ALCALDÍA MAYOR
DE BOGOTÁ D.C.
SECRETARÍA DE GOBIERNO

CERTIFICACIÓN DE CUMPLIMIENTO

Teniendo en cuenta el informe presentado por el contratista UNIÓN TEMPORAL 4T, sobre las actividades desarrolladas para dar cumplimiento al objeto del contrato y los resultados obtenidos, una vez realizada la revisión del informe, se certifica su cumplimiento y se autoriza el pago correspondiente al periodo entre el 1 de diciembre al 31 de diciembre de 2022, con el número de factura: UT4T-330.

Contrato:	No. 415-2021 / OC 80049-2021
Tipo de Contrato:	Contrato de Prestación de Servicios
Contratista:	UNION TEMPORAL 4T
NIT	No. 901.448.196-7
Objeto:	"Realizar contratación de servicio de Transporte Terrestre Automotor Especial de Pasajeros para el Fondo de Desarrollo Local de Bosa, de acuerdo con lo establecido en el acuerdo marco de precios CCE-285-AMP-2020 de Colombia Compra Eficiente."
Plazo inicial de Ejecución	9 meses
Fecha Iniciación:	29 de noviembre de 2021
Fecha de Terminación:	25 de enero de 2023
Prórroga 1	4 meses y 28 días
Valor Inicial Pactado:	$134.451.406,17
Valor Adicional:	$ 73.676.097,07
Valor a Pagar:	$14.934.344 (14to Pago)

El Representante Legal y/o el Revisor Fiscal certificó que la UNIÓN TEMPORAL 4T se encuentra a Paz y Salvo por concepto de pago de las obligaciones con el Sistema General de Seguridad Social Integral.

En constancia se firma a los 1 días del mes de febrero de dos mil veintitrés (2023).

RUBRO	VALOR
13301160557000001838 Bosa Convive: Justicia policiva para vivir tranquilos, seguros y con buen espacio publico	$14.934.344.oo
TOTAL	$14.934.344.oo

Interventor o Supervisor,

CARLOS ANDRÉS LOPEZ RODRIGUEZ
C.C. No. 1.032.447.471de Bogotá
Apoyo a la Supervisión

LIZETH JAHIRA GONZALÉZ VARGAS
C.C. No.1.073.156.298 de Madrid
Alcaldesa Local de Bosa

SEGUIMIENTO JURÍDICO

No. del Contrato	OC 80049 – 2021 – CPS 415-2021
Periodo y/o No. de Pago	01 de diciembre al 31 de diciembre de 2022
Nombre Del Contratista	UNIÓN TEMPORAL 4T
Objeto Del Contrato	Realizar contratación de servicio de Transporte Terrestre Automotor Especial de Pasajeros para el Fondo de Desarrollo Local de Bosa, de acuerdo con lo establecido en el acuerdo marco de precios CCE-285-AMP-2020 de Colombia Compra Eficiente.
Fecha de Inicio	29 de noviembre de 2021
Fecha Fin (incluyendo modificaciones)	25 de Enero de 2023
No. Póliza	100186197

MODIFICACIONES CONTRACTUALES (cuando aplique)

Tipo de Modificación	Fecha de inicio de la modificación	Modificación (Valor / Plazo / Clausula)	PÓLIZA aprobada y vigente
ADICIÓN	29 de agosto de 2022	$ 73.676.097,07	100186197
PRORROGA	29 de agosto de 2022	4 meses y 28 días	100186197
SUSPENSIÓN	N/A	N/A	N/A
OTRO SI	N/A	N/A	N/A

SEGUIMIENTO TÉCNICO – ADMINISTRATIVO

El contratista UNION TEMPORAL 4T adjunto en el periodo entre el 1 de diciembre al 31 de diciembre de 2022 con la factura número UT4T-330 se verificaron los servicios que a continuación se referencian, así:

1/12/2022	Cristian Leguizamón	3193630251	Jurídica	Alcaldía local de Bosa	UPZ 49-84-85-86-103	IVC Pólvora	4	2:00PM	5:00PM	Duster	Jueves
1/12/2022	Laura Vigoya	3118561797	Jurídica	Alcaldía local de Bosa	UPZ 49-84-85-86-102	Espacio publico	4	6:00PM	10:00 PM	Duster	
1/12/2022	Andrea Trujillo Velázquez	3125053777	DESPACHOS COMISORIOS	Alcaldía local de Bosa	UPZ 49-84-85-86-103	practica de diligencias judiciales consistentes en despachos comisorios y entregas	6	8:00AM	12:00 AM	VAN	
1/12/2022	Pedro Garzón Roncancio	3005273608	Inspección de Policía 7D	KR 80 K 60 61 SUR	UPZ 49-84-85-86-103	Visitas Técnicas	6	1:00PM	5:00PM	VAN	
1/12/2022	Julián silva(Alexandra)	3228114111	Jurídica	Alcaldía local de Bosa	UPZ 49-84-85-86-102	Ronda del Rio	4	9:00AM	1:00PM	Amarok	
1/12/2022	Alexandra Mora	3209771032	Jurídica	Alcaldía local de Bosa	UPZ 49-84-85-86-102	Visitas Técnicas	4	2:00PM	6:00PM	Amarok	
2/12/2022	Andrea Trujillo Velázquez	3125053777	despachos comisorios	Alcaldía local de Bosa	UPZ 49-84-85-86-103	practica de diligencias judiciales consistentes en despachos comisorios y entregas	4	8:00AM	12:00 AM	Duster	Viernes
2/12/2022	GABRIEL GARCIA	3227339932	PROCEDAS	casa de la participación	LOCALIDAD BOSA	VIDEOS PROCEDA	4	1:00PM	5:00PM	Duster	
2/12/2022	Fernando Castro	3112198253	Jurídica	Alcaldía local de Bosa	UPZ 49-84-85-86-103	Visitas Técnicas	4	8:00AM	5:00PM	VAN	
2/12/2022	Carlos Andrés López	3004941105	Jurídica	Alcaldía local de Bosa	UPZ 49-84-85-86-102	Espacio publico	4	9:00AM	1:00PM	Amarok	
2/12/2022	Julián Silva	3228114111	Jurídica	Alcaldía local de Bosa	UPZ 49-84-85-86-102	PLAN PARCIAL	4	2:00PM	6:00PM	Amarok	
3/12/2022	Julián Silva	3228114111	Jurídica	Alcaldía local de Bosa	UPZ 49-84-85-86-102	PLAN PARCIAL	4	8:00AM	1:00PM	Duster	Sábado
3/12/2022	Carlos Andrés López	3004941105	Jurídica	Alcaldía local de Bosa	UPZ 49-84-85-86-102	Disponible	4	2:00PM	5:00PM	Duster	
3/12/2022	Cristian Leguizamón	3193630251	Jurídica	Alcaldía local de Bosa	UPZ 49-84-85-86-103	IVC Pólvora	6	4:00PM	10:00 PM	VAN	

3/12/2022	Alexandra Mora	3209771032	Jurídica	Alcaldía local de Bosa	UPZ 49-84-85-86-102	Visitas Técnicas	4	9:00AM	6:00PM	Amarok	
5/12/2022	Cristian Bejarano	3223606536	Jurídica	Alcaldía local de Bosa	UPZ 49-84-85-86-103	METROLOGÍA	4	2:00PM	5:00PM	Duster	Lunes
5/12/2022	Cristian Leguizamón	3193630251	Jurídica	Alcaldía local de Bosa	UPZ 49-84-85-86-103	IVC Pólvora	4	5:00PM	10:00PM	Duster	
5/12/2022	Pedro Garzón Roncancio	3005273608	Inspección de Policía 7D	KR 80 K 60 61 SUR	UPZ 49-84-85-86-103	Visitas Técnicas	6	9:00AM	1:00PM	VAN	
5/12/2022	Camila Ricaurte	3160422875	Jurídica	Alcaldía local de Bosa	UPZ 49-84-85-86-103	Espacio publico	6	2:00PM	6:00PM	VAN	
5/12/2022	Lina Beltrán	3164967218	Inspección de Policía 7 A	Alcaldía local de Bosa	UPZ 49-84-85-86-102	Visitas Técnicas	4	8:00AM	12:00PM	Amarok	
5/12/2022	Cristian Bejarano	3223606536	Jurídica	Alcaldía local de Bosa	UPZ 49-84-85-86-103	METROLOGÍA	4	1:00PM	5:00PM	Amarok	
6/12/2022	Diana Paola Ramírez	3002944607	Riesgos	casa de Participación	UPZ 49-84-85-86-103	Intervención de materas por solicitud de Alcaldesa.	4	8:00AM	12:00PM	Duster	Martes
6/12/2022	Pedro Garzón Roncancio	3005273608	Inspección de Policía 7D	KR 80 K 60 61 SUR	UPZ 49-84-85-86-103	Visitas Técnicas	4	1:00PM	5:00PM	Duster	
6/12/2022	Andrea Trujillo Velázquez	3125053777	DESPACHOS COMISORIOS	Alcaldía local de Bosa	UPZ 49-84-85-86-103	practica de diligencias judiciales consistentes en despachos comisorios y entregas	6	8:00AM	5:00PM	VAN	
6/12/2022	Camila Ricaurte	3160422875	Jurídica	Alcaldía local de Bosa	UPZ 49-84-85-86-103	Espacio publico	4	9:00AM	6:00PM	Amarok	
7/12/2022	Laura Vigoya	3118561797	Jurídica	Alcaldía local de Bosa	UPZ 49-84-85-86-102	Bodegas de Reciclaje	4	9:00AM	1:00PM	Duster	Miércoles
7/12/2022	Diana Paola Ramírez	3002944607	Riesgos	casa de Participación	UPZ 49-84-85-86-103	Intervención de materas por solicitud de Alcaldesa.	4	4:00PM	6:00PM	Duster	
7/12/2022	Diana Paola Ramírez	3002944607	Riesgos	casa de Participación	UPZ 49-84-85-86-103	Intervención de materas por solicitud de Alcaldesa.	6	8:00AM	9:00AM	VAN	
7/12/2022	Nallive Gómez	3202568031	Jurídica	Alcaldía local de Bosa	UPZ 49-84-85-86-102	Parques de Bogotá	6	9:00AM	1:00PM	VAN	

7/12/2022	Andrea Trujillo Velázquez	3125053777	DESPACHOS COMISORIOS	Alcaldía local de Bosa	UPZ 49-84-85-86-103	practica de diligencias judiciales consistentes en despachos comisorios y entregas	6	2:00PM	5:00PM	VAN	
7/12/2022	EDISON GONGORA	3204040564	INSPECCION 7B	Casa de Participación	UPZ 49-84-85-86-103	Visitas Técnicas	4	8:00AM	12:00 PM	Amarok	
7/12/2022	Diego Armando Moreno	3124647170	Inspección de Policía 7 A	Alcaldía Local de Bosa	UPZ 49-84-85-86-102	Visitas Técnicas	4	1:00PM	5:00PM	Amarok	
9/12/2022	Juana Murray	3132701685	Jurídica	Alcaldía local de Bosa	UPZ 49-84-85-86-102	PLAN PARCIAL	4	9:00AM	1:00PM	Duster	Jueves
9/12/2022	Daniela Castillo	3124641682	Jurídica	Alcaldía local de Bosa	UPZ 49-84-85-86-103	Notificaciones	4	2:00PM	6:00PM	Duster	
9/12/2022	Alexandra Mora	3209771032	Jurídica	Alcaldía local de Bosa	UPZ 49-84-85-86-102	Visitas Técnicas	6	9:00AM	6:00PM	VAN	
9/12/2022	Diana Paola Ramírez	3002944607	Riesgos	casa de Participación	UPZ 49-84-85-86-103	Intervención de materas por solicitud de Alcaldesa.	4	8:00AM	12:00 PM	Amarok	
9/12/2022	Fernando Castro	3112198253	Jurídica	Alcaldía local de Bosa	UPZ 49-84-85-86-103	Visitas Técnicas	4	1:00PM	5:00PM	Amarok	
10/12/2022	Alexandra Mora	3209771032	Jurídica	Alcaldía local de Bosa	UPZ 49-84-85-86-102	Visitas Técnicas	4	9:00AM	6:00PM	Duster	Sábado
10/12/2022	GABRIEL GARCIA	3227339932	PROCEDAS	CASA DE LA PARTICIPACIÓN	LOCALIDAD BOSA	VIDEOS PROCEDA	6	9:00AM	1:00PM	VAN	
10/12/2022	Carlos Andrés López	3004941105	Jurídica	Alcaldía local de Bosa	UPZ 49-84-85-86-102	Disponible	6	2:00PM	6:00PM	VAN	
10/12/2022	Viviana Peña	3103119986	PYBA	Casa de Participación	UPZ 49-84-85-86-102	Brigada Veterinaria	4	9:00AM	1:00PM	Amarok	
10/12/2022	Carlos Andrés López	3004941105	Jurídica	Alcaldía local de Bosa	UPZ 49-84-85-86-102	Disponible	4	2:00PM	6:00PM	Amarok	
12/12/2022	Viviana Peña	3103119986	PYBA	Casa de Participación	UPZ 49-84-85-86-102	Brigada Veterinaria	4	9:00AM	1:00PM	Duster	Lunes
12/12/2022	Alexandra Mora	3209771032	Jurídica	Alcaldía local de Bosa	UPZ 49-84-85-86-102	Visitas Técnicas	4	2:00PM	6:00PM	Duster	
12/12/2022	Nallive Gómez	3202568031	Jurídica	Alcaldía local de Bosa	UPZ 49-84-85-86-102	Propiedad horizontal	6	10:00 AM	2:00PM	VAN	

12/12/2022	Cristian Bejarano	3223606536	Jurídica	Alcaldía local de Bosa	UPZ 49-84-85-86-103	METROLOGÍA	6	2:00PM	6:00PM	VAN	
12/12/2022	Cristian Bejarano	3223606536	Jurídica	Alcaldía local de Bosa	UPZ 49-84-85-86-103	Derechos de Petición	4	9:00AM	1:00PM	Amarok	
12/12/2022	IVAN PUIND	3005356670	Alcaldía	Alcaldía local de Bosa	UPZ 49-84-85-86-103	Visitas Técnicas	4	2:00PM	6:00PM	Amarok	
13/12/2022	Fernando Castro	3112198253	Jurídica	Alcaldía local de Bosa	UPZ 49-84-85-86-103	Visitas Técnicas	4	8:00:AM	12:00 PM	Duster	Martes
13/12/2022	GLORIA ISABEL RODRIGUEZ	3208238807	INSPECCION DE POLICIA 7D	ESQUINA CASA DE LA PARTICIPACIÓN	UPZ 49-84-85-86-103	audiencia pública en predio de investigación	4	1:00PM	5:00PM	Duster	
13/12/2022	Andrea Trujillo Velázquez	3125053777	DESPACHOS COMISORIOS	Alcaldía local de Bosa	UPZ 49-84-85-86-103	practica de diligencias judiciales consistentes en despachos comisorios y entregas	6	8:00:AM	12:00 PM	VAN	
13/12/2022	IVAN PUIND	3005356670	Alcaldía	Alcaldía local de Bosa	UPZ 49-84-85-86-103	Visitas Técnicas	6	1:00PM	5:00PM	VAN	
13/12/2022	Nallive Gómez	3202568031	Jurídica	Alcaldía local de Bosa	UPZ 49-84-85-86-102	Transporte de carpas	4	9:00AM	1:00PM	Amarok	
13/12/2022	Camila Ricaurte	3160422875	Jurídica	Alcaldía local de Bosa	UPZ 49-84-85-86-103	Espacio publico	4	2:00PM	6:00PM	Amarok	
14/12/2022	Diego Armando Moreno	3124647170	Inspección de Policía 7 A	Alcaldía Local de Bosa	UPZ 49-84-85-86-102	Visitas Técnicas	4	9:00AM	1:00PM	Duster	Miércoles
14/12/2022	Julián Silva	3228114111	Jurídica	Alcaldía local de Bosa	UPZ 49-84-85-86-102	Derechos de Petición	4	2:00PM	6:00PM	Duster	
14/12/2022	Camila Ricaurte	3160422875	Jurídica	Alcaldía local de Bosa	UPZ 49-84-85-86-103	Espacio publico	6	9:00AM	1:00PM	VAN	
14/12/2022	IVAN PUIND	3005356670	Alcaldía	Alcaldía local de Bosa	UPZ 49-84-85-86-103	Visitas Técnicas	6	2:00PM	6:00PM	VAN	
14/12/2022	Ruth Emilia Acuña Guerrero	3102288249	Inspección de Policía 7B	Casa de Justicia Bosa	UPZ 49-84-85-86-102	Visitas de verificación	6	8:00AM	12:00 AM	Amarok	
14/12/2022	Camila Ricaurte	3160422875	Jurídica	Alcaldía local de Bosa	UPZ 49-84-85-86-103	Espacio publico		1:00PM	5:00PM	Amarok	
15/12/2022	EDISON GONGORA	3204040564	INSPECCION 7B	Casa de Participación	UPZ 49-84-85-86-103	Visitas Técnicas	4	8:00AM	12:00 PM	Duster	Jueves

15/12/2022	Pedro Garzón Roncancio	3005273608	Inspección de Policía 7D	KR 80 K 60 61 SUR	UPZ 49-84-85-86-103	Visitas Técnicas	4	1:00PM	5:00PM	Duster	
15/12/2022	Sebastián Hernández	3008382323	PYBA	Casa de Participación	Localidad	Visitas Técnicas	6	9:00AM	6:00PM	VAN	
15/12/2022	Juana Murray	3132701685	Jurídica	Alcaldía local de Bosa	UPZ 49-84-85-86-102	PLAN PARCIAL	4	9:00AM	6:00PM	Amarok	
16/12/2022	Julián Silva	3228114111	Jurídica	Alcaldía local de Bosa	UPZ 49-84-85-86-102	PLAN PARCIAL	4	9:00AM	6:00PM	Duster	Viernes
16/12/2022	Daniela Castillo	3124641682	Jurídica	Alcaldía local de Bosa	UPZ 49-84-85-86-103	Notificaciones	6	9:00AM	1:00PM	VAN	
16/12/2022	Juana Murray	3132701685	Jurídica	Alcaldía local de Bosa	UPZ 49-84-85-86-102	Derechos de Petición	6	2:00PM	6:00PM	VAN	
16/12/2022	Laura Vigoya	3118561797	Jurídica	Alcaldía local de Bosa	UPZ 49-84-85-86-102	IVC	4	9:00AM	1:00PM	Amarok	
16/12/2022	Alexandra Mora	3209771032	Jurídica	Alcaldía local de Bosa	UPZ 49-84-85-86-102	Visitas Técnicas	4	2:00PM	6:00PM	Amarok	
17/12/2022	Alexandra Mora	3209771032	Jurídica	Alcaldía local de Bosa	UPZ 49-84-85-86-102	Visitas Técnicas	4	9:00AM	6:00PM	Duster	Sábado
17/12/2022	Nallive Gómez	3202568031	Jurídica	Alcaldía local de Bosa	UPZ 49-84-85-86-102	Propiedad horizontal	4	8:00AM	2:00PM	VAN	
17/12/2022	Cristian Leguizamón	3193630251	Jurídica	Alcaldía local de Bosa	UPZ 49-84-85-86-103	IVC Pólvora	4	3:00PM	9:00PM	Amarok	
19/12/2022	Diego Armando Moreno	3124647170	Inspección de Policía 7 A	Alcaldía Local de Bosa	UPZ 49-84-85-86-102	Visitas Técnicas	4	10:00 AM	05:00 PM	Duster	Lunes
19/12/2022	Nancy Bonilla	3112251920	Jurídica	Alcaldía local de Bosa	UPZ 49-84-85-86-93	Visitas Técnicas	6	10:00 AM	1:00PM	VAN	
19/12/2022	Laura Vigoya	3118561797	Jurídica	Alcaldía local de Bosa	UPZ 49-84-85-86-102	IVC	6	2:00PM	5:00PM	VAN	
19/12/2022	Alexandra Mora	3209771032	Jurídica	Alcaldía local de Bosa	UPZ 49-84-85-86-102	Visitas Técnicas	4	10:00 AM	1:00PM	Amarok	
19/12/2022	Camila Ricaurte	3160422875	Jurídica	Alcaldía local de Bosa	UPZ 49-84-85-86-103	Espacio publico	4	2:00PM	5:00PM	Amarok	
20/12/2022	Alexandra Mora	3209771032	Jurídica	Alcaldía local de Bosa	UPZ 49-84-85-86-102	Visitas Técnicas	4	10:00 AM	03:00 PM	Duster	Martes
20/12/2022	Laura Vigoya	3118561797	Jurídica	Alcaldía local de Bosa	UPZ 49-84-85-86-102	IVC Licores	4	03:00 PM	8:00PM	Duster	

20/12/2022	EDISON GONGORA	3204040564	INSPECCION 7B	Casa de Participación	UPZ 49-84-85-86-103	Visitas Técnicas	4	8:00AM	5:00PM	VAN	
20/12/2022	Cristian Bejarano	3223606536	Jurídica	Alcaldía local de Bosa	UPZ 49-84-85-86-103	Derechos de Petición	4	9:00AM	6:00PM	Amarok	
21/12/2022	Diego Armando Moreno	3124647170	Inspección de Policía 7 A	Alcaldía Local de Bosa	UPZ 49-84-85-86-102	Visitas Técnicas	4	8:00PM	05:00 PM	Duster	Miércoles
21/12/2022	Camila Ricaurte	3160422875	Jurídica	Alcaldía local de Bosa	UPZ 49-84-85-86-103	Espacio publico	6	9:00AM	1:00PM	VAN	
21/12/2022	Fernando Castro	3112198253	Jurídica	Alcaldía local de Bosa	UPZ 49-84-85-86-103	Visitas Técnicas	4	2:00PM	05:00 PM	VAN	
21/12/2022	Julián Silva	3228114111	Jurídica	Alcaldía local de Bosa	UPZ 49-84-85-86-102	Llantas	4	9:00AM	1:00PM	Amarok	
21/12/2022	Juana Murray	3132701685	Jurídica	Alcaldía local de Bosa	UPZ 49-84-85-86-102	Metrología	4	2:00PM	6:00PM	Amarok	
22/12/2022	Nallive Gómez	3202568031	Jurídica	Alcaldía local de Bosa	UPZ 49-84-85-86-102	parques	4	09:00 AM	1:00PM	Duster	Jueves
22/12/2022	Julián Silva	3228114111	Jurídica	Alcaldía local de Bosa	UPZ 49-84-85-86-102	Componentes de seguridad	4	2:00PM	6:00PM	Duster	
22/12/2022	Cristian Bejarano	3223606536	Jurídica	Alcaldía local de Bosa	UPZ 49-84-85-86-103	Pólvora	4	3:00PM	08:00 PM	VAN	
22/12/2022	Pedro Garzón Roncancio	3005273608	Inspección de Policía 7D	KR 80 K 60 61 SUR	UPZ 49-84-85-86-103	Visitas Técnicas	6	2:00PM	5:00PM	Amarok	
22/12/2022	Juana Murray	3132701685	Jurídica	Alcaldía local de Bosa	UPZ 49-84-85-86-102	Residuos	4	5:00PM	10:00 PM	Amarok	
23/12/2022	Julián Silva	3228114111	Jurídica	Alcaldía local de Bosa	UPZ 49-84-85-86-102	Licores	4	3:00PM	8:00PM	Duster	Viernes
23/12/2022	Alexandra Mora	3209771032	Jurídica	Alcaldía local de Bosa	UPZ 49-84-85-86-102	Visitas Técnicas	6	9:00PM	1:00PM	VAN	
23/12/2022	Daniela Castillo	3124641682	Jurídica	Alcaldía local de Bosa	UPZ 49-84-85-86-103	Notificaciones	6	2:00PM	6:00PM	VAN	
23/12/2022	Nallive Gómez	3202568031	Jurídica	Alcaldía local de Bosa	UPZ 49-84-85-86-102	parques	4	8:00AM	12:00 AM	Amarok	
23/12/2022	Pedro Garzón Roncancio	3005273608	Inspección de Policía 7D	KR 80 K 60 61 SUR	UPZ 49-84-85-86-103	Visitas Técnicas	4	1:00PM	5:00PM	Amarok	
24/12/2022	Juana Murray	3132701685	Jurídica	Alcaldía local de Bosa	UPZ 49-84-85-86-102	Ivc Bares	4	5:00PM	9:00PM	Duster	Sábado

24/12/2022	Alexandra Mora	3209771032	Jurídica	Alcaldía local de Bosa	UPZ 49-84-85-86-102	Visitas Técnicas	6	8:00AM	5:00PM	VAN	
24/12/2022	Julián Silva	3228114111	Jurídica	Alcaldía local de Bosa	UPZ 49-84-85-86-102	IVC Pólvora	4	8:00AM	5:00PM	Amarok	
26/12/2022	Juana Murray	3132701685	Jurídica	Alcaldía local de Bosa	UPZ 49-84-85-86-102	Derechos de Petición	4	9:00AM	6:00PM	Duster	Lunes
26/12/2022	Viviana Peña	3103119986	PYBA	Casa de Participación	UPZ 49-84-85-86-102	Brigada Veterinaria	6	8:00AM	12:00pm	VAN	
26/12/2022	Carlos Andrés López	3004941105	Jurídica	Alcaldía local de Bosa	UPZ 49-84-85-86-102	Disponible	6	1:00PM	5:00PM	VAN	
26/12/2022	Alexandra Mora	3209771032	Jurídica	Alcaldía local de Bosa	UPZ 49-84-85-86-102	Visitas Técnicas	4	9:00AM	6:00PM	Amarok	
27/12/2022	Diana Milena Niño	321 3716827	Riesgos	Casa de Participación	UPZ 49-84-85-86-102	Derechos de petición y diagnósticos técnicos	4	9:00AM	5:00PM	Duster	Martes
27/12/2022	Alexandra Mora	3209771032	Jurídica	Alcaldía local de Bosa	UPZ 49-84-85-86-102	Visitas Técnicas	6	9:00AM	1:00PM	VAN	
27/12/2022	Alexandra Mora	3209771032	Jurídica	Alcaldía local de Bosa	UPZ 49-84-85-86-102	Residuos	6	2:00PM	6:00PM	VAN	
27/12/2022	Julián Silva	3228114111	Jurídica	Alcaldía local de Bosa	UPZ 49-84-85-86-102	Residuos	4	9:00AM	6:00PM	Amarok	
28/12/2022	Fernando Castro	3112198253	Jurídica	Alcaldía local de Bosa	UPZ 49-84-85-86-103	Visitas Técnicas	4	9:00AM	1:00PM	Duster	Miércoles
28/12/2022	Laura Vigoya	3118561797	Jurídica	Alcaldía local de Bosa	UPZ 49-84-85-86-102	Metrología	4	2:00PM	6:00PM	Duster	
28/12/2022	Pedro Garzón Roncancio	3005273608	Inspección de Policía 7D	KR 80 K 60 61 SUR	UPZ 49-84-85-86-103	Visitas Técnicas	6	8:00AM	5:00PM	VAN	
28/12/2022	Alexandra Mora	3209771032	Jurídica	Alcaldía local de Bosa	UPZ 49-84-85-86-102	Residuos	4	9:00AM	6:00PM	Amarok	
29/12/2022	Carlos Andrés López	3004941105	Jurídica	Alcaldía local de Bosa	UPZ 49-84-85-86-102	Disponible	4	1:00PM	3:00PM	Duster	Jueves
29/12/2022	Cristian Bejarano	3223606536	Jurídica	Alcaldía local de Bosa	UPZ 49-84-85-86-103	Licores	4	3:00PM	8:00PM	Duster	
29/12/2022	Laura Vigoya	3118561797	Jurídica	Alcaldía local de Bosa	UPZ 49-84-85-86-102	Pólvora	6	8:00AM	12:00 PM	VAN	
29/12/2022	Alexandra Mora	3209771032	Jurídica	Alcaldía local de Bosa	UPZ 49-84-85-86-102	Visitas Técnicas	6	1:00PM	5:00PM	VAN	

29/12/2022	Carlos Andrés López	3004941105	Jurídica	Alcaldía local de Bosa	UPZ 49-84-85-86-102	Disponible	4	1:00PM	3:00PM	Amarok	
29/12/2022	Laura Vigoya	3118561797	Jurídica	Alcaldía local de Bosa	UPZ 49-84-85-86-102	Licores	4	3:00PM	8:00PM	Amarok	
30/12/2022	Carlos Andrés López	3004941105	Jurídica	Alcaldía local de Bosa	UPZ 49-84-85-86-102	Disponible	4	1:00PM	3:00PM	Duster	Viernes
30/12/2022	Laura Vigoya	3118561797	Jurídica	Alcaldía local de Bosa	UPZ 49-84-85-86-102	Licores	4	3:00PM	8:00PM	Duster	
30/12/2022	Alexandra Mora	3209771032	Jurídica	Alcaldía local de Bosa	UPZ 49-84-85-86-102	Visitas Técnicas	6	8:00PM	12:00 PM	VAN	
30/12/2022	Daniela Castillo	3124641682	Jurídica	Alcaldía local de Bosa	UPZ 49-84-85-86-103	Notificaciones	6	1:00PM	5:00PM	VAN	
30/12/2022	Cristian Bejarano	3223606536	Jurídica	Alcaldía local de Bosa	UPZ 49-84-85-86-103	Pólvora	4	8:00AM	12:00 PM	Amarok	
30/12/2022	Cristian Bejarano	3223606536	Jurídica	Alcaldía local de Bosa	UPZ 49-84-85-86-103	Plan Parcial	4	1:00PM	5:00PM	Amarok	
31/12/2022	Carlos Andrés López	3004941105	Jurídica	Alcaldía local de Bosa	UPZ 49-84-85-86-102	Disponible	4	1:00PM	5:00PM	Duster	Sábado
31/12/2022	Laura Vigoya	3118561797	Jurídica	Alcaldía local de Bosa	UPZ 49-84-85-86-102	Licores	4	5:00PM	9:00PM	Duster	
31/12/2022	Carlos Andrés López	3004941105	Jurídica	Alcaldía local de Bosa	UPZ 49-84-85-86-102	Disponible	6	8:00PM	5:00PM	VAN	
31/12/2022	Carlos Andrés López	3004941105	Jurídica	Alcaldía local de Bosa	UPZ 49-84-85-86-102	Disponible	4	1:00PM	5:00PM	Amarok	
31/12/2022	Cristian Bejarano	3223606536	Jurídica	Alcaldía local de Bosa	UPZ 49-84-85-86-103	Bares Alto Impacto	4	5:00pm	9:00PM	Amarok	

SEGUIMIENTO FINANCIERO

Valor Inicial	$134.451.406,17
Valor Adición No. 1 (si aplica)	$73.676.097.07
Valor Total	$208.127.503,24
Pago No. 1	$497.812
Pago No. 2	$14.934.344
Pago No. 3	$14.934.344
Pago No. 4	$14.934.344
Pago No. 5	$14.934.344
Pago No. 6	$14.934.344

Pago No. 7	$14.934.344
Pago No. 8	$14.934.344
Pago No. 9	$14.934.344
Pago No. 10	$14.934.344
Pago No. 11	$14.934.344
Pago No. 12	$14.934.344
Pago No. 13	$14.934.344
Pago No. 14	$14.934.344
Total, Ejecución	**$194.644.284**
Saldo (el valor total – el número de pago realizados)	**$13.483.219.24**
AVANCE DE EJECUCIÓN	**93.5%**

El contratista UNION TEMPORAL 4T adjuntó en el periodo entre el 1 de diciembre al 31 de diciembre de 2022 con la factura número UT4T-330, la certificación de pago parafiscales es de fecha 6 de enero de 2023.

CARLOS ANDRÉS LOPEZ RODRIGUEZ
C.C. 1.032.447.471 de Bogotá
Apoyo a la Supervisión

LIZETH JAHIRA GONZALÉZ VARGAS
C.C. 1.073.156.298 de Madrid
Alcaldesa Local de Bosa

17 ene - 2
policivo

www.coomtranscol.co
Calle 66 No. 68 B - 64 Bogotá D.C.
PBX (571) 7464001
310 213 28 67
coomtranscol@coomtranscol.co

CDI

Bogotá D, C 12 de Enero de 2023

16/1/23. 08:50 Sticker web
Alcaldía Local de Bosa
R No. 2023-571-000396-2
2023-01-16 08:49 - Folios: 1 Anexos: ANI
Destino: Area de Gestion de Desarr
Rem D: COOMTRANSCOL LTDA

Señores
ALCALDIA DE BOSA
Atn: Sr Carlos López
Ciudad

REF: ENTREGA DOCUMENTOS

Cordial Saludo;

Por medio de la presente acta se hace entrega de los respectivos documentos para su conocimiento y tramite

- Planillas de los tres vehículos que están operando mes (Diciembre)
- Factura de la Unión Temporal y sus soportes (Diciembre)
- Parafiscales de los conductores de Coomtranscol Ltda. (Diciembre)

Cordialmente;

COOMTRANSCOL LTDA.
NIT. 830109060-3

Carlos Alberto Gómez M.
Director de Transportes

UNION TEMPORAL 4T
NIT 901.448.196-7
AV BOYACA 53 - 81
Tel: (601) 8050620
Bogotá - Colombia
gerencia@mavetrans.com

Factura Electronica de Venta
No. UT4T 330

Señores	BOGOTA DISTRITO CAPITAL		
NIT	899.999.061-9	**Teléfono**	(601) 6299567
Dirección	Cra 80 I No. 61-05 Sur	**Ciudad**	Bogotá - Colombia

Fecha y hora Factura

Generación	10/01/2023, 09:04
Expedición	13/01/2023, 09:12
Vencimiento	09/02/2023

Ítem	Descripción	Cantidad	Vr. Total
1	Servicio de transporte prestado en Campero camioneta 4*2 1549CC-1849CC placa WLR064 conductora Monica Tocancipa, durante el mes de Diciembre de 2022.	1.00	4,915,416.00
2	Servicio de transporte prestado en Pick up doble cabina 4*2 1950CC-2449C placa WLQ468 conductor Jairo Holguin, durante el mes de Diciembre de 2022.	1.00	5,683,095.00
3	Servicio de transporte prestado en Van placa WFH709 conductor Felipe Garcia durante el mes de Diciembre de 2022	1.00	4,335,833.00

Total items: 3

Total Bruto	14,934,344.00
Total a Pagar	14,934,344.00

Valor en Letras:
Catorce millones novecientos treinta y cuatro mil trescientos cuarenta y cuatro pesos m/cte

Condiciones de Pago:
Pago a crÃ©dito - Cuota No. 001 vence el 2023-02-09 por $ 14,934,344.00

Observaciones:
Favor Consignar a la Cuenta de Ahorros N° 075077214 Banco Av Villas a nombre de Union Temporal 4T. Favor enviar soporte de pago al correo gerencia@mavetrans.com

UNIÓN TEMPORAL 4T INTEGRADA POR: Mavetrans SAS, 33% - NIT: 900.627.348-4; Transpinto SAS, 32% - NIT: 901.133.114-0; Coomtrascol LTDA, 25% - NIT: 830.109.060-3; Escolytur LTDA, 10% - NIT: 830.090.497-2.

Por favor practicar retencion a titulo de renta sobre el 75% del valor de la factura (ART 19 E.T. Integrante Coomtrascol que participa del 25% pertenece al Régimen Especial)

Elaborado por software Siigo Nube y enviado electrónicamente por proveedor tecnológico Siigo. Siigo S.A.S Nit. 830.043.145-8

A esta factura de venta aplican las normas relativas a la letra de cambio (articulo 5 Ley 1231 de 2008). Con esta el Comprador declara haber recibido real y materialmente las mercancías o prestación de servicios descritos en este título - Valor. **Número Autorización 18764026128710 aprobado en 20220302 prefijo UT4T desde el número 101 al 1000 Vigencia: 12 Meses**
Régimen simple de tributación - Actividad Económica 4921 Transporte de pasajeros Tarifa 4.14
CUFE: 921f654bc85ec7b3e4b93288f47627c3aec5b47d7c30b3396e266cd952296ab681f5d097af35a21b4903bc4ad7171647

Bogotá, 13 de enero de 2023

Señores
FONDO DESARROLLO LOCAL DE BOSA
Atn: Dep. Contable, Tributaria y/o pagos
Ciudad

Asunto: Descuento RETENCION EN LA FUENTE sobre facturación UNION TEMPORAL 4T bajo contrato No. CCE-285-AMP-2020

Respetados señores:

Teniendo en cuenta que en UNION TEMPORAL 4T el integrante COOMTRANSCOL, cuya participación corresponde al 25% ostenta la calidad de COOPERATIVA, y por su naturaleza no está sujeta a retención en la fuente según lo establece el Artículo 19-4 Parágrafo 1 del Estatuto Tributario, el cual reza: "*Las entidades cooperativas a las que se refiere el presente artículo, solo estarán sujetas a retención en la fuente por concepto de rendimientos financieros, en los términos que señale el reglamento, sin perjuicio de las obligaciones que les correspondan como agentes retenedores, cuando el Gobierno nacional así lo disponga. Igualmente, estarán excluidas de renta presuntiva, comparación patrimonial y liquidación de anticipo del impuesto sobre la renta.*", comedidamente solicitamos que, al pago de nuestras facturas, no se efectúe retención en la fuente sobre el 25% de las mismas, lo cual equivale a practicar el 3.5% sobre el 75% del valor de la factura.

Adjunto RUT actualizado del integrante Coomtranscol Ltda.

Atenta a sus importantes comentarios,

MARTHA LUCIA VEGA MARTINEZ
Representante Legal UT 4T

UNION TEMPORAL 4T
Nit. 901.448.196-7
Mavetrans 33%- Transpinto 32%- Coomtranscol 25%- Escolytur 10%

DIAN

Formulario del Registro Único Tributario **001**

2. Concepto 1 3 Actualización de oficio

4. Número de formulario 14848477602

(415)7707212489984(8020) [illegible]

5. Número de Identificación Tributaria (NIT)	6. DV	12. Dirección seccional	14. Buzón electrónico
8 3 0 1 0 9 0 6 0	3	Impuestos de Bogotá 3 2	

IDENTIFICACIÓN

24. Tipo de contribuyente	25. Tipo de documento	26. Número de identificación	27. Fecha expedición
Persona jurídica 1			

Lugar de expedición 28. País	29. Departamento	30. Ciudad/Municipio

31. Primer apellido	32. Segundo apellido	33. Primer nombre	34. Otros nombres

35. Razón social
COOPERATIVA MULTIACTIVA DE TRANSPORTADORES DE COLOMBIA COOMTRANSCOL LTDA

36. Nombre comercial	37. Sigla
	COOMTRANSCOL LTDA

UBICACIÓN

38. País	39. Departamento	40. Ciudad/Municipio
COLOMBIA 1 6 9	Bogotá D.C. 1 1	Bogotá D.C. 0 0 1

41. Dirección principal
CL 66 68 B 64

42. Correo electrónico coomtranscol@coomtranscol.co

43. Código postal	44. Teléfono 1	46. Teléfono 2
	7 4 6 4 0 0 1	3 1 5 3 7 5 3 6 3 7

CLASIFICACIÓN

Actividad económica					Ocupación	
Actividad principal		Actividad secundaria		Otras actividades		
46. Código	47. Fecha inicio actividad	48. Código	49. Fecha inicio actividad	50. Código 1	2	51. Código	52. Número establecimientos
4 9 2 1	2 0 0 2 0 9 1 8	4 5 2 0	2 0 0 7 0 8 1 5	7 7 1 0	8 2 9 9		

Responsabilidades, Calidades y Atributos

	1	2	3	4	5	6	7	8	9	10	11	12	13	14	15	16	17	18	19	20	21	22	23	24	25	26
53. Código	4	7	8	9	1 4	4 2	4 8	5 2	5 5																	

04- Impto renta y compl régimen especial 52 - Facturador electrónico
07- Retención en la fuente a título de rent 55 - Informante de Beneficiarios Finales
08- Retención timbre nacional
09- Retención en la fuente en el impuesto
14- Informante de exogena
42- Obligado a llevar contabilidad
48 - Impuesto sobre las ventas - IVA

Obligados aduaneros										Exportadores					
	1	2	3	4	5	6	7	8	9	10	55. Forma	56. Tipo	Servicio	1	2	3
54. Código													57. Modo			
	11	12	13	14	15	16	17	18	19	20			58. CIPC			

IMPORTANTE: Sin perjuicio de las actualizaciones a que haya lugar, la inscripción en el Registro Único Tributario -RUT-, tendrá vigencia indefinida y en consecuencia no se exigirá su renovación

Para uso exclusivo de la DIAN

59. Anexos SI [ ] NO [X] 60. No. de Folios: 0 61. Fecha: 2022 - 08 - 13 / 10 49 47

La información suministrada a través del formulario oficial de inscripción, actualización, suspensión y cancelación del Registro Único Tributario (RUT), deberá ser exacta y veraz; en caso de constatar inexactitud en alguno de los datos suministrados se adelantarán los procedimientos administrativos sancionatorios o de suspensión, según el caso.
Parágrafo del artículo 1.6.1.2.22 del Decreto 1625 de 2016
Firma del solicitante

Sin perjuicio de las verificaciones que la DIAN realice
Firma autorizada

964. Nombre ACTUACIÓN DE OFICIO AUTOMÁTICA
965. Cargo

Fecha generación documento PDF: 01-10-2022 08:04:44AM

COPIA CERTIFICADO DOCUMENTO SIN COSTO

DIAN
POR UNA COLOMBIA MÁS HONESTA

Formulario del Registro Único Tributario

001

2. Concepto 0 2 Actualización

4. Número de formulario 14786000967

(415)7707212489984(8020) 000001478600096 7

5. Número de Identificación Tributaria (NIT): 9 0 1 4 4 8 1 9 6
6. DV: 7
12. Dirección seccional: Impuestos de Bogotá 3 2
14. Buzón electrónico:

IDENTIFICACIÓN

24. Tipo de contribuyente: Persona jurídica 1
25. Tipo de documento:
26. Número de Identificación:
27. Fecha expedición:

Lugar de expedición
28. País
29. Departamento
30. Ciudad/Municipio

31. Primer apellido:
32. Segundo apellido:
33. Primer nombre:
34. Otros nombres:

35. Razón social: UNION TEMPORAL 4T

36. Nombre comercial:
37. Sigla:

UBICACIÓN

38. País: COLOMBIA 1 6 9
39. Departamento: Bogotá D.C. 1 1
40. Ciudad/Municipio: Bogotá, D.C. 0 0 1

41. Dirección principal: AV BOYACA 53 81 LC 5

42. Correo electrónico: gerencia@mavetrans.com

43. Código postal:
44. Teléfono 1: 3 1 4 2 9 9 9 8 9 1
45. Teléfono 2: 3 2 0 3 3 7 4 5 1 0

CLASIFICACIÓN

Actividad económica

Actividad principal		Actividad secundaria		Otras actividades		
46. Código	47. Fecha inicio actividad	48. Código	49. Fecha inicio actividad	50. Código	1	2
4 9 2 1	2 0 2 0 1 1 0 9					

Ocupación

51. Código:

52. Número establecimientos:

Responsabilidades, Calidades y Atributos

53. Código: 7 1 4 5 2

07- Retención en la fuente a título de rent

14- Informante de exogena

52 - Facturador electrónico

Obligados aduaneros

54. Código: 1 2 3 4 5 6 7 8 9 10 / 11 12 13 14 15 16 17 18 19 20

Exportadores

55. Forma
56. Tipo

Servicio	1	2	3
57. Modo			
58. CPC			

IMPORTANTE: Sin perjuicio de las actualizaciones a que haya lugar, la inscripción en el Registro Único Tributario -RUT-, tendrá vigencia indefinida y en consecuencia no se exigirá su renovación

Para uso exclusivo de la DIAN

59. Anexos SI [ ] NO [X]
60. No. de Folios: 0
61. Fecha: 2022 - 03 - 02 / 19 : 10: 36

La información suministrada a través del formulario oficial de inscripción, actualización, suspensión y cancelación del Registro Único Tributario (RUT), deberá ser exacta y veraz; en caso de constatar inexactitud en alguno de los datos suministrados se adelantarán los procedimientos administrativos sancionatorios o de suspensión, según el caso.
Parágrafo del artículo 1.6.1.2.20 del Decreto 1625 de 2016
Firma del solicitante:

Sin perjuicio de las verificaciones que la DIAN realice.
Firma autorizada:

984. Nombre: VEGA MARTINEZ MARTHA LUCIA
985. Cargo: Representante legal Certificado

COPIA CERTIFICADO DOCUMENTO SIN COSTO

Fecha generación documento PDF: 15-12-2022 10:30:33AM

4

DIAN
POR UNA COLOMBIA MÁS HONESTA

Formulario del Registro Único Tributario

001

Espacio reservado para la DIAN

4. Número de formulario 14786000967

(415)7707212489984(8020) 000001478600096 7

5. Número de Identificación Tributaria (NIT)	6. DV	12. Dirección seccional	14. Buzón electrónico
9 0 1 4 4 8 1 9 6	7	Impuestos de Bogotá 3 2	

Características y formas de las organizaciones

62. Naturaleza	2	63. Formas asociativas		64. Entidades o institutos de derecho público de orden nacional, departamental, municipal y descentralizados	
65. Fondos		66. Cooperativas		67. Sociedades y organismos extranjeros	
68. Sin personería jurídica	7	69. Otras organizaciones no clasificadas		70. Beneficio	1

Constitución, Registro y Última Reforma

Documento	1. Constitución	2. Reforma
71. Clase	0 4	
72. Número		
73. Fecha	2 0 2 0 1 1 0 9	
74. Número de notaría		
75. Entidad de registro	9 8	
76. Fecha de registro	2 0 2 0 1 1 0 9	
77. No. Matrícula mercantil		
78. Departamento	1 1	
79. Ciudad/Municipio	0 0 1	
Vigencia		
80. Desde	2 0 2 0 1 1 0 9	
81. Hasta	2 0 2 1 1 1 0 9	

Composición del Capital

82. Nacional	0 %
83. Nacional público	0 . 0 %
84. Nacional privado	0 . 0 %
85. Extranjero	0 %
86. Extranjero público	0 . 0 %
87. Extranjero privado	0 . 0 %

Entidad de vigilancia y control

88. Entidad de vigilancia y control

Estado y Beneficio

Item	89. Estado actual	90. Fecha cambio de estado	91. Número de Identificación Tributaria (NIT)	92. DV
1				
2				
3				
4				
5				

Vinculación económica

93. Vinculación económica	94. Nombre del grupo económico y/o empresarial	95. Número de Identificación Tributaria (NIT) de la Matriz o Controlante	96. DV.

97. Nombre o razón social de la matriz o controlante

170. Número de identificación tributaria otorgado en el exterior	171. País	172. Número de identificación tributaria sociedad o natural del exterior con EP	

173. Nombre o razón social de la sociedad o natural del exterior con EP

COPIA CERTIFICADO DOCUMENTO SIN COSTO

Fecha generación documento PDF: 15-12-2022 10:30:33AM

5

DIAN
POR UNA COLOMBIA MÁS HONESTA

Formulario del Registro Único Tributario
Representación

001

Espacio reservado para la DIAN

4. Número de formulario 14786000967

(415)7707212489984(8020) 000001478600096 7

5. Número de Identificación Tributaria (NIT)	6. DV	12. Dirección seccional	14. Buzón electrónico
9 0 1 4 4 8 1 9 6	7	Impuestos de Bogotá 3 2	

Representación

1	98. Representación: REPRS LEGAL PRIN 1 8		99. Fecha inicio ejercicio representación: 2 0 2 0 1 1 0 9	
	100. Tipo de documento: Cédula de Ciudadaní 1 3	101. Número de identificación: 5 2 2 2 4 6 0 3	102. DV	103. Número de tarjeta profesional
	104. Primer apellido: VEGA	105. Segundo apellido: MARTINEZ	106. Primer nombre: MARTHA	107. Otros nombres: LUCIA
	108. Número de Identificación Tributaria (NIT)	109. DV	110. Razón social representante legal	
2	98. Representación: REPRS LEGAL SUPL 1 9		99. Fecha inicio ejercicio representación: 2 0 2 0 1 1 0 9	
	100. Tipo de documento: Cédula de Ciudadan 1 3	101. Número de identificación: 8 0 0 6 8 7 3 9	102. DV	103. Número de tarjeta profesional
	104. Primer apellido: GAITAN	105. Segundo apellido: NIETO	106. Primer nombre: OMAR	107. Otros nombres: JAVIER
	108. Número de Identificación Tributaria (NIT)	109. DV	110. Razón social representante legal	
3	98. Representación		99. Fecha inicio ejercicio representación	
	100. Tipo de documento	101. Número de identificación	102. DV	103. Número de tarjeta profesional
	104. Primer apellido	105. Segundo apellido	106. Primer nombre	107. Otros nombres
	108. Número de Identificación Tributaria (NIT)	109. DV	110. Razón social representante legal	
4	98. Representación		99. Fecha inicio ejercicio representación	
	100. Tipo de documento	101. Número de identificación	102. DV	103. Número de tarjeta profesional
	104. Primer apellido	105. Segundo apellido	106. Primer nombre	107. Otros nombres
	108. Número de Identificación Tributaria (NIT)	109. DV	110. Razón social representante legal	
5	98. Representación		99. Fecha inicio ejercicio representación	
	100. Tipo de documento	101. Número de identificación	102. DV	103. Número de tarjeta profesional
	104. Primer apellido	105. Segundo apellido	106. Primer nombre	107. Otros nombres
	108. Número de Identificación Tributaria (NIT)	109. DV	110. Razón social representante legal	

COPIA CERTIFICADO DOCUMENTO SIN COSTO

DIAN
POR UNA COLOMBIA MÁS HONESTA

Formulario del Registro Único Tributario
Socios y/o Miembros de Juntas Directivas, Consorcios, Uniones Temporales

001

Espacio reservado para la DIAN

4. Número de formulario 14786000967

(415)7707212489984(8020) 000001478600096 7

5. Número de Identificación Tributaria (NIT)	6. DV	12. Dirección seccional	14. Buzón electrónico
9 0 1 4 4 8 1 9 6	7	Impuestos de Bogotá 3 2	

Socios y/o Miembros de Juntas Directivas, Consorcios, Uniones Temporales

	111. Tipo de documento	112. Número de identificación	113. DV	114. Nacionalidad
1	NIT 3 1	9 0 0 6 2 7 3 4 8	4	COLOMBIA 1 6 9
2	NIT 3 1	9 0 1 1 3 3 1 1 4	0	COLOMBIA 1 6 9
3	NIT 3 1	8 3 0 1 0 9 0 6 0	3	COLOMBIA 1 6 9
4	NIT 3 1	8 3 0 0 9 0 4 9 7	2	COLOMBIA 1 6 9
5				

	115. Primer apellido	116. Segundo apellido	117. Primer nombre	118. Otros nombres
1				
2				
3				
4				
5				

	119. Razón social
1	MAVETRANS S.A.S
2	ORGANIZACION DE TRANSPORTES PINTO SAS
3	COOPERATIVA MULTIACTIVA DE TRANSPORTADORES DE COLOMBIA COOMTRANSCOL LTDA
4	EMPRESA DE TRANSPORTE ESCOLAR Y TURISMO LTDA
5	

	120. Valor capital del socio	121. % Participación	122. Fecha de ingreso	123. Fecha de retiro
1		3 3	2 0 2 0 1 1 0 9	
2		3 2	2 0 2 0 1 1 0 9	
3		2 5	2 0 2 0 1 1 0 9	
4		1 0	2 0 2 0 1 1 0 9	
5				

COPIA CERTIFICADO DE DOCUMENTO SIN COSTO

X

Banco AV Villas

NIT. 860.035.827-5

BANCO COMERCIAL

"AV VILLAS"

NIT 860035827 - 5

CRA. 13 No. 27-47 P-24 BOGOTA D.C.

C E R T I F I C A :

Que UNION TEMPORAL 4T identificado con el documento No. 901.448.196

posee en la oficina CIUDAD SALITRE (075) una cuenta de ahorros

No. 075077214 desde el 1 de febrero de 2021

Se expide la presente a solicitud del interesado a los 12 días del mes de enero de 2023

Atentamente,

075-CIUDAD SALITRE VISADO Banco AV Villas

Gerente Oficina 075

Esta certificación tiene un costo de $ 12.600,00 , el cual será debitado de su cuenta y se verá reflejado en el extracto de la misma.

CAP-IM1-119-V1

F-06-403-1

CERTIFICACIÓN DE PAGOS DE SEGURIDAD SOCIAL INTEGRAL

La suscrita MARTHA LUCIA VEGA MARTINEZ, identificada con la cedula de ciudadanía No. 52.224.603 de Bogotá, en mi calidad de Representante Legal de UNION TEMPORAL 4T, identificada con Nit. 901.448.196-7, me permito certificar que la Unión Temporal bajo su NIT se encuentra a paz y salvo con las obligaciones legalmente exigibles a la fecha del presente certificado y durante los últimos seis (6) meses calendario, frente al Sistema de Seguridad Social Integral y de aportes parafiscales, y obligaciones laborales.

Bogotá, D.C, 6 enero de 2023

Cordial saludo,

MARTHA LUCIA VEGA MARTINEZ
Representante Legal

REPUBLICA DE COLOMBIA
IDENTIFICACION PERSONAL
CEDULA DE CIUDADANIA
NUMERO 52224603
APELLIDOS
VEGA MARTINEZ
NOMBRES
MARTHA LUCIA

FECHA DE NACIMIENTO 09-SEP-1974
SANTAFE DE BOGOTA DC
(CUNDINAMARCA)
LUGAR DE NACIMIENTO

1.60	B+	F
ESTATURA	G.S. RH	SEXO

04-FEB-1993 SANTAFE DE BOGOTA DC
FECHA Y LUGAR DE EXPEDICION

INDICE DERECHO

REGISTRADOR NACIONAL
IVAN DUQUE ESCOBAR

A-1500102-42082502-F-0052224603-20010410 15736 00332A 02 090064940

Mavetrans
¡Justo a Tiempo!

>CQR COMPAÑÍA ISO 9001: 2015 CERTIFICADA

>CQR COMPAÑIA ISO 45001:2018 CERTIFICADA

SuperTransporte

CERTIFICACION DE PAGOS DE SEGURIDAD SOCIAL INTEGRAL

El suscrito ORLANDO PARRA RODRIGUEZ, identificado con la cedula de ciudadanía No. 19.469.843 de Bogotá, en mi calidad de Revisor Fiscal de MAVETRANS SAS, identificada con Nit. 900.627.348-4, luego de examinar de acuerdo con la normatividad vigente, me permito certificar que la Compañía ha cumplido cabalmente durante los últimos seis (6) meses calendario, con las obligaciones legalmente exigibles a la fecha del presente certificado, frente al Sistema de Seguridad Social Integral (Salud, pensión y riesgos laborales), y de aportes parafiscales a Caja de Compensación Familiar, así como también con la totalidad de sus obligaciones laborales.

Igualmente certifico que de acuerdo a lo establecido por el Artículo 25 de la Ley 1607 de 2012, estamos exonerados del pago de los Aportes Parafiscales a favor del Servicio Nacional del Aprendizaje (SENA) y del Instituto Colombiano de Bienestar Familiar (ICBF).

Lo anterior, en cumplimiento de lo dispuesto en el Artículo 50 de la Ley 789 de 2002.

Bogotá, D.C, 5 de enero de 2023

Atentamente,

ORLANDO PARRA RODRIGUEZ
Revisor Fiscal

C.C. 19.469.843 de Bogotá
TP 39396-T

CEDULA REVISOR FISCAL MAVETRANS SAS.

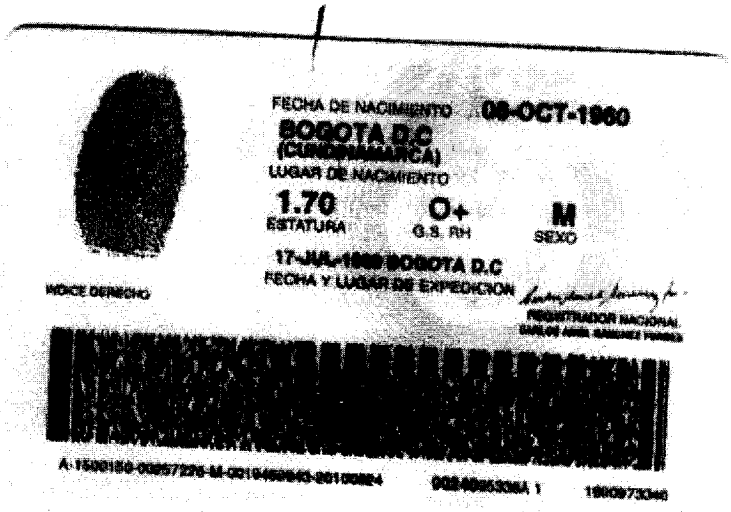

TARJETA PROFESIONAL REVISOR FISCAL MAVETRANS SAS

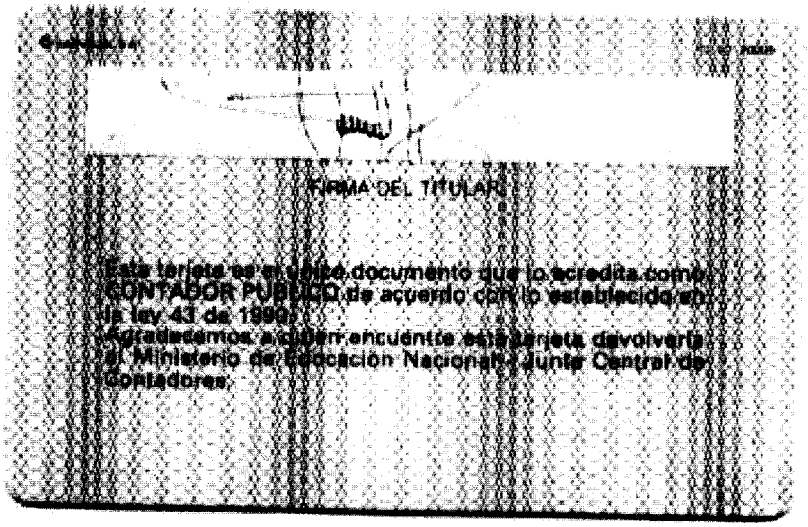

Mavetrans
¡Justo a Tiempo!
>CQR COMPAÑÍA ISO 9001:2015 CERTIFICADA
>CQR COMPAÑIA ISO 45001:2018 CERTIFICADA
SuperTransporte

UNIDAD ADMINISTRATIVA ESPECIAL **JUNTA CENTRAL DE CONTADORES**

Certificado No:
890CE2EFC708C966

LA REPUBLICA DE COLOMBIA

MINISTERIO DE COMERCIO, INDUSTRIA Y TURISMO

UNIDAD ADMINISTRATIVA ESPECIAL

JUNTA CENTRAL DE CONTADORES

CERTIFICA A:
QUIEN INTERESE

Que el contador público **ORLANDO PARRA RODRIGUEZ** identificado con CÉDULA DE CIUDADANÍA No 19469843 de BOGOTA, D.C. (BOGOTA D.C) Y Tarjeta Profesional No 39396-T SI tiene vigente su inscripción en la Junta Central de Contadores y desde la fecha de Inscripción.

NO REGISTRA ANTECEDENTES DISCIPLINARIOS******************************
****
****

Dado en BOGOTA a los 5 días del mes de Diciembre de 2022 con vigencia de (3) Meses, contados a partir de la fecha de su expedición.

DIRECTOR GENERAL

ESTE CERTIFICADO DIGITAL TIENE PLENA VALIDEZ DE CONFORMIDAD CON LO ESTABLECIDO EN EL ARTICULO 2 DE LA LEY 527 DE 1999, DECRETO UNICO REGLAMENTARIO 1074 DE 2015 Y ARTICULO 6 PARAGRAFO 3 DE LA LEY 962 DEL 2005

Para confirmar los datos y veracidad de este certificado, lo puede consultar en la página web www.jcc.gov.co digitando el número del certificado

www.coomtranscol.co
Calle 66 No. 68 B - 64 Bogotá D.C.
PBX (571) 7464001
310 213 28 67
coomtranscol@coomtranscol.co

CERTIFICADO DE PAGO DE APORTES AL SISTEMA GENERAL DE SEGURIDAD SOCIAL Y PARAFISCALES ARTICULO 50 LEY 789 DE 2002.

El suscrito **JULIETH BIBIANA VELOZA ROJAS** Contador Público Titulado, con Tarjeta Profesional **No. 113685-T** expedida por la Junta Central de Contadores Públicos de Colombia, quien se identifica con el documento de identidad No. 52.803.504 de Bogotá. Se permite, en su calidad de **REVISORA FISCAL** de la **COOPERATIVA MULTIACTIVA DE TRANSPORTADORES DE COLOMBIA LTDA "COOMTRANSCOL"** y en consideración a las funciones otorgadas por Ley, se permite:

CERTIFICAR:

Que la **COOPERATIVA MULTIACTIVA DE TRANSPORTADORES DE COLOMBIA LTDA, SIGLA "COOMTRANSCOL"** con **Nit. No 830.109.060-3**, inscrita debidamente en la Cámara de comercio de BOGOTÁ D.C., ha pagado durante los últimos seis (6) meses y de acuerdo con los parámetros exigidos por la Ley, los aportes correspondientes a los sistemas de salud, pensiones, riesgos profesionales, cajas de compensación, Instituto Colombiano de bienestar Familiar (ICBF) y Servicio Nacional de aprendizaje SENA. La última planilla de pago es la 63937522 del mes de diciembre de 2022.

La anterior certificación se expide a solicitud de los interesados y en cumplimiento a los dispuesto en el artículo 50 de la ley 789 de 2002.

Dada en Bogotá D.C. a los (03) días del mes de enero de 2023.

Julieth Veloza R

JULIETH BIBIANA VELOZA ROJAS
Revisora Fiscal
COOMTRANSCOL LTDA
TP – 113.685-T

REPUBLICA DE COLOMBIA
IDENTIFICACION PERSONAL
CEDULA DE CIUDADANIA

NUMERO 52.803.504

VELOZA ROJAS

APELLIDOS

JULIETH BIBIANA

NOMBRES

FIRMA

INDICE DERECHO

FECHA DE NACIMIENTO 06-JUL-1981

BOGOTA D.C
(CUNDINAMARCA)
LUGAR DE NACIMIENTO

1.58 ESTATURA | O+ G.S. RH | F SEXO

26-JUL-1999 BOGOTA D.C.
FECHA Y LUGAR DE EXPEDICION

REGISTRADOR NACIONAL
CARLOS ARIEL SANCHEZ TORRES

A-1500150-00753659-F-0052803504-20151007 0046826754A 1 1263584260

República de Colombia
Ministerio de Educación Nacional
JUNTA CENTRAL DE CONTADORES
TARJETA PROFESIONAL
DE CONTADOR PUBLICO

113685-T

JULIETH BIBIANA
VELOZA ROJAS
C.C. 52803504
RESOLUCION INSCRIPCION 247 FECHA 2005/09/29
UNIVERSIDAD CENTRAL

PRESIDENTE
LUZ MYRIAM DIAZ MUNOZ 123474

IDEOS

33529

FIRMA DEL TITULAR

Esta tarjeta es el unico documento que lo acredita como CONTADOR PUBLICO de acuerdo con lo establecido en la Ley 43 de 1990.
Agradecemos a quien encuentre esta tarjeta devolverla al Ministerio de Educación Nacional - Junta Central de Contadores

UNIDAD ADMINISTRATIVA ESPECIAL **JUNTA CENTRAL DE CONTADORES**

Certificado No:

9B1B01B5E4DDEFCA

LA REPUBLICA DE COLOMBIA

MINISTERIO DE COMERCIO, INDUSTRIA Y TURISMO

UNIDAD ADMINISTRATIVA ESPECIAL

JUNTA CENTRAL DE CONTADORES

CERTIFICA A:
QUIEN INTERESE

Que el contador público **JULIETH BIBIANA VELOZA ROJAS** identificado con CÉDULA DE CIUDADANÍA No 52803504 de BOGOTA, D.C. (BOGOTA D.C) Y Tarjeta Profesional No 113685-T SI tiene vigente su inscripción en la Junta Central de Contadores y desde los últimos 5 años.

NO REGISTRA ANTECEDENTES DISCIPLINARIOS **********
****
****

Dado en BOGOTA a los 10 días del mes de Enero de 2023 con vigencia de (3) Meses, contados a partir de la fecha de su expedición.

DIRECTOR GENERAL

ESTE CERTIFICADO DIGITAL TIENE PLENA VALIDEZ DE CONFORMIDAD CON LO ESTABLECIDO EN EL ARTICULO 2 DE LA LEY 527 DE 1999, DECRETO UNICO REGLAMENTARIO 1074 DE 2015 Y ARTICULO 6 PARAGRAFO 3 DE LA LEY 962 DEL 2005

Para confirmar los datos y veracidad de este certificado, lo puede consultar en la página web www.jcc.gov.co digitando el número del certificado

ESCOLYTUR LTDA.
TRANSPORTE ESCOLAR, TURISMO Y EMPRESARIAL
NIT. 830.090.497 -2
VIGILADO SUPERTRANSPORTE
RNT 39270

CERTIFICACION DE PAGOS DE APORTES AL SISTEMA DE SEGURIDAD SOCIAL Y PARAFISCALES.
PERSONA JURIDICA. ARTICULO 50 DE LA LEY 789 DE 2002

Yo, SANDRA MILENA CAICEDO PEÑA, identificada con cedula No. 53.009.658 de Bogotá, y con tarjeta profesional No. 205245-T de la Junta Central de Contadores de Colombia, en mi condición de revisora fiscal de Empresa de transporte Escolar ESCOLYTUR identificado con NIT 830.090.497-2 debidamente inscrito en la cámara de comercio de Bogotá, luego de examinar de acuerdo con las normas de auditoria generalmente aceptadas en Colombia, certifico los aportes realizados por la compañía durante los últimos seis (6) meses calendario legalmente exigibles a la fecha de presentación de la factura, por los conceptos de pensiones, riesgos laborales, caja de compensación familiar, (exentos del pago de aportes como lo señala el inciso primero del artículo 114-1 del Estatuto Tributario). Estos pagos corresponden a los montos contabilizados y pagados por la compañía durante dichos seis (6) meses. Lo anterior en cumplimiento de los dispuesto en el artículo 50 de la ley 789 de 2002.

Dada en Bogotá D.C., a los dos (02) días del mes de enero de 2023.

SANDRA MILENA CAICEDO P.
REVISOR FISCAL
T.P. No 205245-T

SANDRA MILENA CAICEDO P.
REVISOR FISCAL

GLORIA ELVIRA MENDIETA M.
REPRESENTANTE LEGAL

Powered by CamScanner

REPUBLICA DE COLOMBIA
IDENTIFICACION PERSONAL
CEDULA DE CIUDADANIA

NUMERO 58.009.658

CAICEDO RENA
APELLIDOS

SANDRA MILENA
NOMBRES

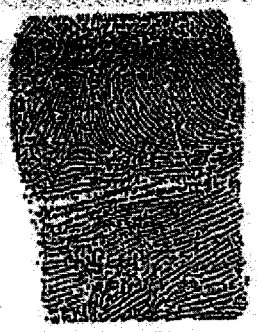

INDICE DERECHO

FECHA DE NACIMIENTO 28-ABR-1982
BOGOTA D.C.
(CUNDINAMARCA)
LUGAR DE NACIMIENTO

1.46 | O+ | F
ESTATURA | G.S. RH | SEXO

03-ENE-2002 BOGOTA D.C.
FECHA Y LUGAR DE EXPEDICION

REGISTRADOR NACIONAL
ALMABEATRIZ RENGIFO LOPEZ

A-1500117-42124958-F-0053009658-20041209 03353 04344A-02 153693293

República de Colombia
Ministerio de Comercio Industria y Turismo
JUNTA CENTRAL DE CONTADORES
TARJETA PROFESIONAL
DE CONTADOR PUBLICO

205245-T

SANDRA MILENA
CAICEDO PAEZ
C.C. 53009[illegible]
RESOLUCION INSCRIPCION 430 FECHA 31/07/2015
UNIVERSIDAD [illegible]

DIRECTOR GENERAL

JULIO CESAR ACUÑA GONZALEZ 218796

207655

Esta tarjeta es el unico documento que lo acredita como CONTADOR PUBLICO de acuerdo con lo establecido en la ley 43 de 1990.
Agradecemos a quien encuentre esta tarjeta comunicarse al PBX 644 45 50 o devolverla a la UAE - Junta Central de Contadores a la calle 95 No. 9A - 21 Bogota D.C.

www.ideas.com

UNIDAD ADMINISTRATIVA ESPECIAL **JUNTA CENTRAL DE CONTADORES**

Certificado No:

LA REPUBLICA DE COLOMBIA

MINISTERIO DE COMERCIO, INDUSTRIA Y TURISMO

UNIDAD ADMINISTRATIVA ESPECIAL

JUNTA CENTRAL DE CONTADORES

CERTIFICA A:
QUIEN INTERESE

Que el contador público **SANDRA MILENA CAICEDO PEÑA** identificado con CÉDULA DE CIUDADANÍA No 53009658 de BOGOTA, D.C. (BOGOTA D.C) Y Tarjeta Profesional No 205245-T SI tiene vigente su inscripción en la Junta Central de Contadores y desde la fecha de Inscripción.

NO REGISTRA ANTECEDENTES DISCIPLINARIOS **********
****
****

Dado en BOGOTA a los 2 días del mes de Noviembre de 2022 con vigencia de (3) Meses, contados a partir de la fecha de su expedición.

DIRECTOR GENERAL

ESTE CERTIFICADO DIGITAL TIENE PLENA VALIDEZ DE CONFORMIDAD CON LO ESTABLECIDO EN EL ARTICULO 2 DE LA LEY 527 DE 1999, DECRETO UNICO REGLAMENTARIO 1074 DE 2015 Y ARTICULO 6 PARAGRAFO 3 DE LA LEY 962 DEL 2005

Para confirmar los datos y veracidad de este certificado, lo puede consultar en la página web www.jcc.gov.co digitando el número del certificado

22

compensar | miplanilla.com

CERTIFICADO DE APORTES AL SISTEMA DE PROTECCIÓN SOCIAL

La empresa **COOMTRANSCOL LTDA**, identificada con **NI** número **830109060**, aportó por el empleado **JAIRO HOLGUIN GORDILLO** identificado(a) con **CC** número **79252303** quien se encuentra registrado(a) a la fecha por concepto de aportes obligatorios al sistema General de Seguridad Social mediante la Planilla Integrada de Liquidación de aportes, para los periodos de pensión comprendidos entre 11 - 2022 y 12 - 2022 de la siguiente forma.

CODIGO	NOMBRE ADMINISTRADORA	COTIZANTE	ING	RET	TDE	TAE	TDP	TAP	VSP	VST	SLN	IGE	LMA	VAC	AVP	VCT	IRP	CORRECIÓN	DÍAS	IBC	TARIFA APORTE	COTIZACIÓN Y/O APORTE	FSP SOLIDARIDAD	FSP SUBSISTENCIA	PERIODO	NÚMERO DE PLANILLA	FECHA DE PAGO	EXONERADO
CCF21	Cafam Caja de Compensacion Fliar	1								X							0		30	$1,444,271	0.04000	$57,800	$0	$0	Noviembre - 2022	63937522	20/12/2022	Si
[illegible]-7	Cia. de Seguros Bolivar S.A.	1								X							0		30	$1,444,271	0.04350	$62,900	$0	$0	Noviembre - 2022	63937522	20/12/2022	Si
230301	Porvenir	1								X							0		30	$1,444,271	0.16000	$231,100	$0	$0	Noviembre - 2022	63937522	20/12/2022	Si
EPS005	Sanitas EPS	1								X							0		30	$1,444,271	0.04000	$57,800	$0	$0	Diciembre - 2022	63937522	20/12/2022	Si

El presente certificado se expide a los 11 días del mes Enerode 2023

Este documento está clasificado como privado por parte de Compensar Operador de Información.

76

compensar | miplanilla.com

CERTIFICADO DE APORTES AL SISTEMA DE PROTECCIÓN SOCIAL

La empresa **COOMTRANSCOL LTDA**, identificada con **NI** número **830109060**, aportó por el empleado **LUIS FELIPE GARCIA** identificado(a) con **CC** número **5977767** quien se encuentra registrado(a) a la fecha por concepto de aportes obligatorios al sistema General de Seguridad Social mediante la Planilla Integrada de Liquidación de aportes, para los periodos de pensión comprendidos entre 11 - 2022 y 12 - 2022 de la siguiente forma.

CODIGO	NOMBRE ADMINISTRADORA	COTIZANTE	INGRESO	RETIRADO	TDA EPP	TDA EPP	TVAS PP	VSS PT	SLN	ILGNE	LMA	VAC	AVCPT	IRP	CORRECION	DIAS	IBC	TARIFA APORTE	COTIZACIÓN Y/O APORTE	FSP SOLIDARIDAD	FSP SUBSISTENCIA	PERIODO	NÚMERO DE PLANILLA	FECHA DE PAGO	EXONERADO
CCF21	Cafam Caja de Compensacion Fliar	1						X							0	30	$1,690,625	0.04000	$67,700	$0	$0	Noviembre - 2022	63937522	20/12/2022	Si
4-7	Cia. de Seguros Bolivar S.A.	1						X							0	30	$1,690,625	0.04350	$73,600	$0	$0	Noviembre - 2022	63937522	20/12/2022	Si
231001	Colfondos	1						X							0	30	$1,690,625	0.16000	$270,500	$0	$0	Noviembre - 2022	63937522	20/12/2022	Si
EPS037	Nueva Promotora de Salud - Nueva EPS	1						X							0	30	$1,690,625	0.04000	$67,700	$0	$0	Diciembre - 2022	63937522	20/12/2022	Si

El presente certificado se expide a los 11 días del mes Enerode 2023

Este documento está clasificado como privado por parte de Compensar Operador de Información.

103.

compensar | miplanilla.com

CERTIFICADO DE APORTES AL SISTEMA DE PROTECCIÓN SOCIAL

La empresa **COOMTRANSCOL LTDA**, identificada con **NI** número **830109060**, aportó por el empleado **MONICA PAOLA TOCANCIPA MUÑOZ** identificado(a) con **CC** número **1023917753** quien se encuentra registrado(a) a la fecha por concepto de aportes obligatorios al sistema General de Seguridad Social mediante la Planilla Integrada de Liquidación de aportes, para los periodos de pensión comprendidos entre 11 - 2022 y 12 - 2022 de la siguiente forma.

CODIGO	NOMBRE ADMINISTRADORA	COTIZANTE	ING	RET	TDE	TAE	TDP	TAP	VSP	VST	SLN	IGE	LMA	VAC	AVP	VCT	IRP	CORRECIÓN	DÍAS	IBC	TARIFA APORTE	COTIZACIÓN Y/O APORTE	FSP SOLIDARIDAD	FSP SUBSISTENCIA	PERIODO	NÚMERO DE PLANILLA	FECHA DE PAGO	EXONERADO
CCF21	Cafam Caja de Compensacion Fliar	1								X							0		27	$1,235,937	0.04000	$49,500	$0	$0	Noviembre - 2022	63937522	20/12/2022	Si
CCF21	Cafam Caja de Compensacion Fliar	1										X					0		3	$100,000	0.04000	$4,000	$0	$0	Noviembre - 2022	63937522	20/12/2022	Si
14-7	Cia. de Seguros Bolivar S.A.	1								X							0		27	$1,235,937	0.04350	$53,800	$0	$0	Noviembre - 2022	63937522	20/12/2022	Si
14-7	Cia. de Seguros Bolivar S.A.	1										X					0		3	$100,000	0.00000	$0	$0	$0	Noviembre - 2022	63937522	20/12/2022	Si
230301	Porvenir	1								X							0		27	$1,235,937	0.16000	$197,800	$0	$0	Noviembre - 2022	63937522	20/12/2022	Si
230301	Porvenir	1										X					0		3	$100,000	0.16000	$16,000	$0	$0	Noviembre - 2022	63937522	20/12/2022	Si
EPS002	Salud Total EPS	1								X							0		27	$1,235,937	0.04000	$49,500	$0	$0	Diciembre - 2022	63937522	20/12/2022	Si
EPS002	Salud Total EPS	1										X					0		3	$100,000	0.04000	$4,000	$0	$0	Diciembre - 2022	63937522	20/12/2022	Si

El presente certificado se expide a los 11 dias del mes Enerode 2023

Este documento está clasificado como privado por parte de Compensar Operador de Información.

BOGOTÁ

PLANILLA DE CONTROL OPERACIONAL SERVICIOS DE TRANSPORTE VEHICULOS DE LA ALCALDÍA LOCAL DE BOSA 2021

BOGOTÁ

NOTA: Señor(a) servidor, contratista, funcionario(a) y/o usuario(a) diligencie de manera clara esta información y pida el dato del kilometraje del vehículo para control de combustible de la entidad.

# VIAJE	FECHA			HORA RECORRIDO		LUGAR PARTIDA	LUGAR LLEGADA	DESCRIPCIÓN CLARA DEL SERVICIO	# PASAJEROS	KILOMETRAJE		NOMBRE DEL FUNCIONARI@	FIRMA DEL FUNCIONARI@
	día	mes	año	inicio	fin					SALIDA	LLEGADA		
1	31	12	2021	13:00	21:00	alcaldía	localidad						
2			2021			bosa	bosa	IV licores				[illegible]	[illegible]
3			2021										
4			2021										
5			2021										
6			2021										
7			2021										
8			2021										
9			2021										
10			2021										
11			2021										
12			2021										
13			2021										
14			2021										

Señor(a) contratista y/o conductor(a) una vez termine sus servicios en el día diligencie los siguientes datos:

Kilometraje inicio	213958	Kilometraje final	213964	Tanqueo	Si	No	Numero de recibo	
Observaciones durante el día:								
# recorridos día		# viajes día					Vehículo	Amarillo
Nombre conductor	Monica Muñoz	firma	Monica Muñoz				Placa	WL9465
Día de recepción		Día de recepción						

BOGOTÁ

PLANILLA DE CONTROL OPERACIONAL SERVICIOS DE TRANSPORTE VEHICULOS DE LA ALCALDÍA LOCAL DE BOSA 2021

NOTA: Señor(a) servidor, contratista, funcionario(a) y/o usuario(a) diligencie de manera clara esta información y pida el dato del kilometraje del vehículo para control de combustible de la entidad.

# VIAJE	FECHA			HORA RECORRIDO		LUGAR PARTIDA	LUGAR LLEGADA	DESCRIPCIÓN CLARA DEL SERVICIO	# PASAJEROS	KILOMETRAJE		NOMBRE DEL FUNCIONARI@	FIRMA DEL FUNCIONARI@
	día	mes	año	inicio	fin					SALIDA	LLEGADA		
1	30	12	2021	13:00	21:00	alcaldia	localidad						
2			2021			bosa	bosa	IVC Ronda				Jorge Vargas	
3			2021										
4			2021										
5			2021										
6			2021										
7			2021										
8			2021										
9			2021										
10			2021										
11			2021										
12			2021										
13			2021										
14			2021										

Señor(a) contratista y/o conductor(a) una vez termine sus servicios en el día diligencie los siguientes datos:

Kilometraje inicio	23905	Kilometraje final	23922	Tanqueo	Si	No	Numero de recibo	

Observaciones durante el día:

# recorridos día		# viajes día		Vehículo	Amarok
Nombre conductor	Monico Muñoz	firma	Monico Muñoz	Placa	WLQ465
Día de recepción		Día de recepción			

BOGOTÁ

PLANILLA DE CONTROL OPERACIONAL SERVICIOS DE TRANSPORTE VEHICULOS DE LA ALCALDÍA LOCAL DE BOSA 2021

NOTA: Señor(a) servidor, contratista, funcionario(a) y/o usuario(a) diligencie de manera clara esta información y pida el dato del kilometraje del vehículo para control de combustible de la entidad.

# VIAJE	FECHA			HORA RECORRIDO		LUGAR PARTIDA	LUGAR LLEGADA	DESCRIPCIÓN CLARA DEL SERVICIO	# PASAJEROS	KILOMETRAJE		NOMBRE DEL FUNCIONARI@	FIRMA DEL FUNCIONARI@
	día	mes	año	inicio	fin					SALIDA	LLEGADA		
1	29	12	2021	13:00	21:00	Alcaldía	localidad	IUC					
2			2021			bosa	bosa	Barrio				Laura Vigoya	
3			2021										
4			2021										
5			2021										
6			2021										
7			2021										
8			2021										
9			2021										
10			2021										
11			2021										
12			2021										
13			2021										
14			2021										

Señor(a) contratista y/o conductor(a) una vez termine sus servicios en el día diligencie los siguientes datos:

Kilometraje inicio	213847	Kilometraje final	213869	Tanqueo	Si	No	Numero de recibo	

Observaciones durante el día:

# recorridos día		# viajes día		Vehículo	Amarok
Nombre conductor	Monica Muñoz	firma	Monica Muñoz	Placa	WLQ465
Día de recepción		Día de recepción			

/ 2

BOGOTÁ

PLANILLA DE CONTROL OPERACIONAL SERVICIOS DE TRANSPORTE VEHICULOS DE LA ALCALDÍA LOCAL DE BOSA 2021.

NOTA: Señor(a) servidor, contratista, funcionario(a) y/o usuario(a) diligencie de manera clara esta información y pida el dato del kilometraje del vehículo para control de combustible de la entidad.

# VIAJE	FECHA			HORA RECORRIDO		LUGAR PARTIDA	LUGAR LLEGADA	DESCRIPCIÓN CLARA DEL SERVICIO	# PASAJEROS	KILOMETRAJE		NOMBRE DEL FUNCIONARI@	FIRMA DEL FUNCIONARI@
	día	mes	año	inicio	fin					SALIDA	LLEGADA		
1	28	12	2021	9:00	18:00	Alcaldía	localidad						
2			2021			bosa	bosa	Visitas				Fernando	
3			2021					Técnicas				Castro	
4			2021									Laura	
5			2021										
6			2021										
7			2021										
8			2021										
9			2021										
10			2021										
11			2021										
12			2021										
13			2021										
14			2021										

Señor(a) contratista y/o conductor(a) una vez termine sus servicios en el día diligencie los siguientes datos:

Kilometraje inicio	213709	Kilometraje final	213811	Tanqueo	Si	No	Numero de recibo	

Observaciones durante el día:

# recorridos día		# viajes día		Vehículo	Amarok
Nombre conductor	Hernán Muñoz	firma	Hernán Muñoz	Placa	WLQ465
Día de recepción		Día de recepción			

BOGOTÁ PLANILLA DE CONTROL OPERACIONAL SERVICIOS DE TRANSPORTE VEHICULOS DE LA ALCALDÍA LOCAL DE BOSA 2021 BOGOTÁ

NOTA: Señor(a) servidor, contratista, funcionario(a) y/o usuario(a) diligencie de manera clara esta información y pida el dato del kilometraje del vehículo para control de combustible de la entidad.

# VIAJE	FECHA			HORA RECORRIDO		LUGAR PARTIDA	LUGAR LLEGADA	DESCRIPCIÓN CLARA DEL SERVICIO	# PASAJEROS	KILOMETRAJE		NOMBRE DEL FUNCIONARI@	FIRMA DEL FUNCIONARI@
	día	mes	año	inicio	fin					SALIDA	LLEGADA		
1	27	12	2021	9:00	18:00	Alcaldía	localidad						
2			2021			bosa	bosa	Entrega diment				Sebastian H	[signature]
3			2021					Integración S.				Sebastian H	[signature]
4			2021										
5			2021										
6			2021										
7			2021										
8			2021										
9			2021										
10			2021										
11			2021										
12			2021										
13			2021										
14			2021										

Señor(a) contratista y/o conductor(a) una vez termine sus servicios en el día diligencie los siguientes datos:

Kilometraje inicio	213606	Kilometraje final	213673	Tanqueo	Si	No	Numero de recibo	
Observaciones durante el día:								
# recorridos día		# viajes día					Vehículo	Amarok
Nombre conductor	Marco Muñoz	firma	Marco Muñoz				Placa	WLQ465
Día de recepción		Día de recepción						

82

BOGOTÁ

PLANILLA DE CONTROL OPERACIONAL SERVICIOS DE TRANSPORTE VEHICULOS DE LA ALCALDÍA LOCAL DE BOSA 2022

NOTA: Señor(a) servidor, contratista, funcionario(a) y/o usuario(a) diligencie de manera clara esta información y pida el dato del kilometraje del vehículo para control de combustible de la entidad.

# VIAJE	FECHA			HORA RECORRIDO		LUGAR PARTIDA	LUGAR LLEGADA	DESCRIPCIÓN CLARA DEL SERVICIO	# PASAJEROS	KILOMETRAJE		NOMBRE DEL FUNCIONARI@	FIRMA DEL FUNCIONARI@
	día	mes	año	inicio	fin					SALIDA	LLEGADA		
1	26	12	2022	9:00	13:00	Alcaldía	localidad						
2			2021	14:00	18:00	bosa	bosa	Visitas				Fernando	
3			2021					requerimientos				Castro M.	
4			2021										
5			2021					Extensión de Act.				Jhon Rodríguez	
6			2021					industria comercio					
7			2021										
8			2021										
9			2021										
10			2021										
11			2021										
12			2021										
13			2021										
14			2021										

Señor(a) contratista y/o conductor(a) una vez termine sus servicios en el día diligencie los siguientes datos:

Kilometraje inicio	213558	Kilometraje final	213570	Tanqueo	Si	No	Numero de recibo	
Observaciones durante el día:								
# recorridos día			# viajes día				Vehículo	Amarok
Nombre conductor	Marco Muñoz		firma	Marco Muñoz			Placa	WCQ465
Día de recepción			Día de recepción					

BOGOTÁ

PLANILLA DE CONTROL OPERACIONAL SERVICIOS DE TRANSPORTE VEHICULOS DE LA ALCALDÍA LOCAL DE BOSA 2021

NOTA: Señor(a) servidor, contratista, funcionario(a) y/o usuario(a) diligencie de manera clara esta información y pida el dato del kilometraje del vehículo para control de combustible de la entidad.

# VIAJE	FECHA			HORA RECORRIDO		LUGAR PARTIDA	LUGAR LLEGADA	DESCRIPCIÓN CLARA DEL SERVICIO	# PASAJEROS	KILOMETRAJE		NOMBRE DEL FUNCIONARI@	FIRMA DEL FUNCIONARI@
	día	mes	año	inicio	fin					SALIDA	LLEGADA		
1	24	12	2021	13:00	21:00	Alcaldía	localidad						
2			2021			bosa	bosa	UC policía					
3			2021										
4			2021										
5			2021										
6			2021										
7			2021										
8			2021										
9			2021										
10			2021										
11			2021										
12			2021										
13			2021										
14			2021										

Señor(a) contratista y/o conductor(a) una vez termine sus servicios en el día diligencie los siguientes datos:

Kilometraje inicio	213518	Kilometraje final	213522	Tanqueo	Si	No	Numero de recibo	

Observaciones durante el día:

# recorridos día		# viajes día			Vehículo	Amarok
Nombre conductor	Monico Muñoz	firma	Monico Muñoz		Placa	WLQ465
Día de recepción		Día de recepción				

BOGOTÁ

PLANILLA DE CONTROL OPERACIONAL SERVICIOS DE TRANSPORTE VEHICULOS DE LA ALCALDÍA LOCAL DE BOSA 2021.

NOTA: Señor(a) servidor, contratista, funcionario(a) y/o usuario(a) diligencie de manera clara esta información y pida el dato del kilometraje del vehículo para control de combustible de la entidad.

# VIAJE	FECHA			HORA RECORRIDO		LUGAR PARTIDA	LUGAR LLEGADA	DESCRIPCIÓN CLARA DEL SERVICIO	# PASAJEROS	KILOMETRAJE		NOMBRE DEL FUNCIONARI@	FIRMA DEL FUNCIONARI@
	día	mes	año	inicio	fin					SALIDA	LLEGADA		
1	23	12	2021	10:00	19:00	Alcaldía	localidad	IVC					
2			2021			bosa	bosa	Bares				Angeli Vargas	
3			2021										
4			2021										
5			2021										
6			2021										
7			2021										
8			2021										
9			2021										
10			2021										
11			2021										
12			2021										
13			2021										
14			2021										

Señor(a) contratista y/o conductor(a) una vez termine sus servicios en el día diligencie los siguientes datos:

Kilometraje inicio	213470	Kilometraje final	213482	Tanqueo	Si	No	Numero de recibo	
Observaciones durante el día:								
# recorridos día			# viajes día				Vehículo	Amarok
Nombre conductor	Monica Muñoz		firma	Monica Muñoz			Placa	WLA415
Día de recepción			Día de recepción					

BOGOTÁ

PLANILLA DE CONTROL OPERACIONAL SERVICIOS DE TRANSPORTE VEHICULOS DE LA ALCALDÍA LOCAL DE BOSA 2021.

BOGOTÁ

NOTA: Señor(a) servidor, contratista, funcionario(a) y/o usuario(a) diligencie de manera clara esta información y pida el dato del kilometraje del vehículo para control de combustible de la entidad.

# VIAJE	FECHA			HORA RECORRIDO		LUGAR PARTIDA	LUGAR LLEGADA	DESCRIPCIÓN CLARA DEL SERVICIO	# PASAJEROS	KILOMETRAJE		NOMBRE DEL FUNCIONARI@	FIRMA DEL FUNCIONARI@
	día	mes	año	inicio	fin					SALIDA	LLEGADA		
1	22	12	2021	9:00	18:00	Alcaldía	localidad	Recorrido concurso				Alexandra M	
2			2021			bosa	bosa	Pesebres					
3			2021										
4			2021										
5			2021										
6			2021										
7			2021										
8			2021										
9			2021										
10			2021										
11			2021										
12			2021										
13			2021										
14			2021										

Señor(a) contratista y/o conductor(a) una vez termine sus servicios en el día diligencie los siguientes datos:

Kilometraje inicio	213401	Kilometraje final	213434	Tanqueo	Si	No	Numero de recibo	
Observaciones durante el día:								
# recorridos día			# viajes día				Vehículo	Amarok
Nombre conductor	Monica Muñoz		firma	Monica Muñoz			Placa	WLQ465
Día de recepción			Día de recepción					

BOGOTÁ

PLANILLA DE CONTROL OPERACIONAL SERVICIOS DE TRANSPORTE VEHICULOS DE LA ALCALDÍA LOCAL DE BOSA 2021

NOTA: Señor(a) servidor, contratista, funcionario(a) y/o usuario(a) diligencie de manera clara esta información y pida el dato del kilometraje del vehículo para control de combustible de la entidad.

# VIAJE	FECHA			HORA RECORRIDO		LUGAR PARTIDA	LUGAR LLEGADA	DESCRIPCIÓN CLARA DEL SERVICIO	# PASAJEROS	KILOMETRAJE		NOMBRE DEL FUNCIONARI@	FIRMA DEL FUNCIONARI@
	día	mes	año	inicio	fin					SALIDA	LLEGADA		
1	21	12	2021	8:00	17:00	Alcaldía	localidad						
2			2021			bosa	bosa	visita a Jardines					
3			2021										
4			2021										
5			2021										
6			2021										
7			2021										
8			2021										
9			2021										
10			2021										
11			2021										
12			2021										
13			2021										
14			2021										

Señor(a) contratista y/o conductor(a) una vez termine sus servicios en el día diligencie los siguientes datos:

Kilometraje inicio	213308	Kilometraje final	213366	Tanqueo	Si	No	Numero de recibo	
Observaciones durante el día:								
# recorridos día			# viajes día				Vehículo	Amarok
Nombre conductor	Marco Muñoz		firma	Marco Muñoz			Placa	WLR465
Día de recepción			Día de recepción					

BOGOTÁ PLANILLA DE CONTROL OPERACIONAL SERVICIOS DE TRANSPORTE VEHICULOS DE LA ALCALDÍA LOCAL DE BOSA 2021 BOGOTÁ

NOTA: Señor(a) servidor, contratista, funcionario(a) y/o usuario(a) diligencie de manera clara esta información y pida el dato del kilometraje del vehículo para control de combustible de la entidad.

# VIAJE	FECHA			HORA RECORRIDO		LUGAR PARTIDA	LUGAR LLEGADA	DESCRIPCIÓN CLARA DEL SERVICIO	# PASAJEROS	KILOMETRAJE		NOMBRE DEL FUNCIONARI@	FIRMA DEL FUNCIONARI@
	día	mes	año	inicio	fin					SALIDA	LLEGADA		
1	20	12	2021	10:00	19:00	Alcaldia	localidad						
2			2021			bosa	bosa	IVC licores				Laura Vigeja	[signature]
3			2021										
4			2021										
5			2021										
6			2021										
7			2021										
8			2021										
9			2021										
10			2021										
11			2021										
12			2021										
13			2021										
14			2021										

Señor(a) contratista y/o conductor(a) una vez termine sus servicios en el día diligencie los siguientes datos:

Kilometraje inicio	213222	Kilometraje final	213272	Tanqueo	Si	No	Numero de recibo	
Observaciones durante el día:								
# recorridos día		# viajes día				Vehículo	Amarok	
Nombre conductor	Monica Muñoz	firma	Monica Muñoz			Placa	WLQ465	
Día de recepción		Día de recepción						

BOGOTÁ

PLANILLA DE CONTROL OPERACIONAL SERVICIOS DE TRANSPORTE VEHICULOS DE LA ALCALDÍA LOCAL DE BOSA 2021

NOTA: Señor(a) servidor, contratista, funcionario(a) y/o usuario(a) diligencie de manera clara esta información y pida el dato del kilometraje del vehículo para control de combustible de la entidad.

# VIAJE	FECHA			HORA RECORRIDO		LUGAR PARTIDA	LUGAR LLEGADA	DESCRIPCIÓN CLARA DEL SERVICIO	# PASAJEROS	KILOMETRAJE		NOMBRE DEL FUNCIONARI@	FIRMA DEL FUNCIONARI@
	día	mes	año	inicio	fin					SALIDA	LLEGADA		
1	19	12	2021	8:00	17:00	Alcaldia	localidad	visitas					
2			2021			bosa	bosa	tecnicos					
3			2021										
4			2021										
5			2021										
6			2021										
7			2021										
8			2021										
9			2021										
10			2021										
11			2021										
12			2021										
13			2021										
14			2021										

Señor(a) contratista y/o conductor(a) una vez termine sus servicios en el día diligencie los siguientes datos:

Kilometraje inicio	205613	Kilometraje final	205643	Tanqueo	Si	No	Numero de recibo	

Observaciones durante el día:

# recorridos día		# viajes día		Vehículo	Amarok
Nombre conductor	Monico Muñoz	firma	Monico Muñoz	Placa	WCQ 469
Día de recepción		Día de recepción			

BOGOTÁ PLANILLA DE CONTROL OPERACIONAL SERVICIOS DE TRANSPORTE VEHICULOS DE LA ALCALDÍA LOCAL DE BOSA 2021

NOTA: Señor(a) servidor, contratista, funcionario(a) y/o usuario(a) diligencie de manera clara esta información y pida el dato del kilometraje del vehículo para control de combustible de la entidad.

# VIAJE	FECHA			HORA RECORRIDO		LUGAR PARTIDA	LUGAR LLEGADA	DESCRIPCIÓN CLARA DEL SERVICIO	# PASAJEROS	KILOMETRAJE		NOMBRE DEL FUNCIONARI@	FIRMA DEL FUNCIONARI@
	día	mes	año	inicio	fin					SALIDA	LLEGADA		
1	17	12	2021	8:00	17:00	Alcaldía	localidad						
2			2021			bosa	bosa	Feria Propiedad Horizontal				Jorge Martínez	Jorge A. M.
3			2021										
4			2021										
5			2021										
6			2021										
7			2021										
8			2021										
9			2021										
10			2021										
11			2021										
12			2021										
13			2021										
14			2021										

Señor(a) contratista y/o conductor(a) una vez termine sus servicios en el día diligencie los siguientes datos:

Kilometraje inicio	213075	Kilometraje final	213146	Tanqueo	Si	No	Numero de recibo	
Observaciones durante el día:								
# recorridos día		# viajes día					Vehículo	AMAROK
Nombre conductor	Monica Muñoz	firma	Monica Muñoz				Placa	WCQ465
Día de recepción		Día de recepción						

BOGOTÁ

PLANILLA DE CONTROL OPERACIONAL SERVICIOS DE TRANSPORTE VEHICULOS DE LA ALCALDÍA LOCAL DE BOSA 2021

NOTA: Señor(a) servidor, contratista, funcionario(a) y/o usuario(a) diligencie de manera clara esta información y pida el dato del kilometraje del vehículo para control de combustible de la entidad.

# VIAJE	FECHA			HORA RECORRIDO		LUGAR PARTIDA	LUGAR LLEGADA	DESCRIPCIÓN CLARA DEL SERVICIO	# PASAJEROS	KILOMETRAJE		NOMBRE DEL FUNCIONARI@	FIRMA DEL FUNCIONARI@
	día	mes	año	inicio	fin					SALIDA	LLEGADA		
1	16	12	2021	9:00	18:00	Alcaldía	localidad	visitas				Alexandra M	
2			2021			bosa	bosa	tecnicos					
3			2021										
4			2021										
5			2021										
6			2021										
7			2021										
8			2021										
9			2021										
10			2021										
11			2021										
12			2021										
13			2021										
14			2021										

Señor(a) contratista y/o conductor(a) una vez termine sus servicios en el día diligencie los siguientes datos:

Kilometraje inicio	212977	Kilometraje final	213039	Tanqueo	Si	No	Numero de recibo	
Observaciones durante el día:								
# recorridos día			# viajes día				Vehículo	AMAROK
Nombre conductor	Monica Muñoz		firma	Monica Muñoz			Placa	WLR465
Día de recepción			Día de recepción					

BOGOTÁ

PLANILLA DE CONTROL OPERACIONAL SERVICIOS DE TRANSPORTE VEHICULOS DE LA ALCALDÍA LOCAL DE BOSA 2021.

NOTA: Señor(a) servidor, contratista, funcionario(a) y/o usuario(a) diligencie de manera clara esta información y pida el dato del kilometraje del vehículo para control de combustible de la entidad.

# VIAJE	FECHA			HORA RECORRIDO		LUGAR PARTIDA	LUGAR LLEGADA	DESCRIPCIÓN CLARA DEL SERVICIO	# PASAJEROS	KILOMETRAJE		NOMBRE DEL FUNCIONARI@	FIRMA DEL FUNCIONARI@
	día	mes	año	inicio	fin					SALIDA	LLEGADA		
1	15	12	2021	8:00	13:00	Alcaldía	localidad						
2			2021	13:00	17:00	bosa	bosa	visitas tecnicas				Edgar Gonzalez	
3			2021									Pedro Garzon	
4			2021										
5			2021										
6			2021										
7			2021										
8			2021										
9			2021										
10			2021										
11			2021										
12			2021										
13			2021										
14			2021										

Señor(a) contratista y/o conductor(a) una vez termine sus servicios en el día diligencie los siguientes datos:

Kilometraje inicio	212916	Kilometraje final	212941	Tanqueo	Si	No	Numero de recibo	

Observaciones durante el día:

# recorridos día		# viajes día		Vehículo	Arapak
Nombre conductor	Monica Munoz	firma	Monica Muñoz	Placa	WLQ465
Día de recepción		Día de recepción			

BOGOTÁ

PLANILLA DE CONTROL OPERACIONAL SERVICIOS DE TRANSPORTE VEHICULOS DE LA ALCALDÍA LOCAL DE BOSA 2021

NOTA: Señor(a) servidor, contratista, funcionario(a) y/o usuario(a) diligencie de manera clara esta información y pida el dato del kilometraje del vehículo para control de combustible de la entidad.

# VIAJE	FECHA			HORA RECORRIDO		LUGAR PARTIDA	LUGAR LLEGADA	DESCRIPCIÓN CLARA DEL SERVICIO	# PASAJEROS	KILOMETRAJE		NOMBRE DEL FUNCIONARI@	FIRMA DEL FUNCIONARI@
	día	mes	año	inicio	fin					SALIDA	LLEGADA		
1	14	12	2021	9:00	13:00	Alcaldía	Bosa San	Actividad navideña				Alexandra	
2			2021	14:00	18:00	bosa	bonardino	Chocolatada					
3			2021				localidad	Visitas				Fernando	
4			2021				bosa	Técnicas				Castro	
5			2021										
6			2021										
7			2021										
8			2021										
9			2021										
10			2021										
11			2021										
12			2021										
13			2021										
14			2021										

Señor(a) contratista y/o conductor(a) una vez termine sus servicios en el día diligencie los siguientes datos:

Kilometraje inicio	212823	Kilometraje final	212880	Tanqueo	Si	No	Numero de recibo	

Observaciones durante el día:

# recorridos día		# viajes día		Vehículo	AMAROK
Nombre conductor	Monica Muñoz	firma	Monica Muñoz	Placa	WLQ465
Día de recepción		Día de recepción			

BOGOTÁ

PLANILLA DE CONTROL OPERACIONAL SERVICIOS DE TRANSPORTE VEHICULOS DE LA ALCALDÍA LOCAL DE BOSA 2021

NOTA: Señor(a) servidor, contratista, funcionario(a) y/o usuario(a) diligencie de manera clara esta información y pida el dato del kilometraje del vehículo para control de combustible de la entidad.

# VIAJE	FECHA			HORA RECORRIDO		LUGAR PARTIDA	LUGAR LLEGADA	DESCRIPCIÓN CLARA DEL SERVICIO	# PASAJEROS	KILOMETRAJE		NOMBRE DEL FUNCIONARI@	FIRMA DEL FUNCIONARI@
	día	mes	año	inicio	fin					SALIDA	LLEGADA		
1	13	12	2021	8:00	17:00	Alcaldía	localidad						
2			2021			bosa	bosa	Visitas				Fernando	
3			2021					técnicas				Castro	
4			2021										
5			2021										
6			2021										
7			2021										
8			2021										
9			2021										
10			2021										
11			2021										
12			2021										
13			2021										
14			2021										

Señor(a) contratista y/o conductor(a) una vez termine sus servicios en el día diligencie los siguientes datos:

Kilometraje inicio	205460	Kilometraje final	205493	Tanqueo	Si	No	Numero de recibo	
Observaciones durante el día:								
# recorridos día			# viajes día			Vehículo	AMAROK	
Nombre conductor	Monica Muñoz		firma	Monica Muñoz		Placa	WCQ463	
Día de recepción			Día de recepción					

BOGOTÁ

PLANILLA DE CONTROL OPERACIONAL SERVICIOS DE TRANSPORTE VEHICULOS DE LA ALCALDÍA LOCAL DE BOSA 2021

NOTA: Señor(a) servidor, contratista, funcionario(a) y/o usuario(a) diligencie de manera clara esta información y pida el dato del kilometraje del vehículo para control de combustible de la entidad.

# VIAJE	FECHA			HORA RECORRIDO		LUGAR PARTIDA	LUGAR LLEGADA	DESCRIPCIÓN CLARA DEL SERVICIO	# PASAJEROS	KILOMETRAJE		NOMBRE DEL FUNCIONARI@	FIRMA DEL FUNCIONARI@
	día	mes	año	inicio	fin					SALIDA	LLEGADA		
1	12	12	2021	9:00	18:00	Alcaldia	localidad	Visitas CPS 343				Alexandra	
2			2021			bosa	bosa	Huertas Urbanas					
3			2021										
4			2021										
5			2021										
6			2021										
7			2021										
8			2021										
9			2021										
10			2021										
11			2021										
12			2021										
13			2021										
14			2021										

Señor(a) contratista y/o conductor(a) una vez termine sus servicios en el día diligencie los siguientes datos:

Kilometraje inicio	212733	Kilometraje final	212787	Tanqueo	Si	No	Numero de recibo	

Observaciones durante el día:

# recorridos día		# viajes día		Vehículo	Amarok
Nombre conductor	Monica Muñoz	firma	Monica Muñoz	Placa	WCA465
Día de recepción		Día de recepción			

BOGOTÁ

PLANILLA DE CONTROL OPERACIONAL SERVICIOS DE TRANSPORTE VEHICULOS DE LA ALCALDÍA LOCAL DE BOSA 2021

NOTA: Señor(a) servidor, contratista, funcionario(a) y/o usuario(a) diligencie de manera clara esta información y pida el dato del kilometraje del vehículo para control de combustible de la entidad.

# VIAJE	FECHA			HORA RECORRIDO		LUGAR PARTIDA	LUGAR LLEGADA	DESCRIPCIÓN CLARA DEL SERVICIO	# PASAJEROS	KILOMETRAJE		NOMBRE DEL FUNCIONARI@	FIRMA DEL FUNCIONARI@
	día	mes	año	inicio	fin					SALIDA	LLEGADA		
1	10	12	2021	9:00	18:00	Alcaldía	localidad	Visitas tecnicas				Alexandra	
2			2021			bosa	bosa	CPS 341-2022					
3			2021										
4			2021										
5			2021										
6			2021										
7			2021										
8			2021										
9			2021										
10			2021										
11			2021										
12			2021										
13			2021										
14			2021										

Señor(a) contratista y/o conductor(a) una vez termine sus servicios en el día diligencie los siguientes datos:

Kilometraje inicio	212676	Kilometraje final	212697	Tanqueo	Si	No	Numero de recibo	

Observaciones durante el día:

# recorridos día		# viajes día		Vehículo	Amarok
Nombre conductor	Monica Muñoz	firma	Monica Muñoz	Placa	WLQ465
Día de recepción		Día de recepción			

BOGOTÁ

PLANILLA DE CONTROL OPERACIONAL SERVICIOS DE TRANSPORTE VEHICULOS DE LA ALCALDÍA LOCAL DE BOSA 2021

NOTA: Señor(a) servidor, contratista, funcionario(a) y/o usuario(a) diligencie de manera clara esta información y pida el dato del kilometraje del vehículo para control de combustible de la entidad.

# VIAJE	FECHA			HORA RECORRIDO		LUGAR PARTIDA	LUGAR LLEGADA	DESCRIPCIÓN CLARA DEL SERVICIO	# PASAJEROS	KILOMETRAJE		NOMBRE DEL FUNCIONARI@	FIRMA DEL FUNCIONARI@
	día	mes	año	inicio	fin					SALIDA	LLEGADA		
1	09	12	2021	9:00	18:00	Alcaldía	Bosa						
2			2021			Bosa	San	Metrología				Manuela	
3			2021				bernardino						
4			2021										
5			2021										
6			2021										
7			2021										
8			2021										
9			2021										
10			2021										
11			2021										
12			2021										
13			2021										
14			2021										

Señor(a) contratista y/o conductor(a) una vez termine sus servicios en el día diligencie los siguientes datos:

Kilometraje inicio	212598	Kilometraje final	212638	Tanqueo	Si	No	Numero de recibo	

Observaciones durante el día:

# recorridos día		# viajes día		Vehículo	AMAROK
Nombre conductor	Monica Muñoz	firma	Monica Muñoz	Placa	WLQ465
Día de recepción		Día de recepción			

BOGOTÁ

PLANILLA DE CONTROL OPERACIONAL SERVICIOS DE TRANSPORTE VEHICULOS DE LA ALCALDÍA LOCAL DE BOSA 2021.

NOTA: Señor(a) servidor, contratista, funcionario(a) y/o usuario(a) diligencie de manera clara esta información y pida el dato del kilometraje del vehículo para control de combustible de la entidad.

# VIAJE	FECHA			HORA RECORRIDO		LUGAR PARTIDA	LUGAR LLEGADA	DESCRIPCIÓN CLARA DEL SERVICIO	# PASAJEROS	KILOMETRAJE		NOMBRE DEL FUNCIONARI@	FIRMA DEL FUNCIONARI@
	día	mes	año	inicio	fin					SALIDA	LLEGADA		
1	07	12	2021	9:00	13:00	Alcaldía	Bosa						
2			2021	14:00	18:00	bosa	San	Bodega de Recaudo				Luisa Vigoya	
3			2021				bernardino						
4			2021					IVC Pólvora				Cristian Bejarano	
5			2021										
6			2021										
7			2021										
8			2021										
9			2021										
10			2021										
11			2021										
12			2021										
13			2021										
14			2021										

Señor(a) contratista y/o conductor(a) una vez termine sus servicios en el día diligencie los siguientes datos:

Kilometraje inicio	205374	Kilometraje final	205387	Tanqueo	Si	No	Numero de recibo	
Observaciones durante el día:								
# recorridos día			# viajes día				Vehículo	AMAROK
Nombre conductor	Monica Muñoz		firma	Monica Muñoz			Placa	WCQ 469
Día de recepción			Día de recepción					

BOGOTÁ

PLANILLA DE CONTROL OPERACIONAL SERVICIOS DE TRANSPORTE VEHICULOS DE LA ALCALDÍA LOCAL DE BOSA 2021

NOTA: Señor(a) servidor, contratista, funcionario(a) y/o usuario(a) diligencie de manera clara esta información y pida el dato del kilometraje del vehículo para control de combustible de la entidad.

# VIAJE	FECHA			HORA RECORRIDO		LUGAR PARTIDA	LUGAR LLEGADA	DESCRIPCIÓN CLARA DEL SERVICIO	# PASAJEROS	KILOMETRAJE		NOMBRE DEL FUNCIONARI@	FIRMA DEL FUNCIONARI@
	día	mes	año	inicio	fin					SALIDA	LLEGADA		
1	06	12	2021	8:00	17:00	Alcaldia	localidad						
2			2021			bosa	bosa	Limpieza parte				Diana Ramirez	
3			2021					Critico.					
4			2021										
5			2021										
6			2021										
7			2021										
8			2021										
9			2021										
10			2021										
11			2021										
12			2021										
13			2021										
14			2021										

Señor(a) contratista y/o conductor(a) una vez termine sus servicios en el día diligencie los siguientes datos:

Kilometraje inicio	212500	Kilometraje final	212542	Tanqueo	Si	No	Numero de recibo	
Observaciones durante el día:								
# recorridos día		# viajes día					Vehículo	AMAROK
Nombre conductor	Monico Muñoz	firma	Monico Muñoz				Placa	WLQ465
Día de recepción		Día de recepción						

BOGOTÁ

PLANILLA DE CONTROL OPERACIONAL SERVICIOS DE TRANSPORTE VEHICULOS DE LA ALCALDÍA LOCAL DE BOSA 2021

NOTA: Señor(a) servidor, contratista, funcionario(a) y/o usuario(a) diligencie de manera clara esta información y pida el dato del kilometraje del vehículo para control de combustible de la entidad.

# VIAJE	FECHA			HORA RECORRIDO		LUGAR PARTIDA	LUGAR LLEGADA	DESCRIPCIÓN CLARA DEL SERVICIO	# PASAJEROS	KILOMETRAJE		NOMBRE DEL FUNCIONARI@	FIRMA DEL FUNCIONARI@
	día	mes	año	inicio	fin					SALIDA	LLEGADA		
1	05	12	2021	14:00	22:00	Alcaldía	localidad						
2			2021			bosa	bosa	IPC				Javier Vargas	
3			2021					Polvora					
4			2021										
5			2021										
6			2021										
7			2021										
8			2021										
9			2021										
10			2021										
11			2021										
12			2021										
13			2021										
14			2021										

Señor(a) contratista y/o conductor(a) una vez termine sus servicios en el día diligencie los siguientes datos:

Kilometraje inicio	212451	Kilometraje final	212465	Tanqueo	Si	No	Numero de recibo	

Observaciones durante el día:

# recorridos día		# viajes día		Vehículo	AMAROK
Nombre conductor	Monico Muñoz	firma	Monico Muñoz	Placa	WUQ465
Día de recepción		Día de recepción			

BOGOTÁ

PLANILLA DE CONTROL OPERACIONAL SERVICIOS DE TRANSPORTE VEHICULOS DE LA ALCALDÍA LOCAL DE BOSA 2021

NOTA: Señor(a) servidor, contratista, funcionario(a) y/o usuario(a) diligencie de manera clara esta información y pida el dato del kilometraje del vehículo para control de combustible de la entidad.

# VIAJE	FECHA			HORA RECORRIDO		LUGAR PARTIDA	LUGAR LLEGADA	DESCRIPCIÓN CLARA DEL SERVICIO	# PASAJEROS	KILOMETRAJE		NOMBRE DEL FUNCIONARI@	FIRMA DEL FUNCIONARI@
	día	mes	año	inicio	fin					SALIDA	LLEGADA		
1	03	12	2021	8:00	17:00	Alcaldía	localidad	caracterización					
2			2021			bosa	bosa	Plan Parcial					
3			2021										
4			2021										
5			2021										
6			2021										
7			2021										
8			2021										
9			2021										
10			2021										
11			2021										
12			2021										
13			2021										
14			2021										

Señor(a) contratista y/o conductor(a) una vez termine sus servicios en el día diligencie los siguientes datos:

Kilometraje inicio	812400	Kilometraje final	812415	Tanqueo	Si	No	Numero de recibo	
Observaciones durante el día:								
# recorridos día			# viajes día				Vehículo	AMAROK
Nombre conductor	Monica Muñoz		firma	Monica Muñoz			Placa	WLQ465
Día de recepción			Día de recepción					

BOGOTÁ

PLANILLA DE CONTROL OPERACIONAL SERVICIOS DE TRANSPORTE VEHICULOS DE LA ALCALDÍA LOCAL DE BOSA 2021.

NOTA: Señor(a) servidor, contratista, funcionario(a) y/o usuario(a) diligencie de manera clara esta información y pida el dato del kilometraje del vehículo para control de combustible de la entidad.

# VIAJE	FECHA			HORA RECORRIDO		LUGAR PARTIDA	LUGAR LLEGADA	DESCRIPCIÓN CLARA DEL SERVICIO	# PASAJEROS	KILOMETRAJE		NOMBRE DEL FUNCIONARI@	FIRMA DEL FUNCIONARI@
	día	mes	año	inicio	fin					SALIDA	LLEGADA		
1	02	12	2021	9:00	18:00	Alcaldía	localidad						
2			2021			bosa	bosa	VISITAS TECNICAS				Fernando Castro	
3			2021										
4			2021										
5			2021										
6			2021										
7			2021										
8			2021										
9			2021										
10			2021										
11			2021										
12			2021										
13			2021										
14			2021										

Señor(a) contratista y/o conductor(a) una vez termine sus servicios en el día diligencie los siguientes datos:

Kilometraje inicio	212342	Kilometraje final	212364	Tanqueo	Si	No	Numero de recibo	

Observaciones durante el día:

# recorridos día		# viajes día		Vehículo	AMAROK
Nombre conductor	Marco Muñoz	firma	Marco Muñoz	Placa	WLQ465
Día de recepción		Día de recepción			

BOGOTÁ

PLANILLA DE CONTROL OPERACIONAL SERVICIOS DE TRANSPORTE VEHICULOS DE LA ALCALDÍA LOCAL DE BOSA 2021

NOTA: Señor(a) servidor, contratista, funcionario(a) y/o usuario(a) diligencie de manera clara esta información y pida el dato del kilometraje del vehículo para control de combustible de la entidad.

# VIAJE	FECHA			HORA RECORRIDO		LUGAR PARTIDA	LUGAR LLEGADA	DESCRIPCIÓN CLARA DEL SERVICIO	# PASAJEROS	KILOMETRAJE		NOMBRE DEL FUNCIONARI@	FIRMA DEL FUNCIONARI@
	día	mes	año	inicio	fin					SALIDA	LLEGADA		
1	01	12	2021	14:00	22:00	Alcaldia	localidad						
2			2021			bosa	bosa	IVC				Daniela Vigoya	
3			2021					Metrologia					
4			2021										
5			2021										
6			2021										
7			2021										
8			2021										
9			2021										
10			2021										
11			2021										
12			2021										
13			2021										
14			2021										

Señor(a) contratista y/o conductor(a) una vez termine sus servicios en el día diligencie los siguientes datos:

Kilometraje inicio	205202	Kilometraje final	205240	Tanqueo	Si	No	Numero de recibo	
Observaciones durante el día:								
# recorridos día			# viajes día				Vehículo	AMAROK
Nombre conductor	Monica Muñoz		firma	Monica Muñoz			Placa	WLQ465
Día de recepción			Día de recepción					

BOGOTÁ

PLANILLA DE CONTROL OPERACIONAL SERVICIOS DE TRANSPORTE VEHICULOS DE LA ALCALDÍA LOCAL DE BOSA 2021

BOGOTÁ

NOTA: Señor(a) servidor, contratista, funcionario(a) y/o usuario(a) diligencie de manera clara esta información y pida el dato del kilometraje del vehículo para control de combustible de la entidad.

# VIAJE	FECHA			HORA RECORRIDO		LUGAR PARTIDA	LUGAR LLEGADA	DESCRIPCIÓN CLARA DEL SERVICIO	# PASAJEROS	KILOMETRAJE		NOMBRE DEL FUNCIONARI@	FIRMA DEL FUNCIONARI@
	día	mes	año	inicio	fin					SALIDA	LLEGADA		
1			2021										
2	31	12	2021	1300	2100	Alcaldía	[illegible]	Bares					
3			2021			[illegible]	Alcaldía	Alto Importa				Cristian	
4			2021									Bejarano	[illegible]
5			2021										
6			2021										
7			2021										
8			2021										
9			2021										
10			2021										
11			2021										
12			2021										
13			2021										
14			2021										

Señor(a) contratista y/o conductor(a) una vez termine sus servicios en el día diligencie los siguientes datos:

Kilometraje inicio	217739	Kilometraje final	217745	Tanqueo	Si	No X	Numero de recibo	

Observaciones durante el día:

# recorridos día		# viajes día		Vehículo	Camioneta
Nombre conductor	[illegible]	firma		Placa	WLQ468
Día de recepción		Día de recepción			

Escaneado con CamScanner

BOGOTÁ

PLANILLA DE CONTROL OPERACIONAL SERVICIOS DE TRANSPORTE VEHICULOS DE LA ALCALDÍA LOCAL DE BOSA 2021

BOGOTÁ

NOTA: Señor(a) servidor, contratista, funcionario(a) y/o usuario(a) diligencie de manera clara esta información y pida el dato del kilometraje del vehículo para control de combustible de la entidad.

# VIAJE	FECHA			HORA RECORRIDO		LUGAR PARTIDA	LUGAR LLEGADA	DESCRIPCIÓN CLARA DEL SERVICIO	# PASAJEROS	KILOMETRAJE		NOMBRE DEL FUNCIONARIO	FIRMA DEL FUNCIONARIO
	día	mes	año	inicio	fin					SALIDA	LLEGADA		
1			2021										
2	30	12	2021	08	1700	Alcaldía	Bosa						
3			2021			Bosa	Alcaldía	Plan parcial IVC	2				
4			2021									Chorpachon	[signature]
5			2021										
6			2021										
7			2021										
8			2021										
9			2021										
10			2021										
11			2021										
12			2021										
13			2021										
14			2021										

Señor(a) contratista y/o conductor(a) una vez termine sus servicios en el día diligencie los siguientes datos:

Kilometraje inicio	217729	Kilometraje final	217795	Tanqueo	Si	No X	Numero de recibo	

Observaciones durante el día:

# recorridos día		# viajes día		Vehículo	Camioneta
Nombre conductor	Taipo Tolosa G	firma	[signature]	Placa	WCQ 468
Día de recepción		Día de recepción			

Escaneado con CamScanner

52

BOGOTÁ

PLANILLA DE CONTROL OPERACIONAL SERVICIOS DE TRANSPORTE VEHICULOS DE LA ALCALDÍA LOCAL DE BOSA 2021

BOGOTÁ

NOTA: Señor(a) servidor, contratista, funcionario(a) y/o usuario(a) diligencie de manera clara esta información y pida el dato del kilometraje del vehículo para control de combustible de la entidad.

# VIAJE	FECHA			HORA RECORRIDO		LUGAR PARTIDA	LUGAR LLEGADA	DESCRIPCIÓN CLARA DEL SERVICIO	# PASAJEROS	KILOMETRAJE		NOMBRE DEL FUNCIONARIO	FIRMA DEL FUNCIONARIO
	día	mes	año	inicio	fin					SALIDA	LLEGADA		
1			2021										
2	29	12	2021	1800	2100	Alcalde	Bosa						
3			2021			LBOSA	Alcalde	Expedientes IUC	2				
4			2021									Jhon Pacha	[signature]
5			2021										
6			2021										
7			2021										
8			2021										
9			2021										
10			2021										
11			2021										
12			2021										
13			2021										
14			2021										

Señor(a) contratista y/o conductor(a) una vez termine sus servicios en el día diligencie los siguientes datos:

Kilometraje inicio	217671	Kilometraje final	217712	Tanqueo	Sí	No X	Numero de recibo	
Observaciones durante el día:								
# recorridos día		# viajes día				Vehículo		
Nombre conductor	[signature]	firma				Placa		
Día de recepción		Día de recepción						

Escaneado con CamScanner

53

BOGOTÁ

PLANILLA DE CONTROL OPERACIONAL SERVICIOS DE TRANSPORTE VEHICULOS DE LA ALCALDÍA LOCAL DE BOSA 2021

BOGOTÁ

NOTA: Señor(a) servidor, contratista, funcionario(a) y/o usuario(a) diligencie de manera clara esta información y pida el dato del kilometraje del vehículo para control de combustible de la entidad.

# VIAJE	FECHA			HORA RECORRIDO		LUGAR PARTIDA	LUGAR LLEGADA	DESCRIPCIÓN CLARA DEL SERVICIO	# PASAJEROS	KILOMETRAJE		NOMBRE DEL FUNCIONARIO	FIRMA DEL FUNCIONARIO
	día	mes	año	inicio	fin					SALIDA	LLEGADA		
1			2021										
2	28	12	2021	28		Alcalde	Bosa	[illegible]	3			Omaira Infante	Omaira Infante
3			2021	0900	1800	[illegible]	Alcalde	[illegible]	3				
4			2021										
5			2021										
6			2021										
7			2021										
8			2021										
9			2021										
10			2021										
11			2021										
12			2021										
13			2021										
14			2021										

Señor(a) contratista y/o conductor(a) una vez termine sus servicios en el día diligencie los siguientes datos:

Kilometraje inicio	217682	Kilometraje final	217669	Tanqueo	Si	No X	Numero de recibo	

Observaciones durante el día:

# recorridos día		# viajes día		Vehículo	Camioneta
Nombre conductor	Jairo Holguín G	firma	[signature]	Placa	WLQ468
Día de recepción		Día de recepción			

Escaneado con CamScanner

54

BOGOTÁ

PLANILLA DE CONTROL OPERACIONAL SERVICIOS DE TRANSPORTE VEHICULOS DE LA ALCALDÍA LOCAL DE BOSA 2021

BOGOTÁ

NOTA: Señor(a) servidor, contratista, funcionario(a) y/o usuario(a) diligencie de manera clara esta información y pida el dato del kilometraje del vehículo para control de combustible de la entidad.

# VIAJE	FECHA día	FECHA mes	FECHA año	HORA RECORRIDO inicio	HORA RECORRIDO fin	LUGAR PARTIDA	LUGAR LLEGADA	DESCRIPCIÓN CLARA DEL SERVICIO	# PASAJEROS	KILOMETRAJE SALIDA	KILOMETRAJE LLEGADA	NOMBRE DEL FUNCIONARIO	FIRMA DEL FUNCIONARIO
1			2021										
2	27	12	2021	0900	1800	Alcalde	Bosa	Espacio público	3				
3			2021			Bosa	Alcalde		9			[illegible]	[illegible]
4			2021										
5			2021										
6			2021										
7			2021										
8			2021										
9			2021										
10			2021										
11			2021										
12			2021										
13			2021										
14			2021										

Señor(a) contratista y/o conductor(a) una vez termine sus servicios en el día diligencie los siguientes datos:

Kilometraje inicio	217600	Kilometraje final	217632	Tanqueo	Si	No X	Numero de recibo	

Observaciones durante el día:

# recorridos día		# viajes día		Vehículo	Camioneta
Nombre conductor	[illegible]	firma	[signature]	Placa	VVLQ 468
Día de recepción		Día de recepción			

Escaneado con CamScanner

55

BOGOTÁ

PLANILLA DE CONTROL OPERACIONAL SERVICIOS DE TRANSPORTE VEHICULOS DE LA ALCALDÍA LOCAL DE BOSA 2021

BOGOTÁ

NOTA: Señor(a) servidor, contratista, funcionario(a) y/o usuario(a) diligencie de manera clara esta información y pida el dato del kilometraje del vehículo para control de combustible de la entidad.

# VIAJE	FECHA			HORA RECORRIDO		LUGAR PARTIDA	LUGAR LLEGADA	DESCRIPCIÓN CLARA DEL SERVICIO	# PASAJEROS	KILOMETRAJE		NOMBRE DEL FUNCIONARIO	FIRMA DEL FUNCIONARIO
	día	mes	año	inicio	fin					SALIDA	LLEGADA		
1			2021										
2	26	12	2021	0900	1800	Alcaldía	Bosa	Visitas técnicas	2				
3			2021			Bosa	Alcaldía		2			Mónica Pérez	[illegible] Pérez
4			2021										
5			2021										
6			2021										
7			2021										
8			2021										
9			2021										
10			2021										
11			2021										
12			2021										
13			2021										
14			2021										

Señor(a) contratista y/o conductor(a) una vez termine sus servicios en el día diligencie los siguientes datos:

Kilometraje inicio	217588	Kilometraje final	217600	Tanqueo	Si	No X	Numero de recibo	

Observaciones durante el día:

# recorridos día		# viajes día		Vehículo	Camioneta
Nombre conductor	[illegible]	firma		Placa	VVLQ068
Día de recepción		Día de recepción			

Escaneado con CamScanner

BOGOTÁ

PLANILLA DE CONTROL OPERACIONAL SERVICIOS DE TRANSPORTE VEHICULOS DE LA ALCALDÍA LOCAL DE BOSA 2021

BOGOTÁ

NOTA: Señor(a) servidor, contratista, funcionario(a) y/o usuario(a) diligencie de manera clara esta información y pida el dato del kilometraje del vehículo para control de combustible de la entidad.

# VIAJE	FECHA			HORA RECORRIDO		LUGAR PARTIDA	LUGAR LLEGADA	DESCRIPCIÓN CLARA DEL SERVICIO	# PASAJEROS	KILOMETRAJE		NOMBRE DEL FUNCIONARIO	FIRMA DEL FUNCIONARIO
	día	mes	año	inicio	fin					SALIDA	LLEGADA		
1			2021										
2	24	12	2021	1300	2100	Alcaldía	Bosa	IVC	3				
3			2021			Bosa	Alcaldía		3			J-4 S/c	[illegible]
4			2021										
5			2021										
6			2021										
7			2021										
8			2021										
9			2021										
10			2021										
11			2021										
12			2021										
13			2021										
14			2021										

Señor(a) contratista y/o conductor(a) una vez termine sus servicios en el día diligencie los siguientes datos:

Kilometraje inicio	217579	Kilometraje final	217588	Tanqueo	Sí	No X	Numero de recibo	

Observaciones durante el día:

# recorridos día		# viajes día		Vehículo	Camioneta
Nombre conductor	Tiano Holguín G	firma	[signature]	Placa	VLA 2068
Día de recepción		Día de recepción			

Escaneado con CamScanner

BOGOTÁ

PLANILLA DE CONTROL OPERACIONAL SERVICIOS DE TRANSPORTE VEHICULOS DE LA ALCALDÍA LOCAL DE BOSA 2021

BOGOTÁ

NOTA: Señor(a) servidor, contratista, funcionario(a) y/o usuario(a) diligencie de manera clara esta información y pida el dato del kilometraje del vehículo para control de combustible de la entidad.

# VIAJE	FECHA			HORA RECORRIDO		LUGAR PARTIDA	LUGAR LLEGADA	DESCRIPCIÓN CLARA DEL SERVICIO	# PASAJEROS	KILOMETRAJE		NOMBRE DEL FUNCIONARIO	FIRMA DEL FUNCIONARIO
	día	mes	año	inicio	fin					SALIDA	LLEGADA		
1			2021										
2	29	12	2021	1300	2100	Alcalde	Bosa	IVC-Albina	2				
3			2021			Bosa	Alcalde		2			Julia [illegible]	[illegible]
4			2021										
5			2021										
6			2021										
7			2021										
8			2021										
9			2021										
10			2021										
11			2021										
12			2021										
13			2021										
14			2021										

Señor(a) contratista y/o conductor(a) una vez termine sus servicios en el día diligencie los siguientes datos:

Kilometraje inicio	27563	Kilometraje final	27573	Tanqueo	Sí	No X	Numero de recibo	

Observaciones durante el día:

# recorridos día		# viajes día		Vehículo	Camioneta
Nombre conductor	Italo Bosa 6	firma		Placa	VLQ 468
Día de recepción		Día de recepción			

Escaneado con CamScanner

BOGOTÁ | PLANILLA DE CONTROL OPERACIONAL SERVICIOS DE TRANSPORTE VEHICULOS DE LA ALCALDÍA LOCAL DE BOSA 2021

BOGOTÁ

NOTA: Señor(a) servidor, contratista, funcionario(a) y/o usuario(a) diligencie de manera clara esta información y pida el dato del kilometraje del vehículo para control de combustible de la entidad.

# VIAJE	FECHA			HORA RECORRIDO		LUGAR PARTIDA	LUGAR LLEGADA	DESCRIPCIÓN CLARA DEL SERVICIO	# PASAJEROS	KILOMETRAJE		NOMBRE DEL FUNCIONARIO	FIRMA DEL FUNCIONARIO
	día	mes	año	inicio	fin					SALIDA	LLEGADA		
1			2021										
2	22	12	2021	1000	1900	Alcaldía	Bosa	JUC - Lideres	2				
3			2021			Bosa	Alcaldía	JUC - IKP	2				
4			2021										
5			2021										
6			2021										
7			2021										
8			2021										
9			2021										
10			2021										
11			2021										
12			2021										
13			2021										
14			2021										

Señor(a) contratista y/o conductor(a) una vez termine sus servicios en el día diligencie los siguientes datos:

Kilometraje inicio	217 531	Kilometraje final	217 553	Tanqueo	Si	No X	Numero de recibo	

Observaciones durante el día:

# recorridos día		# viajes día		Vehículo	Camioneta
Nombre conductor	Isaí Gómez	firma		Placa	WLQ 08P
Día de recepción		Día de recepción			

Escaneado con CamScanner

59

BOGOTÁ

PLANILLA DE CONTROL OPERACIONAL SERVICIOS DE TRANSPORTE VEHICULOS DE LA ALCALDÍA LOCAL DE BOSA 2021

BOGOTÁ

NOTA: Señor(a) servidor, contratista, funcionario(a) y/o usuario(a) diligencie de manera clara esta información y pida el dato del kilometraje del vehículo para control de combustible de la entidad.

# VIAJE	FECHA			HORA RECORRIDO		LUGAR PARTIDA	LUGAR LLEGADA	DESCRIPCIÓN CLARA DEL SERVICIO	# PASAJEROS	KILOMETRAJE		NOMBRE DEL FUNCIONARIO	FIRMA DEL FUNCIONARIO
	día	mes	año	inicio	fin					SALIDA	LLEGADA		
1			2021										
2	21	12	2021	0900	1800	Alcalde	Bosa	[illegible]	3			[illegible]	[illegible]
3			2021			Bosa	Alcalde	[illegible]	3			[illegible]	[illegible]
4			2021										
5			2021										
6			2021										
7			2021										
8			2021										
9			2021										
10			2021										
11			2021										
12			2021										
13			2021										
14			2021										

Señor(a) contratista y/o conductor(a) una vez termine sus servicios en el día diligencie los siguientes datos:

Kilometraje inicio	217480	Kilometraje final	217521	Tanqueo	Si	No X	Numero de recibo	

Observaciones durante el día:

# recorridos día		# viajes día		Vehículo	Camioneta
Nombre conductor	[illegible]	firma		Placa	[illegible] LQ 468
Día de recepción		Día de recepción			

Escaneado con CamScanner

BOGOTÁ

PLANILLA DE CONTROL OPERACIONAL SERVICIOS DE TRANSPORTE VEHICULOS DE LA ALCALDÍA LOCAL DE BOSA 2021

BOGOTÁ

NOTA: Señor(a) servidor, contratista, funcionario(a) y/o usuario(a) diligencie de manera clara esta información y pida el dato del kilometraje del vehículo para control de combustible de la entidad.

# VIAJE	FECHA			HORA RECORRIDO		LUGAR PARTIDA	LUGAR LLEGADA	DESCRIPCIÓN CLARA DEL SERVICIO	# PASAJEROS	KILOMETRAJE		NOMBRE DEL FUNCIONARIO	FIRMA DEL FUNCIONARIO
	día	mes	año	inicio	fin					SALIDA	LLEGADA		
1			2021										
2	20	12	2021	2090	1800	Alcan	Bosa		2				
3			2021			Bosa	Alcala	plan parcial	2				
4			2021									[illegible]	[illegible]
5			2021										
6			2021										
7			2021										
8			2021										
9			2021										
10			2021										
11			2021										
12			2021										
13			2021										
14			2021										

Señor(a) contratista y/o conductor(a) una vez termine sus servicios en el día diligencie los siguientes datos:

Kilometraje inicio	205724	Kilometraje final	205743	Tanqueo	Sí	No	Numero de recibo	

Observaciones durante el día:

# recorridos día		# viajes día		Vehículo	Camioneta
Nombre conductor	[illegible]	firma		Placa	[illegible]
Día de recepción		Día de recepción			

Escaneado con CamScanner

BOGOTÁ | PLANILLA DE CONTROL OPERACIONAL SERVICIOS DE TRANSPORTE VEHICULOS DE LA ALCALDÍA LOCAL DE BOSA 2021

NOTA: Señor(a) servidor, contratista, funcionario(a) y/o usuario(a) diligencie de manera clara esta información y pida el dato del kilometraje del vehículo para control de combustible de la entidad.

# VIAJE	FECHA			HORA RECORRIDO		LUGAR PARTIDA	LUGAR LLEGADA	DESCRIPCIÓN CLARA DEL SERVICIO	# PASAJEROS	KILOMETRAJE		NOMBRE DEL FUNCIONARIO	FIRMA DEL FUNCIONARIO
	día	mes	año	inicio	fin					SALIDA	LLEGADA		
1			2021										
2	19	12	2021	0800	1700	Alcaldía	Bosa	Q. espacio				Camila	
3			2021			Bosa	Alcaldía	Publico ext.	2			Ricardo	
4			2021						2				
5			2021										
6			2021										
7			2021										
8			2021										
9			2021										
10			2021										
11			2021										
12			2021										
13			2021										
14			2021										

Señor(a) contratista y/o conductor(a) una vez termine sus servicios en el día diligencie los siguientes datos:

Kilometraje inicio	217 023	Kilometraje final	217 036	Tanqueo	Si	No	Numero de recibo	
Observaciones durante el día:								
# recorridos día		# viajes día				Vehículo	Camioneta	
Nombre conductor	Wilson Holguin G	firma				Placa	WLO 067	
Día de recepción		Día de recepción						

Escaneado con CamScanner

BOGOTÁ

PLANILLA DE CONTROL OPERACIONAL SERVICIOS DE TRANSPORTE VEHICULOS DE LA ALCALDÍA LOCAL DE BOSA 2021

BOGOTÁ

NOTA: Señor(a) servidor, contratista, funcionario(a) y/o usuario(a) diligencie de manera clara esta información y pida el dato del kilometraje del vehículo para control de combustible de la entidad.

# VIAJE	FECHA			HORA RECORRIDO		LUGAR PARTIDA	LUGAR LLEGADA	DESCRIPCIÓN CLARA DEL SERVICIO	# PASAJEROS	KILOMETRAJE		NOMBRE DEL FUNCIONARI@	FIRMA DEL FUNCIONARI@
	día	mes	año	inicio	fin					SALIDA	LLEGADA		
1			2021	1300	2100	Alcaldía	Bosa						
2	17	12	2021			Bosa	Alcaldía		3				
3			2021						3				
4			2021										
5			2021										
6			2021										
7			2021										
8			2021										
9			2021										
10			2021										
11			2021										
12			2021										
13			2021										
14			2021										

Señor(a) contratista y/o conductor(a) una vez termine sus servicios en el día diligencie los siguientes datos:

Kilometraje inicio	217081	Kilometraje final	217412	Tanqueo	Si	No	Numero de recibo	
Observaciones durante el día:								

# recorridos día		# viajes día		Vehículo	Camioneta
Nombre conductor	[illegible]	firma		Placa	WLQ068
Día de recepción		Día de recepción			

Escaneado con CamScanner

BOGOTÁ | PLANILLA DE CONTROL OPERACIONAL SERVICIOS DE TRANSPORTE VEHICULOS DE LA ALCALDÍA LOCAL DE BOSA 2021

NOTA: Señor(a) servidor, contratista, funcionario(a) y/o usuario(a) diligencie de manera clara esta información y pida el dato del kilometraje del vehículo para control de combustible de la entidad.

# VIAJE	FECHA			HORA RECORRIDO		LUGAR PARTIDA	LUGAR LLEGADA	DESCRIPCIÓN CLARA DEL SERVICIO	# PASAJEROS	KILOMETRAJE		NOMBRE DEL FUNCIONARIO	FIRMA DEL FUNCIONARIO
	día	mes	año	inicio	fin					SALIDA	LLEGADA		
1			2021										
2	16	12	2021	0800	1700	Alcaldía	Bosa	Rondadero Bogotá	3			Sebastian	
3			2021			Bosa	Alcaldía	Rondadero Bogotá	3			Sebastian	
4			2021										
5			2021										
6			2021										
7			2021										
8			2021										
9			2021										
10			2021										
11			2021										
12			2021										
13			2021										
14			2021										

Señor(a) contratista y/o conductor(a) una vez termine sus servicios en el día diligencie los siguientes datos:

Kilometraje inicio	217300	Kilometraje final	217371	Tanqueo	Si	No X	Numero de recibo	

Observaciones durante el día:

# recorridos día		# viajes día		Vehículo	Camioneta
Nombre conductor	Hernando	firma		Placa	WLQ 068
Día de recepción		Día de recepción			

Escaneado con CamScanner

39

BOGOTÁ

PLANILLA DE CONTROL OPERACIONAL SERVICIOS DE TRANSPORTE VEHICULOS DE LA ALCALDÍA LOCAL DE BOSA 2021

BOGOTÁ

NOTA: Señor(a) servidor, contratista, funcionario(a) y/o usuario(a) diligencie de manera clara esta información y pida el dato del kilometraje del vehículo para control de combustible de la entidad.

# VIAJE	FECHA día	FECHA mes	FECHA año	HORA RECORRIDO inicio	HORA RECORRIDO fin	LUGAR PARTIDA	LUGAR LLEGADA	DESCRIPCIÓN CLARA DEL SERVICIO	# PASAJEROS	KILOMETRAJE SALIDA	KILOMETRAJE LLEGADA	NOMBRE DEL FUNCIONARIO	FIRMA DEL FUNCIONARIO
1			2021										
2	15	12	2021	0900	1800	Alcalde	Bosa	Visitas	3			Fernando	
3			2021			Bosa	Alcalde	Técnicas	3			Castro	
4			2021										
5			2021										
6			2021										
7			2021										
8			2021										
9			2021										
10			2021										
11			2021										
12			2021										
13			2021										
14			2021										

Señor(a) contratista y/o conductor(a) una vez termine sus servicios en el día diligencie los siguientes datos:

Kilometraje inicio	217312	Kilometraje final	217334	Tanqueo	Si	No X	Numero de recibo	

Observaciones durante el día:

# recorridos día		# viajes día		Vehículo	Camioneta
Nombre conductor	Jair Holguín	firma		Placa	WCQ 868
Día de recepción		Día de recepción			

Escaneado con CamScanner

BOGOTÁ

PLANILLA DE CONTROL OPERACIONAL SERVICIOS DE TRANSPORTE VEHICULOS DE LA ALCALDÍA LOCAL DE BOSA 2021

BOGOTÁ

NOTA: Señor(a) servidor, contratista, funcionario(a) y/o usuario(a) diligencie de manera clara esta información y pida el dato del kilometraje del vehículo para control de combustible de la entidad.

# VIAJE	FECHA			HORA RECORRIDO		LUGAR PARTIDA	LUGAR LLEGADA	DESCRIPCIÓN CLARA DEL SERVICIO	# PASAJEROS	KILOMETRAJE		NOMBRE DEL FUNCIONARIO	FIRMA DEL FUNCIONARIO
	día	mes	año	inicio	fin					SALIDA	LLEGADA		
1			2021										
2	14	12	2021	20880	1700	Alcalde	Libertad	IVC	3				
3			2021			Libertad	Alcalde	Pólvora	3				
4			2021									[illegible]	[illegible]
5			2021										
6			2021										
7			2021										
8			2021										
9			2021										
10			2021										
11			2021										
12			2021										
13			2021										
14			2021										

Señor(a) contratista y/o conductor(a) una vez termine sus servicios en el día diligencie los siguientes datos:

Kilometraje inicio	205534	Kilometraje final	205556	Tanqueo	Si	No X	Numero de recibo	

Observaciones durante el día:

# recorridos día		# viajes día		Vehículo	Camioneta
Nombre conductor	Hol[illegible] G	firma		Placa	VVL0469
Día de recepción		Día de recepción			

Escaneado con CamScanner

BOGOTÁ

PLANILLA DE CONTROL OPERACIONAL SERVICIOS DE TRANSPORTE VEHICULOS DE LA ALCALDÍA LOCAL DE BOSA 2021

BOGOTÁ

NOTA: Señor(a) servidor, contratista, funcionario(a) y/o usuario(a) diligencie de manera clara esta información y pida el dato del kilometraje del vehículo para control de combustible de la entidad.

# VIAJE	FECHA			HORA RECORRIDO		LUGAR PARTIDA	LUGAR LLEGADA	DESCRIPCIÓN CLARA DEL SERVICIO	# PASAJEROS	KILOMETRAJE		NOMBRE DEL FUNCIONARIO	FIRMA DEL FUNCIONARIO
	día	mes	año	inicio	fin					SALIDA	LLEGADA		
1			2021										
2	19	12	2021	0900	1800	Alcaldía	Fontana	RECOGIENDO PARTES	2				
3			2021			Fontana	Alcaldía	MIRANDO E. METROPOLITANO				[illegible]	[illegible]
4			2021										
5			2021										
6			2021										
7			2021										
8			2021										
9			2021										
10			2021										
11			2021										
12			2021										
13			2021										
14			2021										

Señor(a) contratista y/o conductor(a) una vez termine sus servicios en el día diligencie los siguientes datos:

Kilometraje inicio	217229	Kilometraje final	217275	Tanqueo	Sí	No X	Numero de recibo	

Observaciones durante el día:

# recorridos día		# viajes día		Vehículo	Camioneta
Nombre conductor	Fairo [illegible]	firma		Placa	VVLQ068
Día de recepción		Día de recepción			

Escaneado con CamScanner

BOGOTÁ

PLANILLA DE CONTROL OPERACIONAL SERVICIOS DE TRANSPORTE VEHICULOS DE LA ALCALDÍA LOCAL DE BOSA 2021

BOGOTÁ

NOTA: Señor(a) servidor, contratista, funcionario(a) y/o usuario(a) diligencie de manera clara esta información y pida el dato del kilometraje del vehículo para control de combustible de la entidad.

# VIAJE	FECHA			HORA RECORRIDO		LUGAR PARTIDA	LUGAR LLEGADA	DESCRIPCIÓN CLARA DEL SERVICIO	# PASAJEROS	KILOMETRAJE		NOMBRE DEL FUNCIONARIO	FIRMA DEL FUNCIONARIO
	día	mes	año	inicio	fin					SALIDA	LLEGADA		
1			2021										
2	12	12	2022	0400	1800	Alcaldía	Bosa	visitas					
3			2021			Bosa	Alcaldía	Derechos petición					
4			2021									Cristian Bogotá	[signature]
5			2021										
6			2021										
7			2021										
8			2021										
9			2021										
10			2021										
11			2021										
12			2021										
13			2021										
14			2021										

Señor(a) contratista y/o conductor(a) una vez termine sus servicios en el día diligencie los siguientes datos:

Kilometraje inicio	217179	Kilometraje final	217219	Tanqueo	Si	No X	Numero de recibo	

Observaciones durante el día:

# recorridos día		# viajes día		Vehículo	Camioneta
Nombre conductor	Hilario Bolaños	firma		Placa	VVLR468
Día de recepción		Día de recepción			

Escaneado con CamScanner

BOGOTÁ

PLANILLA DE CONTROL OPERACIONAL SERVICIOS DE TRANSPORTE VEHICULOS DE LA ALCALDÍA LOCAL DE BOSA 2021

BOGOTÁ

NOTA: Señor(a) servidor, contratista, funcionario(a) y/o usuario(a) diligencie de manera clara esta información y pida el dato del kilometraje del vehículo para control de combustible de la entidad.

# VIAJE	FECHA día	FECHA mes	FECHA año	HORA RECORRIDO inicio	HORA RECORRIDO fin	LUGAR PARTIDA	LUGAR LLEGADA	DESCRIPCIÓN CLARA DEL SERVICIO	# PASAJEROS	KILOMETRAJE SALIDA	KILOMETRAJE LLEGADA	NOMBRE DEL FUNCIONARIO	FIRMA DEL FUNCIONARIO
1			2021										
2	10	12	2021	0900	1800	Alcaldía	Portería						
3			2021			Portería	Alcaldía	Sensibilización	2			[signature]	Mauricio Camargo
4			2021						2				
5			2021										
6			2021										
7			2021										
8			2021										
9			2021										
10			2021										
11			2021										
12			2021										
13			2021										
14			2021										

Señor(a) contratista y/o conductor(a) una vez termine sus servicios en el día diligencie los siguientes datos:

Kilometraje inicio	217161	Kilometraje final	217169	Tanqueo	Sí	No X	Numero de recibo	

Observaciones durante el día:

# recorridos día		# viajes día		Vehículo	Camioneta
Nombre conductor	Tito Jaime	firma		Placa	WLQ 408
Día de recepción		Día de recepción			

Escaneado con CamScanner

99

BOGOTÁ | PLANILLA DE CONTROL OPERACIONAL SERVICIOS DE TRANSPORTE VEHICULOS DE LA ALCALDÍA LOCAL DE BOSA 2021

BOGOTÁ

NOTA: Señor(a) servidor, contratista, funcionario(a) y/o usuario(a) diligencie de manera clara esta información y pida el dato del kilometraje del vehículo para control de combustible de la entidad.

# VIAJE	FECHA			HORA RECORRIDO		LUGAR PARTIDA	LUGAR LLEGADA	DESCRIPCIÓN CLARA DEL SERVICIO	# PASAJEROS	KILOMETRAJE		NOMBRE DEL FUNCIONARIO	FIRMA DEL FUNCIONARIO
	día	mes	año	inicio	fin					SALIDA	LLEGADA		
1			2021										
2	07	12	2021	0800	1700	Alcaldía Bosa	Bosa	Visitas de	1				
3			2021			Bosa	Alcaldía	Inspección	1				
4			2021										
5			2021										
6			2021										
7			2021										
8			2021										
9			2021										
10			2021										
11			2021										
12			2021										
13			2021										
14			2021										

Señor(a) contratista y/o conductor(a) una vez termine sus servicios en el día diligencie los siguientes datos:

Kilometraje inicio	217130	Kilometraje final	217151	Tanqueo	Si	No X	Numero de recibo	
Observaciones durante el día:								

# recorridos día		# viajes día		Vehículo	Camioneta
Nombre conductor	Hollano Jaime	firma		Placa	NVL-Q168
Día de recepción		Día de recepción			

Escaneado con CamScanner

BOGOTÁ

PLANILLA DE CONTROL OPERACIONAL SERVICIOS DE TRANSPORTE VEHICULOS DE LA ALCALDÍA LOCAL DE BOSA 2021

BOGOTÁ

NOTA: Señor(a) servidor, contratista, funcionario(a) y/o usuario(a) diligencie de manera clara esta información y pida el dato del kilometraje del vehículo para control de combustible de la entidad.

# VIAJE	FECHA			HORA RECORRIDO		LUGAR PARTIDA	LUGAR LLEGADA	DESCRIPCIÓN CLARA DEL SERVICIO	# PASAJEROS	KILOMETRAJE		NOMBRE DEL FUNCIONARI@	FIRMA DEL FUNCIONARI@
	día	mes	año	inicio	fin					SALIDA	LLEGADA		
1			2021										
2	07	12	2021	0800	1700	Alcaldía	Bosa	visita [illegible]	3				
3			2021			Bosa	Alcaldía	visita [illegible]	3			Edison Gongora	
4			2021										
5			2021										
6			2021										
7			2021										
8			2021										
9			2021										
10			2021										
11			2021										
12			2021										
13			2021										
14			2021										

Señor(a) contratista y/o conductor(a) una vez termine sus servicios en el día diligencie los siguientes datos:

Kilometraje inicio	217085	Kilometraje final	217123	Tanqueo	Si	No X	Numero de recibo	
Observaciones durante el día:								

# recorridos día		# viajes día		Vehículo	camioneta
Nombre conductor	Mario Molano	firma		Placa	WLQ 468
Día de recepción		Día de recepción			

Escaneado con CamScanner

BOGOTÁ

PLANILLA DE CONTROL OPERACIONAL SERVICIOS DE TRANSPORTE VEHICULOS DE LA ALCALDÍA LOCAL DE BOSA 2021

BOGOTÁ

NOTA: Señor(a) servidor, contratista, funcionario(a) y/o usuario(a) diligencie de manera clara esta información y pida el dato del kilometraje del vehículo para control de combustible de la entidad.

# VIAJE	FECHA			HORA RECORRIDO		LUGAR PARTIDA	LUGAR LLEGADA	DESCRIPCIÓN CLARA DEL SERVICIO	# PASAJEROS	KILOMETRAJE		NOMBRE DEL FUNCIONARIO	FIRMA DEL FUNCIONARIO
	día	mes	año	inicio	fin					SALIDA	LLEGADA		
1			2021										
2	06	12	2021	0900	1800	Alcaldía	Bosa	O. espacio Publico	2			Camila Ricaurte	[illegible]
3			2021			Bosa	Alcaldía						
4			2021										
5			2021										
6			2021										
7			2021										
8			2021										
9			2021										
10			2021										
11			2021										
12			2021										
13			2021										
14			2021										

Señor(a) contratista y/o conductor(a) una vez termine sus servicios en el día diligencie los siguientes datos:

Kilometraje inicio	217057	Kilometraje final	217075	Tanqueo	Sí	No X	Numero de recibo	

Observaciones durante el día:

# recorridos día		# viajes día		Vehículo	Camioneta
Nombre conductor	Tairo Bosa 6	firma	[signature]	Placa	VVLQ068
Día de recepción		Día de recepción			

Escaneado con CamScanner

BOGOTÁ

PLANILLA DE CONTROL OPERACIONAL SERVICIOS DE TRANSPORTE VEHICULOS DE LA ALCALDÍA LOCAL DE BOSA 2021

BOGOTÁ

NOTA: Señor(a) servidor, contratista, funcionario(a) y/o usuario(a) diligencie de manera clara esta información y pida el dato del kilometraje del vehículo para control de combustible de la entidad.

# VIAJE	FECHA			HORA RECORRIDO		LUGAR PARTIDA	LUGAR LLEGADA	DESCRIPCIÓN CLARA DEL SERVICIO	# PASAJEROS	KILOMETRAJE		NOMBRE DEL FUNCIONARIO	FIRMA DEL FUNCIONARIO
	día	mes	año	inicio	fin					SALIDA	LLEGADA		
1			2021					Vacaciones					
2	05	12	2021	0800	1700	Alcaldía	Bosa	Recreativa Ambientales	2			Paula	
3			2021			Bosa	Alcaldía		2			Muñoz	
4			2021										
5			2021										
6			2021										
7			2021										
8			2021										
9			2021										
10			2021										
11			2021										
12			2021										
13			2021										
14			2021										

Señor(a) contratista y/o conductor(a) una vez termine sus servicios en el día diligencie los siguientes datos:

Kilometraje inicio	270016	Kilometraje final	217086	Tanqueo	Sí	No	X	Numero de recibo	

Observaciones durante el día:

# recorridos día		# viajes día		Vehículo	Camioneta
Nombre conductor	Hotgiro	firma		Placa	VLA 068
Día de recepción		Día de recepción			

Escaneado con CamScanner

73

BOGOTÁ

PLANILLA DE CONTROL OPERACIONAL SERVICIOS DE TRANSPORTE VEHICULOS DE LA ALCALDÍA LOCAL DE BOSA 2021

BOGOTÁ

NOTA: Señor(a) servidor, contratista, funcionario(a) y/o usuario(a) diligencie de manera clara esta información y pida el dato del kilometraje del vehículo para control de combustible de la entidad.

# VIAJE	FECHA día	FECHA mes	FECHA año	HORA RECORRIDO inicio	HORA RECORRIDO fin	LUGAR PARTIDA	LUGAR LLEGADA	DESCRIPCIÓN CLARA DEL SERVICIO	# PASAJEROS	KILOMETRAJE SALIDA	KILOMETRAJE LLEGADA	NOMBRE DEL FUNCIONARIO	FIRMA DEL FUNCIONARIO
1			2021										
2	03	12	2021	0900	1800	Alcalde	Bosa	Visitas tecnicas	2				
3			2021			Bosa	Alcalde	Huertas Urbanas	2			Alexandra H	[signature]
4			2021										
5			2021										
6			2021										
7			2021										
8			2021										
9			2021										
10			2021										
11			2021										
12			2021										
13			2021										
14			2021										

Señor(a) contratista y/o conductor(a) una vez termine sus servicios en el día diligencie los siguientes datos:

Kilometraje inicio	216980	Kilometraje final	217006	Tanqueo	Si	No X	Numero de recibo	

Observaciones durante el día:

# recorridos día		# viajes día		Vehículo	Camioneta
Nombre conductor	Tairo Tolgun 6	firma	[signature]	Placa	VVLQ068
Día de recepción		Día de recepción			

Escaneado con CamScanner

BOGOTÁ

PLANILLA DE CONTROL OPERACIONAL SERVICIOS DE TRANSPORTE VEHICULOS DE LA ALCALDÍA LOCAL DE BOSA 2021

BOGOTÁ

NOTA: Señor(a) servidor, contratista, funcionario(a) y/o usuario(a) diligencie de manera clara esta información y pida el dato del kilometraje del vehículo para control de combustible de la entidad.

# VIAJE	FECHA			HORA RECORRIDO		LUGAR PARTIDA	LUGAR LLEGADA	DESCRIPCIÓN CLARA DEL SERVICIO	# PASAJEROS	KILOMETRAJE		NOMBRE DEL FUNCIONARIO	FIRMA DEL FUNCIONARIO
	día	mes	año	inicio	fin					SALIDA	LLEGADA		
1			2021										
2	02	12	2021	0900	1800	Alcaldía	Domicilio	IVC	3				
3			2021			Domicilio	Alcaldía	P/C Pty	3				
4			2021										
5			2021										
6			2021										
7			2021										
8			2021										
9			2021										
10			2021										
11			2021										
12			2021										
13			2021										
14			2021										

Señor(a) contratista y/o conductor(a) una vez termine sus servicios en el día diligencie los siguientes datos:

Kilometraje inicio	205250	Kilometraje final	205288	Tanqueo	Si	No X	Numero de recibo	

Observaciones durante el día:

# recorridos día		# viajes día		Vehículo	Camioneta
Nombre conductor	Taxi 1 Alcalde 6	firma		Placa	WLQ469
Día de recepción		Día de recepción			

Escaneado con CamScanner

BOGOTÁ

PLANILLA DE CONTROL OPERACIONAL SERVICIOS DE TRANSPORTE VEHICULOS DE LA ALCALDÍA LOCAL DE BOSA 2021

BOGOTÁ

NOTA: Señor(a) servidor, contratista, funcionario(a) y/o usuario(a) diligencie de manera clara esta información y pida el dato del kilometraje del vehículo para control de combustible de la entidad.

# VIAJE	FECHA			HORA RECORRIDO		LUGAR PARTIDA	LUGAR LLEGADA	DESCRIPCIÓN CLARA DEL SERVICIO	# PASAJEROS	KILOMETRAJE		NOMBRE DEL FUNCIONARI@	FIRMA DEL FUNCIONARI@
	día	mes	año	inicio	fin					SALIDA	LLEGADA		
1			2021										
2	01	12	2021	0900	1800	Alcaldía	Bosa	TUC-Servicios	3				
3			2021			Bosa	Alcaldía					[illegible]	[illegible]
4			2021									[illegible]	[illegible]
5			2021										
6			2021										
7			2021										
8			2021										
9			2021										
10			2021										
11			2021										
12			2021										
13			2021										
14			2021										

Señor(a) contratista y/o conductor(a) una vez termine sus servicios en el día diligencie los siguientes datos:

Kilometraje inicio	216913	Kilometraje final	216950	Tanqueo	Sí	No X	Numero de recibo	

Observaciones durante el día:

# recorridos día		# viajes día		Vehículo	Camioneta
Nombre conductor	Fairo Fagundo	firma	[signature]	Placa	[illegible] 468
Día de recepción		Día de recepción			

Escaneado con CamScanner

BOGOTÁ PLANILLA DE CONTROL OPERACIONAL SERVICIOS DE TRANSPORTE VEHICULOS DE LA ALCALDÍA LOCAL DE BOSA 2021 BOGOTÁ

NOTA: Señor(a) servidor, contratista, funcionario(a) y/o usuario(a) diligencie de manera clara esta información y pida el dato del kilometraje del vehículo para control de combustible de la entidad.

# VIAJE	FECHA			HORA RECORRIDO		LUGAR PARTIDA	LUGAR LLEGADA	DESCRIPCIÓN CLARA DEL SERVICIO	# PASAJEROS	KILOMETRAJE		NOMBRE DEL FUNCIONARI@	FIRMA DEL FUNCIONARI@
	día	mes	año	inició	fin					SALIDA	LLEGADA		
1	01	12	2021	8:00	12=00	Alcaldía Bosa	Bosa R-Varios						
2	01	12	2021	13=00	17=00	Alcaldía Bosa	Bosa R-Varios	Reunion Vendedores				[illegible]	[illegible]
3			2021									[illegible]	[illegible]
4			2021					Polvora				[illegible]	[illegible]
5			2021										
6			2021										
7			2021										
8			2021										
9			2021										
10			2021										
11			2021										
12			2021										
13			2021										
14			2021										

Señor(a) contratista y/o conductor(a) una vez termine sus servicios en el día diligencie los siguientes datos:

Kilometraje inicio	254026	Kilometraje final	254066.	Tanqueo	Si	No	Numero de recibo	

Observaciones durante el día:

# recorridos día		# viajes día		Vehículo	VAN
Nombre conductor	[illegible]	firma	[illegible]	Placa	WFH 709
Día de recepción		Día de recepción			

BOGOTÁ

PLANILLA DE CONTROL OPERACIONAL SERVICIOS DE TRANSPORTE VEHICULOS DE LA ALCALDÍA LOCAL DE BOSA 2021

NOTA: Señor(a) servidor, contratista, funcionario(a) y/o usuario(a) diligencie de manera clara esta información y pida el dato del kilometraje del vehículo para control de combustible de la entidad.

# VIAJE	FECHA			HORA RECORRIDO		LUGAR PARTIDA	LUGAR LLEGADA	DESCRIPCIÓN CLARA DEL SERVICIO	# PASAJEROS	KILOMETRAJE		NOMBRE DEL FUNCIONARI@	FIRMA DEL FUNCIONARI@
	día	mes	año	inicio	fin					SALIDA	LLEGADA		
1	02	12	2021	8:00	17:00	Alcaldía Bosa	Bosa R. Varios						
2			2021					IVC-Polvora					
3			2021					IVC-Polvora					
4			2021					Videa - PROCEDA					
5			2021										
6			2021										
7			2021										
8			2021										
9			2021										
10			2021										
11			2021										
12			2021										
13			2021										
14			2021										

Señor(a) contratista y/o conductor(a) una vez termine sus servicios en el día diligencie los siguientes datos:

Kilometraje inicio	254102	Kilometraje final	254134	Tanqueo	Si	No	Numero de recibo	

Observaciones durante el día:

# recorridos día		# viajes día		Vehículo	VAN
Nombre conductor	Luis Felipe Romero	firma		Placa	WFH 209
Día de recepción		Día de recepción			

BOGOTÁ

PLANILLA DE CONTROL OPERACIONAL SERVICIOS DE TRANSPORTE VEHICULOS DE LA ALCALDÍA LOCAL DE BOSA 2021.

NOTA: Señor(a) servidor, contratista, funcionario(a) y/o usuario(a) diligencie de manera clara esta información y pida el dato del kilometraje del vehículo para control de combustible de la entidad.

# VIAJE	FECHA			HORA RECORRIDO		LUGAR PARTIDA	LUGAR LLEGADA	DESCRIPCIÓN CLARA DEL SERVICIO	# PASAJEROS	KILOMETRAJE		NOMBRE DEL FUNCIONARI@	FIRMA DEL FUNCIONARI@
	día	mes	año	inicio	fin					SALIDA	LLEGADA		
1	03	12	2021	14:00	2000	Alcaldía Bosa	Bosa R. Varios						
2			2021					Ramson Ceiramon					
3			2021					maderoll					
4			2021										
5			2021										
6			2021										
7			2021										
8			2021										
9			2021										
10			2021										
11			2021										
12			2021										
13			2021										
14			2021										

Señor(a) contratista y/o conductor(a) una vez termine sus servicios en el día diligencie los siguientes datos:

Kilometraje inicio	254167.	Kilometraje final	254173.	Tanqueo	Si	No	Numero de recibo	

Observaciones durante el día:

# recorridos día		# viajes día		Vehículo	VAN.
Nombre conductor	Luis Felipe Barrios	firma		Placa	WFH 709
Día de recepción		Día de recepción			

BOGOTÁ

PLANILLA DE CONTROL OPERACIONAL SERVICIOS DE TRANSPORTE VEHICULOS DE LA ALCALDÍA LOCAL DE BOSA 2021

NOTA: Señor(a) servidor, contratista, funcionario(a) y/o usuario(a) diligencie de manera clara esta información y pida el dato del kilometraje del vehículo para control de combustible de la entidad.

# VIAJE	FECHA			HORA RECORRIDO		LUGAR PARTIDA	LUGAR LLEGADA	DESCRIPCIÓN CLARA DEL SERVICIO	# PASAJEROS	KILOMETRAJE		NOMBRE DEL FUNCIONARI@	FIRMA DEL FUNCIONARI@
	día	mes	año	inicio	fin					SALIDA	LLEGADA		
1	05	12	2021	9:00	18:00	Alcaldía Bosa	Bosa P. Varios						
2			2021					VISITAS INSP. POLICIA				PEDRO GARZÓN	
3			2021					J. Espacio Público				Tamula R.	
4			2021										
5			2021										
6			2021										
7			2021										
8			2021										
9			2021										
10			2021										
11			2021										
12			2021										
13			2021										
14			2021										

Señor(a) contratista y/o conductor(a) una vez termine sus servicios en el día diligencie los siguientes datos:

Kilometraje inicio	254208	Kilometraje final	254234	Tanqueo	Si	No	Numero de recibo	

Observaciones durante el día:

# recorridos día		# viajes día		Vehículo	VAN
Nombre conductor	Luis Felipe Garcia	firma		Placa	WFH 709
Día de recepción		Día de recepción			

BOGOTÁ

PLANILLA DE CONTROL OPERACIONAL SERVICIOS DE TRANSPORTE VEHICULOS DE LA ALCALDÍA LOCAL DE BOSA 2021

BOGOTÁ

NOTA: Señor(a) servidor, contratista, funcionario(a) y/o usuario(a) diligencie de manera clara esta información y pida el dato del kilometraje del vehículo para control de combustible de la entidad.

# VIAJE	FECHA			HORA RECORRIDO		LUGAR PARTIDA	LUGAR LLEGADA	DESCRIPCIÓN CLARA DEL SERVICIO	# PASAJEROS	KILOMETRAJE		NOMBRE DEL FUNCIONARI@	FIRMA DEL FUNCIONARI@
	día	mes	año	inicio	fin					SALIDA	LLEGADA		
1	06	12	2021	8:00	17:00	Alcaldía Bosa	Bosa R. Varios						
2			2021					Despachos Comisarios				Luis Eduardo Lopez S.	[signature]
3			2021										
4			2021										
5			2021										
6			2021										
7			2021										
8			2021										
9			2021										
10			2021										
11			2021										
12			2021										
13			2021										
14			2021										

Señor(a) contratista y/o conductor(a) una vez termine sus servicios en el día diligencie los siguientes datos:

Kilometraje inicio	254269	Kilometraje final	254307	Tanqueo	Si	No	Numero de recibo	
Observaciones durante el día:								

# recorridos día		# viajes día		Vehículo	VAN.
Nombre conductor	[signature]	firma	[signature]	Placa	WFH 709
Día de recepción		Día de recepción			

BOGOTÁ

PLANILLA DE CONTROL OPERACIONAL SERVICIOS DE TRANSPORTE VEHICULOS DE LA ALCALDÍA LOCAL DE BOSA 2021

NOTA: Señor(a) servidor, contratista, funcionario(a) y/o usuario(a) diligencie de manera clara esta información y pida el dato del kilometraje del vehículo para control de combustible de la entidad.

# VIAJE	FECHA			HORA RECORRIDO		LUGAR PARTIDA	LUGAR LLEGADA	DESCRIPCIÓN CLARA DEL SERVICIO	# PASAJEROS	KILOMETRAJE		NOMBRE DEL FUNCIONARI@	FIRMA DEL FUNCIONARI@
	día	mes	año	inicio	fin					SALIDA	LLEGADA		
1	07	12	2021	8:00	17:00	Alcaldía Bosa	Bosa - R. Varios						
2			2021					Operativo EUC					
3			2021					Dólnora					
4			2021										
5			2021										
6			2021										
7			2021										
8			2021										
9			2021										
10			2021										
11			2021										
12			2021										
13			2021										
14			2021										

Señor(a) contratista y/o conductor(a) una vez termine sus servicios en el día diligencie los siguientes datos:

Kilometraje inicio	254339	Kilometraje final	254350	Tanqueo	Si	No	Numero de recibo	
Observaciones durante el día:								
# recorridos día			# viajes día				Vehículo	VAN
Nombre conductor	Luis Felipe Gaseus		firma				Placa	WFH 709
Día de recepción			Día de recepción					

BOGOTÁ

PLANILLA DE CONTROL OPERACIONAL SERVICIOS DE TRANSPORTE VEHICULOS DE LA ALCALDÍA LOCAL DE BOSA 2021

NOTA: Señor(a) servidor, contratista, funcionario(a) y/o usuario(a) diligencie de manera clara esta información y pida el dato del kilometraje del vehículo para control de combustible de la entidad.

# VIAJE	FECHA			HORA RECORRIDO		LUGAR PARTIDA	LUGAR LLEGADA	DESCRIPCIÓN CLARA DEL SERVICIO	# PASAJEROS	KILOMETRAJE		NOMBRE DEL FUNCIONARI@	FIRMA DEL FUNCIONARI@
	día	mes	año	inicio	fin					SALIDA	LLEGADA		
1	09	12	2021	9:00	18:00	Alcaldía Bosa	Bosa R. Varios	Entrega insumos a				Alexandra	
2			2021					visitas CPS 343					
3			2021										
4			2021										
5			2021										
6			2021										
7			2021										
8			2021										
9			2021										
10			2021										
11			2021										
12			2021										
13			2021										
14			2021										

Señor(a) contratista y/o conductor(a) una vez termine sus servicios en el día diligencie los siguientes datos:

Kilometraje inicio	254381	Kilometraje final	254433	Tanqueo	Si	No	Numero de recibo	

Observaciones durante el día:

# recorridos día		# viajes día		Vehículo	VAN.
Nombre conductor	Luis Felipe Garcia	firma		Placa	WFH 709
Día de recepción		Día de recepción			

BOGOTÁ

PLANILLA DE CONTROL OPERACIONAL SERVICIOS DE TRANSPORTE VEHICULOS DE LA ALCALDÍA LOCAL DE BOSA 2021

NOTA: Señor(a) servidor, contratista, funcionario(a) y/o usuario(a) diligencie de manera clara esta información y pida el dato del kilometraje del vehículo para control de combustible de la entidad.

# VIAJE	FECHA			HORA RECORRIDO		LUGAR PARTIDA	LUGAR LLEGADA	DESCRIPCIÓN CLARA DEL SERVICIO	# PASAJEROS	KILOMETRAJE		NOMBRE DEL FUNCIONARI@	FIRMA DEL FUNCIONARI@
	día	mes	año	inicio	fin					SALIDA	LLEGADA		
1	10	12	2021	8:00	17:00	Alcaldía Bosa	Bosa R. Varios						
2			2021					Foro PH				Andres Cifuentes	
3			2021					Foro PH				Andrés Cifuentes	
4			2021					Visitas PROCEDA				Gabriel Garcia	
5			2021										
6			2021										
7			2021										
8			2021										
9			2021										
10			2021										
11			2021										
12			2021										
13			2021										
14			2021										

Señor(a) contratista y/o conductor(a) una vez termine sus servicios en el día diligencie los siguientes datos:

Kilometraje inicio	254468	Kilometraje final	254494	Tanqueo	Si	No	Numero de recibo	

Observaciones durante el día:

# recorridos día		# viajes día		Vehículo	VAN
Nombre conductor	Luis Felipe Garcia	firma		Placa	WFH 709
Día de recepción		Día de recepción			

58

BOGOTÁ PLANILLA DE CONTROL OPERACIONAL SERVICIOS DE TRANSPORTE VEHICULOS DE LA ALCALDÍA LOCAL DE BOSA 2021 BOGOTÁ

NOTA: Señor(a) servidor, contratista, funcionario(a) y/o usuario(a) diligencie de manera clara esta información y pida el dato del kilometraje del vehículo para control de combustible de la entidad.

# VIAJE	FECHA			HORA RECORRIDO		LUGAR PARTIDA	LUGAR LLEGADA	DESCRIPCIÓN CLARA DEL SERVICIO	# PASAJEROS	KILOMETRAJE		NOMBRE DEL FUNCIONARI@	FIRMA DEL FUNCIONARI@
	día	mes	año	inicio	fin					SALIDA	LLEGADA		
1	12	12	2021	9:00	18:00	Alcaldía Bosa	Bosa R. Varios						
2			2021					Feria Propiedad Horizontal				Jorge Martínez	Jorge A. V.
3			2021										
4			2021					EVC				Cristina Bejarano	[illegible]
5			2021					Juguetería					
6			2021										
7			2021										
8			2021										
9			2021										
10			2021										
11			2021										
12			2021										
13			2021										
14			2021										

Señor(a) contratista y/o conductor(a) una vez termine sus servicios en el día diligencie los siguientes datos:

Kilometraje inicio	254534	Kilometraje final	254551	Tanqueo	Si	No	Numero de recibo	

Observaciones durante el día:

# recorridos día		# viajes día		Vehículo	VAN
Nombre conductor	Luis Felipe García	firma	[signature]	Placa	WFH 709
Día de recepción		Día de recepción			

BOGOTÁ

PLANILLA DE CONTROL OPERACIONAL SERVICIOS DE TRANSPORTE VEHICULOS DE LA ALCALDÍA LOCAL DE BOSA 2021

NOTA: Señor(a) servidor, contratista, funcionario(a) y/o usuario(a) diligencie de manera clara esta información y pida el dato del kilometraje del vehículo para control de combustible de la entidad.

# VIAJE	FECHA			HORA RECORRIDO		LUGAR PARTIDA	LUGAR LLEGADA	DESCRIPCIÓN CLARA DEL SERVICIO	# PASAJEROS	KILOMETRAJE		NOMBRE DEL FUNCIONARI@	FIRMA DEL FUNCIONARI@
	día	mes	año	inicio	fin					SALIDA	LLEGADA		
1	13	12	2021	8:00	12:00	A. Bosa	Bosa R. Varios						
2	13	12	2021	13:00	17:00	A. Bosa	Bosa R. Varios	Despacho comisional				Luis Eduardo López	
3			2021					Recorrido LAC				Juan C. Sabogal	
4			2021									Juan C. Sabogal	
5			2021										
6			2021										
7			2021										
8			2021										
9			2021										
10			2021										
11			2021										
12			2021										
13			2021										
14			2021										

Señor(a) contratista y/o conductor(a) una vez termine sus servicios en el día diligencie los siguientes datos:

Kilometraje inicio	254584.	Kilometraje final	254610	Tanqueo	Si	No	Numero de recibo	
Observaciones durante el día:								
# recorridos día			# viajes día				Vehículo	VAN.
Nombre conductor	Luis Felipe Pineros		firma				Placa	WFH 709.
Día de recepción			Día de recepción					

BOGOTÁ

PLANILLA DE CONTROL OPERACIONAL SERVICIOS DE TRANSPORTE VEHICULOS DE LA ALCALDÍA LOCAL DE BOSA 2021

NOTA: Señor(a) servidor, contratista, funcionario(a) y/o usuario(a) diligencie de manera clara esta información y pida el dato del kilometraje del vehículo para control de combustible de la entidad.

# VIAJE	FECHA			HORA RECORRIDO		LUGAR PARTIDA	LUGAR LLEGADA	DESCRIPCIÓN CLARA DEL SERVICIO	# PASAJEROS	KILOMETRAJE		NOMBRE DEL FUNCIONARI@	FIRMA DEL FUNCIONARI@
	día	mes	año	inicio	fin					SALIDA	LLEGADA		
1	14	12	2021	9:00	18:00	A. Bosa	Bosa. R. Varios						
2			2021					[illegible]					
3			2021									Juan C. Sáez	
4			2021					Visita IAC					
5			2021										
6			2021										
7			2021										
8			2021										
9			2021										
10			2021										
11			2021										
12			2021										
13			2021										
14			2021										

Señor(a) contratista y/o conductor(a) una vez termine sus servicios en el día diligencie los siguientes datos:

Kilometraje inicio	254648	Kilometraje final	254684	Tanqueo	Si	No	Numero de recibo	
Observaciones durante el día:								
# recorridos día			# viajes día				Vehículo	VAN
Nombre conductor	Luis Felipe Garzón		firma				Placa	WFH 709
Día de recepción			Día de recepción					

85

BOGOTÁ PLANILLA DE CONTROL OPERACIONAL SERVICIOS DE TRANSPORTE VEHICULOS DE LA ALCALDÍA LOCAL DE BOSA 2021

BOGOTÁ

NOTA: Señor(a) servidor, contratista, funcionario(a) y/o usuario(a) diligencie de manera clara esta información y pida el dato del kilometraje del vehículo para control de combustible de la entidad.

# VIAJE	FECHA			HORA RECORRIDO		LUGAR PARTIDA	LUGAR LLEGADA	DESCRIPCIÓN CLARA DEL SERVICIO	# PASAJEROS	KILOMETRAJE		NOMBRE DEL FUNCIONARI@	FIRMA DEL FUNCIONARI@
	día	mes	año	inicio	fin					SALIDA	LLEGADA		
1	15	12	2021	9:00	18:00	A. Bosa.	Bosa R. Varios	Jornada de esterilización, visita clínica y brigada vet				Viviana Peña Florez	[signature]
2			2021										
3			2021										
4			2021										
5			2021										
6			2021										
7			2021										
8			2021										
9			2021										
10			2021										
11			2021										
12			2021										
13			2021										
14			2021										

Señor(a) contratista y/o conductor(a) una vez termine sus servicios en el día diligencie los siguientes datos:

Kilometraje inicio	254719	Kilometraje final	254762	Tanqueo	Si	No	Numero de recibo	

Observaciones durante el día:

# recorridos día		# viajes día		Vehículo	VAN.
Nombre conductor	[signature]	firma	[signature]	Placa	WFH 709
Día de recepción		Día de recepción			

BOGOTÁ

PLANILLA DE CONTROL OPERACIONAL SERVICIOS DE TRANSPORTE VEHICULOS DE LA ALCALDÍA LOCAL DE BOSA 2021

NOTA: Señor(a) servidor, contratista, funcionario(a) y/o usuario(a) diligencie de manera clara esta información y pida el dato del kilometraje del vehículo para control de combustible de la entidad.

# VIAJE	FECHA			HORA RECORRIDO		LUGAR PARTIDA	LUGAR LLEGADA	DESCRIPCIÓN CLARA DEL SERVICIO	# PASAJEROS	KILOMETRAJE		NOMBRE DEL FUNCIONARI@	FIRMA DEL FUNCIONARI@
	día	mes	año	inicio	fin					SALIDA	LLEGADA		
1	16	12	2021	9:00	18:00	A. Bosa.	Bosa. R. Varios.						
2			2021					VISITAS				FERNANDO CASTRO	
3			2021					TÉCNICOS					
4			2021										
5			2021										
6			2021										
7			2021										
8			2021										
9			2021										
10			2021										
11			2021										
12			2021										
13			2021										
14			2021										

Señor(a) contratista y/o conductor(a) una vez termine sus servicios en el día diligencie los siguientes datos:

Kilometraje inicio	254800	Kilometraje final	254830	Tanqueo	Si	No	Numero de recibo	
Observaciones durante el día:								
# recorridos día			# viajes día				Vehículo	VAN
Nombre conductor	Juan Felipe Garcia		firma				Placa	WFH 709
Día de recepción			Día de recepción					

8

BOGOTÁ

PLANILLA DE CONTROL OPERACIONAL SERVICIOS DE TRANSPORTE VEHICULOS DE LA ALCALDÍA LOCAL DE BOSA 2021

BOGOTÁ

NOTA: Señor(a) servidor, contratista, funcionario(a) y/o usuario(a) diligencie de manera clara esta información y pida el dato del kilometraje del vehículo para control de combustible de la entidad.

# VIAJE	FECHA			HORA RECORRIDO		LUGAR PARTIDA	LUGAR LLEGADA	DESCRIPCIÓN CLARA DEL SERVICIO	# PASAJEROS	KILOMETRAJE		NOMBRE DEL FUNCIONARI@	FIRMA DEL FUNCIONARI@
	día	mes	año	inicio	fin					SALIDA	LLEGADA		
1	17	12	2021	8:00	14:00	Alcaldía Bosa	Bosa R. Varios	Operativo IUC				Omaira Infante	Omaira Infante
2			2021	14:00	17:00			Residuos					
3			2021										
4			2021										
5			2021										
6			2021										
7			2021										
8			2021										
9			2021										
10			2021										
11			2021										
12			2021										
13			2021										
14			2021										

Señor(a) contratista y/o conductor(a) una vez termine sus servicios en el día diligencie los siguientes datos:

Kilometraje inicio	254860	Kilometraje final	254867	Tanqueo	Si	No	Numero de recibo	
Observaciones durante el día:								
# recorridos día		# viajes día					Vehículo	
Nombre conductor	[signature]	firma	[signature]				Placa	
Día de recepción		Día de recepción						

BOGOTÁ PLANILLA DE CONTROL OPERACIONAL SERVICIOS DE TRANSPORTE VEHICULOS DE LA ALCALDÍA LOCAL DE BOSA 2021 BOGOTÁ

NOTA: Señor(a) servidor, contratista, funcionario(a) y/o usuario(a) diligencie de manera clara esta información y pida el dato del kilometraje del vehículo para control de combustible de la entidad.

# VIAJE	FECHA			HORA RECORRIDO		LUGAR PARTIDA	LUGAR LLEGADA	DESCRIPCIÓN CLARA DEL SERVICIO	# PASAJEROS	KILOMETRAJE		NOMBRE DEL FUNCIONARI@	FIRMA DEL FUNCIONARI@
	día	mes	año	inicio	fin					SALIDA	LLEGADA		
1	19	12	2021	8:00	17=00	A. Bosa.	Bosa R. Varios.					Nancy Bolivar	Nancy Bolivar
2			2021					Visitas Tecnicas Urb					
3			2021										
4			2021					Visitas				Fernando	
5			2021					Técnicas				Castro	
6			2021										
7			2021										
8			2021										
9			2021										
10			2021										
11			2021										
12			2021										
13			2021										
14			2021										

Señor(a) contratista y/o conductor(a) una vez termine sus servicios en el día diligencie los siguientes datos:

Kilometraje inicio	254902.	Kilometraje final	254924	Tanqueo	Si	No	Numero de recibo	

Observaciones durante el día:

# recorridos día		# viajes día		Vehículo	VAN
Nombre conductor	Luis Felipe Garcia	firma		Placa	WFH 709
Día de recepción		Día de recepción			

BOGOTÁ

PLANILLA DE CONTROL OPERACIONAL SERVICIOS DE TRANSPORTE VEHICULOS DE LA ALCALDÍA LOCAL DE BOSA 2021

NOTA: Señor(a) servidor, contratista, funcionario(a) y/o usuario(a) diligencie de manera clara esta información y pida el dato del kilometraje del vehículo para control de combustible de la entidad.

# VIAJE	FECHA			HORA RECORRIDO		LUGAR PARTIDA	LUGAR LLEGADA	DESCRIPCIÓN CLARA DEL SERVICIO	# PASAJEROS	KILOMETRAJE		NOMBRE DEL FUNCIONARI@	FIRMA DEL FUNCIONARI@
	día	mes	año	inicio	fin					SALIDA	LLEGADA		
1	20	12	2021	8:00	17:00	A. Bosa	Bosa Pr. Varios						
2			2021										
3			2021					Visitas técnicas				Edison Gongora	
4			2021										
5			2021										
6			2021										
7			2021										
8			2021										
9			2021										
10			2021										
11			2021										
12			2021										
13			2021										
14			2021										

Señor(a) contratista y/o conductor(a) una vez termine sus servicios en el día diligencie los siguientes datos:

Kilometraje inicio	254958	Kilometraje final	254978.	Tanqueo	Si	No	Numero de recibo	

Observaciones durante el día:

# recorridos día		# viajes día		Vehículo	VAN
Nombre conductor	Luis Felipe Garcia	firma		Placa	WFH 709
Día de recepción		Día de recepción			

BOGOTÁ

PLANILLA DE CONTROL OPERACIONAL SERVICIOS DE TRANSPORTE VEHICULOS DE LA ALCALDÍA LOCAL DE BOSA 2021

NOTA: Señor(a) servidor, contratista, funcionario(a) y/o usuario(a) diligencie de manera clara esta información y pida el dato del kilometraje del vehículo para control de combustible de la entidad.

# VIAJE	FECHA			HORA RECORRIDO		LUGAR PARTIDA	LUGAR LLEGADA	DESCRIPCIÓN CLARA DEL SERVICIO	# PASAJEROS	KILOMETRAJE		NOMBRE DEL FUNCIONARI@	FIRMA DEL FUNCIONARI@
	día	mes	año	inicio	fin					SALIDA	LLEGADA		
1	21	12	2021	9:00	18:00	A. Bosa	Bosa R. Varios	Operativo Zona				Camilo Riccurte	
2			2021										
3			2021										
4			2021					Visitas Tecnicas				Fernando Castro	
5			2021										
6			2021										
7			2021										
8			2021										
9			2021										
10			2021										
11			2021										
12			2021										
13			2021										
14			2021										

Señor(a) contratista y/o conductor(a) una vez termine sus servicios en el día diligencie los siguientes datos:

Kilometraje inicio	255009	Kilometraje final	255060	Tanqueo	Si	No	Numero de recibo	
Observaciones durante el día:								
# recorridos día			# viajes día				Vehículo	VAN
Nombre conductor	Luis Felipe Bravo		firma				Placa	WFH 709
Día de recepción			Día de recepción					

BOGOTÁ PLANILLA DE CONTROL OPERACIONAL SERVICIOS DE TRANSPORTE VEHICULOS DE LA ALCALDÍA LOCAL DE BOSA 2021 BOGOTÁ

NOTA: Señor(a) servidor, contratista, funcionario(a) y/o usuario(a) diligencie de manera clara esta información y pida el dato del kilometraje del vehículo para control de combustible de la entidad.

# VIAJE	FECHA			HORA RECORRIDO		LUGAR PARTIDA	LUGAR LLEGADA	DESCRIPCIÓN CLARA DEL SERVICIO	# PASAJEROS	KILOMETRAJE		NOMBRE DEL FUNCIONARI@	FIRMA DEL FUNCIONARI@
	día	mes	año	inicio	fin					SALIDA	LLEGADA		
1	22	12	2021	10:00	14:00	A-Bosa	Bosa R-Varios						
2	22	12	2021	15:00	20:00	A-Bosa	Bosa Operativos						
3			2021									[illegible]	[illegible]
4			2021					Licores				[illegible]	[illegible]
5			2021										
6			2021										
7			2021										
8			2021										
9			2021										
10			2021										
11			2021										
12			2021										
13			2021										
14			2021										

Señor(a) contratista y/o conductor(a) una vez termine sus servicios en el día diligencie los siguientes datos:

Kilometraje inicio	255091	Kilometraje final	255119.	Tanqueo	Si	No	Numero de recibo	

Observaciones durante el día:

# recorridos día		# viajes día		Vehículo	VAN
Nombre conductor	[illegible]	firma	[illegible]	Placa	WFH 709
Día de recepción		Día de recepción			

BOGOTÁ PLANILLA DE CONTROL OPERACIONAL SERVICIOS DE TRANSPORTE VEHICULOS DE LA ALCALDÍA LOCAL DE BOSA 2021 BOGOTÁ

NOTA: Señor(a) servidor, contratista, funcionario(a) y/o usuario(a) diligencie de manera clara esta información y pida el dato del kilometraje del vehículo para control de combustible de la entidad.

# VIAJE	FECHA			HORA RECORRIDO		LUGAR PARTIDA	LUGAR LLEGADA	DESCRIPCIÓN CLARA DEL SERVICIO	# PASAJEROS	KILOMETRAJE		NOMBRE DEL FUNCIONARI@	FIRMA DEL FUNCIONARI@
	día	mes	año	inicio	fin					SALIDA	LLEGADA		
1	23	12	2021	9:00	18:00	A. Bosa	Bosa R. Varios	Operativo IUC de vendedores				[illegible]	[illegible]
2			2021										
3			2021										
4			2021										
5			2021										
6			2021										
7			2021										
8			2021										
9			2021										
10			2021										
11			2021										
12			2021										
13			2021										
14			2021										

Señor(a) contratista y/o conductor(a) una vez termine sus servicios en el día diligencie los siguientes datos:

Kilometraje inicio	255160	Kilometraje final	255170	Tanqueo	Si	No	Numero de recibo	

Observaciones durante el día:

# recorridos día		# viajes día		Vehículo	VAN
Nombre conductor	[illegible]	firma	[illegible]	Placa	WFH 709
Día de recepción		Día de recepción			

90

BOGOTÁ PLANILLA DE CONTROL OPERACIONAL SERVICIOS DE TRANSPORTE VEHICULOS DE LA ALCALDÍA LOCAL DE BOSA 2021 BOGOTÁ

NOTA: Señor(a) servidor, contratista, funcionario(a) y/o usuario(a) diligencie de manera clara esta información y pida el dato del kilometraje del vehículo para control de combustible de la entidad.

# VIAJE	FECHA			HORA RECORRIDO		LUGAR PARTIDA	LUGAR LLEGADA	DESCRIPCIÓN CLARA DEL SERVICIO	# PASAJEROS	KILOMETRAJE		NOMBRE DEL FUNCIONARI@	FIRMA DEL FUNCIONARI@
	día	mes	año	inicio	fin					SALIDA	LLEGADA		
1	24	12	2021	8:00	17=00	A. Bosa	Bosa R. Varios	Visitas tecnicas				Omaira Infante	Omaira Infante
2			2021										
3			2021										
4			2021										
5			2021										
6			2021										
7			2021										
8			2021										
9			2021										
10			2021										
11			2021										
12			2021										
13			2021										
14			2021										

Señor(a) contratista y/o conductor(a) una vez termine sus servicios en el día diligencie los siguientes datos:

Kilometraje inicio	42092	Kilometraje final	42118	Tanqueo	Si	No	Numero de recibo	

Observaciones durante el día:

# recorridos día		# viajes día		Vehículo	Camioneta
Nombre conductor	[signature]	firma	[signature]	Placa	GUZ 213
Día de recepción		Día de recepción			

BOGOTÁ PLANILLA DE CONTROL OPERACIONAL SERVICIOS DE TRANSPORTE VEHICULOS DE LA ALCALDÍA LOCAL DE BOSA 2021 BOGOTÁ

NOTA: Señor(a) servidor, contratista, funcionario(a) y/o usuario(a) diligencie de manera clara esta información y pida el dato del kilometraje del vehículo para control de combustible de la entidad.

# VIAJE	FECHA			HORA RECORRIDO		LUGAR PARTIDA	LUGAR LLEGADA	DESCRIPCIÓN CLARA DEL SERVICIO	# PASAJEROS	KILOMETRAJE		NOMBRE DEL FUNCIONARI@	FIRMA DEL FUNCIONARI@
	día	mes	año	inicio	fin					SALIDA	LLEGADA		
1	26	12	2021	8:00	17:00	A. Bosa	Bosa R. Varios						
2			2021					llevar documentos				REIVER	[illegible]
3			2021					al IPES.				OSPINA	[illegible]
4			2021										
5			2021										
6			2021										
7			2021										
8			2021										
9			2021										
10			2021										
11			2021										
12			2021										
13			2021										
14			2021										

Señor(a) contratista y/o conductor(a) una vez termine sus servicios en el día diligencie los siguientes datos:

Kilometraje inicio	255203	Kilometraje final	255238	Tanqueo	Si	No	Numero de recibo	

Observaciones durante el día:					
# recorridos día		# viajes día		Vehículo	VAN.
Nombre conductor	[signature]	firma	[signature]	Placa	WFH 709.
Día de recepción		Día de recepción			

BOGOTÁ

PLANILLA DE CONTROL OPERACIONAL SERVICIOS DE TRANSPORTE VEHICULOS DE LA ALCALDÍA LOCAL DE BOSA 2021

NOTA: Señor(a) servidor, contratista, funcionario(a) y/o usuario(a) diligencie de manera clara esta información y pida el dato del kilometraje del vehículo para control de combustible de la entidad.

# VIAJE	FECHA			HORA RECORRIDO		LUGAR PARTIDA	LUGAR LLEGADA	DESCRIPCIÓN CLARA DEL SERVICIO	# PASAJEROS	KILOMETRAJE		NOMBRE DEL FUNCIONARI@	FIRMA DEL FUNCIONARI@
	día	mes	año	inicio	fin					SALIDA	LLEGADA		
1	27	12	2021	9:00	18:00	Alcaldía Bosa	Bosa R. Varios	Visitas tecnicas				Diana Infante	Diana Infante
2			2021					Visita Verificación DI				Diana H Niño	
3			2021										
4			2021										
5			2021										
6			2021										
7			2021										
8			2021										
9			2021										
10			2021										
11			2021										
12			2021										
13			2021										
14			2021										

Señor(a) contratista y/o conductor(a) una vez termine sus servicios en el día diligencie los siguientes datos:

Kilometraje inicio	255265	Kilometraje final	255290	Tanqueo	Si	No	Numero de recibo	
Observaciones durante el día:								
# recorridos día			# viajes día				Vehículo	VAN
Nombre conductor	Luis Felipe Ramos		firma				Placa	WFH 709
Día de recepción			Día de recepción					

BOGOTÁ

PLANILLA DE CONTROL OPERACIONAL SERVICIOS DE TRANSPORTE VEHICULOS DE LA ALCALDÍA LOCAL DE BOSA 2021

NOTA: Señor(a) servidor, contratista, funcionario(a) y/o usuario(a) diligencie de manera clara esta información y pida el dato del kilometraje del vehículo para control de combustible de la entidad.

# VIAJE	FECHA			HORA RECORRIDO		LUGAR PARTIDA	LUGAR LLEGADA	DESCRIPCIÓN CLARA DEL SERVICIO	# PASAJEROS	KILOMETRAJE		NOMBRE DEL FUNCIONARI@	FIRMA DEL FUNCIONARI@
	día	mes	año	inicio	fin					SALIDA	LLEGADA		
1	28	12	2021	8:00	17:00	A-Bosa	Bosa R. Varios						
2			2021					VISITAS TECNICAS 7 D.				Pedro Gorzón	
3			2021										
4			2021										
5			2021										
6			2021										
7			2021										
8			2021										
9			2021										
10			2021										
11			2021										
12			2021										
13			2021										
14			2021										

Señor(a) contratista y/o conductor(a) una vez termine sus servicios en el día diligencie los siguientes datos:

Kilometraje inicio	255320	Kilometraje final	255340	Tanqueo	Si	No	Numero de recibo	

Observaciones durante el día:

# recorridos día		# viajes día		Vehículo	VAN.
Nombre conductor	Luis Felipe Garcia	firma		Placa	WFH 709
Día de recepción		Día de recepción			

BOGOTÁ PLANILLA DE CONTROL OPERACIONAL SERVICIOS DE TRANSPORTE VEHICULOS DE LA ALCALDÍA LOCAL DE BOSA 2021 BOGOTÁ

NOTA: Señor(a) servidor, contratista, funcionario(a) y/o usuario(a) diligencie de manera clara esta información y pida el dato del kilometraje del vehículo para control de combustible de la entidad.

# VIAJE	FECHA			HORA RECORRIDO		LUGAR PARTIDA	LUGAR LLEGADA	DESCRIPCIÓN CLARA DEL SERVICIO	# PASAJEROS	KILOMETRAJE		NOMBRE DEL FUNCIONARI@	FIRMA DEL FUNCIONARI@
	día	mes	año	inicio	fin					SALIDA	LLEGADA		
1	29	12	2021	8:00	12:00	A-Bosa	Bosa R-Varios						
2	29	12	2021	13:00	17:00			N/C campaña Secretaría de Salud				Laura Vigoya	[signature]
3			2021										
4			2021					Caracterización				Sebastián H.V	[signature]
5			2021					Hogar de Paz					
6			2021										
7			2021										
8			2021										
9			2021										
10			2021										
11			2021										
12			2021										
13			2021										
14			2021										

Señor(a) contratista y/o conductor(a) una vez termine sus servicios en el día diligencie los siguientes datos:

Kilometraje inicio	255394	Kilometraje final	255398	Tanqueo	Si	No	Numero de recibo	

Observaciones durante el día:

# recorridos día		# viajes día		Vehículo	YAD
Nombre conductor	[signature]	firma	[signature]	Placa	WFH 209
Día de recepción		Día de recepción			

BOGOTÁ | PLANILLA DE CONTROL OPERACIONAL SERVICIOS DE TRANSPORTE VEHICULOS DE LA ALCALDÍA LOCAL DE BOSA 2021

NOTA: Señor(a) servidor, contratista, funcionario(a) y/o usuario(a) diligencie de manera clara esta información y pida el dato del kilometraje del vehículo para control de combustible de la entidad.

# VIAJE	FECHA			HORA RECORRIDO		LUGAR PARTIDA	LUGAR LLEGADA	DESCRIPCIÓN CLARA DEL SERVICIO	# PASAJEROS	KILOMETRAJE		NOMBRE DEL FUNCIONARI@	FIRMA DEL FUNCIONARI@
	día	mes	año	inicio	fin					SALIDA	LLEGADA		
1	30	12	2021	8:00	17:00	Alcaldia Bosa	Bosa R. Varios						
2			2021					Visitas D. P				Edwin Barros	
3			2021										
4			2021										
5			2021										
6			2021										
7			2021										
8			2021										
9			2021										
10			2021										
11			2021										
12			2021										
13			2021										
14			2021										

Señor(a) contratista y/o conductor(a) una vez termine sus servicios en el día diligencie los siguientes datos:

Kilometraje inicio	255439	Kilometraje final	255447	Tanqueo	Si	No	Numero de recibo	
Observaciones durante el día:								
# recorridos día		# viajes día				Vehículo	VAN	
Nombre conductor	Luis Felipe Barrios	firma				Placa	WFH 709	
Día de recepción		Día de recepción						

BOGOTÁ PLANILLA DE CONTROL OPERACIONAL SERVICIOS DE TRANSPORTE VEHICULOS DE LA ALCALDÍA LOCAL DE BOSA 2021

NOTA: Señor(a) servidor, contratista, funcionario(a) y/o usuario(a) diligencie de manera clara esta información y pida el dato del kilometraje del vehículo para control de combustible de la entidad.

# VIAJE	FECHA			HORA RECORRIDO		LUGAR PARTIDA	LUGAR LLEGADA	DESCRIPCIÓN CLARA DEL SERVICIO	# PASAJEROS	KILOMETRAJE		NOMBRE DEL FUNCIONARI@	FIRMA DEL FUNCIONARI@
	día	mes	año	inicio	fin					SALIDA	LLEGADA		
1	31	12	2021	8:00	17:00	A. Bosa	Bosa Varios						
2			2021										
3			2021									Laura Vigoya	
4			2021										
5			2021										
6			2021										
7			2021										
8			2021										
9			2021										
10			2021										
11			2021										
12			2021										
13			2021										
14			2021										

Señor(a) contratista y/o conductor(a) una vez termine sus servicios en el día diligencie los siguientes datos:

Kilometraje inicio	255487	Kilometraje final	255491	Tanqueo	Si	No	Numero de recibo	
Observaciones durante el día:								
# recorridos día		# viajes día			Vehículo	YAN		
Nombre conductor	Luis Felipe Ramírez	firma			Placa	WFH 709		
Día de recepción		Día de recepción						