

## ESTUDIOS PREVIOS

### **SUMINISTRO DE PRODUCTOS ALIMENTICIOS PARA SU COMERCIALIZACION A TRAVES DEL PROYECTO PRODUCTIVO EXPENDIO DE LA CÁRCEL Y PENITENCIARÍA DE MEDIA SEGURIDAD DE MONTERÍA INCLUYE PABELLÓN DE MUJERES Y PABELLÓN DE RECLUSIÓN ESPECIAL - ERE**

En virtud de lo dispuesto en el numeral 12 del artículo 25 de la Ley 80 de 1993, modificado por el artículo 87 de la Ley 1474 de 2011, el numeral 2 del artículo 5 de la Ley 1150 de 2007, y los artículos 2.2.1.1.2.1.1, 2.2.1.2.1.2.7., 2.2.1.2.1.2.8., 2.2.1.2.1.2.9. Y 2.2.1.2.1.2.10 del Decreto 1082 de 2015, se procede a realizar y presentar los estudios previos que contempla los aspectos que se relacionan a continuación.

#### **1. DESCRIPCIÓN DE LA NECESIDAD:**

De conformidad con la ley 65 de 1993 corresponde al INPEC, promover la ejecución de programas de atención y tratamiento penitenciario desarrollados con la intencionalidad de generar acciones protectoras que prevengan o minimicen los efectos de la prisionalización de la población reclusa en todos los Establecimientos de Reclusión.

Para la Cárcel y Penitenciaría de Media Seguridad de Montería incluye pabellón de Mujeres y Pabellón de Reclusión Especial - ERE es muy importante el proceso de resocialización del personal de internos, dentro del cual se encuentra como objetivo estratégico garantizar los servicios de atención básica y rehabilitación a la población reclusa, para lo cual se hace necesario ofrecer condiciones de habitabilidad dignas, por lo tanto, es importante contar con productos de necesidad básica para comercializar en el Almacén Expendio a los internos.

El proyecto productivo expendio en cumplimiento del artículo 69 de la Ley 65 de 1.993, suministra a la Población Privada de la Libertad en el establecimiento artículos de primera necesidad.

De acuerdo con el análisis elaborado, se identificó la necesidad de adelantar un proceso de contratación para contratar a través la tienda virtual del estado colombiano, LA COMPRA DE PRODUCTOS ALIMENTICIOS PARA SU COMERCIALIZACION A TRAVES DEL PROYECTO EXPENDIO DE LA CPMS MONTERIA.

Una vez plasmada las necesidades del proceso de contratación, conforme a lo dispuesto en la Ley 1150 de 2007, en su literal A, numeral 2, artículo 2, que establece las modalidades de selección del contratista y su justificación y del Decreto 1082 de 2015 artículo 2.2.1.2.1.5.2, la presente contratación se adelantará bajo la modalidad "mínima cuantía", cuyo valor no excede el 10% de la menor cuantía de la Entidad; y en concordancia con el Artículo 2.2.1.2.1.5.3. Adquisición en Grandes Superficies cuando se trate de mínima cuantía, se realizará la compra en la Tienda Virtual del Estado Colombiano.

Con base en la Ley 489 de 1.998 Artículo 3 la función administrativa se desarrollará conforme a los principios constitucionales, en particular los atinentes a la buena fe, igualdad, moralidad, celeridad, economía, imparcialidad, eficacia, eficiencia, participación, publicidad, responsabilidad y transparencia.

Que, en atención a la necesidad antes citada, el Director de la CPMS Montería, ordena **CONTRATAR EL SUMINISTRO DE PRODUCTOS ALIMENTICIOS PARA SU COMERCIALIZACION A TRAVES DEL PROYECTO EXPENDIO DE LA CÁRCEL Y PENITENCIARÍA DE MEDIA SEGURIDAD DE MONTERÍA INCLUYE PABELLÓN DE MUJERES Y PABELLÓN DE RECLUSIÓN ESPECIAL - ERE.**

Por lo anterior expuesto y verificado la Disponibilidad presupuestal para atender dicha necesidad, es conveniente y oportuno adelantar un proceso de contratación para EL SUMINISTRO DE PRODUCTOS ALIMENTICIOS PARA SU COMERCIALIZACION A TRAVES DEL PROYECTO EXPENDIO DE LA CÁRCEL Y PENITENCIARÍA DE MEDIA SEGURIDAD DE MONTERÍA INCLUYE PABELLÓN DE

MUJERES Y PABELLÓN DE RECLUSIÓN ESPECIAL - ERE de acuerdo a la disponibilidad en el Presupuesto de RECURSOS PROPIOS.

Finalmente se confirma que la necesidad a satisfacer, se encuentra incluida en el Plan Anual de Adquisiciones del CPMS MONTERIA, información que puede ser verificada a través de la página [www.colombiacompra.gov.co](http://www.colombiacompra.gov.co).

## 2. DESCRIPCIÓN DEL OBJETO A CONTRATAR

### 2.1 OBJETO A CONTRATAR

CONTRATAR EL SUMINISTRO DE PRODUCTOS ALIMENTICIOS PARA SU COMERCIALIZACION A TRAVES DEL PROYECTO EXPENDIO DE LA CÁRCEL Y PENITENCIARÍA DE MEDIA SEGURIDAD DE MONTERÍA INCLUYE PABELLÓN DE MUJERES Y PABELLÓN DE RECLUSIÓN ESPECIAL - ERE.

## 3 ANÁLISIS Y ESPECIFICACIONES TÉCNICAS

### 3.1 CLASIFICACIÓN DEL BIEN O SERVICIO DE ACUERDO CON EL CÓDIGO ESTÁNDAR DE PRODUCTOS Y SERVICIOS DE NACIONES UNIDAS- UNSPSC

ÍTEM	CODIGO UNSPSC	SEGMENTO	FAMILIA	CLASE	PRODUCTO
1	50201706	50000000	50200000	50201700	Café
2	50182001	50000000	50180000	50192000	Ponqué
3	50161813	50000000	50160000	50161800	chocolatina
4	50181909	50000000	50180000	50181900	Galletas saladas
5	50181905	50000000	50180000	50181900	Galletas dulces
6	50171831	50000000	50170000	50171800	Salsa de tomate
7	50171831	50000000	50170000	50171800	Mayonesa
8	50192401	50000000	50190000	50192400	Bocadillo
9	50131701	50000000	50130000	50131700	Bonyurt
10	50401811	50000000	50400000	50401800	frijoles
11	50401811	50000000	50400000	50401800	Pasabocas
12	50161509	50000000	50160000	50161500	Azúcar tubipack
13	50121538	50000000	50120000	50121500	Atún
14	50112005	50000000	50110000	50112000	Salchicha
15	50112004	50000000	50110000	50112000	Jamoneta

### 3.2 REQUERIMIENTOS TECNICOS OBLIGATORIOS

Los siguientes son los requerimientos técnicos que el proponente deberá satisfacer:

ITEM	PRODUCTO	UNIDAD DE MEDIDA	DESCRIPCION	CANTIDAD
1	Café COLCAFE	Displey	Café COLCAFE clásico 10g50sob10disp	5
2	Chocolatina Gol 31gr	Bolsa	Chocolatina Gol 31gr x 24und	60
3	Galleta SALTIN Rojo Taco	Unidad	Galleta SALTIN Rojo Taco Dia 110gr	900
4	Galleta SALTIN Q & M Tc.	Unidad	Galleta SALTIN Q & M Tc. Dia x1 NV	900
5	Salsa Tomate FRUCO	Displey	Salsa Tomate FRUCO 80gr x 12un	10
6	Salsa Mayonesa FRUCO	Displey	Salsa Mayonesa FRUCO 80gr x 12un	10
7	Galleta Ducales Taco x 2	Unidad	Galleta Ducales Taco x 2	400
8	Galleta Ducales Tentación	Displey	Galleta Ducales Tentación Bs. 8un x4	300
9	Galleta Festival Vainilla	Displey	Galleta Festival Vainilla 12und x 4 galletas	600
10	Galleta Festival Recreo	Displey	Galleta Festival Recreo Bs. 12un x 4	600
11	Galleta Festival Mini chips	Displey	Galleta Festival Mini chips Chocolate Bolsa x 12un	317

12	Galleta Dux Rellenas	Displey	Galleta Dux Rellenas Queso 6un x 4	400
13	Bocadillo DOÑA GUAYA	Paquete	Bocadillo DOÑA GUAYABA veleño x 25 un	40
14	Ponqué Bimbo Chocoso	Unidad	Ponqué Bimbo Chocoso 65gr	250
15	Ponqué Tradicional Ramo	Unidad	Ponqué Tradicional Ramo 230gr	400
16	Ponqué Bimbo Submarino	Unidad	Ponqué Bimbo Submarino FLOW Fresa 35gr	401
17	Ponqué Chocoramo 65gr	Unidad	Ponqué Chocoramo 65gr	400
18	Bonyurt Alpina Zucaritas	Unidad	Bonyurt Alpina Zucaritas 170gr	350
19	Frijoles Antioqueños Zenú	Unidad	Frijoles Antioqueños Zenú 580gr	200
20	Papa Oreada La Victoria	Unidad	Papa Oreada La Victoria Familiar Pollo 115g	350
21	Chicharrón Exp. LA VIC	Displey	Chicharrón Exp. LA VICTORIA Nat. 18grx10u	180
22	Golosina Jet BurbuJet	Displey	Golosina Jet BurbuJet 12undx21g	40
23	Azúcar Incauca refinada	Bolsa	Azúcar Incauca refin. Tubipack papel 5gr. Bolsa x 200 u	30
24	Lomos Bistro SOLUCION	Unidad	Lomos Bistro SOLUCION en aceite 170g	67
25	Jamoneta Zenú 180gr	Unidad	Jamoneta Zenú 180gr	65
26	Salchicha Viena Zenú	Unidad	Salchicha Viena Zenú 150gr	160

- **Las especificaciones técnicas descritas anteriormente son de carácter obligatorio.**

**Nota:** los elementos requeridos para esta contratación se encuentran establecidos en la plataforma de la TIENDA VIRTUAL DEL ESTADO COLOMBIANO, por intermedio de del módulo de Grandes Superficies.

**4 FUNDAMENTOS JURÍDICOS QUE SOPORTAN LA MODALIDAD DE SELECCIÓN**

Teniendo en cuenta la normatividad vigente modalidad de selección que se debe tener en cuenta para esta contratación es la de MINIMA CUANTÍA reglamentadas por el artículo 2.2.1.2.1.2.20 del Decreto 1082 de 2015.

**5 ESPECIFICACIONES, AUTORIZACIONES, PERMISOS Y LICENCIAS**

Revisado el documento de la Tienda Virtual del Estado Colombiano (TVEC) se establece que es un portal web de comercio electrónico a través del cual las Entidades Compradoras hacen las transacciones de los Procesos de Contratación vinculados a los Acuerdos Marco de Precios, Instrumentos de Agregación de Demanda y a las adquisiciones en Gran Almacén en la modalidad de mínima cuantía. Colombia Compra Eficiente invitó a los Grandes Almacenes registrados en la Superintendencia de Industria y Comercio a vincularse a la TVEC para ofrecer a las Entidades Estatales el Catálogo del Gran Almacén para sus Procesos de Contratación de Mínima Cuantía.

**5.1 CATÁLOGO DEL GRAN ALMACÉN**

**A.** El Gran Almacén interesado en ofrecer sus productos en la Tienda Virtual del Estado Colombiano (TVEC) debe solicitar a Colombia Compra Eficiente la asignación de un Usuario y firmar y aceptar los Términos y Condiciones de Uso contenidos en el presente documento.

**B.** El Gran Almacén debe publicar su Catálogo en la Tienda Virtual del Estado Colombiano (TVEC) utilizando las Categorías en el formato definido por Colombia Compra Eficiente. Cada Gran Almacén debe publicar un único Catálogo del Gran Almacén.

**C.** El Gran Almacén es responsable de actualizar su Catálogo del Gran Almacén para: (a) actualizar precios; (b) actualizar la descripción y especificaciones técnicas del bien; (c) incluir nuevos bienes; y (d) eliminar bienes. (d) El Gran Almacén puede actualizar el Catálogo del Gran Almacén en cualquier momento. (e) Colombia Compra Eficiente aprueba semanalmente el Catálogo del Gran Almacén en la Tienda Virtual del Estado Colombiano (TVEC). (f) Colombia Compra Eficiente puede solicitar a los Grandes Almacenes incluir nuevos bienes si recibe la solicitud de una Entidad Compradora. (g) Colombia Compra Eficiente puede rechazar la inclusión de bienes nuevos en el Catálogo del Gran Almacén si: (i) este no siguió los parámetros de las Categorías o del Clasificador de Bienes y Servicios; (ii) identifica que el precio del bien no es competitivo en el mercado; (iii) las especificaciones del bien no son claras o no son completas. (h) Los costos y gastos en que incurra el Gran Almacén con ocasión de las siguientes





Artículos y servicios (3)

<p><b>1.354,00</b> COP Unidad</p> <p>Comida Salto Negro Tipo 1kg 1kg        Pasa de proceso 20020 de La Raceta Soluciones        Salto Negro Tipo 1kg</p>	<p><b>4.359,00</b> COP Unidad</p> <p>Comida Salto Negro Tipo 1kg 1kg        Pasa de proceso 20020 de La Raceta Soluciones        Salto Negro Tipo 1kg</p>	<p><b>6.932,00</b> COP Unidad</p> <p>Comida Salto Negro Tipo 1kg 1kg        Pasa de proceso 20020 de La Raceta Soluciones        Salto Negro Tipo 1kg</p>
---	---	---

Solicitudes

<p><b>9.645.015,00</b></p> <p>#1001 - Almacén Alpha Pabellón 23kg        Proveedor: La Raceta Soluciones PANAMERICANA LIBRERIA Y PAPELERIA        Estado: 241121 Solicitante: Asist. Caidia Herrera Alvarez</p>	<p><b>9.871.331,00</b></p> <p>#1004 - Salto Negro Tipo 1kg 1kg        Proveedor: La Raceta Soluciones        Estado: 241122 Solicitante: Asist. Caidia Herrera Alvarez</p>	<p><b>9.486.524,00</b></p> <p>#1002 - Salto Negro Tipo 1kg 1kg        Proveedor: La Raceta Soluciones        Estado: 241121 Solicitante: Asist. Caidia Herrera Alvarez</p>
---	--	--

Ordenes

<p><b>9.645.015,00</b></p> <p>#1001 - Almacén Alpha Pabellón 23kg        Proveedor: La Raceta Soluciones</p>	<p><b>9.871.331,00</b></p> <p>#1004 - Salto Negro Tipo 1kg 1kg        Proveedor: La Raceta Soluciones</p>	<p><b>9.486.524,00</b></p> <p>#1002 - Salto Negro Tipo 1kg 1kg        Proveedor: La Raceta Soluciones</p>
--	---	---

Artículos y servicios (3)

<p><b>4.359,00</b> COP Unidad</p> <p>Comida Salto Negro Tipo 1kg 1kg        Pasa de proceso 20020 de La Raceta Soluciones        Salto Negro Tipo 1kg</p>	<p><b>6.932,00</b> COP Unidad</p> <p>Comida Salto Negro Tipo 1kg 1kg        Pasa de proceso 20020 de La Raceta Soluciones        Salto Negro Tipo 1kg</p>	<p><b>1.354,00</b> COP Unidad</p> <p>Comida Salto Negro Tipo 1kg 1kg        Pasa de proceso 20020 de La Raceta Soluciones        Salto Negro Tipo 1kg</p>
---	---	---

Solicitudes

<p><b>7.735,00</b></p> <p>#1001 - Almacén Alpha Pabellón 23kg        Proveedor: La Raceta Soluciones PANAMERICANA LIBRERIA Y PAPELERIA        Estado: 241121 Solicitante: Asist. Caidia Herrera Alvarez</p>	<p><b>2.395,00</b></p> <p>#1004 - Salto Negro Tipo 1kg 1kg        Proveedor: La Raceta Soluciones        Estado: 241122 Solicitante: Asist. Caidia Herrera Alvarez</p>	<p><b>5.184,00</b></p> <p>#1002 - Salto Negro Tipo 1kg 1kg        Proveedor: La Raceta Soluciones        Estado: 241121 Solicitante: Asist. Caidia Herrera Alvarez</p>
---	--	--

Ordenes

<p><b>193.260,00</b></p> <p>#1001 - Almacén Alpha Pabellón 23kg        Proveedor: La Raceta Soluciones</p>	<p><b>201.110,00</b></p> <p>#1004 - Salto Negro Tipo 1kg 1kg        Proveedor: La Raceta Soluciones</p>	<p><b>10.600,00</b></p> <p>#1002 - Salto Negro Tipo 1kg 1kg        Proveedor: La Raceta Soluciones</p>
--	---	--

Artículos y servicios (5)

<p><b>12.574,00</b> COP Unidad</p> <p>Salta Tomate Fruto Cocineros 1kg        Pasa de proceso 20020 de La Raceta Soluciones        Salta Tomate Fruto Cocineros 1kg</p>	<p><b>57.742,00</b> COP Unidad</p> <p>Salta Tomate Fruto Cocineros 425g        Pasa de proceso 20020 de La Raceta Soluciones        Salta Tomate Fruto Cocineros 425g</p>	<p><b>5.845,00</b> COP Unidad</p> <p>Salta Tomate Fruto Cocineros 100g        Pasa de proceso 20020 de La Raceta Soluciones        Salta Tomate Fruto Cocineros 100g</p>
---	---	--

Solicitudes

<p><b>9.645.015,00</b></p> <p>#1001 - Almacén Alpha Pabellón 23kg        Proveedor: La Raceta Soluciones PANAMERICANA LIBRERIA Y PAPELERIA        Estado: 241121 Solicitante: Asist. Caidia Herrera Alvarez</p>	<p><b>9.871.331,00</b></p> <p>#1004 - Salto Negro Tipo 1kg 1kg        Proveedor: La Raceta Soluciones        Estado: 241122 Solicitante: Asist. Caidia Herrera Alvarez</p>	<p><b>46.007.030,00</b></p> <p>#1002 - Salto Negro Tipo 1kg 1kg        Proveedor: La Raceta Soluciones        Estado: 241121 Solicitante: Asist. Caidia Herrera Alvarez</p>
---	--	---

Ordenes

<p><b>9.645.015,00</b></p> <p>#1001 - Almacén Alpha Pabellón 23kg        Proveedor: La Raceta Soluciones</p>	<p><b>9.871.331,00</b></p> <p>#1004 - Salto Negro Tipo 1kg 1kg        Proveedor: La Raceta Soluciones</p>	<p><b>46.007.030,00</b></p> <p>#1002 - Salto Negro Tipo 1kg 1kg        Proveedor: La Raceta Soluciones</p>
--	---	--

Artículos y servicios (3)

<p><b>13.072,00</b> COP Unidad</p> <p>Salta Mayonesa Fruto Cocineros 280g        Pasa de proceso 20020 de La Raceta Soluciones        Salta Mayonesa Fruto Cocineros 280g</p>	<p><b>98.272,00</b> COP Unidad</p> <p>Salta Mayonesa Fruto cocin 0.77 kg        Pasa de proceso 20020 de La Raceta Soluciones        Salta Mayonesa Fruto cocin 0.77 kg</p>	<p><b>18.072,00</b> COP Unidad</p> <p>Salta Mayonesa FRUTO 80g x 12un        Pasa de proceso 20020 de La Raceta Soluciones        Salta Mayonesa FRUTO 80g x 12un</p>
---	---	---

Solicitudes

<p><b>9.645.015,00</b></p> <p>#1001 - Almacén Alpha Pabellón 23kg        Proveedor: La Raceta Soluciones PANAMERICANA LIBRERIA Y PAPELERIA        Estado: 241121 Solicitante: Asist. Caidia Herrera Alvarez</p>	<p><b>9.871.331,00</b></p> <p>#1004 - Salto Negro Tipo 1kg 1kg        Proveedor: La Raceta Soluciones        Estado: 241122 Solicitante: Asist. Caidia Herrera Alvarez</p>	<p><b>46.007.030,00</b></p> <p>#1002 - Salto Negro Tipo 1kg 1kg        Proveedor: La Raceta Soluciones        Estado: 241121 Solicitante: Asist. Caidia Herrera Alvarez</p>
---	--	---

Ordenes

<p><b>9.645.015,00</b></p> <p>#1001 - Almacén Alpha Pabellón 23kg        Proveedor: La Raceta Soluciones</p>	<p><b>9.871.331,00</b></p> <p>#1004 - Salto Negro Tipo 1kg 1kg        Proveedor: La Raceta Soluciones</p>	<p><b>46.007.030,00</b></p> <p>#1002 - Salto Negro Tipo 1kg 1kg        Proveedor: La Raceta Soluciones</p>
--	---	--



Artículos y servicios (1)

<p>Proveedor: <b>La Receta Soluciones</b>          Creado: 24/11/21</p> <p><b>9.645.015,00</b></p>	<p>Proveedor: <b>La Receta Soluciones</b>          Creado: 16/02/22</p> <p><b>9.486.524,00</b></p>	<p>Proveedor: <b>La Receta Soluciones</b>          Creado: 16/02/22</p> <p><b>46.007.030,00</b></p>
--	--	---

Artículos y servicios (2)

<p>Proveedor: <b>La Receta Soluciones</b>          Creado: 16/02/22</p> <p><b>4.842,00</b></p>	<p>Proveedor: <b>La Receta Soluciones</b>          Creado: 16/02/22</p> <p><b>6.776,00</b></p>	<p>Proveedor: <b>La Receta Soluciones</b>          Creado: 16/02/22</p> <p><b>46.007.030,00</b></p>
--	--	---

Artículos y servicios (3)

<p>Proveedor: <b>La Receta Soluciones</b>          Creado: 24/11/21</p> <p><b>9.645.015,00</b></p>	<p>Proveedor: <b>La Receta Soluciones</b>          Creado: 16/02/22</p> <p><b>9.871.331,00</b></p>	<p>Proveedor: <b>La Receta Soluciones</b>          Creado: 16/02/22</p> <p><b>9.486.524,00</b></p>
--	--	--

Artículos y servicios (1)

<p>Proveedor: <b>La Receta Soluciones</b>          Creado: 24/11/21</p> <p><b>9.871.331,00</b></p>	<p>Proveedor: <b>La Receta Soluciones</b>          Creado: 16/02/22</p> <p><b>46.007.030,00</b></p>	<p>Proveedor: <b>La Receta Soluciones</b>          Creado: 16/02/22</p> <p><b>9.486.524,00</b></p>
--	---	--

Page de inicio de compra

Ordenes

Artículos y servicios (1)

Detalle Festival Monarca Obisposale Borne x 12un  
 Para el proveedor: 08849 de La Nueva Soluciones  
 Borne Festival Obisposale Borne x 12un

14.599.00 COP

Solicitudes

Agg Aggpa Tractor Para 2000  
 Proveedor: La Nueva Soluciones  
 Estado: 160932 - Subcontrato Asist. Cédula Habera Alcanar

46.007.030,00 COP

Ordenes

Agg Aggpa Tractor Para 2000  
 Proveedor: La Nueva Soluciones  
 Estado: 160932 - Subcontrato Asist. Cédula Habera Alcanar

46.007.030,00 COP

Page de inicio de compra

Ordenes

Artículos y servicios (1)

Detalle DUX Retenas Guaya Verde x 4  
 Para el proveedor: 08849 de La Nueva Soluciones  
 Borne DUX Retenas Guaya Verde x 4

7.214.00 COP

Solicitudes

Retenas Guaya Verde Para 1000  
 Proveedor: La Nueva Soluciones  
 Estado: 160932 - Subcontrato Asist. Cédula Habera Alcanar

9.486.524,00 COP

Ordenes

Retenas Guaya Verde Para 1000  
 Proveedor: La Nueva Soluciones  
 Estado: 160932 - Subcontrato Asist. Cédula Habera Alcanar

9.486.524,00 COP

Agg Aggpa Tractor Para 2000  
 Proveedor: La Nueva Soluciones  
 Estado: 160932 - Subcontrato Asist. Cédula Habera Alcanar

46.007.030,00 COP

Ordenes

Agg Aggpa Tractor Para 2000  
 Proveedor: La Nueva Soluciones  
 Estado: 160932 - Subcontrato Asist. Cédula Habera Alcanar

46.007.030,00 COP

Page de inicio de compra

Ordenes

Artículos y servicios (1)

Detalle DUNA GUAYABA verde x 25 un  
 Para el proveedor: 08849 de La Nueva Soluciones  
 Borne DUNA Guayaba verde x 25 un

17.746.00 COP

Solicitudes

Agg Aggpa Tractor Para 2000  
 Proveedor: La Nueva Soluciones  
 Estado: 160932 - Subcontrato Asist. Cédula Habera Alcanar

46.007.030,00 COP

Ordenes

Agg Aggpa Tractor Para 2000  
 Proveedor: La Nueva Soluciones  
 Estado: 160932 - Subcontrato Asist. Cédula Habera Alcanar

46.007.030,00 COP

Page de inicio de compra

Ordenes

Artículos y servicios (6)

Detalle Pinesco Bordo Cadenas 800g  
 Para el proveedor: 08849 de La Nueva Soluciones  
 Pinesco Bordo Cadenas 800g

2.406.00 COP

Detalle Pinesco Bordo Bateria Amortiguada 75g  
 Para el proveedor: 08849 de La Nueva Soluciones  
 Pinesco Bordo Bateria Amortiguada 75g

3.278.00 COP

Detalle Pinesco Bordo Cadenas 200g  
 Para el proveedor: 08849 de La Nueva Soluciones  
 Pinesco Bordo Cadenas 200g

5.645.00 COP

Detalle Pinesco Bordo Submarino Anclaje 50g  
 Para el proveedor: 08849 de La Nueva Soluciones  
 Pinesco Bordo Submarino Anclaje 50g

1.891.00 COP

Detalle Pinesco Bordo Submarino 81.000 Pinesco 30g  
 Para el proveedor: 08849 de La Nueva Soluciones  
 Pinesco Bordo Submarino 81.000 Pinesco 30g

1.821.00 COP

Detalle Pinesco Bordo Submarino 81.000 Pinesco 30g  
 Para el proveedor: 08849 de La Nueva Soluciones  
 Pinesco Bordo Submarino 81.000 Pinesco 30g

3.861.00 COP

Solicitudes

Agg Aggpa Tractor Para 2000  
 Proveedor: La Nueva Soluciones  
 Estado: 160932 - Subcontrato Asist. Cédula Habera Alcanar

46.007.030,00 COP

Ordenes

Agg Aggpa Tractor Para 2000  
 Proveedor: La Nueva Soluciones  
 Estado: 160932 - Subcontrato Asist. Cédula Habera Alcanar

46.007.030,00 COP



Ordenes (1)

Artículos y servicios (1)

<p>Parque Tradicional Barrio 2300g</p> <p>Para el accesorio 200007 de La Receta Soluciones</p> <p>Parque Tradicional Barrio 2300g</p> <p>5.492,00 COP Unidos</p>	<p>Parque Sol/Tm Roo Tera Da 170g</p> <p>Proceder La Receta Soluciones</p> <p>Enviado 24/10/21 Solicitante Asist Cadita Herrera Alvarez</p> <p>9.871.331,00</p>	<p>Asi Agria Tader Para 2300g</p> <p>Proceder La Receta Soluciones</p> <p>Enviado 24/10/21 Solicitante Asist Cadita Herrera Alvarez</p> <p>46.007.030,00</p>	<p>Barra Sol/Tm Roo Tera Da 170g</p> <p>Proceder La Receta Soluciones</p> <p>Enviado 24/10/21 Solicitante Asist Cadita Herrera Alvarez</p> <p>9.486.524,00</p>
--	---	--	--

Ordenes (2)

Artículos y servicios (2)

<p>Parque Bimbo Submarino Anaquele 230g</p> <p>Para el accesorio 201070 de La Receta Soluciones</p> <p>Parque Bimbo Submarino Anaquele 230g</p> <p>1.521,00 COP Unidos</p>	<p>Parque Bimbo Submarino FLOJO Pajero 230g</p> <p>Para el accesorio 201070 de La Receta Soluciones</p> <p>Parque Bimbo Submarino FLOJO Anaquele 230g</p> <p>1.521,00 COP Unidos</p>
--	--

<p>Asi Agria Tader Para 2300g</p> <p>Proceder La Receta Soluciones</p> <p>Enviado 24/10/21 Solicitante Asist Cadita Herrera Alvarez</p> <p>46.007.030,00</p>	<p>Barra Sol/Tm Roo Tera Da 170g</p> <p>Proceder La Receta Soluciones</p> <p>Enviado 24/10/21 Solicitante Asist Cadita Herrera Alvarez</p> <p>9.871.331,00</p>
--	--

Ordenes (2)

Artículos y servicios (2)

<p>Parque Chocollano 80g</p> <p>Para el accesorio 201174 de La Receta Soluciones</p> <p>Parque Chocollano 80g</p> <p>2.416,00 COP Unidos</p>	<p>Parque Chocollano Bimbo Anaquele 80g + Sur</p> <p>Para el accesorio 201174 de La Receta Soluciones</p> <p>Parque Chocollano Bimbo Anaquele 80g + Sur</p> <p>14.468,00 COP Unidos</p>
--	---

<p>Asi Agria Tader Para 2300g</p> <p>Proceder La Receta Soluciones</p> <p>Enviado 24/10/21 Solicitante Asist Cadita Herrera Alvarez</p> <p>46.007.030,00</p>	<p>Barra Sol/Tm Roo Tera Da 170g</p> <p>Proceder La Receta Soluciones</p> <p>Enviado 24/10/21 Solicitante Asist Cadita Herrera Alvarez</p> <p>9.871.331,00</p>
--	--

Ordenes (1)

Artículos y servicios (1)

<p>Bonnyut Alpina Zucarras 170g</p> <p>Para el accesorio 200007 de La Receta Soluciones</p> <p>Bonnyut Alpina Zucarras 170g</p> <p>3.956,00 COP Unidos</p>	<p>Barra Sol/Tm Roo Tera Da 170g</p> <p>Proceder La Receta Soluciones</p> <p>Enviado 24/10/21 Solicitante Asist Cadita Herrera Alvarez</p> <p>9.871.331,00</p>
--	--

<p>Barra Sol/Tm Roo Tera Da 170g</p> <p>Proceder La Receta Soluciones</p> <p>Enviado 24/10/21 Solicitante Asist Cadita Herrera Alvarez</p> <p>9.486.524,00</p>	<p>Barra Sol/Tm Roo Tera Da 170g</p> <p>Proceder La Receta Soluciones</p> <p>Enviado 24/10/21 Solicitante Asist Cadita Herrera Alvarez</p> <p>9.871.331,00</p>
--	--



Artículos y servicios (2)

<p>Empresas Antioqueñas Zenu S88g Para el proveedor 101787 de La Rectoría Seccional Pedido Antioqueño Zenu S88g</p> <p><b>9.407,00 COP Unidad</b></p>	<p>FRUTAS ANTIOQUEÑAS EN LATA ZENU A FRIGOR Para el proveedor 101787 de La Rectoría Seccional Pedido Antioqueño Zenu S88g</p> <p><b>12.852,00 COP Unidad</b></p>
---	--

Solicitudes

<p>417021 - Agente Apolo Pineda 238g Proveedor: La Rectoría Seccional PANAMERICANA LIBRERIA Y PAPELERIA S.A. Envío: 241721 Solicitante: Apolito Cecilia Herrera Alvarez</p> <p><b>9.645.015,00</b></p>	<p>417048 - Galera SALTIN Boy Tejo De 15kg Proveedor: La Rectoría Seccional Envío: 241822 Solicitante: Apolito Cecilia Herrera Alvarez</p> <p><b>9.871.331,00</b></p>	<p>417427 - Galera SALTIN Boy Tejo De 15kg Proveedor: La Rectoría Seccional Envío: 251922 Solicitante: Apolito Cecilia Herrera Alvarez</p>
--	---	--

Órdenes

<p>417048 - Galera SALTIN Boy Tejo De 15kg</p>	<p>417427 - Galera SALTIN Boy Tejo De 15kg</p>
--	--

Artículos y servicios (5)

<p>Papa Chirata La Victoria Pastero 880 11kg Para el proveedor 28202 de La Rectoría Seccional Pedido Chirata La Victoria Pastero 880 11kg</p> <p><b>4.208,00 COP Unidad</b></p>	<p>Papa Chirata La Victoria Pastero 880 11kg Para el proveedor 28202 de La Rectoría Seccional Pedido Chirata La Victoria Pastero 880 11kg</p> <p><b>4.208,00 COP Unidad</b></p>	<p>251 - Papa LA VICTORIA Chirata Lino 880 Chirata Para el proveedor 28202 de La Rectoría Seccional Pedido Papa LA VICTORIA Chirata Lino 880 Chirata</p> <p><b>12.789,00 COP Unidad</b></p>
---	---	---

Solicitudes

<p>417048 - Agente Apolo Pineda 238g Proveedor: La Rectoría Seccional Envío: 182522 Solicitante: Apolito Cecilia Herrera Alvarez</p> <p><b>46.007.030,00</b></p>
--

Órdenes

<p>417048 - Agente Apolo Pineda 238g</p>
--

Artículos y servicios (2)

<p>Chirimoya Esp LA VICTORIA Pastero 880g Para el proveedor 28202 de La Rectoría Seccional Pedido Esp LA VICTORIA Pastero 880g</p> <p><b>16.936,00 COP Unidad</b></p>	<p>Chirimoya Esp LA VICTORIA Lino 180g Para el proveedor 28202 de La Rectoría Seccional Pedido Esp LA VICTORIA Lino 180g</p> <p><b>16.936,00 COP Unidad</b></p>
---	---

Solicitudes

<p>417048 - Agente Apolo Pineda 238g Proveedor: La Rectoría Seccional Envío: 182522 Solicitante: Apolito Cecilia Herrera Alvarez</p> <p><b>46.007.030,00</b></p>
--

Órdenes

<p>417048 - Agente Apolo Pineda 238g</p>
--

Artículos y servicios (1)

<p>Almendra Jet Burbuque 12undkg Proveedor: La Rectoría Seccional Pedido Jet Burbuque 12undkg</p> <p><b>14.755,00 COP Unidad</b></p>
--

Solicitudes

<p>417048 - Agente Apolo Pineda 238g Proveedor: La Rectoría Seccional Envío: 182522 Solicitante: Apolito Cecilia Herrera Alvarez</p> <p><b>46.007.030,00</b></p>
--

Órdenes

<p>417048 - Agente Apolo Pineda 238g</p>
--

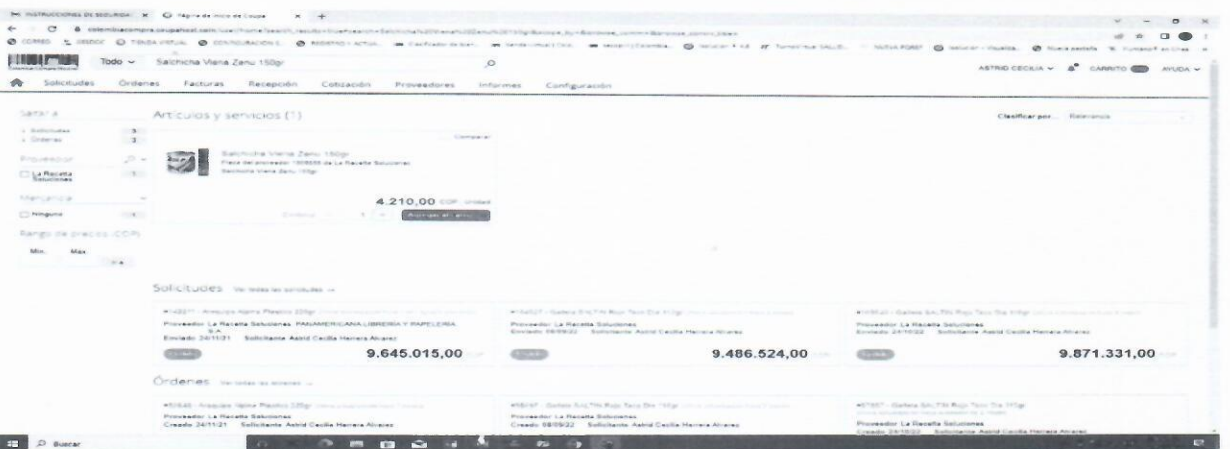
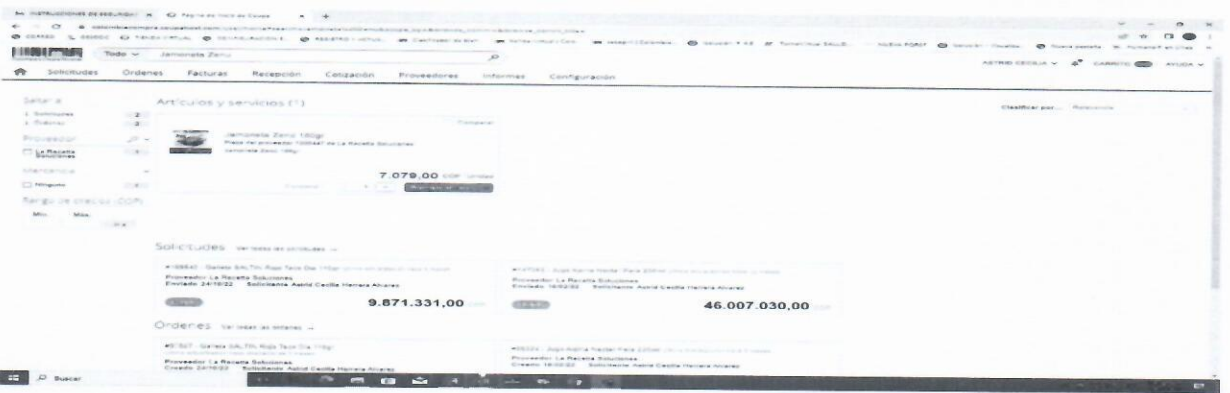
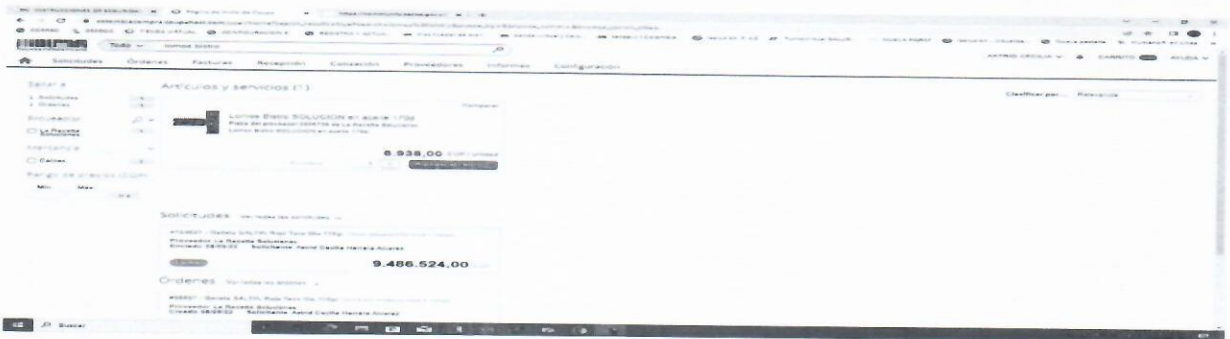
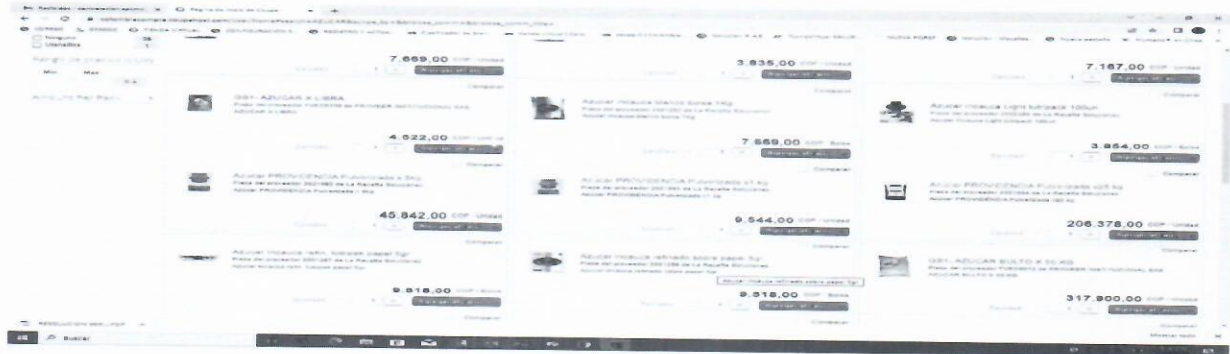

Revisado el catálogo de la tienda virtual Grandes Superficies y de acuerdo a lo evaluado y conforme a lo estipulado en el estudio previo se determinó que

Cárcel y Penitenciaría de Media Seguridad de Montería incluye pabellón de Mujeres y Pabellón de Reclusión Especial - ERE  
 Calle 35 Cra. 23 Barrio San José  
 contratacion.epcomontera@innec.gov.co

**Café COLCAFE clásico 10g50sob10disp**



Café COLCAFE clásico 10g50sob10disp. Cumple con las especificaciones técnicas necesarias y es la de menor valor

**Galleta Festival Vainilla 12un x 4**



Galleta Festival Vainilla 12un x 4. Cumple con las especificaciones técnicas necesarias y es la de menor valor

**Galleta SALTIN Rojo Taco Día 110gr**



Galleta SALTIN Rojo Taco Día 110gr. Cumple con las especificaciones técnicas necesarias y es la de menor valor

Galleta SALTIN Q & M Tc. Día x1 NV



Galleta SALTIN Q & M Tc. Día x1 NV. Cumple con las especificaciones técnicas necesarias y es la de menor valor

Salsa Tomate FRUCO 80gr x 12un



Salsa Tomate FRUCO 80gr x 12un. Cumple con las especificaciones técnicas necesarias y es la de menor valor

Salsa Mayonesa FRUCO 80gr x 12un



Salsa Mayonesa FRUCO 80gr x 12un. Cumple con las especificaciones técnicas necesarias y es la de menor valor

Galleta Ducales Taco x 2



Galleta Ducales Taco x 2. Cumple con las especificaciones técnicas necesarias y es la de menor valor

Galleta Ducales Tentación Bs. 8un x4



Galleta Ducales Tentación Bs. 8un x 4. Cumple con las especificaciones técnicas necesarias y es la de menor valor

Galleta Festival Vainilla 12und x 4 galletas



Galleta Festival Vainilla 12und x 4 galletas. Cumple con las especificaciones técnicas necesarias y es la de menor valor

Galleta Festival Recreo Bs. 12un x 4

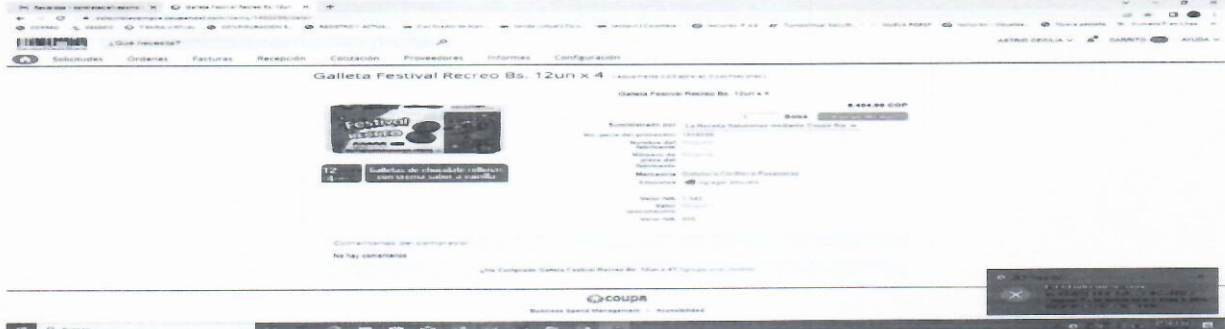

Galleta Festival Recreo Bs. 12un x 4. Cumple con las especificaciones técnicas necesarias y es la de menor valor

Galleta Festival Mini chips Chocolate Bolsa x 12un

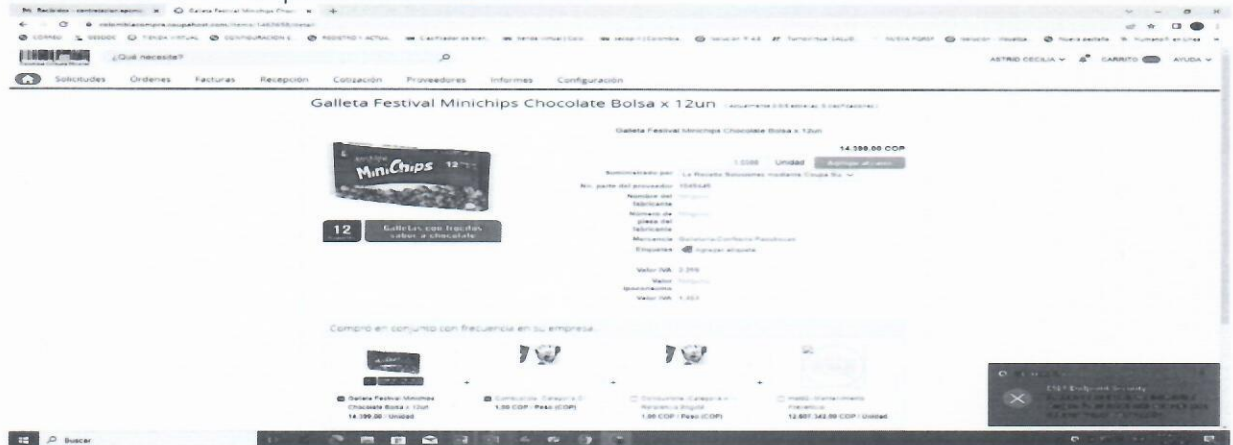

Galleta Festival Mini chips Chocolate Bolsa x 12un. Cumple con las especificaciones técnicas necesarias y es la de menor valor

Galleta Dux Rellenas Queso 6un x 4

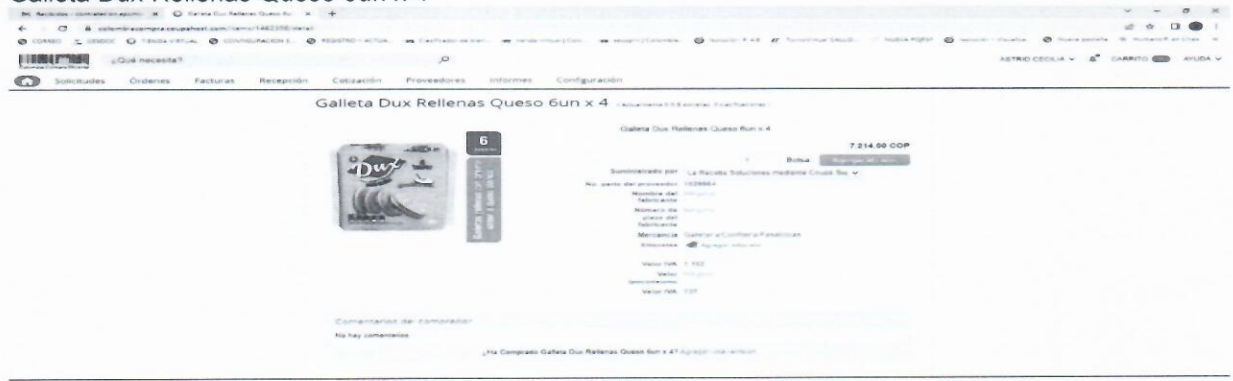

Galleta Dux Rellenas Queso 6un x 4. Cumple con las especificaciones técnicas necesarias y es la de menor valor

Bocadillo DOÑA GUAYABA veleño x 25 un

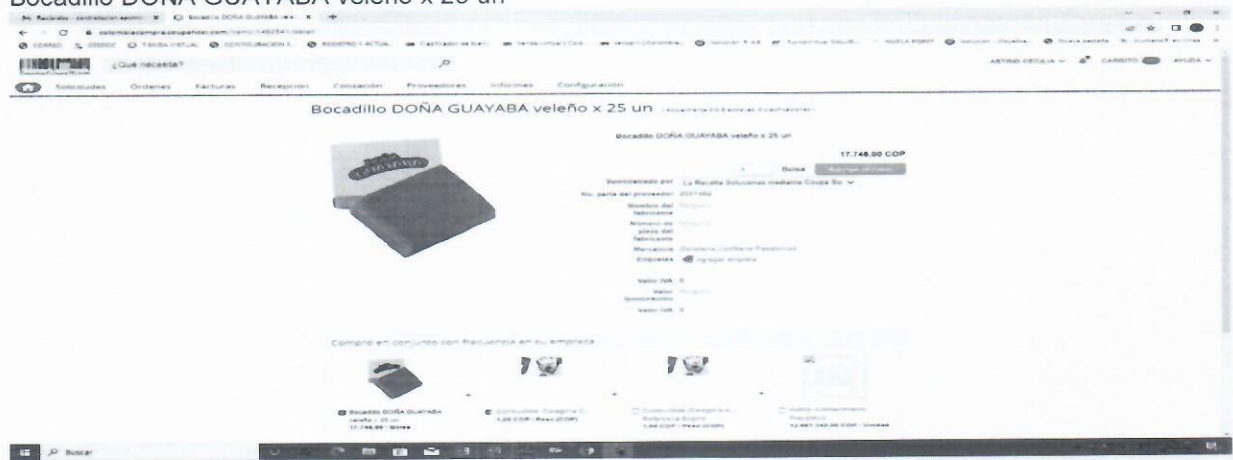

Bocadillo DOÑA GUAYABA veleño x 25 un. Cumple con las especificaciones técnicas necesarias y es la de menor valor

**Ponqué Bimbo Chocoso 65gr**



Ponqué Bimbo Chocoso 65gr. Cumple con las especificaciones técnicas necesarias y es la de menor valor

**Ponqué Tradicional Ramo 230gr**

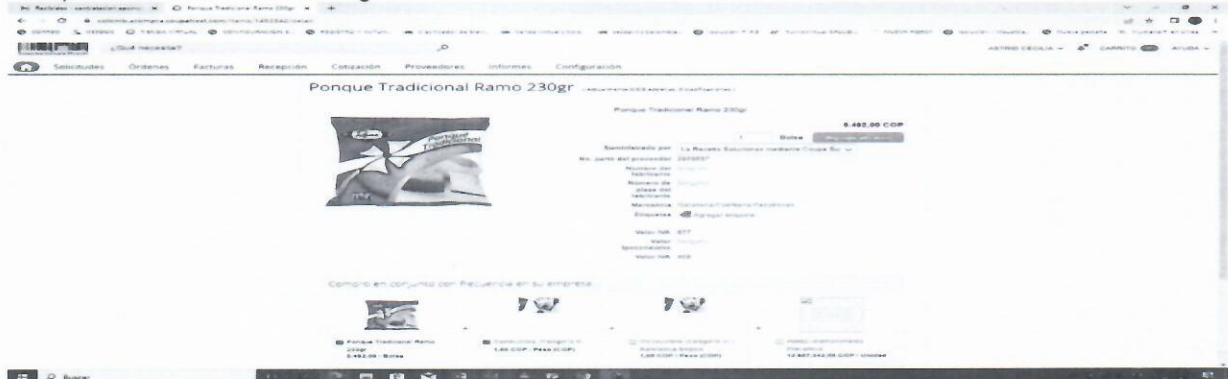

Ponqué Tradicional Ramo 230gr. Cumple con las especificaciones técnicas necesarias y es la de menor valor

**Ponqué Bimbo Submarino FLOW Fresa 35gr**



Ponqué Bimbo Submarino FLOW Fresa 35gr . Cumple con las especificaciones técnicas necesarias y es la de menor valor

### Ponque ChocoRamo 65gr



Ponque ChocoRamo 65gr. Cumple con las especificaciones técnicas necesarias y es la de menor valor

### Bonyurt Alpina Zucaritas 170gr



Bonyurt Alpina Zucaritas 170gr. Cumple con las especificaciones técnicas necesarias y es la de menor valor

### Frijoles Antioqueños Zenú 580gr



Frijoles Antioqueños Zenú 580gr. Cumple con las especificaciones técnicas necesarias y es la de menor valor

### Papa Oreada La Victoria Familiar Pollo 115g



Papa Oreada La Victoria Familiar Pollo 115g. Cumple con las especificaciones técnicas necesarias y es la de menor valor

Chicharron Exp. LA VICTORIA Nat. 18grx10u



Chicharron Exp. LA VICTORIA Nat. 18grx10u. Cumple con las especificaciones técnicas necesarias y es la de menor valor

Azucar Incauca refin. tubipak papel 5gr



Azucar Incauca refin. tubipak papel 5gr. Cumple con las especificaciones técnicas necesarias y es la de menor valor

Golosina Jet BurbuJet 12undx21g

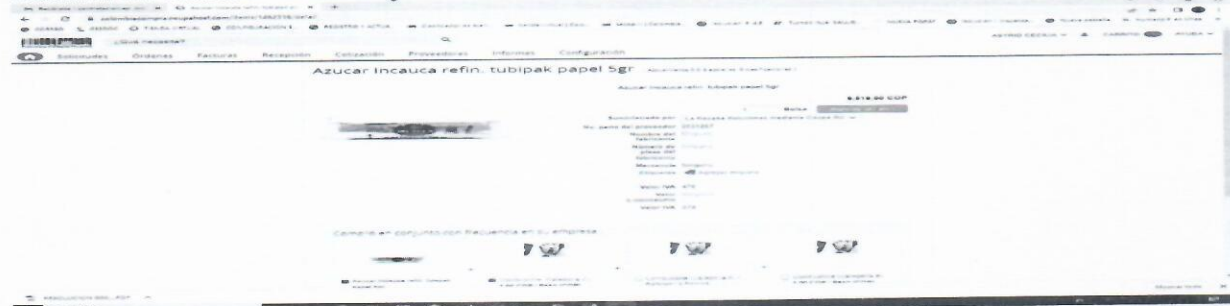

Golosina Jet BurbuJet 12undx21g. Cumple con las especificaciones técnicas necesarias y es la de menor valor

**Lomos Bistro SOLUCION en aceite 170g**



Lomos Bistro SOLUCION en aceite 170g. Cumple con las especificaciones técnicas necesarias y es la de menor valor

**Jamoneta Zenú 180gr**



Jamoneta Zenú 180gr. Cumple con las especificaciones técnicas necesarias y es la de menor valor

**Salchicha Viena Zenu 150gr**



Salchicha Viena Zenu 150gr. Cumple con las especificaciones técnicas necesarias y es la de menor valor

- **Cotización – Tienda Virtual**

**ITEM del 1 al 26 PRODUCTOS ALIMENTICIOS**

- **LA RECETTA SOLUCIONES**

ITEM	ARTICULOS	CANTIDAD	UNIDAD DE MEDIDA	VALOR UNITARIO (Tienda Virtual) IVA incluido	VALOR TOTAL IVA incluido
1	Café COLCAFE clásico 10g50sob10disp	5	Display	50.019	250.095
2	Chocolatina Gol 31gr x 24und	60	Bolsa	23.999	1.439.940
3	Galleta SALTIN Rojo Taco Día 110gr	900	Unidad	1.354	1.218.600
4	Galleta SALTIN Q & M Tc. Día x1 NV	900	Unidad	2.395	2.155.500
5	Salsa Tomate FRUCO 80gr x 12un	10	Display	18.072	180.720
6	Salsa Mayonesa FRUCO 80gr x 12un	10	Display	18.072	180.720
7	Galleta Ducales Taco x 2	400	Unidad	7.147	2.858.800
8	Galleta Ducales Tentación Bs. 8un x4	300	Display	6.776	2.032.800
9	Galleta Festival Vainilla 12und x 4 galletas	600	Display	8.404	5.042.400
10	Galleta Festival Recreo Bs. 12un x 4	600	Display	8.404	5.042.400
11	Galleta Festival Mini chips Chocolate Bolsa x 12un	317	Display	14.399	4.564.483
12	Galleta Dux Rellenas Queso 6un x 4	400	Display	7.214	2.885.600
13	Bocadillo DOÑA GUAYABA vefleño x 25 un	40	Paquete	17.746	709.840
14	Ponqué Bimbo Chocoso 65gr	250	Unidad	2.406	601.500
15	Ponqué Tradicional Ramo 230gr	400	Unidad	5.492	2.196.800
16	Ponqué Bimbo Submarino FLOW Fresa 35gr	401	Unidad	1.521	609.921
17	Ponqué Chocoramo 65gr	400	Unidad	2.416	966.400
18	Bonyurt Alpina Zucaritas 170gr	350	Unidad	3.955	1.384.250
19	Frijoles Antioqueños Zenú 580gr	200	Unidad	9.407	1.881.400
20	Papa Oreada La Victoria Familiar Pollo 115g	350	Unidad	4.208	1.472.800
21	Chicharrón Exp. LA VICTORIA Nat. 18grx10u	180	Display	16.936	3.048.480
22	Golosina Jet BurbuJet 12undx21g	40	Display	14.755	590.200
23	Azúcar Incauca refin. Tubipack papel 5gr. Bolsa x 200 u	30	Bolsa	9.518	285.540
24	Lomos Bistro SOLUCION en aceite 170g	67	Unidad	6.938	464.846
25	Jamoneta Zenú 180gr	65	Unidad	7.079	460.135
26	Salchicha Viena Zenú 150gr	160	Unidad	4.210	673.600
					<b>43.197.770</b>

Teniendo en cuenta que la empresa **LA RECETTA SOLUCIONES** es proveedor autorizado en Grandes Superficies de la tienda virtual del Estado Colombiano y cuenta con los ítems solicitados para suplir la necesidad en este proceso plasmada, es seleccionado como proveedor adjudicatario del presente proceso de contratación.

**5.2 VALOR DEL CONTRATO**

De acuerdo con el resultado obtenido en el estudio de mercado realizado para la compra de **PRODUCTOS ALIMENTICIOS PARA SU COMERCIALIZACION A TRAVES DEL PROYECTO PRODUCTIVO EXPENDIO DE LA CÁRCEL Y PENITENCIARIA DE MEDIA SEGURIDAD DE MONTERIA INCLUYE PABELLÓN DE MUJERES Y PABELLÓN DE RECLUSIÓN ESPECIAL - ERE**. El valor del contrato se estima teniendo en cuenta las características establecidas en el Catálogo de Grandes superficies de Colombia compra Eficiente que cumple con las especificaciones técnicas

requeridas por la CPMS MONTERIA, es de hasta **CUARENTA Y TRES MILLONES CIENTO NOVENTA Y SIETE MIL SETECIENTOS SETENTA PESOS M/CTE (\$43.197.770). IVA INCLUIDO.**

**5.3 PROCESO DE CONTRATACION EN GRAN ALMACEN**

- (a) Los precios de los bienes y servicios incluidos en el Catálogo del Gran Almacén incluyen (a) IVA; y Cotización de nuevos productos impuesto al consumo aplicable.
- (b) El valor mínimo de las transacciones realizadas en la Tienda Virtual del Estado Colombiano (TVEC) entre Entidades Compradoras y el Gran Almacén debe ser de un (1) SMMLV.
- (c) La Entidad Compradora debe informar al Gran Almacén e incluir en el valor de su contrato las estampillas aplicables a sus Procesos de Contratación, en los términos previstos en el numeral VI. (g) anterior.
- (d) El valor máximo de las transacciones realizadas en la Tienda Virtual del Estado Colombiano (TVEC) entre Entidades Compradoras y el Gran Almacén debe ser el valor de la mínima cuantía de la respectiva Entidad Compradora.
- (e) La Entidad Compradora debe diligenciar el formato de estudios previos en la Tienda Virtual del Estado Colombiano (TVEC) y revisar los precios del Catálogo para cada uno de los bienes que pretende adquirir para seleccionar el Gran Almacén que ofrece el menor precio por el total de los bienes requeridos.
- (f) La Entidad Compradora para la primera compra al Gran Almacén debe anexar en la solicitud de compra el formulario para creación de la Entidad Compradora en el Gran Almacén.
- (g) Si hay dudas en relación con la determinación del valor de la mínima cuantía de la Entidad Compradora, debe consultar en la página web de Colombia Compra Eficiente el Manual de la Modalidad de Selección de Mínima Cuantía.

**6 CONCEPTO FINANCIERO**

Los indicadores financieros que se tendrán en cuenta son:

PROCESO	IVA	RETENCIONES
A través de la Tienda Virtual del Estado Colombiano, el suministro de alimentos para el proyecto expendio de la Cárcel y Penitenciaría de Media Seguridad de Montería incluye pabellón de Mujeres y Pabellón de Reclusión Especial - ERE.	Exclusión de IVA  Este proceso queda exento del valor del IVA, de acuerdo al Artículo 130 de la Ley 633 del 2000, la cual establece que <i>"Quedan excluidos del Impuesto a las ventas y de los aranceles de importación los equipos, elementos e insumos nacionales o importados directamente con el presupuesto aprobado por el INPEC, o por la autoridad nacional respectiva que se destinen a la construcción, instalación, montaje, dotación y operación del sistema carcelario nacional"</i> ; se permite dar a conocer la Certificación de Exclusión del IVA para la vigencia 2023 suscrita por el Ministro de Justicia y del Derecho.	<u>Retención en la fuente renta por compras</u> El porcentaje dependerá si es Régimen Simplificado 3.5% o Régimen Común 2.5% compra combustible 1% <u>Retención en la fuente servicios</u> Régimen simplificado 6% Régimen común 4% Servicio de transporte de pasajeros terrestres declarantes 3.5% Tabla de retención en la fuente aplicable a partir del 1 de enero de 2022. Incluyendo actualizaciones del decreto 2105 del 22 de noviembre de 2016 y la información concordante del Decreto Único Tributario (DUT) 1625 del 11 de octubre de 2016.

**7 DISPONIBILIDAD PRESUPUESTAL**

La disponibilidad presupuestal se respalda con los siguiente CDP: **CDP - Nos. 523 y 623** de fecha febrero 9 de 2023, por valor de **CUARENTA Y UN MILLONES QUINIENTOS NOVENTA Y NUEVE MIL CIENTO OCHENTA Y NUEVE PESOS M/CTE (\$41.599.189) Y UN MILLON QUINIENTOS NOVENTA Y OCHO MIL QUINIENTOS OCHENTA Y UN PESOS M/CTE (1.598.581), para un total de CUARENTA Y TRES MILLONES CIENTO NOVENTA Y SIETE MIL SETECIENTOS SETENTA PESOS M/CTE (\$43.197.770).** Unidad/Subunidad Ejecutora **12-08-00-308 CPMS MONTERIA** – Cárcel y Penitenciaría de Media Seguridad de Montería incluye pabellón de Mujeres y Pabellón de Reclusión Especial - ERE, DEPENDENCIA 308, POSICIÓN CATÁLOGO DE GASTOS A-05-01-01-002-003 PRODUCTOS DE MOLINERIA, ALMIDONES Y PRODUCTOS DERIVADOS DEL ALMIDON Y A-05-01-01-002-001 CARNE, PESCADO, FRUTAS, HORTALIZAS, ACEITES Y GRASAS (materia prima de asadero, restaurantes, panadería), FUENTE PROPIOS, RECURSO 26, SITUAC. CSF; objeto: Contratar EL SUMINISTRO DE PRODUCTOS ALIMENTICIOS PARA SU COMERCIALIZACION A TRAVES DEL PROYECTO EXPENDIO DE LA CÁRCEL Y PENITENCIARÍA DE MEDIA SEGURIDAD DE MONTERÍA INCLUYE PABELLÓN DE MUJERES Y PABELLÓN DE RECLUSIÓN ESPECIAL - ERE.

**8 FORMA DE PAGO**

Se hará en contados parciales mensuales previa presentación de factura, luego del recibo a satisfacción de los elementos por parte del supervisor. El valor de la orden de compra que resulte del presente proceso será pagado de conformidad con las normas legales vigentes de la siguiente forma:

Para el pago se requiere la presentación de los siguientes documentos:

- Presentación en debida forma de la factura.
- Certificación de recibo a satisfacción expedida por el supervisor del contrato.
- Certificación expedida por el Representante Legal o por el Revisor Fiscal según sea el caso, donde certifique que se encuentra al día con el pago de sus obligaciones a los sistemas de Salud, Pensión, Riesgos Laborales y Parafiscales.
- Certificación Bancaria del Proveedor expedida por la Entidad financiera.

El pago se realizará, previa presentación de la factura y cumplimiento de todos los requisitos de ley, al cumplimiento de los trámites administrativos a que haya lugar, a la expedición de la obligación y orden de pago SIIF aprobación del Programa Anual Mensualizado de Caja - PAC por parte de la Dirección General de Crédito Público y del Tesoro Nacional, a la expedición de la obligación y a la orden de pago en el SIIF. El pago será tramitado por el supervisor del contrato ante el Grupo de Tesorería de la Dirección de Gestión Corporativa. La factura será cancelada por el INPEC dentro de los treinta (30) días siguientes a la fecha de su radicación.

La factura debe cumplir los requisitos establecidos en el artículo 617 del Estatuto Tributario.

Se entiende incluido como parte del valor de la orden de compra que se derive del presente proceso de selección, todos los impuestos, derechos, tasas, gastos directos e indirectos y contribuciones que se generen con ocasión o como efecto del contrato, los cuales corren a cargo del CONTRATISTA.

Si la Cárcel y Penitenciaría de Media Seguridad de Montería incluye pabellón de Mujeres y Pabellón de Reclusión Especial - ERE recibe la factura dentro de los cinco (5) últimos días hábiles del mes, se tramitarán para efectos de pago, el primer día hábil del mes siguiente

**9 PLAZO DE EJECUCIÓN:**

El plazo de ejecución para la entrega de los bienes suscritos en la orden de compra que se suscriba será hasta el 30 de diciembre de 2023, previo registro presupuestal.



### 10 ENTREGA DE LOS BIENES

El Gran Almacén debe entregar a las Entidades Compradores los bienes a más tardar dentro de los cinco (5) días hábiles después de la fecha de la colocación de la Orden de Compra, si es la primera compra de la Entidad en el Gran Almacén el tiempo de entrega aumenta a máximo 10 días hábiles, a menos que la Entidad Compradora establezca un plazo mayor en la Orden de Compra.

### 11 DOMICILIO CONTRACTUAL

Para todos los efectos legales se fija el domicilio en la ciudad de Montería – Córdoba, calle 35 carrera 23 Barrio San José, Cárcel y Penitenciaría de Media Seguridad de Montería incluye pabellón de Mujeres y Pabellón de Reclusión Especial - ERE.

### 12 LUGAR DE EJECUCIÓN Y DE ENTREGA DE LOS BIENES

El lugar de entrega de los elementos físicos se realizará en las instalaciones de la Cárcel y Penitenciaría de Media Seguridad de Montería incluye pabellón de Mujeres y Pabellón de Reclusión Especial - ERE en la calle 35 carrera 23 Barrio San José.

La entrega de los elementos objeto de la compra será de MANERA PARCIAL, atendiendo las necesidades del Establecimiento, sin costo alguno para la CPMS MONTERIA por concepto de transporte, seguros, embalajes u otros, distintos a los que hubiere tenido en cuenta el proponente al momento de establecer los precios de su oferta básica.

### 13 ANALISIS DEL RIESGO Y LA FORMA DE MITIGARLO

La agencia nacional de contratación pública ya tipifico los riesgos en la licitación pública para la creación de los acuerdos marco y grandes superficies.

### 14 SUPERVISION DEL CONTRATO

La supervisión del contrato a la que corresponde efectuar el control y la vigilancia en la ejecución del mismo, estará a cargo por parte de la CPMS MONTERIA por el Responsable del Proyector Productivo Expendio CESAR BALLESTERO DORIA o del funcionario quien el ordenador del gasto designe por escrito, correspondiéndole verificar la ejecución idónea y el cumplimiento del objeto del contrato de acuerdo con las funciones asignadas para el efecto en el Manual de Contratación y en cumplimiento a lo dispuesto en la Ley 1474 de 2011, artículo 82, en cuanto al seguimiento técnico, administrativo, financiero, contable y jurídico del objeto contractual.

### 15 GARANTIAS

Conforme al Términos y Condiciones de Uso de la Tienda Virtual del Estado Colombiano el cual en su literal H. Garantías del numeral X. Procesos de Contratación con Gran Almacén en la TVEC el cual establece:

*“H. Garantías Los bienes objeto de la Orden de Compra a favor del Gran Almacén están amparados por la garantía legal a que se refiere el artículo 7 de la Ley 1480 de 2011. Cuando la Entidad Compradora decide comprar bienes del Catálogo del Gran Almacén en la TVEC **no puede exigir garantías adicionales a las previstas en la Ley 1480 de 2011**, sin perjuicio de que adelante Procesos de Contratación con los Grandes Almacenes por fuera de la TVEC en los cuales requiera garantías adicionales.” (Negrilla fuera de texto).*

### 16 LIQUIDACIÓN DE LA ORDEN DE COMPRA



La liquidación de la orden de compra se llevará a cabo, bajo los parámetros establecidos en los artículos 60 de la Ley 80 de 1993 y 11 de la Ley 1150 de 2007, modificado por art. 217 del Decreto Ley 019 de 2012. La liquidación por mutuo acuerdo podrá efectuarse dentro de los cuatro (04) meses siguientes a la fecha de terminación del plazo de ejecución establecido en el contrato. En aquellos casos en que el contratista no se presente a la liquidación previa notificación o convocatoria que le haga la entidad, o las partes no lleguen a un acuerdo sobre su contenido, la entidad tendrá la facultad de liquidar en forma unilateral dentro de los dos meses siguientes, de conformidad con lo dispuesto en el Código de Procedimiento Administrativo y de lo Contencioso Administrativo.

**17 DECLARACIÓN DE RESPONSABILIDAD**

Teniendo en cuenta lo anterior, en nuestra calidad de responsable del Proyecto Productivo Expendio de la CPMS Montería, quien analizó la conveniencia, necesidad, estructuración de los estudios previos y análisis del sector para la realización de la contratación, manifiesto que es perentoria la realización de este proceso y por tal razón la única forma de resolver la necesidad es mediante la contratación propuesta.

**18 TRATADOS DE LIBRE COMERCIO**

Para este proceso de contratación teniendo en cuenta el presupuesto asignado no hay tratado de libre comercio que aplique para la presente contratación.

Atentamente,

*PAH*

**CESAR BALLESTERO DORIA**  
Responsable Proyecto productivo Expendio CPMS Montería

Elaboró: Astrid Herrera  
Revisó: Cesar Ballesteros  
Aprobó: Carmen Villarreal R  
Fecha de elaboración: 09/02/2023



Certificado de Disponibilidad Presupuestal – Comprobante.

Usuario Solicitante:

Unidad ó Subunidad Ejecutora Solicitante

Fecha y Hora Sistema:

MHamgonzam  
12-08-00-308

ADOLFINA MARIA GONZALEZ MORELOS  
EMSC MONTERIA

9/02/2023 12:00:00 p. m.

**CERTIFICADO DE DISPONIBILIDAD PRESUPUESTAL**

El suscrito Jefe de Presupuesto CERTIFICA que existe apropiación presupuestal disponible y libre de afectación en los siguientes "Items de afectación de gastos"

Número:	Fecha Registro:	Unidad / Subunidad Ejecutora:	Estado:	Valor Total Operaciones:	Tipo:	Gasto	Uso Caja Menor	Ninguno
623	2023-02-09	12-08-00-308 EPMSC MONTERIA	Generado	1,598,581.00	0,00	1,598,581.00	1,598,581.00	0,00
Valor Inicial:		Valor Total Operaciones:		Saldo x Comprometer:		Vr. Bloqueado		0,00

**SOLICITUD DE CERTIFICADO DE DISPONIBILIDAD PRESUPUESTAL**

**AUTORIZACION DE ADQUISICION DE BIENES Y SERVICIOS**

Número:	Fecha Registro:	Número:	Modalidad de contratación:	Tipo de contrato:
623	2023-02-09			

**ITEM PARA AFECTACION DE GASTO**

DEPENDENCIA	POSICION CATALOGO DE GASTO	FUENTE	RECURSO RECURSO	SITUAC.	FECHA OPERACION	VALOR INICIAL	VALOR OPERACION	VALOR ACTUAL	SALDO X COMPROMETER	VALOR BLOQUEADO
308EXP EXPENDIO - EPC MONTERIA	A-05-01-01-002-001 CARNE PESCADO, FRUTAS, HORTALIZAS, ACEITES Y GRASAS	Propios	26	CSF		1,598,581.00	0,00	1,598,581.00	1,598,581.00	0,00
<b>Total:</b>						1,598,581.00	0,00	1,598,581.00	1,598,581.00	0,00

Objeto: CONTRATAR CARNES Y PESCADOS

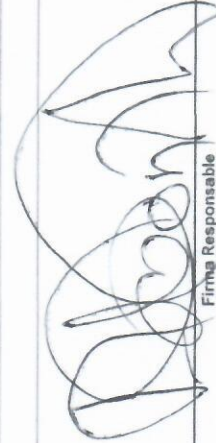
  
Firma Responsable



Certificado de Disponibilidad Presupuestal – Comprobante.

Usuario Solicitante:  
Unidad o Subunidad  
Ejecutora Solicitante:

MHamgonzam  
12-08-00-308  
EPMSC MONTERÍA

ADOLFINA MARIA GONZALEZ MORELOS

Fecha y Hora Sistema:

9/02/2023 12:00:00 p. m.

**CERTIFICADO DE DISPONIBILIDAD PRESUPUESTAL**

El suscrito Jefe de Presupuesto CERTIFICA que existe apropiación presupuestal disponible y libre de afectación en los siguientes "Ítems de afectación de gastos"

Número:	523	Fecha Registro:	2023-02-09	Unidad / Subunidad ejecutora:	12-08-00-308 EPMSC MONTERIA
Vigencia Presupuestal	Actual	Estado:	Generado	Tipo:	Gasto
Valor Inicial:	41.599.189,00	Valor Total Operaciones:	0,00	Valor Actual:	41.599.189,00
				Saldo x Comprometer:	41.599.189,00
				Uso Caja Menor	Ninguno
				Vr. Bloqueado	0,00

**SOLICITUD DE CERTIFICADO DE DISPONIBILIDAD PRESUPUESTAL**

Número:	523	Fecha Registro:	2023-02-09	Número:		Modalidad de contratación:		Tipo de contrato:	
---------	-----	-----------------	------------	---------	--	----------------------------	--	-------------------	--

**AUTORIZACION DE ADQUISICION DE BIENES Y SERVICIOS**

**ITEM PARA AFECTACION DE GASTO**

DEPENDENCIA	POSICION CATALOGO DE GASTO	FUENTE	RECURSO RECURSO	SITUAC.	FECHA OPERACION	VALOR INICIAL	VALOR OPERACION	VALOR ACTUAL	SALDO X COMPROMETER	VALOR BLOQUEADO
308EXP EXPENDIO - EPC MONTERIA	A-05-01-01-002-003 PRODUCTOS DE MOLINERIA, ALMIDONES Y PRODUCTOS DERIVADOS DEL ALMIDON; OTROS PRODUCTOS ALIMENTICIOS	Propios	26	CSF		41.599.189,00	0,00	41.599.189,00	41.599.189,00	0,00
<b>Total:</b>						41.599.189,00	0,00	41.599.189,00	41.599.189,00	0,00

Objeto: CONTRATAR MOLINERIA

Firma Responsable



Reporte Compromiso Presupuestal de Gasto  
Comprobante

Usuario Solicitante:  
Unidad ó Subunidad  
Ejecutora Solicitante  
Fecha y Hora Sistema

MHeargel  
12-08-00-308  
2023-02-23-3:06 p. m.

EDGARDO JOSE ARGEL BARRERA  
EPMSC MONTERIA

REGISTRO PRESUPUESTAL DEL COMPROMISO

Con base en el CDP No: 523 de fecha 2023-02-09. Se hizo el registro presupuestal con el siguiente detalle

Número:	3423	Fecha Registro:	2023-02-20	Unidad / Subunidad Ejecutora:	12-08-00-308 EPMSC MONTERIA
Vigencia Presupuestal	Actual	Estado:	Generado	Tipo de Moneda:	COP-Pesos
Valor Inicial:	36.806.833,00	Valor Total Operaciones:	-1.343.375,00	Valor Actual:	35.463.458,00
TERCERO ORIGINAL					
Identificación: NIT	900213759	Razón Social:	LA RECETTA SOLUCIONES GASTRONOMICAS INTEGRADAS S A S		
Número:	24598097271	Banco:	BANCOLOMBIA S.A		
Identificación:	7563040	Nombre:	JOSE GILBERTO MARTINEZ GUZMAN		
Identificación:	CAJA MENOR	Fecha de Registro:	2023-02-20		
ORDENADOR DEL GASTO					
Cargo:	DIRECTOR EPC MONTERIA				
VIATICOS					
Num. Solicitud de Comisión:	No	Genera Viáticos:	No	Numero:	104528
ITEM PARA AFECTACIÓN DE GASTO					
DEPENDENCIA	POSICIÓN CATALOGO DE GASTO	FUENTE	RECURSO	SITUAC.	
308EXP EXPENDIO - EPC MONTERIA	A-05-01-01-002-003 PRODUCTOS DE MOLINERIA, ALMIDONES Y	Propios	26	CSF	
FECHA OPERACIÓN		VALOR INICIAL		VALOR OPERACIÓN	
2023-02-23		36.806.833,00		-1.343.375,00	
Total:		36.806.833,00		-1.343.375,00	
				35.463.458,00	
				SALDO X OBLIGAR	
				35.463.458,00	

Objeto:

PARA CONTRATAR EL SUMINISTRO DE PRODUCTOS ALIMENTICIOS PARA SU COMERCIALIZACION A TRAVEZ DEL PROYECTO EXPENDIO

PLAN DE PAGOS					
DEPENDENCIA DE AFECTACION DE PAC	POSICION DEL CATALOGO DE PAC	FECHA	VALOR A PAGAR	SALDO POR OBLIGAR	LINEA DE PAGO
EPMSC MONTERIA - GESTION	7-4	2023-02-20	35.463.458,00	35.463.458,00	NINGUNO

*Jose Angel Barrera*  
 FIRMA(S) RESPONSABLE(S)



Compromiso Presupuestal de Gasto – Comprobante. Usuario Solicitante  
 Unidad o Subunidad Ejecutora Solicitante  
 Fecha y Hora Sistema

MHeigel EDGARDO JOSE ARGEL BARRERA  
 12-08-00-308 EPMSC MONTERIA  
 23/02/2023 12:00:00 p. m.

REGISTRO PRESUPUESTAL DEL COMPROMISO

Con base en el CDP No: 623 de fecha 2023-02-09. Se hizo el registro presupuestal con el siguiente detalle

Número:	4623	Fecha Registro:	2023-02-23	Unidad / Subunidad Ejecutora:	12-08-00-308 EPMSC MONTERIA				
Vigencia Presupuestal	Actual	Estado:	Generado	Tipo de Moneda:	COP-Pesos				
Valor Inicial:	1.343.375,00	Valor Total Operaciones:	0,00	Valor Actual:	1.343.375,00				
TERCERO ORIGINAL									
Identificación: NIT	900213759	Razón Social:	LA RECEITA SOLUCIONES GASTRONOMICAS INTEGRADAS S A S						
Número:	24-598097271	Banco:	BANCOLOMBIA S.A						
Identificación:	7553040	Nombre:	JOSE GILBERTO MARTINEZ GUZMAN						
Identificación:	Fecha de Registro:	Genera Viáticos:	No	Num. Solicitud de Comisión:					
ORDENADOR DEL GASTO									
CARGO: DIRECTOR EPC MONTERIA									
DOCUMENTO SOPORTE									
ORDEN ADMINISTRATI									
Fecha: 2023-02-23									
ITEM PARA AFECTACION DE GASTO									
DEPENDENCIA	POSICIÓN CATALOGO DE GASTO	FUENTE	RECURSO	SITUAC.	FECHA OPERACIÓN	VALOR INICIAL	VALOR OPERACIÓN	VALOR ACTUAL	SALDO X OBLIGAR
308EXP EXPENDIO - EPC MONTERIA	A-05-01-01-002-001 CARNE, PESCADO, FRUTAS, HORTALIZAS, ACEITES Y	Propios	26	CSF		1.343.375,00	0,00	1.343.375,00	1.343.375,00
Total:						1.343.375,00	0,00	1.343.375,00	1.343.375,00

Objeto: PARA CONTRATAR CARNES Y ACEITES

PLAN DE PAGOS			
DEPENDENCIA DE AFECTACION DE PAC	POSICION DEL CATALOGO DE PAC	FECHA	VALOR A PAGAR
12-08-00-308 EPMSC MONTERIA - GESTION	7-4	2023-02-23	1.343.375,00
GTOS COMERCIALIZACION Y PROD			SALDO POR OBLIGAR
			1.343.375,00
			NINGUNO

*[Handwritten Signature]*  
 FIRMA(S) RESPONSABLE(S)