

MINISTERIO DE DEFENSA NACIONAL  
EJERCITO NACIONAL  
CENTRAL ADMINISTRATIVA Y CONTABLE ESPECIALIZADA TELEFONICA

Información del Proceso Contractual	Tipo de recurso: R10 <input checked="" type="checkbox"/> R1 <input type="checkbox"/> R16 <input type="checkbox"/>
Contrato/OC: 49044	Grado y nombre del supervisor:
Proveedor: UT catalog Software Arcois.	St. Iezaro Florian Wis Felipe.
Valor del Contrato: \$ 450.007.599,00	Celular del supervisor: 312 319 9444.
Fecha inicio del contrato: 16-07-25	Fecha finalización contrato: 22-08-25

Control documental:		Observaciones
1	ODP	
2	<input checked="" type="checkbox"/> Contrato Principal y modificatorias (Firmados y fechados)	
3	<input checked="" type="checkbox"/> Orden de compra (acuerdo menor)	
4	<input checked="" type="checkbox"/> ORP	
5	Copia de la Pólice y aprobación	
6	<input checked="" type="checkbox"/> Nota de inicio	
7	<input checked="" type="checkbox"/> Facturas FEE	OK SIIF
8	Nota débito - Nota crédito	
9	<input checked="" type="checkbox"/> Nota de recibido a satisfacción	
10	<input checked="" type="checkbox"/> Informe de supervisión	
11	<input checked="" type="checkbox"/> Declaración de impuestos	
12	<input checked="" type="checkbox"/> Pago de personales y certificación	
13	Rol del proveedor actualizado	
14	Contratación censaria	
15	Seguro de derechos espaciales	
16	<input checked="" type="checkbox"/> Entrega de la muestra (Muestras y Referencias) según pliego	
17	<input checked="" type="checkbox"/> Solicitudes de pago y Obligación	

Recepción de documentos (Facturación)	Revisión de documentos (Contractual)
Firma: <i>[Firma]</i>	Firma:
Grado y Nombre: St. Cruz Pineda Juan	Grado y Nombre:
Fecha y hora de recepción:	Fecha y hora de Revisión:
Observación:	Observación:

Proceso de Pago	Numero	Fecha	Responsable	Firma
1				
2				
3				
4				
5				
6				
7				
Creación de Activos fijos				
Rediós:	4500539494	24.10.2025	Sap Compras	Cenfat
Entrada:				
Inicio:	5100000383	25.10.25	Nelrao 8	<i>[Firma]</i>
Cuentas por pagar:	746608.	27/10/25.	St led	<i>[Firma]</i>
Obligación:	93225	25.10.25	Nelrao 1	<i>[Firma]</i>
Orden de pago:				



PUBLICA



MINISTERIO DE DEFENSA NACIONAL  
COMANDO GENERAL DE LAS FUERZAS MILITARES  
EJÉRCITO NACIONAL  
CENTRAL ADMINISTRATIVA Y CONTABLE ESPECIALIZADA TELEMÁTICA



Al contestar, cite este número

Radicado No. **2025186030052585**: MDN-COGFM-COEJC-SECEJ- JEMGF-COADE-DICRE-  
CENAC-B- 29.57

Facatativá-Cundinamarca, 25 de octubre 2025

Señora Subteniente  
INGRID JOHANNA LEAL SIERRA  
Jefe Contaduría CENAC Telemática  
Facatativá.

Asunto: Solicitud miro y obligación Orden de Compra N° 149044-CENACTELEMATICA-2025.

Con el presente se solicita a la señora Jefe de Contaduría CENAC Telemática, la elaboración miro y obligación Orden de Compra N° 149044-CENACTELEMATICA-2025 cuyo objeto es "ACTUALIZACIÓN LICENCIAS ARCGIS (CARTOGRAFÍA EN LÍNEA SIGE) PARA LA VIGENCIA 2025 así:

082	2925	A	02	02	01	004	007	08			10	PAQUETES DE SOFTWARE	*ACTUALIZACIÓN LICENCIAS ARCGIS (CARTOGRAFÍA EN LÍNEA SIGE) PARA LA VIGENCIA 2025	\$	450.087.599,00
<b>TOTAL</b>															<b>450.087.599,00</b>

Atentamente,

Teniente Coronel. ELIECER VELASQUEZ PATIÑO  
Director Central Admnsitrativa y Contable Especializada Telematica

Elaboró: Es. Eliecer Ortega Jhonatan  
Suboficial Formación CENAC Telemática

Reviso: My. Hernán Quintero  
Oficial de Seguimiento contractual CENAC Telemática

**PATRIA HONOR LEALTAD**

Carrera 15 No 5-00 - Facatativá - Cundinamarca  
Tel 4261450 Ext 39036  
canactelematica@buzonejercito.mil.co

PÚBLICA



SCS164



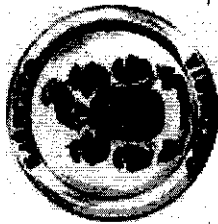

MINISTERIO DE DEFENSA NACIONAL  
EJERCITO NACIONAL DE COLOMBIA  
CENAC TELEMATICA  
NIT: 900332546-9

COMPROBANTE DE EGRESO

DOCUMENTO EGRESO  
No. 1500001111

**ACREEDOR**

ESRI COLOMBIA SAS  
Nit/CC : 830122983  
Telefono : 6501550  
Dirección : CR 30 25 90  
Valor total : 0,00

**RECEPTOR PAGO ALTERNATIVO**

ESRI COLOMBIA SAS  
Nit/CC : 830122983  
Telefono : 6501550  
Dirección : CR 30 25 90

FECHA DE PAGO: 29.10.2025  
CIUDAD: FACATATIVA  
CONCEPTO DE GASTO: Fdos. Rec. Gtos.Gen.  
PAGO POR CHEQUE:  
ID. CUENTA:  
CUENTA BANCARIA:  
INSTITUCION FINANCIERA:

**RESUMEN IMPUESTOS Y RETENCIONES**

Obligac.	Fact.	Doc.SAP	Vir.Facturado	IVA	RetelIVA	Vir.RetFte	RetelCA	Otras Reten.	Vir. A Pagar
CAUSA MIRO	GGCF FACT	5100000383	450.087.599,00	0,00	0,00	0,00	0,00	0,00	450.087.599,00
<b>TOTALES</b>			0,00	0,00	0,00	0,00	0,00	0,00	450.087.599,00

Pos.	Civ.	Cuenta.	Tex. Cuenta Contable	Nit.	C.costo	Debe	Haber
001	50	4705080020	F.dos. Rec. Gtos.Gen.			0,00	450.087.599,00
002	25	2401010010	Bienes y Servicios	830122983		450.087.599,00	0,00

TOTALES 450.087.599,00 450.087.599,00

SON: CUATROCIENTOS CINCUENTA MILLONES OCHENTA Y SIETE MIL QUINIENTOS NOVENTA Y NUEVE PESOS M/CTE

DESCRIPCION : OB93225-OR-COM-10-25

SV MAYERLY SUZANA BARRERA  
Tesorero / Pagador

ST ANGRID/LEAL SIERRA  
CONTADORA CENACTEL

TG ELIECER VELASQUEZ PATIÑO  
DIREC.ORDENADOR CENACTEL

Beneficiario





Orden de pago Presupuestal de gastos Comprobante

Usuario Solicitante: M-Ilepatino LEYDY ESPERANZA PATIÑO NEITA  
 Unidad o Subunidad: 15-01-03-082 CENTRAL ADMINISTRATIVA Y CONTABLE  
 Ejecutora Solicitante:  
 Fecha y Hora Sistema: 2025-10-29-9:07 a. m.

Número:	41172425	Fecha Registro:	2025-10-27
Vigencia Presupuestal	Actual	Estado:	Pagada
Fecha Máxima Pago:	2025-10-29	Código de Referencia:	
Valor Bruto:	450.087.599,00	Valor Deducciones:	
Valor Bruto		450.087.599,00	Valor Neto
Deducciones:		0,00	Valor Base Compra
Valor Base Compra		450.087.599,00	Valor MBC

Número:	93225	Comprobante Contable de la Generación:	93225
Bruto Reintegrado Pesos:	0,00	Reintegrado Neto Pesos:	0,00
Bruto Reintegrado Moneda:	0,00	Reintegrado Neto Moneda:	0,00

Identificación:	63012393	Razón Social:	ESRI COLOMBIA SAS	Método de Pago:	Abono en cuenta
Número:	000184150	Banco:	BANCO DE BOGOTÁ	Cuenta:	Activa
13-01-01-DT - DIRECCIÓN TESORO NACION DSGPTN		Número:	93225	Fecha:	2025-10-25

Tipo Beneficiario Pago		01 - Beneficiario final	
082 - CENTRAL ADMINISTRATIVA Y CONTABLE CENAC FACATATIVA / A-02-02-01-004-007 EQUIPO Y APARATOS DE RADIO, TELEVISION Y COMUNICACIONES		0,00	
Nación		10	CSF
Valor		450.087.599,00	0,00
Pesos		450.087.599,00	0,00
LÍNEAS DE PAGOS VINCULADA		VALOR	
1-2 - ANC - GASTOS GENERALES NACION CSF		2025-10-28	450.087.599,00
40 BIENES, SERVICIOS, IMPUESTOS Y TRANSFERENCIAS CAUSADOS		Pagada	

*[Handwritten Signature]*  
 ICIEZECER VELASQUEZ PATIÑO  
 ORDENADOR DEL GASTO CENAC TELEMATICA





Obligación Presupuestal Comprobante

Usuario Solicitante: MHmpatino Neilson Andres Patino Rincon
Unidad o Subunidad Ejecutora: 15-01-03-082 CENTRAL ADMINISTRATIVA Y CONTABLE
Fecha y Hora Sistema: 2025-10-25-11:07 a. m.

Table with columns: Numero, Vigencia Presupuestal, Valor Inicial, Valor Deduciones, Valor Total Operaciones, Valor Neto, Valor Operaciones Original, Valor Total Operaciones Original, Valor Actual, Valor Original, Valor IVA, Valor Comprobante Contable, Nro. Compromiso, Saldo x Ordenar, Saldo x Ordenar Original, Nro. Cdp, Comprobante Contable, Medio de Pago, Estado, Tipo, Fecha de Registro, Fecha.

Objeto: INFORME DE SUPERVISION 2025575024967753 DE LA ORDEN DE COMPRA 149044 CENACTEL 2025

Table with columns: PLAN DE PAGOS, ESTADO, Generada, Valor a Pagar

TC: ELIECER VELASQUEZ PATINO
ORDENADOR DEL GASTO CENAC TELEMATICA

OP 411272425. auto 15/10/2025





JERCITO NACIONAL DE COLOMBIA

ENTRADA DE BIENES  
 POR CONCEPTO DE: EM Entr.mercancias

Doc. Material  
 5003757717-2025  
 MOVIMIENTO: 101

JNIDAD NIT CODIGO ALMACEN FECHA CIUDAD  
 Bat. Apoyo y Serv. Comunicacio 900332546-9 EBSC 24.10.2025 Facatativa ( Cundinamarca  
 PROVEEDOR NIT CODIGO No. PEDIDO DESTINO  
 ESRI COLOMBIA SAS 8301229831 4500539494 BAS21-BAICC

TRAZABILIDAD: FACT FEE-24644 / 2025575024967753 / ACTA REC 2025575024964373 / EM ORDEN COMPRA149044 SOL ALTA 20255750287

MATNR	LOTE/UBIC	EQUIPO	No. PARTE	DESCRIPCION	IMPUTACN./SERIE	CANT	UD	VR. UNITARIO	VR. TOTAL
1020883	OC-149044	1.00	UN	LICENCIA SOFTWARE		112,258,341.00		112,258,341.00	
1020883	OC-149044	1.00	UN	LICENCIA SOFTWARE		31,942,074.00		31,942,074.00	
1020883	OC-149044	1.00	UN	LICENCIA SOFTWARE		16,575,833.00		16,575,833.00	
1020883	OC-149044	1.00	UN	LICENCIA SOFTWARE		16,575,833.00		16,575,833.00	
1020883	OC-149044	1.00	UN	LICENCIA SOFTWARE		11,811,357.00		11,811,357.00	
1020883	OC-149044	1.00	UN	LICENCIA SOFTWARE		11,811,357.00		11,811,357.00	
1020883	OC-149044	1.00	UN	LICENCIA SOFTWARE		11,811,357.00		11,811,357.00	
1020883	OC-149044	1.00	UN	LICENCIA SOFTWARE		11,811,357.00		11,811,357.00	

TOTALES 450,087,599.00

MONTO: CUATROCIENTOS CINCUENTA MILLONES OCHENTA Y SIETE MIL QUINIENTOS NOVENTA Y NUEVE PESOS CON- CERO /100 M. CTE

RECIBI  
 SP Gonzalez Lopez  
 ALMACENISTA  
 POST-FIRMA

EJERCITO NACIONAL DE COLOMBIA

ENTRADA DE BIENES  
POR CONCEPTO DE: EM Entr.mercancias

Doc. Material  
5003757717-2025  
MOVIMIENTO: 101

MTM	BOE	EQUIPO	NO. PARTE	DESCRIPCION	IMPORTE/BIENES	CANT	UD	VA. UNITARIO	VA. TOTAL
1020883	OC-149044	1.00	UN	LICENCIA SOFTWARE	11,811,357.00				
1020883	OC-149044	1.00	UN	LICENCIA SOFTWARE	11,811,357.00				
1020883	OC-149044	1.00	UN	LICENCIA SOFTWARE	11,811,357.00				
1020883	OC-149044	1.00	UN	LICENCIA SOFTWARE	5,460,558.00				
1020883	OC-149044	1.00	UN	LICENCIA SOFTWARE	5,460,558.00				
1020883	OC-149044	1.00	UN	LICENCIA SOFTWARE	5,366,922.00				
1020883	OC-149044	1.00	UN	LICENCIA SOFTWARE	5,366,922.00				
1020883	OC-149044	1.00	UN	LICENCIA SOFTWARE	5,366,922.00				
1020883	OC-149044	1.00	UN	LICENCIA SOFTWARE	5,366,922.00				
1020883	OC-149044	1.00	UN	LICENCIA SOFTWARE	5,366,922.00				

EJERCITO NACIONAL DE COLOMBIA				ENTRADA DE BIENES			Doc. Material		
POR CONCEPTO DE: EM Entr.mercancías							5003757717-2025		
							MOVIMIENTO: 101		
MATNR	LOTE	EQUIPO	NO. PARTE	DESCRIPCION	IMPUTACN./SERIE	CANT	UD	VR. UNITARIO	VR. TOTAL
1020883	OC-149044	1.00	LICENCIA SOFTWARE UN	23,056,336.00	23,056,336.00				
1020883	OC-149044	1.00	LICENCIA SOFTWARE UN	15,994,469.00	15,994,469.00				
1020883	OC-149044	1.00	LICENCIA SOFTWARE UN	15,994,469.00	15,994,469.00				
1020883	OC-149044	1.00	LICENCIA SOFTWARE UN	15,994,469.00	15,994,469.00				
1020883	OC-149044	1.00	LICENCIA SOFTWARE UN	6,442,578.00	6,442,578.00				
1020883	OC-149044	1.00	LICENCIA SOFTWARE UN	6,442,578.00	6,442,578.00				
1020883	OC-149044	1.00	LICENCIA SOFTWARE UN	6,442,578.00	6,442,578.00				
1020883	OC-149044	1.00	LICENCIA SOFTWARE UN	45,832,052.00	45,832,052.00				

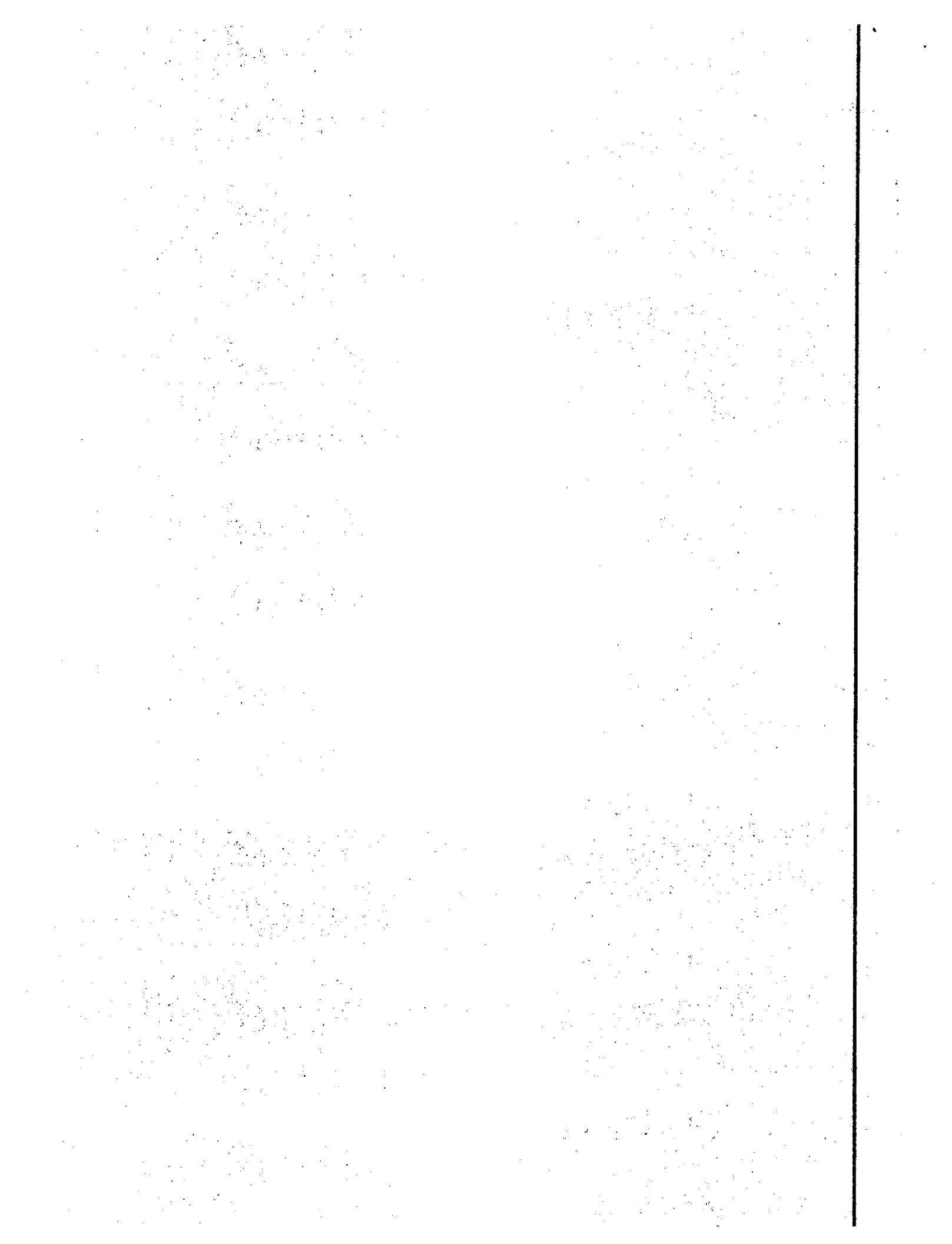

Documento Financiero del Doc. de Materiales 5003757717/2025

DOCUMENTO No: 5000000641 / 2025

	DEBITOS	CREDITOS
1970070000 Licencias	112,258,341.00	
2401010020 Bienes y Servicios Registrados.en Almacén		112,258,341.00
1970070000 Licencias	31,942,074.00	
2401010020 Bienes y Servicios Registrados.en Almacén		31,942,074.00
1970070000 Licencias	16,575,833.00	
2401010020 Bienes y Servicios Registrados.en Almacén		16,575,833.00
1970070000 Licencias	16,575,833.00	
2401010020 Bienes y Servicios Registrados.en Almacén		16,575,833.00
1970070000 Licencias	11,811,357.00	
2401010020 Bienes y Servicios Registrados.en Almacén		11,811,357.00
1970070000 Licencias	11,811,357.00	
2401010020 Bienes y Servicios Registrados.en Almacén		11,811,357.00
1970070000 Licencias	11,811,357.00	
2401010020 Bienes y Servicios Registrados.en Almacén		11,811,357.00
1970070000 Licencias	11,811,357.00	
2401010020 Bienes y Servicios Registrados.en Almacén		11,811,357.00
1970070000 Licencias	11,811,357.00	
2401010020 Bienes y Servicios Registrados.en Almacén		11,811,357.00
1970070000 Licencias	11,811,357.00	
2401010020 Bienes y Servicios Registrados.en Almacén		11,811,357.00
1970070000 Licencias	11,811,357.00	
2401010020 Bienes y Servicios Registrados.en Almacén		11,811,357.00
1970070000 Licencias	5,460,558.00	
2401010020 Bienes y Servicios Registrados.en Almacén		5,460,558.00
1970070000 Licencias	5,460,558.00	
2401010020 Bienes y Servicios Registrados.en Almacén		5,460,558.00
1970070000 Licencias	5,366,920.00	
2401010020 Bienes y Servicios Registrados.en Almacén		5,366,920.00
1970070000 Licencias	5,366,922.00	
2401010020 Bienes y Servicios Registrados.en Almacén		5,366,922.00
1970070000 Licencias	5,366,922.00	
2401010020 Bienes y Servicios Registrados.en Almacén		5,366,922.00
1970070000 Licencias	5,366,922.00	
2401010020 Bienes y Servicios Registrados.en Almacén		5,366,922.00
1970070000 Licencias	5,366,922.00	
2401010020 Bienes y Servicios Registrados.en Almacén		5,366,922.00
1970070000 Licencias	5,366,922.00	
2401010020 Bienes y Servicios Registrados.en Almacén		5,366,922.00
1970070000 Licencias	5,366,922.00	
2401010020 Bienes y Servicios Registrados.en Almacén		5,366,922.00
1970070000 Licencias	23,056,336.00	
2401010020 Bienes y Servicios Registrados.en Almacén		23,056,336.00
1970070000 Licencias	15,994,469.00	
2401010020 Bienes y Servicios Registrados.en Almacén		15,994,469.00
1970070000 Licencias	15,994,469.00	
2401010020 Bienes y Servicios Registrados.en Almacén		15,994,469.00
1970070000 Licencias	15,994,469.00	
2401010020 Bienes y Servicios Registrados.en Almacén		15,994,469.00
1970070000 Licencias	6,442,578.00	
2401010020 Bienes y Servicios Registrados.en Almacén		6,442,578.00
1970070000 Licencias	6,442,578.00	
2401010020 Bienes y Servicios Registrados.en Almacén		6,442,578.00

2401010020	Bienes y Servicios Registrados.en Almacén	6,442,578.00
1970070000	Licencias	45,832,052.00
2401010020	Bienes y Servicios Registrados.en Almacén	45,832,052.00
	<b>TOTALES:</b>	<b>450,087,599.00</b>
		<b>450,087,599.00</b>



**Central Administrativa y Contable -  
CENAC Telemática  
N.I.T. 900332546  
ORDEN DE COMPRA**

**UT Catalogo de Software ArcGIS de Esri**

N.I.T. 901890648  
calle 90 No 13-40  
Atte: Diego Aguilar Caicedo  
tramitescontractuales@esri.co  
Teléfono: +1 (300) 770-6489

Número de Orden **149044**  
No de Instrumento  
Instrumento agregación **IAD Software por Catalogo II**  
Fecha de Emisión **16/07/25**  
Fecha de Vencimiento **22/08/25**  
Comprador **Milton Cardozo Burbano**  
Ordenador del gasto **PIF 4Coupa**  
Supervisor **ST. LOZANO FLORIAN LUIS**  
**FELIPE**  
Teléfono **312 3199141**  
Detalle de Entrega  
Gravámenes adicionales **na**  
Justificación **"ACTUALIZACIÓN LICENCIAS  
ARCGIS (CARTOGRAFÍA EN LÍNEA SIGE) PARA LA  
VIGENCIA 2025"**

**Enviar a**

Central Administrativa y Contable  
- CENAC Telemática  
CRA 46 26A-29  
bogota bogota  
Colombia  
Atte: Milton Cardozo Burbano

**Facturar a**

Central Administrativa y Contable  
- CENAC Telemática  
CRA 46 26A-29  
bogota, bogota  
Colombia  
Atte: Milton Cardozo Burbano

Línea	Presupuesto	Descripción	Cant.	Unidad	Precio	Total
1	CDP 2925	sxc02---160478-LU-Suite Corporativa-N/A-ESRI-Productos ESRI-Licencia-N/A-N/A-N/A-N/A-Credito 30 días- ArcGIS Image Server Up to Four Cores Perpetual License	1.0	Unidad	112.258.341,00	112.258.341,00
2	CDP 2925	sxc02---161328-Suite Corporativa-N/A-ESRI-Productos ESRI-Licencia-N/A-N/A-N/A-N/A-Credito 30 días- ArcGIS Enterprise Standard Up to Four Cores Actualización	1.0	Unidad	31.942.074,00	31.942.074,00
3	CDP 2925	sxc02---167261-Suite Corporativa-N/A-ESRI-Productos ESRI-Licencia-N/A-N/A-N/A-N/A-Credito 30 días-ArcGIS Enterprise Professional Plus (formerly Advanced) User Type Maintenance	2.0	Unidad	16.575.833,00	33.151.666,00
4	CDP 2925	sxc02---167260-Suite Corporativa-N/A-ESRI-Productos ESRI-Licencia-N/A-N/A-N/A-N/A-Credito 30 días-ArcGIS Enterprise Professional (formerly Standard) User Type Maintenance	7.0	Unidad	11.811.357,00	82.679.499,00
5	CDP 2925	sxc02---167276-Suite Corporativa-N/A-ESRI-Productos ESRI-Licencia-N/A-N/A-N/A-N/A-Credito 30 días- ArcGIS Data Interoperability for ArcGIS Pro (Add-on App) for ArcGIS Enterprise Creator or GIS Professional User Type Actualización	2.0	Unidad	5.460.558,00	10.921.116,00
6	CDP 2925	sxc02---167278-Suite Corporativa-N/A-ESRI-Productos ESRI-Licencia-N/A-N/A-N/A-N/A-Credito 30 días- ArcGIS Geostatistical Analyst for ArcGIS Pro (Add-on App) for ArcGIS Enterprise Creator or GIS Professional User Type Actualización	1.0	Unidad	5.366.920,00	5.366.920,00

<b>Línea Presupuesto</b>	<b>Descripción</b>	<b>Cant. Unidad</b>	<b>Precio</b>	<b>Total</b>
7	CDP 2925 sxc02---167281-Suite Corporativa-N/A-ESRI-Productos ESRI-Licencia-N/A-N/A-N/A-N/A-Credito 30 días- ArcGIS Spatial Analyst for ArcGIS Pro (Add-on App) for ArcGIS Enterprise Creator or GIS Professional User Type Actualización	7.0 Unidad	5.366.922,00	37.568.454,00
8	CDP 2925 sxc02---167261-Suite Corporativa-N/A-ESRI-Productos ESRI-Licencia-N/A-N/A-N/A-N/A-Credito 30 días-ArcGIS Enterprise Professional Plus (formerly Advanced) User Type Maintenance	1.0 Unidad	23.056.336,00	23.056.336,00
9	CDP 2925 sxc02---167260-Suite Corporativa-N/A-ESRI-Productos ESRI-Licencia-N/A-N/A-N/A-N/A-Credito 30 días-ArcGIS Enterprise Professional (formerly Standard) User Type Maintenance	3.0 Unidad	15.994.469,00	47.983.407,00
10	CDP 2925 sxc02---167281-Suite Corporativa-N/A-ESRI-Productos ESRI-Licencia-N/A-N/A-N/A-N/A-Credito 30 días- ArcGIS Spatial Analyst for ArcGIS Pro (Add-on App) for ArcGIS Enterprise Creator or GIS Professional User Type Actualización	3.0 Unidad	6.442.578,00	19.327.734,00
11	CDP 2925 sxc02---161328-Suite Corporativa-N/A-ESRI-Productos ESRI-Licencia-N/A-N/A-N/A-N/A-Credito 30 días- ArcGIS Enterprise Standard Up to Four Cores Actualización	1.0 Unidad	45.832.052,00	45.832.052,00
12	CDP 2925 sxc02--IVA	1.0 Unidad	0,00	0,00
			<b>450.087.599,00</b>	<b>COP</b>







FACTURA ELECTRÓNICA DE VENTA No: FEE - 24644

FECHA FACTURA  
08/19/2025 16:41

FECHA VENCIMIENTO  
09/19/2025  
BOGOTÁ

FACTURADO EN:

ESRI COLOMBIA SAS  
NIT: 830122983-1  
ICA Tarifa 9.66 x 1000  
CIU 6202

Tipo de Contribuyente: Persona Jurídica  
Régimen Contable: Responsable del impuesto sobre las Ventas IVA  
Tipo de Responsabilidad: O-15, O-13  
Correo: [compras@sisconger.com](mailto:compras@sisconger.com)  
Municipio: Bogotá

**SEÑORES:**

CENTRAL ADMINISTRATIVA Y CONTABLE TELEMÁTICA  
NIT: 900332546 DV: 9  
Tipo de Contribuyente: Persona Jurídica  
Régimen Contable: Impuesto sobre las ventas - IVA  
Tipo de Responsabilidad: O-23

Dirección: CR 46 20 B 99  
Departamento:  
Municipio: Bogotá  
Correo: [siifnacion.facturaelectronica@minhacienda.gov.co](mailto:siifnacion.facturaelectronica@minhacienda.gov.co)  
Teléfono: 601 8422613

Autorización numeración de facturación electrónica DIAN No 18764091379068 del 01 de abril de 2025, con el prefijo FEE del consecutivo 24001 al Refnt: OV CO14336CCE 28000, con vigencia de veinticuatro (24) meses.  
Somos autorretenedores según resolución No 9241 del 23 de Septiembre de 2015.  
Somos grandes contribuyentes según resolución 000200 del 27 de diciembre de 2024.  
Somos Agente Retenedor del impuesto sobre ventas al régimen común. ✓

ITM	DESCRIPCIÓN	VALOR
-----	-------------	-------

1	ORDEN DE COMPRA: 149044 Supervisor: ST. LOZANO FLORIAN LUIS FELIPE	\$ 450.087.599,00
---	---	-------------------

"ACTUALIZACIÓN LICENCIAS ARCGIS (CARTOGRAFÍA EN LÍNEA SIGE) PARA LA VIGENCIA 2025"

Descripción	Cant	Precio	Total
160478-LU-Suite Corporativa-N/A -ESRI-Productos ESRI-Licencia-N/A-N/A-N/A-N/A-Credito 30 días - ArcGIS Image Server Up to Four Cores Perpetual License	1	112.258.341	112.258.341

161328-Suite Corporativa-N/A  
-ESRI-Productos ESRI-Licencia  
-N/A-N/A-N/A-N/A-Credito 30 días

Bogotá, Somos grandes contribuyentes de ICA en Bogotá, según resolución DDI-023769 de noviembre de 2021  
Medellín, Somos autorretenedores por concepto de industria y comercio en el municipio de Medellín, según acuerdo 093 de 2019 Art 411.  
Barranquilla, Somos autorretenedores por concepto de industria y comercio en el municipio de Barranquilla, según decreto 119 de 2019 Art 411.  
Cúcuta, Somos autorretenedores por concepto de industria y comercio en el municipio de Cúcuta, según acuerdo 025 de 2018 Art 321.  
Bucaramanga, Somos autorretenedores por concepto de industria y comercio en el municipio de Bucaramanga, según resolución 2384 de 2024 Art 1.  
Manizales, Somos autorretenedores por concepto de industria y comercio en el municipio de Manizales, según acuerdo 1083 de 2021 Art 80.  
Barrancabermeja, Somos autorretenedores por concepto de industria y comercio en el municipio de Barrancabermeja, según decreto 208 de 2021 Art 11.  
Santa Rosa de Cabal, Somos autorretenedores por concepto de industria y comercio en el municipio de Santa Rosa de Cabal, según acuerdo 026 de 2021 Art 151.  
Garzón, Somos autorretenedores por concepto de industria y comercio en el municipio de Garzón, según acuerdo 025 de 2023 Art 198.  
Popayan, Somos autorretenedores por concepto de industria y comercio en el municipio de Popayan, según acuerdo 024 de 2021 Art 83.  
Pasto, Somos autorretenedores por concepto de industria y comercio en el municipio de Pasto, según acuerdo 046 de 2017 Art 102.  
Neiva, Somos autorretenedores por concepto de industria y comercio en el municipio de Neiva, según acuerdo 016 de 2022 Art 4.  
Santa Marta, Somos autorretenedores por concepto de industria y comercio en el municipio de Santa Marta, según acuerdo 004 de 2016 Art 75.  
Cartagena, Somos autorretenedores por concepto de industria y comercio en el municipio de Cartagena, según decreto 112 de 223 Art 8.  
Soacha, Somos autorretenedores por concepto de industria y comercio en el municipio de Soacha, según decreto 0124 de 2023 Art 389.  
Este título valor se asimila en sus efectos a la letra de cambio según el Código de Comercio (Artículo 773, 774, y 779) y la ley 1231 de 2008.  
La mora en el pago de la presente factura causará intereses de mora, liquidados a la tasa máxima permitida por la Ley a partir del día siguiente de la fecha de su vencimiento.  
NOTA: Las licencias del software de Esri, están sujetas a los términos y condiciones del contrato de licencia disponible en [www.esri.com/legal](http://www.esri.com/legal) a menos que cuente con un acuerdo de licencia firmado en su lugar.

ESRI COLOMBIA S.A.S.

NOMBRE

IDENTIFICACIÓN

FECHA DE RECIBIDO

FIRMA AUTORIZADA

FIRMA

Centro de Respuesta al Cliente - CRC Bogotá: 650 1550 / Línea nacional 01 8000 112158 / [cro@esri.com](mailto:cro@esri.com)  
Calle 90 No. 13 - 40 Piso 5 Bogotá, Colombia.  
[www.esri.com](http://www.esri.com)

Elaborado Desde  
SAP Business One  
Fabricante del Software  
SAP COLOMBIA SAS - NIT 900320612-5  
Proveedor Tecnológico  
FACTURE SAS - NIT 900399741-7  
Página 1 de 7

ORIGINAL



FACTURA ELECTRÓNICA DE VENTA No: FEE - 24644

FECHA FACTURA  
08/19/2025 16:41

FECHA VENCIMIENTO  
09/19/2025  
BOGOTÁ

FACTURADO EN:

ESRI COLOMBIA SAS  
NIT: 830122983-1  
ICA Tarifa 9.66 x 1000  
CIU 6202

Tipo de Contribuyente: Persona Jurídica  
Régimen Contable: Responsable del impuesto sobre las Ventas IVA  
Tipo de Responsabilidad: O-15, O-13  
Correo: [compras@sisconger.com](mailto:compras@sisconger.com)  
Municipio: Bogotá

**SEÑORES:**

CENTRAL ADMINISTRATIVA Y CONTABLE TELEMÁTICA  
NIT: 900332546 DV: 9  
Tipo de Contribuyente: Persona Jurídica  
Régimen Contable: Impuesto sobre las ventas - IVA  
Tipo de Responsabilidad: O-23

Dirección: CR 46 20 B 99  
Departamento:  
Municipio: Bogotá  
Correo: [siifnacion.facturaelectronica@minhacienda.gov.co](mailto:siifnacion.facturaelectronica@minhacienda.gov.co)  
Teléfono: 601 8422613

Autorización numeración de facturación electrónica DIAN No 18764081379068 del 01 de abril de 2025, con el prefijo FEE del consecutivo 24001 al Refint: OV CO14336CCE 28000, con vigencia de veinticuatro (24) meses.  
Somos autorretenedores según resolución No 9241 del 23 de Septiembre de 2015.  
Somos grandes contribuyentes según resolución 000200 del 27 de diciembre de 2024.  
Somos Agente Retenedor del impuesto sobre ventas al régimen común.

ITM	DESCRIPCIÓN	VALOR
-	ArcGIS Enterprise Standard Up to Four Cores Actualización	31.942.074
1		31.942.074
-	167261-Suite Corporativa-N/A-ESRI -Productos ESRI-Licencia-N/A-N/A-N/A-N/A-Credito 30 días-ArcGIS Enterprise Professional Plus (formerly Advanced) User Type Maintenance	16.575.833
2		33.151.666
-	167260-Suite Corporativa-N/A-ESRI -Productos ESRI-Licencia-N/A-N/A-N/A-N/A-Credito 30 días-ArcGIS Enterprise Professional (formerly Standard) User Type Maintenance	11.811.357
7		82.679.499
-	167276-Suite Corporativa-N/A-ESRI	

Bogotá, Somos grandes contribuyentes de ICA en Bogotá, según resolución DDI-023769 de noviembre de 2021  
Medellín, Somos autorretenedores por concepto de industria y comercio en el municipio de Medellín, según acuerdo 093 de 2019 Art 411.  
Barranquilla, Somos autorretenedores por concepto de industria y comercio en el municipio de Barranquilla, según decreto 119 de 2019 Art 411.  
Cúcuta, Somos autorretenedores por concepto de industria y comercio en el municipio de Cúcuta, según acuerdo 025 de 2018 Art 321.  
Bucaramanga, Somos autorretenedores por concepto de industria y comercio en el municipio de Bucaramanga, según resolución 2384 de 2024 Art 1.  
Manizales, Somos autorretenedores por concepto de industria y comercio en el municipio de Manizales, según acuerdo 1083 de 2021 Art 80.  
Barrancabermeja, Somos autorretenedores por concepto de industria y comercio en el municipio de Barrancabermeja, según decreto 208 de 2021 Art 11.  
Santa Rosa de Cabal, Somos autorretenedores por concepto de industria y comercio en el municipio de Santa Rosa de Cabal, según acuerdo 026 de 2021 Art 151.  
Garzón, Somos autorretenedores por concepto de industria y comercio en el municipio de Garzón, según acuerdo 025 de 2023 Art 198.  
Popayan, Somos autorretenedores por concepto de industria y comercio en el municipio de Popayan, según acuerdo 024 de 2021 Art 83.  
Pasto, Somos autorretenedores por concepto de industria y comercio en el municipio de Pasto, según acuerdo 046 de 2017 Art 102.  
Neiva, Somos autorretenedores por concepto de industria y comercio en el municipio de Neiva, según acuerdo 018 de 2022 Art 4.  
Santa Marta, Somos autorretenedores por concepto de industria y comercio en el municipio de Santa Marta, según acuerdo 004 de 2016 Art 75.  
Cartagena, Somos autorretenedores por concepto de industria y comercio en el municipio de Cartagena, según decreto 112 de 223 Art 8.  
Soacha, Somos autorretenedores por concepto de industria y comercio en el municipio de Soacha, según decreto 0124 de 2023 Art 389.  
Este título valor se asimila en sus efectos a la letra de cambio según el Código de Comercio (Artículo 773, 774, y 779) y la ley 1231 de 2008.  
La mora en el pago de la presente factura causará intereses de mora, liquidados a la tasa máxima permitida por la Ley a partir del día siguiente de la fecha de su vencimiento.  
NOTA: Las licencias del software de Esri, están sujetas a los términos y condiciones del contrato de licencia disponible en [www.esri.com/legal](http://www.esri.com/legal) a menos que cuente con un acuerdo de licencia firmado en su lugar.

ESRI COLOMBIA S.A.S.

NOMBRE

IDENTIFICACIÓN

FECHA DE RECIBIDO

FIRMA AUTORIZADA

FIRMA

Centro de Respuesta al Cliente - CRC Bogotá: 650 1550 / Línea nacional 01 8000 112158 / [crc@esri.co](mailto:crc@esri.co)  
Calle 90 No. 13 - 40 Piso 5 Bogotá, Colombia.  
[www.esri.co](http://www.esri.co)

Elaborado Desde  
SAP Business One  
Fabricante del Software  
SAP COLOMBIA SAS - NIT 900320612-5  
Proveedor Tecnológico  
FACTURE SAS - NIT 900399741-7  
Página 2 de 7

ORIGINAL

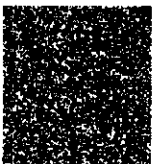



FACTURA ELECTRÓNICA DE VENTA No: FEE - 24644

FECHA FACTURA  
08/19/2025 16:41

FECHA VENCIMIENTO  
09/19/2025  
BOGOTÁ

FACTURADO EN:

ESRI COLOMBIA SAS  
NIT: 830122983-1  
ICA Tarifa 9.66 x 1000  
CIU 6202

Tipo de Contribuyente: Persona Jurídica  
Régimen Contable: Responsable del impuesto sobre las Ventas IVA  
Tipo de Responsabilidad: O-15, O-13  
Correo: [compras@sisconger.com](mailto:compras@sisconger.com)  
Municipio: Bogotá

**SEÑORES:**

CENTRAL ADMINISTRATIVA Y CONTABLE TELEMÁTICA  
NIT: 900332546 DV: 9  
Tipo de Contribuyente: Persona Jurídica  
Régimen Contable: Impuesto sobre las ventas - IVA  
Tipo de Responsabilidad: O-23

Dirección: CR 46 20 B 99  
Departamento:  
Municipio: Bogotá  
Correo: [siifnacion.facturaelectronica@minhacienda.gov.co](mailto:siifnacion.facturaelectronica@minhacienda.gov.co)  
Teléfono: 601 8422613

Autorización numeración de facturación electrónica DIAN No 18764091379068 del 01 de abril de 2025, con el prefijo FEE del consecutivo 24001 al Refint: OV CO14336CCE 28000, con vigencia de veinticuatro (24) meses.  
Somos autorretenedores según resolución No 9241 del 23 de Septiembre de 2015.  
Somos grandes contribuyentes según resolución 000200 del 27 de diciembre de 2024.  
Somos Agente Retenedor del impuesto sobre ventas al régimen común.

ITM	DESCRIPCIÓN	VALOR
2	-Productos ESRI-Licencia-N/A-N/A -N/A-N/A-Credito 30 días- ArcGIS Data Interoperability for ArcGIS Pro (Add-on App) for ArcGIS Enterprise Creator or GIS Professional User Type Actualización	10.921.116
1	167278-Suite Corporativa-N/A-ESRI- Productos ESRI-Licencia-N/A-N/A -N/A-N/A-Credito 30 días- ArcGIS Geostatistical Analyst for ArcGIS Pro (Add-on App) for ArcGIS Enterprise Creator or GIS Professional User Type Actualización	5.366.920
	167281-Suite Corporativa-N/A-ESRI	

Bogotá, Somos grandes contribuyentes de ICA en Bogotá, según resolución DDI-023769 de noviembre de 2021  
Medellín, Somos autorretenedores por concepto de industria y comercio en el municipio de Medellín, según acuerdo 093 de 2019 Art 411.  
Barranquilla, Somos autorretenedores por concepto de industria y comercio en el municipio de Barranquilla, según decreto 119 de 2019 Art 411.  
Cúcuta, Somos autorretenedores por concepto de industria y comercio en el municipio de Cúcuta, según acuerdo 025 de 2018 Art 321.  
Bucaramanga, Somos autorretenedores por concepto de industria y comercio en el municipio de Bucaramanga, según resolución 2384 de 2024 Art 1.  
Manizales, Somos autorretenedores por concepto de industria y comercio en el municipio de Manizales, según acuerdo 1083 de 2021 Art 80.  
Barrancabermeja, Somos autorretenedores por concepto de industria y comercio en el municipio de Barrancabermeja, según decreto 208 de 2021 Art 11.  
Santa Rosa de Cabal, Somos autorretenedores por concepto de industria y comercio en el municipio de Santa Rosa de Cabal, según acuerdo 026 de 2021 Art 151.  
Garzón, Somos autorretenedores por concepto de industria y comercio en el municipio de Garzón, según acuerdo 025 de 2023 Art 198.  
Popayan, Somos autorretenedores por concepto de industria y comercio en el municipio de Popayan, según acuerdo 024 de 2021 Art 83.  
Pasto, Somos autorretenedores por concepto de industria y comercio en el municipio de Pasto, según acuerdo 046 de 2017 Art 102.  
Neiva, Somos autorretenedores por concepto de industria y comercio en el municipio de Neiva, según acuerdo 016 de 2022 Art 4.  
Santa Marta, Somos autorretenedores por concepto de industria y comercio en el municipio de Santa Marta, según acuerdo 004 de 2016 Art 75.  
Cartagena, Somos autorretenedores por concepto de industria y comercio en el municipio de Cartagena, según decreto 112 de 223 Art 8.  
Soacha, Somos autorretenedores por concepto de industria y comercio en el municipio de Soacha, según decreto 0124 de 2023 Art 389.  
Este título valor se asimila en sus efectos a la letra de cambio según el Código de Comercio (Artículo 773,774, y 779) y la ley 1231 de 2008.  
La mora en el pago de la presente factura causará intereses de mora, liquidados a la tasa máxima permitida por la Ley a partir del día siguiente de la fecha de su vencimiento.  
NOTA: Las licencias del software de Esri, están sujetas a los términos y condiciones del contrato de licencia disponible en [www.esri.com/legal](http://www.esri.com/legal) a menos que cuente con un acuerdo de licencia firmado en su lugar.

ESRI COLOMBIA S.A.S.

NOMBRE

IDENTIFICACIÓN

FECHA DE RECIBIDO

FIRMA

FIRMA AUTORIZADA

Centro de Respuesta al Cliente - CRC Bogotá: 650 1550 / Línea nacional 01 8000 112158 /  
[crc@esri.co](mailto:crc@esri.co)  
Calle 90 No. 13 - 40 Piso 5 Bogotá, Colombia.  
[www.esri.co](http://www.esri.co)

ORIGINAL

Elaborado Desde  
SAP Business One  
Fabricante del Software  
SAP COLOMBIA SAS - NIT 900320612-5  
Proveedor Tecnológico  
FACTURE SAS - NIT 900399741-7  
Página 3 de 7

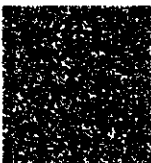



FACTURA ELECTRÓNICA DE VENTA No: FEE - 24644

FECHA FACTURA  
08/19/2025 16:41

FECHA VENCIMIENTO  
09/19/2025  
BOGOTÁ

FACTURADO EN:

ESRI COLOMBIA SAS  
NIT: 830122983-1  
ICA Tarifa 9.66 x 1000  
CIU 6202

Tipo de Contribuyente: Persona Jurídica  
Régimen Contable: Responsable del impuesto sobre las Ventas IVA  
Tipo de Responsabilidad: O-15, O-13  
Correo: compras@sisconger.com  
Municipio: Bogotá

**SEÑORES:**

CENTRAL ADMINISTRATIVA Y CONTABLE TELEMÁTICA  
NIT: 900332546 DV: 9  
Tipo de Contribuyente: Persona Jurídica  
Régimen Contable: Impuesto sobre las ventas - IVA  
Tipo de Responsabilidad: O-23

Dirección: CR 46 20 B 99  
Departamento:  
Municipio: Bogotá  
Correo: siifnacion.facturaelectronica@minhacienda.gov.co  
Teléfono: 601 8422613

Autorización numeración de facturación electrónica DIAN No 18764091379068 del 01 de abril de 2025, con el prefijo FEE del consecutivo 24001 al RefInt: OV CO14336CCE 28000, con vigencia de veinticuatro (24) meses.  
Somos autorretenedores según resolución No 9241 del 23 de Septiembre de 2015.  
Somos grandes contribuyentes según resolución 000200 del 27 de diciembre de 2024.  
Somos Agente Retenedor del impuesto sobre ventas al régimen común.

ITM	DESCRIPCIÓN	VALOR
	-Productos ESRI-Licencia-N/A-N/A -N/A-N/A-Credito 30 días- ArcGIS Spatial Analyst for ArcGIS Pro (Add-on App) for ArcGIS Enterprise Creator or GIS Professional User Type Actualización	7 5.366.922 37.568.454
	167261-Suite Corporativa-N/A-ESRI -Productos ESRI-Licencia-N/A-N/A -N/A-N/A-Credito 30 días-ArcGIS Enterprise Professional Plus (formerly Advanced) User Type Maintenance	1 23.056.336 23.056.336
	167260-Suite Corporativa-N/A-ESRI -Productos ESRI-Licencia-N/A-N/A -N/A-N/A-Credito 30 días-ArcGIS	

Bogotá, Somos grandes contribuyentes de ICA en Bogotá, según resolución DDI-023769 de noviembre de 2021  
Medellín, Somos autorretenedores por concepto de industria y comercio en el municipio de Medellín, según acuerdo 093 de 2019 Art 411.  
Barranquilla, Somos autorretenedores por concepto de industria y comercio en el municipio de Barranquilla, según decreto 119 de 2019 Art 411.  
Cúcuta, Somos autorretenedores por concepto de industria y comercio en el municipio de Cúcuta, según acuerdo 025 de 2018 Art 321.  
Bucaramanga, Somos autorretenedores por concepto de industria y comercio en el municipio de Bucaramanga, según resolución 2384 de 2024 Art 1.  
Manizales, Somos autorretenedores por concepto de industria y comercio en el municipio de Manizales, según acuerdo 1083 de 2021 Art 80.  
Barrancabermeja, Somos autorretenedores por concepto de industria y comercio en el municipio de Barrancabermeja, según decreto 208 de 2021 Art 11.  
Santa Rosa de Cabal, Somos autorretenedores por concepto de industria y comercio en el municipio de Santa Rosa de Cabal, según acuerdo 026 de 2021 Art 151.  
Garzón, Somos autorretenedores por concepto de industria y comercio en el municipio de Garzón, según acuerdo 025 de 2023 Art 198.  
Popayan, Somos autorretenedores por concepto de industria y comercio en el municipio de Popayan, según acuerdo 024 de 2021 Art 83.  
Pasto, Somos autorretenedores por concepto de industria y comercio en el municipio de Pasto, según acuerdo 046 de 2017 Art 102.  
Neiva, Somos autorretenedores por concepto de industria y comercio en el municipio de Neiva, según acuerdo 016 de 2022 Art 4.  
Santa Marta, Somos autorretenedores por concepto de industria y comercio en el municipio de Santa Marta, según acuerdo 004 de 2016 Art 75.  
Cartagena, Somos autorretenedores por concepto de industria y comercio en el municipio de Cartagena, según decreto 112 de 223 Art 8.  
Soacha, Somos autorretenedores por concepto de industria y comercio en el municipio de Soacha, según decreto 0124 de 2023 Art 389.  
Este título valor se asimila en sus efectos a la letra de cambio según el Código de Comercio (Artículo 773,774, y 779) y la ley 1231 de 2008.  
La mora en el pago de la presente factura causará intereses de mora, liquidados a la tasa máxima permitida por la Ley a partir del día siguiente de la fecha de su vencimiento.  
NOTA: Las licencias del software de Esri, están sujetas a los términos y condiciones del contrato de licencia disponible en [www.esri.com/legal](http://www.esri.com/legal) a menos que cuente con un acuerdo de licencia firmado en su lugar.

ESRI COLOMBIA S.A.S.

NOMBRE

IDENTIFICACIÓN

FECHA DE RECIBIDO

FIRMA AUTORIZADA

FIRMA

Centro de Respuesta al Cliente - CRC Bogotá: 650 1550 / Línea nacional 01 8000 112158 /  
crc@esri.co  
Calle 90 No. 13 - 40 Piso 5 Bogotá, Colombia.  
www.esri.co

Elaborado Desde  
SAP Business One  
Fabricante del Software  
SAP COLOMBIA SAS - NIT 900320612-5  
Proveedor Tecnológico  
FACTURE SAS - NIT 900399741-7  
Página 4 de 7

ORIGINAL



FACTURA ELECTRÓNICA DE VENTA No: FEE - 24644

FECHA FACTURA  
08/19/2025 16:41

FECHA VENCIMIENTO  
09/19/2025  
BOGOTÁ

FACTURADO EN:

ESRI COLOMBIA SAS  
NIT: 830122983-1  
ICA Tarifa 9.66 x 1000  
CIU 6202

Tipo de Contribuyente: Persona Jurídica  
Régimen Contable: Responsable del impuesto sobre las Ventas IVA  
Tipo de Responsabilidad: O-15, O-13  
Correo: [compras@sisconger.com](mailto:compras@sisconger.com)  
Municipio: Bogotá

**SEÑORES:**

CENTRAL ADMINISTRATIVA Y CONTABLE TELEMÁTICA  
NIT: 900332546 DV: 9  
Tipo de Contribuyente: Persona Jurídica  
Régimen Contable: Impuesto sobre las ventas - IVA  
Tipo de Responsabilidad: O-23

Dirección: CR 46 20 B 99  
Departamento:  
Municipio: Bogotá  
Correo: [siifnacion.facturaelectronica@minhacienda.gov.co](mailto:siifnacion.facturaelectronica@minhacienda.gov.co)  
Teléfono: 601 8422613

Autorización numeración de facturación electrónica DIAN No 18764091379068 del 01 de abril de 2025, con el prefijo FEE del consecutivo 24001 al Refint: OV CO14336CCE 28000, con vigencia de veinticuatro (24) meses.  
Somos autorretenedores según resolución No 9241 del 23 de Septiembre de 2015.  
Somos grandes contribuyentes según resolución 000200 del 27 de diciembre de 2024.  
Somos Agente Retenedor del impuesto sobre ventas al régimen común.

ITM	DESCRIPCIÓN	VALOR
3	Enterprise Professional (formerly Standard) User Type Maintenance	15.994.469
3	-167281-Suite Corporativa-N/A-ESRI -Productos ESRI-Licencia-N/A-N/A-N/A-N/A-Credito 30 días- ArcGIS Spatial Analyst for ArcGIS Pro (Add-on App) for ArcGIS Enterprise Creator or GIS Professional User Type Actualización	6.442.578
1	161328-Suite Corporativa-N/A-ESRI -Productos ESRI-Licencia-N/A-N/A-N/A-N/A-Credito 30 días- ArcGIS Enterprise Standard Up to Four Cores Actualización	45.832.052

Bogotá, Somos grandes contribuyentes de ICA en Bogotá, según resolución DDI-023769 de noviembre de 2021  
 Medellín, Somos autorretenedores por concepto de industria y comercio en el municipio de Medellín, según acuerdo 093 de 2019 Art 411.  
 Barranquilla, Somos autorretenedores por concepto de industria y comercio en el municipio de Barranquilla, según decreto 119 de 2019 Art 411.  
 Cúcuta, Somos autorretenedores por concepto de industria y comercio en el municipio de Cúcuta, según acuerdo 025 de 2018 Art 321.  
 Bucaramanga, Somos autorretenedores por concepto de industria y comercio en el municipio de Bucaramanga, según resolución 2384 de 2024 Art 1.  
 Manizales, Somos autorretenedores por concepto de industria y comercio en el municipio de Manizales, según acuerdo 1083 de 2021 Art 80.  
 Barrancabermeja, Somos autorretenedores por concepto de industria y comercio en el municipio de Barrancabermeja, según decreto 208 de 2021 Art 11.  
 Santa Rosa de Cabal, Somos autorretenedores por concepto de industria y comercio en el municipio de Santa Rosa de Cabal, según acuerdo 026 de 2021 Art 151.  
 Garzón, Somos autorretenedores por concepto de industria y comercio en el municipio de Garzón, según acuerdo 025 de 2023 Art 198.  
 Popayan, Somos autorretenedores por concepto de industria y comercio en el municipio de Popayan, según acuerdo 024 de 2021 Art 83.  
 Pasto, Somos autorretenedores por concepto de industria y comercio en el municipio de Pasto, según acuerdo 046 de 2017 Art 102.  
 Neiva, Somos autorretenedores por concepto de industria y comercio en el municipio de Neiva, según acuerdo 016 de 2022 Art 4.  
 Santa Marta, Somos autorretenedores por concepto de industria y comercio en el municipio de Santa Marta, según acuerdo 004 de 2016 Art 75.  
 Cartagena, Somos autorretenedores por concepto de industria y comercio en el municipio de Cartagena, según decreto 112 de 223 Art 8.  
 Soacha, Somos autorretenedores por concepto de industria y comercio en el municipio de Soacha, según decreto 0124 de 2023 Art 389.  
 Este título valor se asimila en sus efectos a la letra de cambio según el Código de Comercio (Artículo 773,774, y 779) y la ley 1231 de 2008.  
 La mora en el pago de la presente factura causará intereses de mora, liquidados a la tasa máxima permitida por la Ley a partir del día siguiente de la fecha de su vencimiento.  
 NOTA: Las licencias del software de Esri, están sujetas a los términos y condiciones del contrato de licencia disponible en [www.esri.com/legal](http://www.esri.com/legal) a menos que cuente con un acuerdo de licencia firmado en su lugar.

ESRI COLOMBIA S.A.S.

NOMBRE

IDENTIFICACIÓN

FECHA DE RECIBIDO

FIRMA AUTORIZADA

FIRMA

Centro de Respuesta al Cliente - CRC Bogotá: 650 1550 / Línea nacional 01 8000 112158 / [crc@esri.com](mailto:crc@esri.com)  
Calle 90 No. 13 - 40 Piso 5 Bogotá, Colombia.  
[www.esri.com](http://www.esri.com)

Elaborado Desde  
SAP Business One  
Fabricante del Software  
SAP COLOMBIA SAS - NIT 900320612-5  
Proveedor Tecnológico  
FACTURE SAS - NIT 900399741-7  
Página 5 de 7

ORIGINAL



FACTURA ELECTRÓNICA DE VENTA No: FEE - 24644

FECHA FACTURA  
08/19/2025 16:41

FECHA VENCIMIENTO  
09/19/2025  
BOGOTÁ

FACTURADO EN:

ESRI COLOMBIA SAS  
NIT: 830122983-1  
ICA Tarifa 9.66 x 1000  
CIU 6202

Tipo de Contribuyente: Persona Jurídica  
Régimen Contable: Responsable del impuesto sobre las Ventas IVA  
Tipo de Responsabilidad: O-15, O-13  
Correo: [compras@sisconger.com](mailto:compras@sisconger.com)  
Municipio: Bogotá

**SEÑORES:**

CENTRAL ADMINISTRATIVA Y CONTABLE TELEMATICA  
NIT: 900332546 DV: 9  
Tipo de Contribuyente: Persona Jurídica  
Régimen Contable: Impuesto sobre las ventas - IVA  
Tipo de Responsabilidad: O-23

Dirección: CR 46 20 B 99  
Departamento:  
Municipio: Bogotá  
Correo: [siifnacion.facturaelectronica@minhacienda.gov.co](mailto:siifnacion.facturaelectronica@minhacienda.gov.co)  
Teléfono: 601 8422613

Autorización numeración de facturación electrónica DIAN No 18764091379068 del 01 de abril de 2025, con el prefijo FEE del consecutivo 24001 al RefInt: OV CO14336CCE 28000, con vigencia de veinticuatro (24) meses.  
Somos autorretenedores según resolución No 9241 del 23 de Septiembre de 2015.  
Somos grandes contribuyentes según resolución 000200 del 27 de diciembre de 2024.  
Somos Agente Retenedor del impuesto sobre ventas al régimen común.

ITM	DESCRIPCIÓN	VALOR
-----	-------------	-------

"Factura emitida por ESRI COLOMBIA SAS a nombre de UNION TEMPORAL CATALOGO DE SOFTWARE ARCGIS DE ESRI"

Bogotá, Somos grandes contribuyentes de ICA en Bogotá, según resolución DDI-023769 de noviembre de 2021

Medellin, Somos autorretenedores por concepto de industria y comercio en el municipio de Medellín, según acuerdo 093 de 2019 Art 411.

Barranquilla, Somos autorretenedores por concepto de industria y comercio en el municipio de Barranquilla, según decreto 119 de 2019 Art 411.

Cúcuta, Somos autorretenedores por concepto de industria y comercio en el municipio de Cúcuta, según acuerdo 025 de 2018 Art 321.

Bucaramanga, Somos autorretenedores por concepto de industria y comercio en el municipio de Bucaramanga, según resolución 2384 de 2024 Art 1.

Manizales, Somos autorretenedores por concepto de industria y comercio en el municipio de Manizales, según acuerdo 1083 de 2021 Art 80.

Barrancabermeja, Somos autorretenedores por concepto de industria y comercio en el municipio de Barrancabermeja, según decreto 208 de 2021 Art 11.

Santa Rosa de Cabal, Somos autorretenedores por concepto de industria y comercio en el municipio de Santa Rosa de Cabal, según acuerdo 026 de 2021 Art 151.

Garzón, Somos autorretenedores por concepto de industria y comercio en el municipio de Garzón, según acuerdo 025 de 2023 Art 198.

Popayan, Somos autorretenedores por concepto de industria y comercio en el municipio de Popayan, según acuerdo 024 de 2021 Art 83.

Pasto, Somos autorretenedores por concepto de industria y comercio en el municipio de Pasto, según acuerdo 048 de 2017 Art 102.

Neiva, Somos autorretenedores por concepto de industria y comercio en el municipio de Neiva, según acuerdo 016 de 2022 Art 4.

Santa Marta, Somos autorretenedores por concepto de industria y comercio en el municipio de Santa Marta, según acuerdo 004 de 2016 Art 75.

Cartagena, Somos autorretenedores por concepto de industria y comercio en el municipio de Cartagena, según decreto 112 de 223 Art 8.

Soacha, Somos autorretenedores por concepto de industria y comercio en el municipio de Soacha, según decreto 0124 de 2023 Art 389.

Este título valor se asimila en sus efectos a la letra de cambio según el Código de Comercio (Artículo 773,774, y 779) y la ley 1231 de 2008.

La mora en el pago de la presente factura causará intereses de mora, liquidados a la tasa máxima permitida por la Ley a partir del día siguiente de la fecha de su vencimiento.

NOTA: Las licencias del software de Esri, están sujetas a los términos y condiciones del contrato de licencia disponible en [www.esri.com/legal](http://www.esri.com/legal) a menos que cuente con un acuerdo de licencia firmado en su lugar.

ESRI COLOMBIA S.A.S.

NOMBRE

IDENTIFICACIÓN

FECHA DE RECIBIDO

FIRMA

FIRMA AUTORIZADA

Centro de Respuesta al Cliente - CRC Bogotá: 650 1550 / Línea nacional 01 8000 112158 / [crc@esri.co](mailto:crc@esri.co)  
Calle 90 No. 13 - 40 Piso 5 Bogotá, Colombia.  
[www.esri.co](http://www.esri.co)

Elaborado Desde  
SAP Business One  
Fabricante del Software  
SAP COLOMBIA SAS - NIT 900320812-5  
Proveedor Tecnológico  
FACTURE SAS - NIT 900399741-7  
Página 6 de 7

ORIGINAL

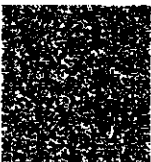



FACTURA ELECTRÓNICA DE VENTA No: FEE - 24644

FECHA FACTURA  
08/19/2025 16:41

FECHA VENCIMIENTO  
09/19/2025  
BOGOTÁ

FACTURADO EN:

ESRI COLOMBIA SAS  
NIT: 830122983-1  
ICA Tarifa 9.66 x 1000  
CIU 6202

Tipo de Contribuyente: Persona Jurídica  
Régimen Contable: Responsable del impuesto sobre las Ventas IVA  
Tipo de Responsabilidad: O-15, O-13  
Correo: [compras@sisconger.com](mailto:compras@sisconger.com)  
Municipio: Bogotá

**SEÑORES:**

CENTRAL ADMINISTRATIVA Y CONTABLE TELEMÁTICA  
NIT: 900332546 DV: 9  
Tipo de Contribuyente: Persona Jurídica  
Régimen Contable: Impuesto sobre las ventas - IVA  
Tipo de Responsabilidad: O-23

Dirección: CR 46 20 B 99  
Departamento:  
Municipio: Bogotá  
Correo: [siifnacion.facturaelectronica@minhacienda.gov.co](mailto:siifnacion.facturaelectronica@minhacienda.gov.co)  
Teléfono: 601 8422613

Autorización numeración de facturación electrónica DIAN No 18764091379068 del 01 de abril de 2025, con el prefijo FEE del consecutivo 24001 al Reflnt: OV CO14336CCE 28000, con vigencia de veinticuatro (24) meses.  
Somos autorretenedores según resolución No 9241 del 23 de Septiembre de 2015.  
Somos grandes contribuyentes según resolución 000200 del 27 de diciembre de 2024.  
Somos Agente Retenedor del impuesto sobre ventas al régimen común.

ITM	DESCRIPCIÓN	VALOR
	SUBTOTAL	\$ 450.087.599,00
	IVA	
	TOTAL	\$ 450.087.599,00

SON: CUATROCIENTOS CINCUENTA MILLONES OCHENTA Y SIETE MIL QUINIENTOS NOVENTA Y NUEVE PESOS M.CTE.

Forma de Pago: Crédito 30 días

Medio de Pago: Transferencia Crédito Bancario

Notas Finales: # \$15-01-03-082;OC149044;luis.lozanoflorian@buzonejercito.mil.co#\$

Bogotá, Somos grandes contribuyentes de ICA en Bogotá, según resolución ODI-023769 de noviembre de 2021  
 Medellín, Somos autorretenedores por concepto de industria y comercio en el municipio de Medellín, según acuerdo 093 de 2019 Art 411.  
 Barranquilla, Somos autorretenedores por concepto de industria y comercio en el municipio de Barranquilla, según decreto 119 de 2019 Art 411.  
 Cúcuta, Somos autorretenedores por concepto de industria y comercio en el municipio de Cúcuta, según acuerdo 025 de 2018 Art 321.  
 Bucaramanga, Somos autorretenedores por concepto de industria y comercio en el municipio de Bucaramanga, según resolución 2384 de 2024 Art 1.  
 Manizales, Somos autorretenedores por concepto de industria y comercio en el municipio de Manizales, según acuerdo 1083 de 2021 Art 80.  
 Barrancabermeja, Somos autorretenedores por concepto de industria y comercio en el municipio de Barrancabermeja, según decreto 208 de 2021 Art 11.  
 Santa Rosa de Cabal, Somos autorretenedores por concepto de industria y comercio en el municipio de Santa Rosa de Cabal, según acuerdo 026 de 2021 Art 151.  
 Garzón, Somos autorretenedores por concepto de industria y comercio en el municipio de Garzón, según acuerdo 025 de 2023 Art 198.  
 Popayan, Somos autorretenedores por concepto de industria y comercio en el municipio de Popayan, según acuerdo 024 de 2021 Art 83.  
 Pasto, Somos autorretenedores por concepto de industria y comercio en el municipio de Pasto, según acuerdo 046 de 2017 Art 102.  
 Neiva, Somos autorretenedores por concepto de industria y comercio en el municipio de Neiva, según acuerdo 016 de 2022 Art 4.  
 Santa Marta, Somos autorretenedores por concepto de industria y comercio en el municipio de Santa Marta, según acuerdo 004 de 2016 Art 75.  
 Cartagena, Somos autorretenedores por concepto de industria y comercio en el municipio de Cartagena, según decreto 112 de 223 Art 8.  
 Soacha, Somos autorretenedores por concepto de industria y comercio en el municipio de Soacha, según decreto 0124 de 2023 Art 389.  
 Este título valor se asimila en sus efectos a la letra de cambio según el Código de Comercio (Artículo 773,774, y 779) y la ley 1231 de 2008.

La mora en el pago de la presente factura causará intereses de mora, liquidados a la tasa máxima permitida por la Ley a partir del día siguiente de la fecha de su vencimiento.  
 NOTA: Las licencias del software de Esri, están sujetas a los términos y condiciones del contrato de licencia disponible en [www.esri.com/legal](http://www.esri.com/legal) a menos que cuente con un acuerdo de licencia firmado en su lugar.

ESRI COLOMBIA S.A.S.

NOMBRE

IDENTIFICACIÓN

FECHA DE RECIBIDO

FIRMA

FIRMA AUTORIZADA

Centro de Respuesta al Cliente - CRC Bogotá: 650 1550 / Línea nacional 01 8000 112158 / [crc@esri.co](mailto:crc@esri.co)  
 Calle 90 No. 13 - 40 Piso 5 Bogotá, Colombia.  
[www.esri.co](http://www.esri.co)

Elaborado Desde  
 SAP Business One  
 Fabricante del Software  
 SAP COLOMBIA SAS - NIT 900320612-5  
 Proveedor Tecnológico  
 FACTURE SAS - NIT 900399741-7  
 Página 7 de 7

ORIGINAL

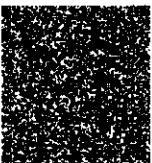



**PUBLICA RESERVADA**



**MINISTERIO DE DEFENSA NACIONAL  
COMANDO GENERAL FUERZAS MILITARES  
EJÉRCITO NACIONAL  
BATALLÓN DE INTEROPERABILIDAD DE COMUNICACIONES Y COMPUTACIÓN**



Al contestar, cite este número

Radicado No. **2025575029448153** MDN-COGFM-COEJC- SECEJ-JEMOP-CAOCC-BRICC-BAICC- CP-C -29-25

Bogotá D.C, 22 de septiembre de 2025

Señor Teniente Coronel  
**ELIECER VELASQUEZ PATIÑO**  
Director y Ordenador del Gasto CENAC Telemática  
Calle 5 N°15-00 Barrio Dos Caminos  
Facatativá, Cundinamarca

Asunto: Informe Pago Fuera de Ejecución.

Respetuosamente me permito informar al señor Teniente Coronel Director Central Administrativa y Contable Especializada de Telemática, que el paquete de pago correspondiente a la ORDEN DE COMPRA 149044 del proveedor UT Catalogo de Software ArcGIS de Esri no fue remitido en la fecha inicialmente prevista, debido a que se detectó un error en la factura original.

Dicha situación requirió la devolución del documento al proveedor para su respectiva corrección, lo cual generó un retraso adicional en el proceso, ya que la modificación y remisión de la factura se realizó en fecha 19 de agosto de 2025, a tres días del plazo establecido para la presentación del paquete de pago.

Una vez recibida la factura corregida, se procedió de inmediato con la consolidación y envió del paquete correspondiente para la firma del proveedor del acta de recibo a satisfacción, garantizando que la documentación cumpliera con los requisitos normativos y contables exigidos el día El día 21 de agosto se remitió el paquete consolidado; sin embargo, posteriormente se informó que en el documento no era posible visualizar la firma del proveedor, por lo cual el día 15 de agosto se envió nuevamente únicamente el acta de recibo a satisfacción, escaneada y reenviada de manera correcta. Cabe precisar que, en el primer envío, tanto en mi correo electrónico como en mi equipo de cómputo, la firma de la empresa en el acta se visualizaba adecuadamente.

Atentamente,

**ST. LUIS FELIPE LOZANO FLORIAN**  
Supervisor contrato ORDEN DE COMPRA 149044

**PATRIA HONOR LEALTAD**

Cra. 46, # 20c - 01, Cantón Militar "Caldas" Bogotá  
Tel 4261450 Ext 38659bricc@buzonejercito.mil.co - [www.ejercito.mil.co](http://www.ejercito.mil.co)

**PUBLICA RESERVADA**





**MINISTERIO DE DEFENSA NACIONAL  
COMANDO GENERAL DE LAS FUERZAS MILITARES  
EJÉRCITO NACIONAL**

**ACTA DE ENTREGA**

Pág. 1 de 8
Código: FO-SECEJ-CEAYG-702
Versión: 1
Fecha de emisión: 2021-02-21

**ACTA N° 2025575024964373 / MDN-COGFM-COEJC-SECEJ-JEMOP-COCC-BRICC-BAICC-CPC -2.21**

**REFERENCIA:** ACTA DE RECIBO SATISFACCIÓN

**LUGAR Y FECHA:** Bogotá D.C 19 de agosto de 2025

**INTERVIENEN:** **ST. LUIS FELIPE LOZANO FLORIAN**  
Supervisor ORDEN DE COMPRA 149044  
**SS. OSCAR TOMAS CARRILLO ZULETA**  
Comité evaluador  
**SR. MANUEL FRANCISCO LEMOS ORTEGA**  
Representante Legal UT Catalogo de Software ArcGIS de Esri N.I.T.  
901890648

**ASUNTO:** RECEPCIÓN Y PAGO CORRESPONDIENTE A LA VIGENCIA 2025 DE LA ORDEN DE COMPRA 149044 CELEBRADO ENTRE EL MINISTERIO DE DEFENSA NACIONAL- EJÉRCITO NACIONAL- COADE-DICRE-CENAC-TELEMÁTICA-2025 Y UT CATALOGO DE SOFTWARE ARCGIS DE ESRI N.I.T. 901890648 CUYO OBJETO ES "ACTUALIZACIÓN LICENCIAS ARCGIS (CARTOGRAFÍA EN LÍNEA SIGE) PARA LA VIGENCIA 2025".

**I.- DATOS GENERALES DEL CONTRATO**

<b>CONTRATO COMPRAVENTA NO.</b>	ORDEN DE COMPRA 149044
<b>FECHA DE SUSCRIPCIÓN</b>	16 de julio de 2025
<b>OBJETO</b>	<b>"ACTUALIZACIÓN LICENCIAS ARCGIS (CARTOGRAFÍA EN LÍNEA SIGE) PARA LA VIGENCIA 2025"</b>
<b>FORMA DE PAGO</b>	<p>FACTURACIÓN Y PAGO INSTRUMENTO DE AGREGACIÓN DE DEMANDA SISTEMA DINÁMICO DE ADQUISICIÓN (IAD/SDA) DE SOFTWARE POR CATÁLOGO II NO. CCE-SNG-IAD-002-2024 – MINUTA CLÁUSULA 11:</p> <p>Una adquisición a través del presente IAD/SDA se puede dar en dos escenarios.</p> <p>A. Cuando la orden de compra solo incluye productos de software que no se enmarcan ni requieren ningún servicio. Se entenderá efectivamente entregado (i) cuando se perfeccionen los requisitos legales de la orden de compra y (ii) posteriormente sean suministradas de manera inmediata las licencias, claves o cuentas, el aprovisionamiento en plataforma o cualquier requerimiento adicional para que la entidad compradora pueda instalar, acceder y hacer uso del software.</p> <p>B. Cuando la orden de compra incluye productos de software que se enmarcan o requieren servicios. Un servicio es efectivamente prestado cuando el Proveedor lo pone a disposición de la Entidad Compradora en las condiciones técnicas</p>



**ACTA No 2025575024964373 / MDN-COGFM-COEJC-SECEJ-JEMOP-COCC-BRICC-BAICC-CPC -2.21**

establecidas en los anexos, aun si la Entidad Compradora no usa el servicio.

El Proveedor puede facturar el Software por catálogo adquirido de la siguiente manera: i) Periódicamente o, ii) De contado, dependiendo de las condiciones del producto adquirido en los términos señalados en el Catálogo. Para las dos formas de pago descritas, el Proveedor deberá facturar los productos adquiridos de conformidad con el consumo prestado o las obligaciones monetarias adquiridos en el período.

El Proveedor, de acuerdo con las disposiciones tributarias, deberá realizar el manejo de las facturas electrónicas según la Resolución 042 de 2020 y la regulación aplicable, o aquellas que las modifiquen, adicionen o sustituyan.

El Proveedor debe presentar a la Entidad Compradora para el pago:

(i) Factura debidamente diligenciada, conforme con los requisitos establecidos en el Estatuto Tributario.

(ii) De conformidad con la Ley 1231 de 2008, las partes (Entidad Compradora y Proveedor) acuerdan que el Proveedor indicará en sus facturas que la Entidad Compradora deberá pagar las sumas pactadas dentro de los TREINTA (30) DÍAS CALENDARIO siguientes a la aceptación de la factura la cual debe estar debidamente elaborada, documentada (se refiere a todos los soportes exigidos por la Entidad Compradora para el trámite).

Al ser un trámite realizado entre la Entidad Compradora y el Proveedor, Colombia Compra Eficiente no será parte en este aspecto.

(iii) Certificado suscrito por el representante legal o el revisor fiscal en el cual manifieste que el Proveedor está a paz y salvo con sus obligaciones laborales frente al Sistema de Seguridad Social Integral y demás aportes de conformidad con el artículo 50 de la Ley 789 de 2002 o aquellas que la modifiquen.

(iv) Los demás documentos requeridos por la Entidad Compradora que hagan parte de su Sistema de Gestión de Calidad o de Control Interno para el procedimiento de pagos a terceros.

El Proveedor debe publicar una copia de la factura en la Tienda Virtual del Estado Colombiano dentro de los ocho (8) días hábiles siguientes a la fecha de su presentación.

En caso de que la Entidad Compradora solicite entregas parciales, deberá acordarlo con el proveedor y definir los pagos parciales y proporcionales a que haya lugar. El Proveedor deberá presentar con cada entrega la factura correspondiente.

Las Entidades Compradoras deben aprobar o rechazar la factura dentro de los tres (3) días hábiles siguientes a su presentación. Una vez aprobadas, las Entidades



**ACTA No 2025575024964373 / MDN-COGFM-COEJC-SECEJ-JEMOP-COCC-BRICC-BAICC-CPC -2.21**

Compradoras deben pagar las facturas dentro de los treinta (30) días calendario siguientes. Si al realizar la verificación completa de una factura se establece que esta no cumple con la totalidad de los requisitos, la Entidad Compradora solicitará las correcciones al Proveedor dentro de los tres (3) días hábiles siguientes al rechazo; el término de treinta (30) días calendario empezará a contar a partir de la aprobación de la nueva factura.

La Entidad Compradora deberá entregar el Comprobante de Pago, incluyendo detalle de descuentos y retenciones realizados al Proveedor y publicarlo en la Tienda Virtual del Estado Colombiano en un plazo no mayor a ocho (8) días hábiles siguientes al pago efectivo.

En el evento en que la Entidad Compradora aplique ANS los mismos deben estar incluidos en la factura presentada por el proveedor para el mes en que se afectó el ANS.

En el escenario en el cual, por alguna razón, la Entidad Compradora y el Proveedor acuerden la terminación anticipada de la Orden de Compra, la Entidad Compradora realizará el pago de los productos y servicios a las mismas efectivamente entregados o prestados.

**CONDICIONES FORMALES DE LA FORMA DE PAGO CENAC TELEMÁTICA:**

EL MDN - EJERCITO NACIONAL - CENTRAL ADMINISTRATIVA Y CONTABLE TELEMÁTICA se compromete a cancelar el valor de la Orden de Compra resultante, cuyo objeto es la "ACTUALIZACIÓN LICENCIAS ARCGIS (CARTOGRAFÍA EN LÍNEA SIGE) PARA LA VIGENCIA 2025", A TRAVÉS DEL INSTRUMENTO DE AGREGACIÓN DE DEMANDA SISTEMA DINÁMICO DE ADQUISICIÓN (IAD/SDA) DE SOFTWARE POR CATÁLOGO II No. CCE-SNG-IAD-002-2024, CELEBRADO ENTRE COLOMBIA COMPRA EFICIENTE Y LOS PROVEEDORES QUE SUSCRIBIERON EL CONTRATO ELECTRONICO EN SECOP II, de acuerdo a la siguiente distribución y rubro presupuestal: A-02-02-01-004-007 EQUIPO Y APARATOS DE RADIO, TELEVISIÓN Y COMUNICACIONES , expresado al máximo nivel: A-02-02-01-004-007-08 PAQUETES DE SOFTWARE, Recurso 10 CSF de la siguiente forma:

UNICO PAGO: Equivalente al cien por ciento (100%) del valor total de la Orden de Compra resultante, mediante abono en cuenta dentro de los treinta (30) días siguientes a la entrega a satisfacción de los bienes relacionados en el objeto contractual, previo cumplimiento de los trámites administrativos correspondientes:

1. Acta recibo a satisfacción suscrita por el supervisor del contrato, el comité técnico evaluador y representante del contratista.



**ACTA No 2025575024964373 / MDN-COGFM-COEJC-SECEJ-JEMOP-COCC-BRICC-BAICC-CPC -2.21**

2. Emisión de factura electrónica (como se establece la resolución 000042 de 2020 DIAN).
3. Entrada Almacén
4. Informe del supervisor Verificación por parte del MDN-EJERCITO-CENAC-TELEMATICA del cumplimiento del contratista del pago de aportes parafiscales y demás requerimiento de ley.
5. Emisión soporte pago del impuesto de timbre por parte del contratista para contratos con cuantías determinadas (teniendo en cuenta el decreto legislativo 0175 del 14 de febrero de 2025 y el artículo 519 del estatuto tributario y circular externa 010 del Ministerio de Hacienda), se recomienda consultar el documento "Instructivo de transferencia electrónicas PSE DTN recaudo impuesto timbre", donde se especifican los pasos a seguir. (Cuando aplique) Link de acceso directo al PSE <https://www.psepagos.co/PSEHostingUI/ShowTicketOffice.aspx?ID=13299> Link de Acceso a los instructivos: <https://www.minhacienda.gov.co/es/tesoro-nacional/operaciones-tesoro-nacional/instructivos-recaudos-bancos-comerciales>
6. Situación de recursos por parte del Ministerio de Hacienda y Crédito Público Dirección del Tesoro Nacional. (ASIGNACIÓN CUPO PAC).
7. Que se ejecuten los demás trámites administrativos correspondientes.
8. Verificación por parte del MDN-EJERCITO-CENAC-TELEMATICA del cumplimiento del contratista del pago de aportes parafiscales y demás requerimiento de ley.

Nota: En el evento de prórroga en la entrega del objeto del contrato, por causa imputable al contratista, el pago se postergará en el mismo lapso de la prórroga.

#### PROCEDIMIENTO PARA FACTURACIÓN ELECTRÓNICA SIIF NACIÓN

Para la emisión de la Factura Electrónica el contratista deberá tener en cuenta los siguientes parámetros establecidos.

1. Proveedor/contratista registrado en SIIF Nación
2. Que en el RUT del proveedor y/o contratista tenga relacionada la responsabilidad 52 – Facturador electrónico.
3. En los datos del emisor en el campo de correo electrónico debe registrar el correo en el que requiere que le llegue información sobre el proceso de recepción.
4. Al igual, que debe recomendar registrar en tipo de contribuyente que se encuentra registrado en el RUT.
5. En datos del Adquirente en el campo correo registre la cuenta de correo que la Administración del SIIF Nación ha dispuesto para la recepción de [siifnacion.facturaelectronica@minhacienda.gov.co](mailto:siifnacion.facturaelectronica@minhacienda.gov.co)
6. Diligenciar en el asunto o en la sección de la factura Notas Finales, lo siguiente: # \$ luego el código de identificación de la entidad a la cual le va a enviar la factura, datos del contrato, y correo del supervisor o cuentadante de caja menor, finalizando



**ACTA No 2025575024964373 / MDN-COGFM-COEJC-SECEJ-JEMOP-COCC-BRICC-BAICC-CPC -2.21**

	<p>con #\$, debidamente separados por punto y coma, según ejemplo: #15-01-03-082; CONTRATO XXX-2024: XXXXX@buzonejercito.mil.co #15-01-03-082</p> <p>7. El supervisor una vez sea cargada la factura en el sistema SIIF II por parte del proveedor, debe realizar la aprobación de la misma teniendo en cuenta el proceso descrito en el manual de modulo recepción-gestión de documentos factura electrónica.</p> <p>8. El supervisor una vez aprueba la factura, debe realizar el seguimiento a fin de garantizar que esta se encuentre en estado ACEPTADA en el sistema SIIF II, para poder verificar el estado debe comunicarse con la sección de contabilidad para así se pueda viabilizar el pago, teniendo en cuenta que si la factura no se encuentra en el estado anteriormente descrito no se podrá gestionar su pago.</p> <p>9. Si al momento de verificación de la factura se hace necesario elaborar una NOTA CRÉDITO o NOTA DÉBITO, estas deben estar de igual manera en estado ACEPTADA en el sistema SIIF II para proceder al pago.</p> <p>10. De no dar cumplimiento a cada uno de los puntos anteriores no se procesarán los pagos</p> <p>Nota1: PCI= posición del catálogo CENAC TELEMÁTICA: 15-01-03-082 Nota2; Recuerde diligenciar en la factura de manera clara y detallada, la descripción del bien o servicio ofrecido; así mismo y solo en caso de ser necesario, indique alguna modificación o corrección que deba realizar a las notas (débito o crédito); por cuanto no es posible borrar, eliminar, ni anular una factura electrónica ya emitida y validada por la Dian.</p> <p><b>PAGO DEL IMPUESTO DE TIMBRE POR PARTE DEL CONTRATISTA PARA CONTRATOS CON CUANTÍA DETERMINADA (CUANDO APLIQUE)</b></p> <p>El contratista deberá efectuar el pago del impuesto de timbre mediante el sistema PSE, del Banco Agrario por parte del contratista, (teniendo en cuenta el decreto legislativo 0175 del 14 de febrero de 2025 y el artículo 519 del estatuto tributario y circular externa 010 del Ministerio de Hacienda), se recomienda consultar el documento "Instructivo de transferencia electrónicas PSE DTN recaudo impuesto timbre", donde se especifican los pasos a seguir. Link de acceso directo al PSE: <a href="https://www.psepagos.co/PSEHostingUI/ShowTicketOffice.aspx?ID=13299">https://www.psepagos.co/PSEHostingUI/ShowTicketOffice.aspx?ID=13299</a> Link de Acceso a los instructivos: <a href="https://www.minhacienda.gov.co/es/tesoronacional/operaciones-tesoronacional/instructivos-recaudos-bancos-comerciales">https://www.minhacienda.gov.co/es/tesoronacional/operaciones-tesoronacional/instructivos-recaudos-bancos-comerciales</a>.</p>
<b>NOMBRE DEL CONTRATISTA</b>	SR. MANUEL FRANCISCO LEMOS ORTEGA Representante Legal UT Catalogo de Software ArcGIS de Esri N.I.T. 901890648
<b>SUPERVISOR DEL CONTRATO</b>	ST. LUIS FELIPE LOZANO FLORIAN
<b>PLAZO DE ENTREGA</b>	El plazo de la ejecución será a partir del 23 de julio del 2025 hasta el 22 de agosto del 2025

 <b>MINISTERIO DE DEFENSA NACIONAL</b> <b>COMANDO GENERAL DE LAS FUERZAS MILITARES</b> <b>EJÉRCITO NACIONAL</b>	<b>ACTA DE ENTREGA</b>	Pág. 6 de 8
		Código: FO-SECEJ-CEAYG-702
		Versión: 1
		Fecha de emisión: 2021-02-21

**ACTA No 2025575024964373 / MDN-COGFM-COEJC-SECEJ-JEMOP-COCC-BRICC-BAICC-CPC -2.21**

<b>LUGAR DE ENTREGA</b>	<b>OBJETO</b>	<b>LUGAR DE ENTREGA</b>
	ACTUALIZACIÓN LICENCIAS ARCGIS (CARTOGRAFÍA EN LÍNEA SIGE) PARA LA VIGENCIA 2025	Los bienes o servicios objeto del contrato serán entregados en el edificio del Comando del Ejército- en las instalaciones del BATALLÓN DE INTEROPERABILIDAD DE COMUNICACIONES Y COMPUTACIÓN (BAICC) - Cra 46, #20c - 01 Cantón militar "caidas"- Centro de costos Competencia C 3S78006798 y/o donde lo disponga el supervisor del contrato.
<b>VALOR CONTRATO</b>	CUATROCIENTOS CINCUENTA MILLONES OCHENTA Y SIETE MIL QUINIENTOS NOVENTA Y NUEVE MIL PESOS M/CTE. (\$450.087.599,00).	
<b>No ENTREGAS QUE RECIBE</b>	1	
<b>DURACIÓN DEL CONTRATO</b>	La vigencia del presente contrato se extenderá por el término de ejecución y cuatro (4) meses más.	
<b>CONTRATO ADICIONAL O MODIFICATORIO No. SI___ NO. ___</b>	OMITIDO	
<b>VALOR CONTRATO ADICIONAL</b>	OMITIDO	

**II. BALANCE CONTRATO**

<b>VALOR TOTAL DEL CONTRATO</b>	<b>\$ 450.087.599,00</b>	
<b>VALOR RECIBIDO ENTREGAS ANTERIORES</b>		<b>\$ 0,00</b>
<b>VALOR PRESENTE ACTA</b>		<b>\$ 450.087.599,00</b>
<b>VALOR PENDIENTE POR CANCELAR</b>		<b>\$ 0,00</b>
<b>VALOR TOTAL.</b>	<b>\$ 450.087.599,00</b>	<b>\$ 450.087.599,00</b>

**III.- DESARROLLO DE LA ENTREGA DE LOS SERVICIOS OBJETO DEL CONTRATO**

El día 19 de agosto de 2025, en las instalaciones del Cantón Occidental "Francisco José de Caldas" en la Ciudad de Bogotá D.C., se reunieron el Representante y/o delegado de la firma UT Catalogo de Software ArcGIS de Esri N.I.T. 901890648, el Supervisor del Contrato de la ORDEN DE COMPRA 149044. Y el comité técnico evaluador respectivamente, con el fin de efectuar el correspondiente recibo a satisfacción de acuerdo a lo estipulado en el objeto contractual de mencionado contrato para ACTUALIZACIÓN LICENCIAS ARCGIS (CARTOGRAFÍA EN LÍNEA SIGE) PARA LA VIGENCIA 2025. Donde se determinó que los servicios entregados por parte del contratista cumplen con las especificaciones técnicas y con las cantidades y unidad de medida pactadas en el contrato.

**IV.- OBSERVACIONES Y CONSTANCIAS A LA ENTREGA DE LOS ELEMENTOS Y/O SERVICIOS**

Luego de adelantar la revisión de los Bienes y/o servicios suministrados, objeto del contrato para "ACTUALIZACIÓN LICENCIAS ARCGIS (CARTOGRAFÍA EN LÍNEA SIGE) PARA LA

**EJÉRCITO NACIONAL**

PATRIA HONOR LEALTAD  
 Carrera 54 # 26-26 CAN - Bogotá. - Cundinamarca.  
[www.ejercito.mil.co](http://www.ejercito.mil.co) [baicc@buzonejercito.mil.co](mailto:baicc@buzonejercito.mil.co)



**ACTA No 2025575024964373 / MDN-COGFM-COEJC-SECEJ-JEMOP-COCC-BRICC-BAICC-CPC -2.21**

**VIGENCIA 2025**, se estableció que estos cumplen con las especificaciones Técnicas requeridas en la ORDEN DE COMPRA 149044, y que los Bienes y/o servicios objeto del mismo fueron entregados por la firma DB SYSTEM S.A.S. A continuación, se describen pormenorizadamente los bienes y/o servicios recibidos así:

Línea Presupuesto	Descripción	Cant.	Unidad	Precio	Total
1 CDP 2925	sxc02--160478-LU-Suite Corporativa-N/A-ESRI-Productos ESRI-Licencia-N/A-N/A-N/A-N/A-Credito 30 días- ArcGIS Image Server Up to Four Cores Perpetual License	1.0	Unidad	112 258 341,00	112 258 341,00
2 CDP 2925	sxc02--161328-Suite Corporativa-N/A-ESRI-Productos ESRI-Licencia-N/A-N/A-N/A-N/A-Credito 30 días- ArcGIS Enterprise Standard Up to Four Cores Actualización	1.0	Unidad	31.942.074,00	31 942.074,00
3 CDP 2925	sxc02--167261-Suite Corporativa-N/A-ESRI-Productos ESRI-Licencia-N/A-N/A-N/A-N/A-Credito 30 días-ArcGIS Enterprise Professional Plus (formerly Advanced) User Type Maintenance	2.0	Unidad	16.575.833,00	33 151.666,00
4 CDP 2925	sxc02--167260-Suite Corporativa-N/A-ESRI-Productos ESRI-Licencia-N/A-N/A-N/A-N/A-Credito 30 días-ArcGIS Enterprise Professional (formerly Standard) User Type Maintenance	7.0	Unidad	11.811.357,00	82 679 499,00
5 CDP 2925	sxc02--167276-Suite Corporativa-N/A-ESRI-Productos ESRI-Licencia-N/A-N/A-N/A-N/A-Credito 30 días- ArcGIS Data Interoperability for ArcGIS Pro (Add-on App) for ArcGIS Enterprise Creator or GIS Professional User Type Actualización	2.0	Unidad	5.460.558,00	10.921 116,00
6 CDP 2925	sxc02--167278-Suite Corporativa-N/A-ESRI-Productos ESRI-Licencia-N/A-N/A-N/A-N/A-Credito 30 días- ArcGIS Geostatistical Analyst for ArcGIS Pro (Add-on App) for ArcGIS Enterprise Creator or GIS Professional User Type Actualización	1.0	Unidad	5.366.920,00	5.366.920,00

Línea Presupuesto	Descripción	Cant.	Unidad	Precio	Total
7 CDP 2925	sxc02--167281-Suite Corporativa-N/A-ESRI-Productos ESRI-Licencia-N/A-N/A-N/A-N/A-Credito 30 días- ArcGIS Spatial Analyst for ArcGIS Pro (Add-on App) for ArcGIS Enterprise Creator or GIS Professional User Type Actualización	7.0	Unidad	5.366.922,00	37.568.454,00
8 CDP 2925	sxc02--167261-Suite Corporativa-N/A-ESRI-Productos ESRI-Licencia-N/A-N/A-N/A-N/A-Credito 30 días-ArcGIS Enterprise Professional Plus (formerly Advanced) User Type Maintenance	1.0	Unidad	23.056.336,00	23.056.336,00
9 CDP 2925	sxc02--167260-Suite Corporativa-N/A-ESRI-Productos ESRI-Licencia-N/A-N/A-N/A-N/A-Credito 30 días-ArcGIS Enterprise Professional (formerly Standard) User Type Maintenance	3.0	Unidad	15.994 469,00	47 983 407,00
10 CDP 2925	sxc02--167281-Suite Corporativa-N/A-ESRI-Productos ESRI-Licencia-N/A-N/A-N/A-N/A-Credito 30 días- ArcGIS Spatial Analyst for ArcGIS Pro (Add-on App) for ArcGIS Enterprise Creator or GIS Professional User Type Actualización	3.0	Unidad	6.442.578,00	19.327.734,00
11 CDP 2925	sxc02--161328-Suite Corporativa-N/A-ESRI-Productos ESRI-Licencia-N/A-N/A-N/A-N/A-Credito 30 días- ArcGIS Enterprise Standard Up to Four Cores Actualización	1.0	Unidad	45.832.052,00	45.832.052,00
12 CDP 2925	sxc02-IVA	1.0	Unidad	0,00	0,00
				<b>450.087.599,00</b>	<b>COP</b>

 <b>MINISTERIO DE DEFENSA NACIONAL</b> <b>COMANDO GENERAL DE LAS FUERZAS MILITARES</b> <b>EJÉRCITO NACIONAL</b>	<b>ACTA DE ENTREGA</b>	Pág. 8 de 8
		Código: FO-SECEJ-CEAYG-702
		Versión: 1
		Fecha de emisión: 2021-02-21

**ACTA No 2025575024964373 / MDN-COGFM-COEJC-SECEJ-JEMOP-COCC-BRICC-BAICC-CPC -2.21**

**A. OBSERVACIONES**

Efectuada la revisión y aprobación de los documentos que soportan el recibo de los bienes y/o servicios de los ítems relacionados, el supervisor y los integrantes del Comité Técnico Evaluador autorizan realizar el alta del servicio al perfil SAP compras de la CENAC TELEMÁTICA.

**NOTA:** La factura debe ser recibida por el supervisor mediante la plataforma Olimpia, con el fin de establecer los lineamientos para la recepción y validación de la factura electrónica, aceptada por el supervisor responsable de la ejecución del contrato suscritos por el CENAC TELEMÁTICA; así mismo, garantizar el cumplimiento normativo y las reglas definidas para su respectivo trámite de pago por parte del Ordenador del Gasto.

Es importante mencionar que, para llevar a cabo una eficiente recepción y validación de la factura electrónica, confluyen muchos factores de garantizar que la factura se dirija correctamente al operador OLIMPIA IT, para ser revisada, aprobada o rechazada por parte del supervisor a cargo del contrato. Con el fin de cumplir paso a paso las indicaciones realizadas por la Administración del Sistema de Información financiera SIIF-Nación.

De acuerdo a lo anterior el proveedor emite la factura con **ANTERIORIDAD** para soportar transacciones de venta de bienes y/o servicios., permitiendo así el cumplimiento de las características y condiciones exigidas por la Dirección de Impuestos y Aduanas Nacionales (DIAN) en relación con la expedición, recibo, rechazo y conservación de la información.

**B. ANEXOS:**

- Certificado de pago de aportes al sistema de seguridad social
- Factura electrónica 24644 de fecha 19 de agosto del 2025

  
**ST. LUIS FELIPE LOZANO FLORIAN**

Supervisor contrato PRESTACION DE SERVICIOS No. 026 CENACTELEMÁTICA-2025

  
**SS. OSCAR TOMAS CARRILLO ZULETA**

Comité evaluador

MANUEL Firmado  
FRANCISCO digitalmente por  
LEMO ORTEGA MANUEL FRANCISCO

**SR. MANUEL FRANCISCO LEMOS ORTEGA**

Representante Legal UT Catalogo de Software ArcGIS de Esri N.I.T. 901890648

**EJÉRCITO NACIONAL**

**PATRIA HONOR LEALTAD**

Carrera 54 # 26-25 CAN -Bogotá - Cundinamarca.  
www.ejercito.mil.co baicc@buzonejercito.mil.co

**PUBLICA RESERVADA**



**MINISTERIO DE DEFENSA NACIONAL  
COMANDO GENERAL FUERZAS MILITARES  
EJÉRCITO NACIONAL  
BATALLÓN DE INTEROPERABILIDAD DE COMUNICACIONES Y COMPUTACIÓN**



Al contestar, cite este número

Radicado No. **2025575024967753 MDN-COGFM-COEJC- SECEJ-JEMOP-CAOCC-BRICC-BAICC- CP-C -29-25**

Bogotá D.C, 19 de agosto de 2025

Señor Coronel  
**ELIECER VELASQUEZ PATIÑO**  
Director y Ordenador del Gasto CENAC Telemática  
Calle 5 N°15-00 Barrio Dos Caminos  
Facatativá, Cundinamarca

Asunto: Informe de supervisión pago vigencia 2025 ORDEN DE COMPRA 149044.

Dando cumplimiento a lo establecido en la CLÁUSULA DECIMA PRIMERA "SUPERVISIÓN" de la ORDEN DE COMPRA 149044. CELEBRADO ENTRE EL MINISTERIO DE DEFENSA NACIONAL- MDN-EJC-COADE-DICRE-CENAC-TELEMÁTICA y la empresa UT Catalogo de Software ArcGIS de Esri, Identificada con NIT 901890648, PARA LA "ACTUALIZACIÓN LICENCIAS ARCGIS (CARTOGRAFÍA EN LÍNEA SIGE) PARA LA VIGENCIA 2025". con toda atención me permito informar la situación del contrato así:

**I. DATOS GENERALES DEL CONTRATO**

<b>CONTRATO No.</b>	ACTUALIZACIÓN LICENCIAS ARCGIS (CARTOGRAFÍA EN LÍNEA SIGE) PARA LA VIGENCIA 2025
<b>CDP</b>	2925 del 14 de enero del 2025
<b>CRP</b>	37125 del 29 de julio del 2025
<b>OBJETO</b>	"ACTUALIZACIÓN LICENCIAS ARCGIS (CARTOGRAFÍA EN LÍNEA SIGE) PARA LA VIGENCIA 2025"
<b>NOMBRE DEL CONTRATISTA</b>	SR. MANUEL FRANCISCO LEMOS ORTEGA Representante Legal UT Catalogo de Software ArcGIS de Esri N.I.T. 901890648
<b>FECHA DE SUSCRIPCIÓN</b>	Facatativá, 16 de julio de 2025

**PATRIA HONOR LEALTAD**

Cra. 46, # 20c - 01, Cantón Militar "Caldas" Bogotá  
Tel 4261450 Ext 38659bricc@buzonejercito.mil.co - [www.ejercito.mil.co](http://www.ejercito.mil.co)

**PUBLICA RESERVADA**



Al contestar, cite este número

Radicado No. 2025575024967753: MDN-COGFM-COEJC- SECEJ-JEMOP-CAOCC-BRICC-BAICC- CP-C 29-25

<p><b>VALOR UNITARIO</b></p>	<p>El valor de la presente ORDEN DE COMPRA 149044 será por la suma de CUATROCIENTOS CINCUENTA MILLONES OCHENTA Y SIETE MIL QUINIENTOS NOVENTA Y NUEVE MIL PESOS M/CTE. (\$450.087.599,00).</p> <table border="1"> <thead> <tr> <th>Línea Presupuestada</th> <th>Descripción</th> <th>Cant.</th> <th>Unidad</th> <th>Precio</th> <th>Total</th> </tr> </thead> <tbody> <tr> <td>1 CDP 2925</td> <td>sxc02--180478-LI-Suite Corporativa-N/A-ESRI-Productos ESRI-Licencia-N/A-N/A-N/A-N/A-Credito 30 días- ArcGIS Image Server Up to Four Cores Perpetual License</td> <td>1.0</td> <td>Unidad</td> <td>112.258.341,00</td> <td>112.258.341,00</td> </tr> <tr> <td>2 CDP 2925</td> <td>sxc02--181328-Suite Corporativa-N/A-ESRI-Productos ESRI-Licencia-N/A-N/A-N/A-N/A-Credito 30 días- ArcGIS Enterprise Standard Up to Four Cores Actualización</td> <td>1.0</td> <td>Unidad</td> <td>31.942.074,00</td> <td>31.942.074,00</td> </tr> <tr> <td>3 CDP 2925</td> <td>sxc02--187281-Suite Corporativa-N/A-ESRI-Productos ESRI-Licencia-N/A-N/A-N/A-N/A-Credito 30 días- ArcGIS Enterprise Professional Plus (formerly Advanced) User Type Maintenance</td> <td>2.0</td> <td>Unidad</td> <td>16.575.833,00</td> <td>33.151.666,00</td> </tr> <tr> <td>4 CDP 2925</td> <td>sxc02--187280-Suite Corporativa-N/A-ESRI-Productos ESRI-Licencia-N/A-N/A-N/A-N/A-Credito 30 días- ArcGIS Enterprise Professional (formerly Standard) User Type Maintenance</td> <td>7.0</td> <td>Unidad</td> <td>11.811.357,00</td> <td>82.679.499,00</td> </tr> <tr> <td>5 CDP 2925</td> <td>sxc02--187279-Suite Corporativa-N/A-ESRI-Productos ESRI-Licencia-N/A-N/A-N/A-N/A-Credito 30 días- ArcGIS Data Interoperability for ArcGIS Pro (Add-on App) for ArcGIS Enterprise Creator or GIS Professional User Type Actualización</td> <td>2.0</td> <td>Unidad</td> <td>5.460.658,00</td> <td>10.921.116,00</td> </tr> <tr> <td>6 CDP 2925</td> <td>sxc02--187278-Suite Corporativa-N/A-ESRI-Productos ESRI-Licencia-N/A-N/A-N/A-N/A-Credito 30 días- ArcGIS Geostatistical Analyst for ArcGIS Pro (Add-on App) for ArcGIS Enterprise Creator or GIS Professional User Type Actualización</td> <td>1.0</td> <td>Unidad</td> <td>5.366.920,00</td> <td>5.366.920,00</td> </tr> <tr> <td>7 CDP 2925</td> <td>sxc02--187281-Suite Corporativa-N/A-ESRI-Productos ESRI-Licencia-N/A-N/A-N/A-N/A-Credito 30 días- ArcGIS Spatial Analyst for ArcGIS Pro (Add-on App) for ArcGIS Enterprise Creator or GIS Professional User Type Actualización</td> <td>7.0</td> <td>Unidad</td> <td>5.366.920,00</td> <td>37.568.454,00</td> </tr> <tr> <td>8 CDP 2925</td> <td>sxc02--187281-Suite Corporativa-N/A-ESRI-Productos ESRI-Licencia-N/A-N/A-N/A-N/A-Credito 30 días- ArcGIS Enterprise Professional Plus (formerly Advanced) User Type Maintenance</td> <td>1.0</td> <td>Unidad</td> <td>23.058.336,00</td> <td>23.058.336,00</td> </tr> <tr> <td>9 CDP 2925</td> <td>sxc02--187280-Suite Corporativa-N/A-ESRI-Productos ESRI-Licencia-N/A-N/A-N/A-N/A-Credito 30 días- ArcGIS Enterprise Professional (formerly Standard) User Type Maintenance</td> <td>3.0</td> <td>Unidad</td> <td>15.994.469,00</td> <td>47.983.407,00</td> </tr> <tr> <td>10 CDP 2925</td> <td>sxc02--187281-Suite Corporativa-N/A-ESRI-Productos ESRI-Licencia-N/A-N/A-N/A-N/A-Credito 30 días- ArcGIS Spatial Analyst for ArcGIS Pro (Add-on App) for ArcGIS Enterprise Creator or GIS Professional User Type Actualización</td> <td>3.0</td> <td>Unidad</td> <td>6.442.578,00</td> <td>19.327.734,00</td> </tr> <tr> <td>11 CDP 2925</td> <td>sxc02--181328-Suite Corporativa-N/A-ESRI-Productos ESRI-Licencia-N/A-N/A-N/A-N/A-Credito 30 días- ArcGIS Enterprise Standard Up to Four Cores Actualización</td> <td>1.0</td> <td>Unidad</td> <td>45.832.052,00</td> <td>45.832.052,00</td> </tr> <tr> <td>12 CDP 2925</td> <td>sxc02--N/A</td> <td>1.0</td> <td>Unidad</td> <td>0,00</td> <td>0,00</td> </tr> <tr> <td colspan="4"></td> <td><b>450.087.599,00</b></td> <td><b>COP</b></td> </tr> </tbody> </table>	Línea Presupuestada	Descripción	Cant.	Unidad	Precio	Total	1 CDP 2925	sxc02--180478-LI-Suite Corporativa-N/A-ESRI-Productos ESRI-Licencia-N/A-N/A-N/A-N/A-Credito 30 días- ArcGIS Image Server Up to Four Cores Perpetual License	1.0	Unidad	112.258.341,00	112.258.341,00	2 CDP 2925	sxc02--181328-Suite Corporativa-N/A-ESRI-Productos ESRI-Licencia-N/A-N/A-N/A-N/A-Credito 30 días- ArcGIS Enterprise Standard Up to Four Cores Actualización	1.0	Unidad	31.942.074,00	31.942.074,00	3 CDP 2925	sxc02--187281-Suite Corporativa-N/A-ESRI-Productos ESRI-Licencia-N/A-N/A-N/A-N/A-Credito 30 días- ArcGIS Enterprise Professional Plus (formerly Advanced) User Type Maintenance	2.0	Unidad	16.575.833,00	33.151.666,00	4 CDP 2925	sxc02--187280-Suite Corporativa-N/A-ESRI-Productos ESRI-Licencia-N/A-N/A-N/A-N/A-Credito 30 días- ArcGIS Enterprise Professional (formerly Standard) User Type Maintenance	7.0	Unidad	11.811.357,00	82.679.499,00	5 CDP 2925	sxc02--187279-Suite Corporativa-N/A-ESRI-Productos ESRI-Licencia-N/A-N/A-N/A-N/A-Credito 30 días- ArcGIS Data Interoperability for ArcGIS Pro (Add-on App) for ArcGIS Enterprise Creator or GIS Professional User Type Actualización	2.0	Unidad	5.460.658,00	10.921.116,00	6 CDP 2925	sxc02--187278-Suite Corporativa-N/A-ESRI-Productos ESRI-Licencia-N/A-N/A-N/A-N/A-Credito 30 días- ArcGIS Geostatistical Analyst for ArcGIS Pro (Add-on App) for ArcGIS Enterprise Creator or GIS Professional User Type Actualización	1.0	Unidad	5.366.920,00	5.366.920,00	7 CDP 2925	sxc02--187281-Suite Corporativa-N/A-ESRI-Productos ESRI-Licencia-N/A-N/A-N/A-N/A-Credito 30 días- ArcGIS Spatial Analyst for ArcGIS Pro (Add-on App) for ArcGIS Enterprise Creator or GIS Professional User Type Actualización	7.0	Unidad	5.366.920,00	37.568.454,00	8 CDP 2925	sxc02--187281-Suite Corporativa-N/A-ESRI-Productos ESRI-Licencia-N/A-N/A-N/A-N/A-Credito 30 días- ArcGIS Enterprise Professional Plus (formerly Advanced) User Type Maintenance	1.0	Unidad	23.058.336,00	23.058.336,00	9 CDP 2925	sxc02--187280-Suite Corporativa-N/A-ESRI-Productos ESRI-Licencia-N/A-N/A-N/A-N/A-Credito 30 días- ArcGIS Enterprise Professional (formerly Standard) User Type Maintenance	3.0	Unidad	15.994.469,00	47.983.407,00	10 CDP 2925	sxc02--187281-Suite Corporativa-N/A-ESRI-Productos ESRI-Licencia-N/A-N/A-N/A-N/A-Credito 30 días- ArcGIS Spatial Analyst for ArcGIS Pro (Add-on App) for ArcGIS Enterprise Creator or GIS Professional User Type Actualización	3.0	Unidad	6.442.578,00	19.327.734,00	11 CDP 2925	sxc02--181328-Suite Corporativa-N/A-ESRI-Productos ESRI-Licencia-N/A-N/A-N/A-N/A-Credito 30 días- ArcGIS Enterprise Standard Up to Four Cores Actualización	1.0	Unidad	45.832.052,00	45.832.052,00	12 CDP 2925	sxc02--N/A	1.0	Unidad	0,00	0,00					<b>450.087.599,00</b>	<b>COP</b>
Línea Presupuestada	Descripción	Cant.	Unidad	Precio	Total																																																																																
1 CDP 2925	sxc02--180478-LI-Suite Corporativa-N/A-ESRI-Productos ESRI-Licencia-N/A-N/A-N/A-N/A-Credito 30 días- ArcGIS Image Server Up to Four Cores Perpetual License	1.0	Unidad	112.258.341,00	112.258.341,00																																																																																
2 CDP 2925	sxc02--181328-Suite Corporativa-N/A-ESRI-Productos ESRI-Licencia-N/A-N/A-N/A-N/A-Credito 30 días- ArcGIS Enterprise Standard Up to Four Cores Actualización	1.0	Unidad	31.942.074,00	31.942.074,00																																																																																
3 CDP 2925	sxc02--187281-Suite Corporativa-N/A-ESRI-Productos ESRI-Licencia-N/A-N/A-N/A-N/A-Credito 30 días- ArcGIS Enterprise Professional Plus (formerly Advanced) User Type Maintenance	2.0	Unidad	16.575.833,00	33.151.666,00																																																																																
4 CDP 2925	sxc02--187280-Suite Corporativa-N/A-ESRI-Productos ESRI-Licencia-N/A-N/A-N/A-N/A-Credito 30 días- ArcGIS Enterprise Professional (formerly Standard) User Type Maintenance	7.0	Unidad	11.811.357,00	82.679.499,00																																																																																
5 CDP 2925	sxc02--187279-Suite Corporativa-N/A-ESRI-Productos ESRI-Licencia-N/A-N/A-N/A-N/A-Credito 30 días- ArcGIS Data Interoperability for ArcGIS Pro (Add-on App) for ArcGIS Enterprise Creator or GIS Professional User Type Actualización	2.0	Unidad	5.460.658,00	10.921.116,00																																																																																
6 CDP 2925	sxc02--187278-Suite Corporativa-N/A-ESRI-Productos ESRI-Licencia-N/A-N/A-N/A-N/A-Credito 30 días- ArcGIS Geostatistical Analyst for ArcGIS Pro (Add-on App) for ArcGIS Enterprise Creator or GIS Professional User Type Actualización	1.0	Unidad	5.366.920,00	5.366.920,00																																																																																
7 CDP 2925	sxc02--187281-Suite Corporativa-N/A-ESRI-Productos ESRI-Licencia-N/A-N/A-N/A-N/A-Credito 30 días- ArcGIS Spatial Analyst for ArcGIS Pro (Add-on App) for ArcGIS Enterprise Creator or GIS Professional User Type Actualización	7.0	Unidad	5.366.920,00	37.568.454,00																																																																																
8 CDP 2925	sxc02--187281-Suite Corporativa-N/A-ESRI-Productos ESRI-Licencia-N/A-N/A-N/A-N/A-Credito 30 días- ArcGIS Enterprise Professional Plus (formerly Advanced) User Type Maintenance	1.0	Unidad	23.058.336,00	23.058.336,00																																																																																
9 CDP 2925	sxc02--187280-Suite Corporativa-N/A-ESRI-Productos ESRI-Licencia-N/A-N/A-N/A-N/A-Credito 30 días- ArcGIS Enterprise Professional (formerly Standard) User Type Maintenance	3.0	Unidad	15.994.469,00	47.983.407,00																																																																																
10 CDP 2925	sxc02--187281-Suite Corporativa-N/A-ESRI-Productos ESRI-Licencia-N/A-N/A-N/A-N/A-Credito 30 días- ArcGIS Spatial Analyst for ArcGIS Pro (Add-on App) for ArcGIS Enterprise Creator or GIS Professional User Type Actualización	3.0	Unidad	6.442.578,00	19.327.734,00																																																																																
11 CDP 2925	sxc02--181328-Suite Corporativa-N/A-ESRI-Productos ESRI-Licencia-N/A-N/A-N/A-N/A-Credito 30 días- ArcGIS Enterprise Standard Up to Four Cores Actualización	1.0	Unidad	45.832.052,00	45.832.052,00																																																																																
12 CDP 2925	sxc02--N/A	1.0	Unidad	0,00	0,00																																																																																
				<b>450.087.599,00</b>	<b>COP</b>																																																																																
<p><b>VALOR CONTRATO</b></p>	<p>CUATROCIENTOS CINCUENTA MILLONES OCHENTA Y SIETE MIL QUINIENTOS NOVENTA Y NUEVE MIL PESOS M/CTE. (\$450.087.599,00).</p>																																																																																				
<p><b>FORMA DE PAGO CONTRATO</b></p>	<p>FACTURACIÓN Y PAGO INSTRUMENTO DE AGREGACIÓN DE DEMANDA SISTEMA DINÁMICO DE ADQUISICIÓN (IAD/SDA) DE SOFTWARE POR CATÁLOGO II NO. CCE-SNG-IAD-002-2024 – MINUTA CLÁUSULA 11:</p> <p>Una adquisición a través del presente IAD/SDA se puede dar en dos escenarios.</p> <p>A. Cuando la orden de compra solo incluye productos de software que no se enmarcan ni requieren ningún servicio. Se entenderá efectivamente entregado (i) cuando se perfeccionen los requisitos legales de la orden de compra y (ii) posteriormente sean suministradas de manera inmediata las licencias, claves o cuentas, el aprovisionamiento en plataforma o</p>																																																																																				

**PATRIA HONOR LEALTAD**

Cra. 46, # 20c - 01, Cantón Militar "Caldas" Bogotá  
Tel 4261450 Ext 38659  
bricc@buzonejercito.mil.co - www.ejercito.mil.co

**PUBLICA RESERVADA**



Al contestar, cite este número

Radicado No. 2025575024967753: MDN-COGFM-COEJC- SECEJ-JEMOP-CAOCC-BRICC-  
BAICC- CP-C 29-25

Pág. 3 de 10

	<p>cualquier requerimiento adicional para que la entidad compradora pueda instalar, acceder y hacer uso del software.</p> <p>B. Cuando la orden de compra incluye productos de software que se enmarcan o requieren servicios. Un servicio es efectivamente prestado cuando el Proveedor lo pone a disposición de la Entidad Compradora en las condiciones técnicas establecidas en los anexos, aun si la Entidad Compradora no usa el servicio.</p> <p>El Proveedor puede facturar el Software por catálogo adquirido de la siguiente manera: i) Periódicamente o, ii) De contado, dependiendo de las condiciones del producto adquirido en los términos señalados en el Catálogo. Para las dos formas de pago descritas, el Proveedor deberá facturar los productos adquiridos de conformidad con el consumo prestado o las obligaciones monetarias adquiridos en el periodo.</p> <p>El Proveedor, de acuerdo con las disposiciones tributarias, deberá realizar el manejo de las facturas electrónicas según la Resolución 042 de 2020 y la regulación aplicable, o aquellas que las modifiquen, adicionen o sustituyan.</p> <p>El Proveedor debe presentar a la Entidad Compradora para el pago:</p> <p>(i) Factura debidamente diligenciada, conforme con los requisitos establecidos en el Estatuto Tributario.</p> <p>(ii) De conformidad con la Ley 1231 de 2008, las partes (Entidad Compradora y Proveedor) acuerdan que el Proveedor indicará en sus facturas que la Entidad Compradora deberá pagar las sumas pactadas dentro de los TREINTA (30) DÍAS CALENDARIO siguientes a la aceptación de la factura la cual debe estar debidamente elaborada, documentada (se refiere a todos los soportes exigidos por la Entidad Compradora para el trámite).</p> <p>Al ser un trámite realizado entre la Entidad Compradora y el Proveedor, Colombia Compra Eficiente no será parte en este aspecto.</p> <p>(iii) Certificado suscrito por el representante legal o el revisor fiscal en el cual manifieste que el Proveedor está a paz y salvo con sus obligaciones laborales frente al Sistema de Seguridad Social Integral y demás aportes de conformidad con el artículo 50 de la Ley 789 de 2002 o aquellas que la modifiquen.</p> <p>(iv) Los demás documentos requeridos por la Entidad Compradora que hagan parte de su Sistema de Gestión de Calidad o de Control Interno para el procedimiento de pagos a terceros.</p> <p>El Proveedor debe publicar una copia de la factura en la Tienda Virtual del Estado Colombiano dentro de los ocho (8) días hábiles siguientes a la fecha de su presentación.</p>
--	--

**PATRIA HONOR LEALTAD**

Cra. 46, # 20c - 01, Cantón Militar "Caldas" Bogotá  
Tel 4261450 Ext 38659  
bricc@buzonejercito.mil.co - [www.ejercito.mil.co](http://www.ejercito.mil.co)

**PUBLICA RESERVADA**



Al contestar, cite este número

Radicado No. 2025575024967753: MDN-COGFM-COEJC- SECEJ-JEMOP-CAOCC-BRICC-BAICC- CP-C 29-25

Pág. 4 de 10

	<p>En caso de que la Entidad Compradora solicite entregas parciales, deberá acordarlo con el proveedor y definir los pagos parciales y proporcionales a que haya lugar. El Proveedor deberá presentar con cada entrega la factura correspondiente.</p> <p>Las Entidades Compradoras deben aprobar o rechazar la factura dentro de los tres (3) días hábiles siguientes a su presentación. Una vez aprobadas, las Entidades Compradoras deben pagar las facturas dentro de los treinta (30) días calendario siguientes. Si al realizar la verificación completa de una factura se establece que esta no cumple con la totalidad de los requisitos, la Entidad Compradora solicitará las correcciones al Proveedor dentro de los tres (3) días hábiles siguientes al rechazo; el término de treinta (30) días calendario empezará a contar a partir de la aprobación de la nueva factura.</p> <p>La Entidad Compradora deberá entregar el Comprobante de Pago, incluyendo detalle de descuentos y retenciones realizados al Proveedor y publicarlo en la Tienda Virtual del Estado Colombiano en un plazo no mayor a ocho (8) días hábiles siguientes al pago efectivo.</p> <p>En el evento en que la Entidad Compradora aplique ANS los mismos deben estar incluidos en la factura presentada por el proveedor para el mes en que se afectó el ANS.</p> <p>En el escenario en el cual, por alguna razón, la Entidad Compradora y el Proveedor acuerden la terminación anticipada de la Orden de Compra, la Entidad Compradora realizará el pago de los productos y servicios a las mismas efectivamente entregados o prestados.</p> <p><b>CONDICIONES FORMALES DE LA FORMA DE PAGO CENAC TELEMÁTICA:</b></p> <p>EL MDN - EJERCITO NACIONAL - CENTRAL ADMINISTRATIVA Y CONTABLE TELEMÁTICA se compromete a cancelar el valor de la Orden de Compra resultante, cuyo objeto es la "ACTUALIZACIÓN LICENCIAS ARCGIS (CARTOGRAFÍA EN LÍNEA SIGE) PARA LA VIGENCIA 2025", A TRAVÉS DEL INSTRUMENTO DE AGREGACIÓN DE DEMANDA SISTEMA DINÁMICO DE ADQUISICIÓN (IAD/SDA) DE SOFTWARE POR CATÁLOGO II No. CCE-SNG-IAD-002-2024, CELEBRADO ENTRE COLOMBIA COMPRA EFICIENTE Y LOS PROVEEDORES QUE SUSCRIBIERON EL CONTRATO ELECTRONICO EN SECOP II, de acuerdo a la siguiente distribución y rubro presupuestal: A-02-02-01-004-007 EQUIPO Y APARATOS DE RADIO, TELEVISIÓN Y COMUNICACIONES , expresado al máximo nivel: A-02-02-01-004-007-08 PAQUETES DE SOFTWARE, Recurso 10 CSF de la siguiente forma:</p>
--	---

**PATRIA HONOR LEALTAD**

Cra. 46, # 20c - 01, Cantón Militar "Caldas" Bogotá  
Tel 4261450 Ext 38659  
bricc@buzonejercito.mil.co - www.ejercito.mil.co

**PUBLICA RESERVADA**



Al contestar, cite este número

Radicado No. **2025575024967753**: MDN-COGFM-COEJC- SECEJ-JEMOP-CAOCC-BRICC-BAICC- CP-C 29-25

Pág. 5 de 10

UNICO PAGO: Equivalente al cien por ciento (100%) del valor total de la Orden de Compra resultante, mediante abono en cuenta dentro de los treinta (30) días siguientes a la entrega a satisfacción de los bienes relacionados en el objeto contractual, previo cumplimiento de los trámites administrativos correspondientes:

1. Acta recibo a satisfacción suscrita por el supervisor del contrato, el comité técnico evaluador y representante del contratista.
2. Emisión de factura electrónica (como se establece la resolución 000042 de 2020 DIAN).
3. Entrada Almacén
4. Informe del supervisor Verificación por parte del MDN-EJERCITO-CENAC-TELEMATICA del cumplimiento del contratista del pago de aportes parafiscales y demás requerimiento de ley.
5. Emisión soporte pago del impuesto de timbre por parte del contratista para contratos con cuantías determinadas (teniendo en cuenta el decreto legislativo 0175 del 14 de febrero de 2025 y el artículo 519 del estatuto tributario y circular externa 010 del Ministerio de Hacienda), se recomienda consultar el documento "Instructivo de transferencia electrónicas PSE DTN recaudo impuesto timbre", donde se especifican los pasos a seguir. (Cuando aplique) Link de acceso directo al PSE <https://www.psepagos.co/PSEHostingUI/ShowTicketOffice.aspx?ID=13299> Link de Acceso a los instructivos: <https://www.minhacienda.gov.co/es/tesoro-nacional/operaciones-tesoro-nacional/instructivos-recaudos-bancos-comerciales>
6. Situación de recursos por parte del Ministerio de Hacienda y Crédito Público Dirección del Tesoro Nacional. (ASIGNACIÓN CUPO PAC).
7. Que se ejecuten los demás trámites administrativos correspondientes.
8. Verificación por parte del MDN-EJERCITO-CENAC-TELEMATICA del cumplimiento del contratista del pago de aportes parafiscales y demás requerimiento de ley.

Nota: En el evento de prórroga en la entrega del objeto del contrato, por causa imputable al contratista, el pago se postergará en el mismo lapso de la prórroga.

#### PROCEDIMIENTO PARA FACTURACIÓN ELECTRÓNICA SIIF NACIÓN

Para la emisión de la Factura Electrónica el contratista deberá tener en cuenta los siguientes parámetros establecidos.

1. Proveedor/contratista registrado en SIIF Nación
2. Que en el RUT del proveedor y/o contratista tenga relacionada la responsabilidad 52 – Facturador electrónico.

## **PATRIA HONOR LEALTAD**

Cra. 46, # 20c - 01, Cantón Militar "Caldas" Bogotá  
Tel 4261450 Ext 38659  
bricc@buzonejercito.mil.co - [www.ejercito.mil.co](http://www.ejercito.mil.co)

**PUBLICA RESERVADA**



Al contestar, cite este número

Radicado No. **2025575024967753**: MDN-COGFM-COEJC- SECEJ-JEMOP-CAOCC-BRICC-BAICC- CP-C 29-25

Pág. 6 de 10

3. En los datos del emisor en el campo de correo electrónico debe registrar el correo en el que requiere que le llegue información sobre el proceso de recepción.
4. Al igual, que debe recomendar registrar en tipo de contribuyente que se encuentra registrado en el RUT.
5. En datos del Adquirente en el campo correo registre la cuenta de correo que la Administración del SIIF Nación ha dispuesto para la recepción de [siifnacion.facturaelectronica@minhacienda.gov.co](mailto:siifnacion.facturaelectronica@minhacienda.gov.co)
6. Diligenciar en el asunto o en la sección de la factura Notas Finales, lo siguiente: # \$ luego el código de identificación de la entidad a la cual le va a enviar la factura, datos del contrato, y correo del supervisor o cuentadante de caja menor, finalizando con # \$, debidamente separados por punto y coma, según ejemplo: # \$15-01-03-082; CONTRATO XXX-2024: XXXXX@buzonejercito.mil.co # \$
7. El supervisor una vez sea cargada la factura en el sistema SIIF II por parte del proveedor, debe realizar la aprobación de la misma teniendo en cuenta el proceso descrito en el manual de modulo recepción-gestión de documentos factura electrónica.
8. El supervisor una vez aprueba la factura, debe realizar el seguimiento a fin de garantizar que esta se encuentre en estado ACEPTADA en el sistema SIIF II, para poder verificar el estado debe comunicarse con la sección de contabilidad para así se pueda viabilizar el pago, teniendo en cuenta que si la factura no se encuentra en el estado anteriormente descrito no se podrá gestionar su pago.
9. Si al momento de verificación de la factura se hace necesario elaborar una NOTA CRÉDITO o NOTA DÉBITO, estas deben estar de igual manera en estado ACEPTADA en el sistema SIIF II para proceder al pago.
10. De no dar cumplimiento a cada uno de los puntos anteriores no se procesarán los pagos

Nota1: PCI= posición del catálogo CENAC TELEMÁTICA: 15-01-03-082  
Nota2; Recuerde diligenciar en la factura de manera clara y detallada, la descripción del bien o servicio ofrecido; así mismo y solo en caso de ser necesario, indique alguna modificación o corrección que deba realizar a las notas (débito o crédito); por cuanto no es posible borrar, eliminar, ni anular una factura electrónica ya emitida y validada por la Dian.

**PAGO DEL IMPUESTO DE TIMBRE POR PARTE DEL CONTRATISTA PARA CONTRATOS CON CUANTÍA DETERMINADA (CUANDO APLIQUE)**

El contratista deberá efectuar el pago del impuesto de timbre mediante el sistema PSE, del Banco Agrario por parte del contratista, (teniendo en cuenta el decreto legislativo 0175 del 14 de febrero de 2025 y el artículo 519 del estatuto tributario y circular externa 010 del Ministerio de Hacienda), se recomienda consultar el documento "Instructivo de

**PATRIA HONOR LEALTAD**

Cra. 46, # 20c - 01, Cantón Militar "Caldas" Bogotá  
Tel 4261450 Ext 38659  
[bricc@buzonejercito.mil.co](mailto:bricc@buzonejercito.mil.co) - [www.ejercito.mil.co](http://www.ejercito.mil.co)

**PUBLICA RESERVADA**



Al contestar, cite este número

Radicado No. 2025575024967753: MDN-COGFM-COEJC- SECEJ-JEMOP-CAOCC-BRICC-BAICC- CP-C 29-25

Pág. 7 de 10

	transferencia electrónicas PSE DTN recaudo impuesto timbre”, donde se especifican los pasos a seguir. Link de acceso directo al PSE: <a href="https://www.psepagos.co/PSEHostingUI/ShowTicketOffice.aspx?ID=13299">https://www.psepagos.co/PSEHostingUI/ShowTicketOffice.aspx?ID=13299</a> Link de Acceso a los instructivos: <a href="https://www.minhacienda.gov.co/es/tesoro-nacional/operaciones-tesoronacional/instructivos-recaudos-bancos-comerciales">https://www.minhacienda.gov.co/es/tesoro-nacional/operaciones-tesoronacional/instructivos-recaudos-bancos-comerciales</a> .	
<b>FECHA DE ENTREGA</b>	El plazo de la ejecución será a partir del 23 de julio del 2025 hasta el 22 de agosto del 2025	
<b>LUGAR DE ENTREGA</b>	<b>OBJETO</b>	<b>LUGAR DE ENTREGA</b>
	ACTUALIZACIÓN LICENCIAS ARCGIS (CARTOGRAFÍA EN LÍNEA SIGE) PARA LA VIGENCIA 2025	Los bienes o servicios objeto del contrato serán entregados en el edificio del Comando del Ejército- en las instalaciones del BATALLÓN DE INTEROPERABILIDAD DE COMUNICACIONES Y COMPUTACIÓN (BAICC) - Cra 46 #20c - 01 Cantón militar "caldas"- Centro de costos Compañía C 3S78006798 y/o donde lo disponga el supervisor del contrato.
<b>CONTRATOS MODIFICATORIOS O ADICIONALES</b>	OMITIDO	
<b>VALOR ADICION</b>	OMITIDO	
<b>DURACIÓN DEL CONTRATO</b>	La duración del contrato a suscribir es por el término de ejecución y de cuatro (4) meses, contados desde la fecha de terminación del plazo de ejecución del contrato.	
<b>SUPERVISOR DEL CONTRATO</b>	ST. LUIS FELIPE LOZANO FLORIAN	

## II. APROBACIÓN PÓLIZA

### APROBACIÓN PÓLIZA ORDEN DE COMPRA 149044

Las obligaciones contractuales se respaldaron con la Póliza de Seguros de cumplimiento ante Entidades Estatales No. 11-44-101260086 con los amparos de cumplimiento del contrato, calidad del servicio, pago de salarios, prestaciones sociales e indemnizaciones laborales, expedida por la Compañía de seguros "SEGUROS del Estado S.A. se puede validar según radicado 082 donde cuyo asunto es aprobación garantía única a favor de las entidades estatales donde se puede evidenciar que la póliza existe y se encuentra activa.

## **PATRIA HONOR LEALTAD**

Cra. 46, # 20c - 01, Cantón Militar "Caldas" Bogotá  
Tel 4261450 Ext 38659  
bricc@buzonejercito.mil.co - [www.ejercito.mil.co](http://www.ejercito.mil.co)

**PUBLICA RESERVADA**



Al contestar, cite este número

Radicado No. **2025575024967753**: MDN-COGFM-COEJC- SECEJ-JEMOP-CAOCC-BRICC-BAICC- CP-C 29-25

Pág. 8 de 10

AMPAROS	VALOR ASEGURADO	VIGENCIA
Cumplimiento	\$45.008.759,90	Desde 16/07/2025 Hasta 22/02/2026
Prestaciones Sociales	\$22.504.379,95	Desde 16/07/2025 Hasta 22/08/2028
CALIDAD Y CORRECTO FUNCIONAMIENTO DE LOS BIENES	\$45.008.759,90	Desde 16/07/2025 Hasta 22/02/2026
Calidad del Servicio	\$45.008.759,90	Desde 16/07/2025 Hasta 22/02/2026
<b>VALOR ASEGURADO</b>	<b>\$315.150.750</b>	

### III. MODIFICATORIOS Y/O ADICIONALES

No aplica.

### IV. MATERIAL Y/O SERVICIOS RECIBIDOS A LA FECHA

Se recibió a satisfacción los servicios de la vigencia 2025 de acuerdo a lo estipulado en la ORDEN DE COMPRA 149044 CELEBRADO ENTRE EL MINISTERIO DE DEFENSA NACIONAL- EJÉRCITO NACIONAL- COADICRE-CENAC-TELEMÁTICA-2025 Y LA FIRMA UT CATALOGO DE SOFTWARE ARCGIS DE ESRI N.I.T. 901890648. CUYO OBJETO ES ACTUALIZACIÓN LICENCIAS ARCGIS (CARTOGRAFÍA EN LÍNEA SIGE) PARA LA VIGENCIA 2025" De acuerdo a la factura No. 24644 de fecha 19/08/2025, acta de recepción No. **2025575024964373** de fecha 19 agosto de 2025, entrada SAP No. \_\_\_\_\_ de fecha \_\_\_\_\_

### V. PAGOS EFECTUADOS A LA FECHA

OMITIDO

### VI. BALANCE DEL CONTRATO

Valor total del contrato	\$ 450.087.599,00	
valor recibido entregas anteriores		\$ 0,00
Valor a pagar presente acta		\$ 450.087.599,00
Valor pendiente por cancelar		\$ 0,00
<b>VALOR TOTAL</b>	<b>\$ 450.087.599,00</b>	<b>\$ 450.087.599,00</b>

### VII. NIVEL DE EJECUCIÓN Y AVANCE DEL CONTRATO PRINCIPAL

% de Ejecución Financiera Cancelado	% Ejecución Física / Entrega del Bien y/o Servicio
100%	100%

## PATRIA HONOR LEALTAD

Cra. 46, # 20c - 01, Cantón Militar "Caldas" Bogotá  
Tel 4261450 Ext 38659  
bricc@buzonejercito.mil.co - www.ejercito.mil.co

**PUBLICA RESERVADA**



Al contestar, cite este número

Radicado No. 2025575024967753: MDN-COGFM-COEJC- SECEJ-JEMOP-CAOCC-BRICC-BAICC- CP-C 29-25

Pág. 9 de 10

**VIII. APLICACIÓN DE DEBIDO PROCESO, SANCIONES MULTAS O DECLARATORIA DE CADUCIDAD.**

Omitido

**IX. CUMPLIMIENTO DE NORMAS TÉCNICAS**

Se dio cumplimiento a las especificaciones técnicas de la ORDEN DE COMPRA 149044, cumpliendo técnicamente, de acuerdo acta de recepción No. 2025575024964373 de fecha 19 de agosto de 2025.

**X. CUMPLIMIENTO PARAFISCALES**

Para dar estricto cumplimiento a la obligación consagrada en el artículo 50 de la Ley 789 de 2002 y el párrafo 2º del artículo 1º de la Ley 828 de 2003, en concordancia con el artículo 23 de la Ley 1150 de 2007 y el Decreto 129 de 2010, durante la ejecución del contrato se dará cumplimiento de las obligaciones frente al sistema de seguridad social integral, parafiscales (Cajas de Compensación Familiar, Sena e Instituto Colombiano de Bienestar Familiar). Se anexa el certificado del cumplimiento por parte del contratista.

De acuerdo a lo anterior el proveedor hace la factura con **ANTERIORIDAD** para soportar transacciones de venta de bienes y/o servicios., permitiendo así el cumplimiento de las características y condiciones exigidas por la Dirección de Impuestos y Aduanas Nacionales (DIAN) en relación con la expedición, recibo, rechazo y conservación de la información.

**XI. OTRAS ACTIVIDADES**

El día 19 de agosto del 2025, se reunieron el representante y/o delegado de la Firma UT Catalogo de Software ArcGIS de Esri N.I.T. 901890648, el Supervisor de la ORDEN DE COMPRA 149044 y el comité técnico evaluador respectivamente, con el fin de efectuar el correspondiente recibo a satisfacción de la vigencia 2025 de acuerdo a lo estipulado en el objeto contractual de mencionada ORDEN DE COMPRA 149044 para el ACTUALIZACIÓN LICENCIAS ARCGIS (CARTOGRAFÍA EN LÍNEA SIGE) PARA LA VIGENCIA 2025.

A continuación, se describen las licencias recibidas según la factura y la orden de compra 149044.

DENOMINACION	DESCRIPCION ADICIONAL	CANTIDAD
LICENCIA	IMAGE SERVER UP TO FOUR CORES	1
LICENCIA	ENTERPRISE STANDARD UP TO FOUR CORES	1
LICENCIA	ENTERPRISE PROFESSIONAL PLUS	2
LICENCIA	ENTERPRISE PROFESSIONAL	7
LICENCIA	DATA INTEROPERABILITY ENTERPRISE CREATOR OR GIS	2

**PATRIA HONOR LEALTAD**

Cra. 46, # 20c - 01, Cantón Militar "Caldas" Bogotá  
Tel 4261450 Ext 38659  
bricc@buzonejercito.mil.co - www.ejercito.mil.co

**PUBLICA RESERVADA**



Al contestar, cite este número

Radicado No. 2025575024967753: MDN-COGFM-COEJC- SECEJ-JEMOP-CAOCC-BRICC-BAICC- CP-C 29-25

Pág. 10 de 10

LICENCIA	GEOSTATISTICAL ANALYST PRO ENT. CREATOR OR GIS PROF	1
LICENCIA	SPATIAL ANALYST PRO ENT. CREATOR OR GIS	7
LICENCIA	ENTERPRISE PROFESSIONAL PLUS	1
LICENCIA	ENTERPRISE PROFESSIONAL	3
LICENCIA	SPATIAL ANALYST PRO ENT. CREATOR OR GIS	3
LICENCIA	ENTERPRISE STANDARD UP TO FOUR CORES	1

## REGISTRÓ ACTIVIDADES.

NOTA: POR MOTIVOS DE ENTREGA TOTAL SE REALIZARÁ PAGO SEGÚN LO ESTIPULADO EN EL CONTRATO.

## XII. CONCLUSIÓN

De acuerdo a la **CLÁUSULA DECIMA. - FORMA Y CONDICIONES DE PAGO** se autoriza realizar un pago del presupuesto afectado en la vigencia 2025 por un valor CUATROCIENTOS CINCUENTA MILLONES OCHENTA Y SIETE MIL QUINIENTOS NOVENTA Y NUEVE MIL PESOS M/CTE. (\$450.087.599,00). según la factura No. 24644 de fecha 19 de agosto del 2025, acta de recepción No. 2025575024964373 de fecha 19 de agosto de 2025 y entrada SAP No. \_\_\_\_\_ 2025; se concluye que los servicios se recibieron sin novedad y se puede continuar con los trámites administrativos que haya lugar una vez se cuente con disponibilidad de cupo PAC.

Atentamente,

**ST. LUIS FELIPE LOZANO FLORIAN**  
Supervisor contrato ORDEN DE COMPRA 149044

**PATRIA HONOR LEALTAD**

Cra. 46, # 20c - 01, Cantón Militar "Caldas" Bogotá  
Tel 4261450 Ext 38659  
bricc@buzonejercito.mil.co - www.ejercito.mil.co

**PUBLICA RESERVADA**



**PUBLICA RESERVAD**

**MINISTERIO DE DEFENSA NACIONAL  
COMANDO GENERAL DE LAS FUERZAS MILITARES  
EJÉRCITO NACIONAL  
BATALLÓN DE INTEROPERABILIDAD COMUNICACIONES Y COMPUTACIÓN**



Al contestar, cite este número

Radicado N° **2025575028763763**: MDN-COGFM-COEJC-SECEJ-JEMOP-CAOCC-BRICC-BAICC-CPC- 29.25

Bogotá, D.C, 16 de septiembre de 2025

Señor Teniente Coronel  
**IGNACIO ALEXANDER ROSERO CHAMORRO**  
Comandante Batallón de Apoyo y Servicios para las Comunicaciones  
Carrera 5 calle 15-00 Dos Caminos  
Facatativá-Cundinamarca

Asunto: Solicitud alta material ORDEN DE COMPRA 149044.

Con toda atención me permito solicitar autorice a quien corresponda realizar los trámites correspondientes para dar de alta y cargue de los elementos de comunicaciones e intendencia en el sistema SAP-SILOG adquiridos dentro de la ORDEN DE COMPRA 149044-CENACTELEMATICA-2025 cuyo objeto es RENOVACIÓN DE LAS LICENCIAS ARCGIS (CARTOGRAFIA EN LINEA SIGE) así.

N°	DESCRIPCION DE LOS BIENES	CANT.	VALOR	V. TOTAL
1	sxc02---160478-LU-Suite Corporativa-N/A-ESRI-Productos ESRI-Licencia-N/A-N/A-N/A-N/A-Credito 30 días- ArcGIS Image Server Up to Four Cores Perpetual License	1	\$112.258.341,00	\$112.258.341,00
2	sxc02---161328-Suite Corporativa-N/A-ESRI-Productos ESRI-Licencia-N/A-N/A-N/A-N/A-Credito 30 días- ArcGIS Enterprise Standard Up to Four Cores Actualización	1	\$31.942.074,00	\$31.942.074,00
3	sxc02---167261-Suite Corporativa-N/A-ESRI-Productos ESRI-Licencia-N/A-N/A-N/A-N/A-Credito 30 días-ArcGIS Enterprise Professional Plus (formerly Advanced) User	2	\$16.575.833,00	\$33.151.666,00
4	sxc02---167260-Suite Corporativa-N/A-ESRI-Productos ESRI-Licencia-N/A-N/A-N/A-N/A-Credito 30 días-ArcGIS EnterpriseProfessional (formerly Standard) User Type Maintenance	7	\$11.811.357,00	\$ 82.679.499,00
5	sxc02---167276-Suite Corporativa-N/A- ESRI-Productos ESRI-Licencia-N/A-N/A-N/A-N/A-Credito 30 días- ArcGIS Data Interoperability for ArcGIS Pro (Add-on App) for ArcGIS Enterprise Creator or GIS Professional User Type Actualización	2	\$5.460.558,00	\$ 10.921.116,00
6	sxc02---167278-Suite Corporativa-N/A- ESRI-Productos ESRI-Licencia-N/A-N/A- N/A-N/A-Credito 30 días- ArcGIS Geostatistical Analyst for ArcGIS Pro (Add- on App) for ArcGIS Enterprise	1	\$ 5.366.920,00	\$ 5.366.920,00

**PATRIA HONOR LEALTAD**

Carrera. 46, # 20c - 01, Cantón Militar "Caldas"  
Bogotá, D.C  
Baicc@buzonejercito.mil.co -www.ejercito.mil.co



**PÚBLICA RESERVADA**

**PUBLICA RESERVADA**



Al contestar, cite este número

Radicado N° 2025575028763763 MDN-COGFM-COEJC-SECEJ-JEMOP-CAOCC-BRICC-BAICC-CPC- 29.25

	Creator or GIS Professional User Type Actualización			
7	sxc02--167281-Suite Corporativa-N/A- ESRI-Productos ESRI-Licencia-N/A-N/A- N/A-N/A- Credito 30 días- ArcGIS Spatial Analyst for ArcGIS Pro (Add-on App) for ArcGIS Enterprise Creator or GIS	7	\$ 5.366.922,00	\$ 37.568.454,00
8	sxc02--167261-Suite Corporativa-N/A- ESRI-Productos ESRI-Licencia-N/A-N/A- N/A-N/A- Credito 30 días-ArcGIS Enterprise Professional Plus (formerly Advanced) User Type Maintenance	1	\$23.056.336,00	\$23.056.336,00
9	sxc02--167260-Suite Corporativa-N/A- ESRI-Productos ESRI-Licencia-N/A-N/A- N/A-N/A- Credito 30 días-ArcGIS Enterprise Professional (formerly Standard) User Type Maintenance	3	\$15.994.469,00	\$47.983.407,00
10	sxc02--167281-Suite Corporativa-N/A- ESRI-Productos ESRI-Licencia-N/A-N/A- N/A-N/A- Credito 30 días- ArcGIS Spatial Analyst for ArcGIS Pro (Add-on App) for ArcGIS Enterprise Creator or GIS Professional User Type Actualización	3	\$6.442.578,00	\$19.327.734,00
11	sxc02--161328-Suite Corporativa-N/A-ESRI-Productos ESRI-Licencia-N/A-N/A-N/A-N/A- Credito 30 días- ArcGIS EnterpriseStandard Up to Four Cores Actualización	1	\$45.832.052,00	\$45.832.052,00
12				
<b>TOTAL</b>				<b>\$ 450.087.599,00</b>

Atentamente,

**ST. LOZANO FLORIAN LUIS FELIPE**  
Supervisor del Contrato ORDEN DE COMPRA 149044

**PATRIA HONOR LEALTAD**

Carrera. 46, # 20c - 01, Cantón Militar "Caldas"  
Bogotá, D.C  
[Bricc@buzonejercito.mil.co](mailto:Bricc@buzonejercito.mil.co) -[www.ejercito.mil.co](http://www.ejercito.mil.co)



# PÚBLICA



**MINISTERIO DE DEFENSA NACIONAL  
COMANDO GENERAL DE LAS FUERZAS MILITARES  
EJÉRCITO NACIONAL  
BATALLÓN DE INTEROPERABILIDAD COMUNICACIONES Y COMPUTACIÓN**



Al contestar, cite este número

**Radicado N° 2025575028763473: MDN-COGFM-COEJC-SECEJ-JEMOP-CAOCC-BRICC-BAICC-CPC- 29.25**

Bogotá D.C, 16 de septiembre de 2025

Señor Coronel  
IGNACIO ALEXANDER ROSERO CHAMORRO  
Comandante Batallón de Apoyo y Servicios para las Comunicaciones  
Carrera 5 calle 15-00 Dos Caminos  
Facatativá-Cundinamarca

**Asunto: Solicitud traspaso de un material ORDEN DE COMPRA 149044**

Con toda atención me permito solicitar autorice a mi Coronel, autorice a quien corresponda realizar los trámites correspondientes para el traspaso de los elementos de COMUNICACOINES en el sistema SAP-SILOG adquiridos dentro del contrato de ORDEN DE COMPRA 149044-CENACTELEMATICA-2025 CELEBRADO ENTRE EL MINISTERIO DE DEFENSA NACIONAL-EJÉRCITO NACIONAL-CENAC TELEMÁTICA CON LA FIRMA Legal UT Catalogo de Software ArcGIS de Esri N.I.T. 901890648., PARA LA "ACTUALIZACIÓN LICENCIAS ARCGIS (CARTOGRAFÍA EN LÍNEA SIGE) PARA LA VIGENCIA 2025" del Almacén de COMUNICACIONES del BASCO al Almacén de COMUNICACIONES del BASPC21 (BATALLON DE A S P C No 21 JOSE MARIA ACEVEDO Y GOMEZ), así:

N°	DESCRIPCION DE LOS BIENES	CANT.	VALOR	V. TOTAL
1	sxc02---160478-LU-Suite Corporativa-N/A-ESRI-Productos ESRI-Licencia-N/A-N/A-N/A-N/A-Credito 30 días- ArcGIS Image Server Up to Four Cores Perpetual License	1	\$112.258.341,00	\$112.258.341,00
2	sxc02---161328-Suite Corporativa-N/A-ESRI-Productos ESRI-Licencia-N/A-N/A-N/A-N/A-Credito 30 días- ArcGIS Enterprise Standard Up to Four Cores Actualización	1	\$31.942.074,00	\$31.942.074,00
3	sxc02---167261-Suite Corporativa-N/A-ESRI-Productos ESRI-Licencia-N/A-N/A-N/A-N/A-Credito 30 días-ArcGIS Enterprise Professional Plus (formerly Advanced) User	2	\$16.575.833,00	\$33.151.666,00
4	sxc02---167260-Suite Corporativa-N/A-ESRI-Productos ESRI-Licencia-N/A-N/A-N/A-N/A-Credito 30 días-ArcGIS EnterpriseProfessional (formerly Standard) User Type Maintenance	7	\$11.811.357,00	\$ 82.679.499,00
5	sxc02---167276-Suite Corporativa-N/A- ESRI-Productos ESRI-Licencia-N/A-N/A-N/A-N/A-Credito 30 días- ArcGIS Data Interoperability for ArcGIS Pro (Add-on App) for ArcGIS Enterprise	2	\$5.460.558,00	\$ 10.921.116,00

## **PATRIA HONOR LEALTAD**

Carrera. 46, # 20c - 01, Cantón Militar "Caldas"  
Bogotá, D.C  
Baicc@buzonejercito.mil.co -www.ejercito.mil.co

**PÚBLICA**



Al contestar, cite este número

Radicado N° 2025575028763473: MDN-COGFM-COEJC-SECEJ-JEMOP-CAOCC-BRICC-BAICC-CPC-29.29

	Creator or GIS Professional User Type Actualización			
6	sxc02---167278-Suite Corporativa-N/A- ESRI-Productos ESRI-Licencia-N/A-N/A- N/A-N/A- Credito 30 días- ArcGIS Geostatistical Analyst for ArcGIS Pro (Add-on App) for ArcGIS Enterprise Creator or GIS Professional User Type Actualización	1	\$ 5.366.920,00	\$ 5.366.920,00
7	sxc02---167281-Suite Corporativa-N/A- ESRI-Productos ESRI-Licencia-N/A-N/A- N/A-N/A- Credito 30 días- ArcGIS Spatial Analyst for ArcGIS Pro (Add-on App) for ArcGIS Enterprise Creator or GIS	7	\$ 5.366.922,00	\$ 37.568.454,00
8	sxc02---167261-Suite Corporativa-N/A- ESRI-Productos ESRI-Licencia-N/A-N/A- N/A-N/A- Credito 30 días-ArcGIS Enterprise Professional Plus (formerly Advanced) User Type Maintenance	1	\$23.056.336,00	\$23.056.336,00
9	sxc02---167260-Suite Corporativa-N/A- ESRI-Productos ESRI-Licencia-N/A-N/A- N/A-N/A- Credito 30 días-ArcGIS Enterprise Professional (formerly Standard) User Type Maintenance	3	\$15.994.469,00	\$47.983.407,00
10	sxc02---167281-Suite Corporativa-N/A- ESRI-Productos ESRI-Licencia-N/A-N/A- N/A-N/A- Credito 30 días- ArcGIS Spatial Analyst for ArcGIS Pro (Add-on App) for ArcGIS Enterprise Creator or GIS Professional User Type Actualización	3	\$6.442.578,00	\$19.327.734,00
11	sxc02---161328-Suite Corporativa-N/A-ESRI-Productos ESRI-Licencia-N/A-N/A-N/A-N/A- Credito 30 días- ArcGIS EnterpriseStandard Up to Four Cores Actualización	1	\$45.832.052,00	\$45.832.052,00
<b>TOTAL</b>				<b>\$ 450.087.599,00</b>

El material debe ser cargado y transferido en el sistema SAP.SILOG a la siguiente estructura donde se realizará la recepción de los bins y los cuales serán asignados a la unidad de destino de acuerdo a lo establecido en el contrato así.

ESTRUCTURA ALMACEN COMUNICACIONES		
SOCIEDAD	3001	BASPC 21
ESTRATO CODIGO ALMACEN	EB2107	
CENTRO DE COSTO TRASL BIENES	3S71000000	SOC 3001
CENTRO	E21L	Batallón de ASPC No.21
TIPO ALMACEN	E07	

**PATRIA HONOR LEALTAD**

Carrera. 46, # 20c - 01, Cantón Militar "Caldas"  
Bogotá, D.C  
Baicc@buzonejercito.mil.co -www.ejercito.mil.co





Al contestar, cite este número

Radicado N° 2025575028763473: MDN-COGFM-COEJC-SECEJ-JEMOP-CAOCC-BRICC-BAICC-CPC-29.29

NUMERO ALMACEN	ED5	Alm. Comunicaciones BASPC21
ALMACEN	EW07	Alm. Telemática
GRUPO DE COMPRAS	329	
GRADO Y NOMBRES ALMACENISTA	C3. CASTRO MELO KATERIN	
N° TELEFONO	3102992592	
N° CC ALMACENISTA	1.006.815.184	
CORREO ELECTRONICO ALMACENISTA	katerin.castro@ejercito.mil.co	

Atentamente;

ST. LOZANO FEORIAN LUIS FELIPE  
Supervisor del Contrato ORDEN DE COMPRA 149044

**PATRIA HONOR LEALTAD**

Carrera. 46, # 20c - 01, Cantón Militar "Caldas"  
Bogotá, D.C  
[Baicc@buzonejercito.mil.co](mailto:Baicc@buzonejercito.mil.co) - [www.ejercito.mil.co](http://www.ejercito.mil.co)

PÚBLICA





REFERENCIA: ACTA DE ENTREGA

LUGAR Y FECHA: BOGOTAD.C 09 de octubre de 2025

INTERMENEN:

ENTREGA MATERIAL: ST.LOZANO FLORIAN LUIS FELIPE  
Supervisor ORDEN DE COMPRA 149044.

RECIBEMATERIAL CT. TORRES FORERO WILLIAM  
Oficial S4 BAICC  
ST. LOZANO FLORIAN LUIS FELIPE  
Comandante Pelotón Aplicaciones

ASUNTO: ACTA DE ENTREGA DE BIENES Y/O MATERIAL CORRESPONDIENTE A LA ORDEN DE COMPRA 149044 CELEBRADO ENTRE EL MINISTERIO DE DEFENSA NACIONAL- EJÉRCITO NACIONAL- COADE-DICRE- CENAC-TELEMÁTICA-2025 Y UT CATALOGO DE SOFTWARE ARCGIS DE ESRI N.I.T. 901890648 CUYO OBJETO ES "ACTUALIZACIÓN LICENCIAS ARCGIS (CARTOGRAFÍA EN LÍNEA SIGE) PARA LA VIGENCIA 2025". ASI.

Nº	NUMERO DE ACT.FUJOS	DESCRIPCION DE LOS BIENES	VALOR
1	197000085791	sxc02---160478-LU-Suite Corporativa-N/A-ESRI-Productos ESRI-Licencia-N/A-N/A-N/A-N/A-Credito 30 días- ArcGIS Image Server Up to Four Cores Perpetual License	\$ 112.258.341,00
2	197000085792	sxc02---161328-Suite Corporativa-N/A-ESRI-Productos ESRI-Licencia-N/A-N/A-N/A-N/A-Credito 30 días- ArcGIS Enterprise Standard Up to Four Cores Actualización	\$ 31.942.074,00
3	197000085793	sxc02---167261-Suite Corporativa-N/A-ESRI-Productos ESRI-Licencia-N/A-N/A-N/A-N/A-Credito 30 días-ArcGIS Enterprise Professional Plus (formerly Advanced) User	\$ 16.575.833,00
4	197000085794	sxc02---167261-Suite Corporativa-N/A-ESRI-Productos ESRI-Licencia-N/A-N/A-N/A-N/A-Credito 30 días-ArcGIS Enterprise Professional Plus (formerly Advanced) User	\$ 16.575.833,00
5	197000085795	sxc02---167260-Suite Corporativa-N/A-ESRI-Productos ESRI-Licencia-N/A-N/A-N/A-N/A-Credito 30 días-ArcGIS EnterpriseProfessional (formerly Standard) User Type Maintenance	\$ 11.811.357,00
6	197000085796	sxc02---167260-Suite Corporativa-N/A-ESRI-Productos ESRI-Licencia-N/A-N/A-N/A-N/A-Credito 30 días-ArcGIS EnterpriseProfessional (formerly Standard) User Type Maintenance	\$ 11.811.357,00
7	197000085797	sxc02---167260-Suite Corporativa-N/A-ESRI-Productos ESRI-Licencia-N/A-N/A-N/A-N/A-Credito 30 días-ArcGIS EnterpriseProfessional (formerly Standard) User Type Maintenance	\$ 11.811.357,00
8	197000085798	sxc02---167260-Suite Corporativa-N/A-ESRI-Productos ESRI-Licencia-N/A-N/A-N/A-N/A-Credito 30 días-ArcGIS EnterpriseProfessional (formerly Standard) User Type Maintenance	\$ 11.811.357,00
9	197000085799	sxc02---167260-Suite Corporativa-N/A-ESRI-Productos ESRI-Licencia-N/A-N/A-N/A-N/A-Credito 30 días-ArcGIS EnterpriseProfessional (formerly Standard) User Type Maintenance	\$ 11.811.357,00
10	197000085800	sxc02---167260-Suite Corporativa-N/A-ESRI-Productos ESRI-Licencia-N/A-N/A-N/A-N/A-Credito 30 días-ArcGIS EnterpriseProfessional (formerly Standard) User Type Maintenance	\$ 11.811.357,00
11	197000085801	sxc02---167260-Suite Corporativa-N/A-ESRI-Productos ESRI-Licencia-N/A-N/A-N/A-N/A-Credito 30 días-ArcGIS EnterpriseProfessional (formerly Standard) User Type Maintenance	\$ 11.811.357,00
12	197000085802	sxc02---167276-Suite Corporativa-N/A- ESRI-Productos ESRI-Licencia-N/A-N/A-N/A-N/A-Credito 30 días- ArcGIS Data Interoperability for ArcGIS Pro (Add-on App) for ArcGIS Enterprise Creator or GIS Professional User Type Actualización	\$ 5.460.558,00



13	197000085803	sxc02---167276-Suite Corporativa-NA- ESRI-Productos ESRI-Licencia-NA-NA-NA-NA-Credito 30 días- ArcGIS Data Interoperability for ArcGIS Pro (Add-on App) for ArcGIS Enterprise Creator or GIS Professional User Type Actualización	\$ 5.460.558,00
14	197000085804	sxc02---167278-Suite Corporativa-NA- ESRI-Productos ESRI-Licencia-NA-NA-NA-NA-Credito 30 días- ArcGIS Geostatistical Analyst for ArcGIS Pro (Add- on App) for ArcGIS Enterprise Creator or GIS Professional User Type Actualización	\$ 5.366.920,00
15	197000085805	sxc02---167281-Suite Corporativa-NA- ESRI-Productos ESRI-Licencia-NA-NA-NA-NA-Credito 30 días- ArcGIS Spatial Analyst for ArcGIS Pro (Add-on App) for ArcGIS Enterprise Creator or GIS	\$ 5.366.922,00
16	197000085806	sxc02---167281-Suite Corporativa-NA- ESRI-Productos ESRI-Licencia-NA-NA-NA-NA-Credito 30 días- ArcGIS Spatial Analyst for ArcGIS Pro (Add-on App) for ArcGIS Enterprise Creator or GIS	\$ 5.366.922,00
17	197000085807	sxc02---167281-Suite Corporativa-NA- ESRI-Productos ESRI-Licencia-NA-NA-NA-NA-Credito 30 días- ArcGIS Spatial Analyst for ArcGIS Pro (Add-on App) for ArcGIS Enterprise Creator or GIS	\$ 5.366.922,00
18	197000085808	sxc02---167281-Suite Corporativa-NA- ESRI-Productos ESRI-Licencia-NA-NA-NA-NA-Credito 30 días- ArcGIS Spatial Analyst for ArcGIS Pro (Add-on App) for ArcGIS Enterprise Creator or GIS	\$ 5.366.922,00
19	197000085809	sxc02---167281-Suite Corporativa-NA- ESRI-Productos ESRI-Licencia-NA-NA-NA-NA-Credito 30 días- ArcGIS Spatial Analyst for ArcGIS Pro (Add-on App) for ArcGIS Enterprise Creator or GIS	\$ 5.366.922,00
20	197000085810	sxc02---167281-Suite Corporativa-NA- ESRI-Productos ESRI-Licencia-NA-NA-NA-NA-Credito 30 días- ArcGIS Spatial Analyst for ArcGIS Pro (Add-on App) for ArcGIS Enterprise Creator or GIS	\$ 5.366.922,00
21	197000085811	sxc02---167281-Suite Corporativa-NA- ESRI-Productos ESRI-Licencia-NA-NA-NA-NA-Credito 30 días- ArcGIS Spatial Analyst for ArcGIS Pro (Add-on App) for ArcGIS Enterprise Creator or GIS	\$ 5.366.922,00
22	197000085812	sxc02---167261-Suite Corporativa-NA- ESRI-Productos ESRI-Licencia-NA-NA-NA-NA-Credito 30 días-ArcGIS Enterprise Professional Plus (formerly Advanced) User Type Maintenance	\$ 23.056.336,00
23	197000085813	sxc02---167260-Suite Corporativa-NA- ESRI-Productos ESRI-Licencia-NA-NA-NA-NA-Credito 30 días-ArcGIS Enterprise Professional (formerly Standard) User Type Maintenance	\$ 15.994.469,00
24	197000085814	sxc02---167260-Suite Corporativa-NA- ESRI-Productos ESRI-Licencia-NA-NA-NA-NA-Credito 30 días-ArcGIS Enterprise Professional (formerly Standard) User Type Maintenance	\$ 15.994.469,00
25	197000085815	sxc02---167260-Suite Corporativa-NA- ESRI-Productos ESRI-Licencia-NA-NA-NA-NA-Credito 30 días-ArcGIS Enterprise Professional (formerly Standard) User Type Maintenance	\$ 15.994.469,00
26	197000085816	sxc02---167281-Suite Corporativa-NA- ESRI-Productos ESRI-Licencia-NA-NA-NA-NA-Credito 30 días- ArcGIS Spatial Analyst for ArcGIS Pro (Add-on App) for ArcGIS Enterprise Creator or GIS Professional User Type Actualización	\$ 6.442.578,00
27	197000085817	sxc02---167281-Suite Corporativa-NA- ESRI-Productos ESRI-Licencia-NA-NA-NA-NA-Credito 30 días- ArcGIS Spatial Analyst for ArcGIS Pro (Add-on App) for ArcGIS Enterprise Creator or GIS Professional User Type Actualización	\$ 6.442.578,00
28	197000085818	sxc02---167281-Suite Corporativa-NA- ESRI-Productos ESRI-Licencia-NA-NA-NA-NA-Credito 30 días- ArcGIS Spatial Analyst for ArcGIS Pro (Add-on App) for ArcGIS Enterprise Creator or GIS Professional User Type Actualización	\$ 6.442.578,00
29	197000085819	sxc02---161328-Suite Corporativa-NA-ESRI-Productos ESRI-Licencia-NA-NA-NA-NA-Credito 30 días- ArcGIS Enterprise Standard Up to Four Cores Actualización	\$ 45.832.052,00
TOTAL			\$ 450.087.599,00

  
ST. LOZANO FLORIAN LUIS FELIPE  
Comandante Peloton Aplicaciones

  
ST. LOZANO FLORIAN LUIS FELIPE  
Supervisor ORDEN DE COMPRA 149044.

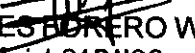
  
CT. TORRES BORRERO WILLIAM  
Oficial S4 BAICC



# PÚBLICA



**MINISTERIO DE DEFENSA NACIONAL  
COMANDO GENERAL DE LAS FUERZAS MILITARES  
EJÉRCITO NACIONAL  
CENTRAL ADMINISTRATIVA Y CONTABLE TELEMÁTICA**



Al contestar, cite este número

Radicado N° 2025575028764113: MDN-COGFM-COEJC-SECEJ-JEMOP-CAOCC-BRICC-BAICC-CPC -29.25

Bogotá D.C, 16 de septiembre de 2025

Señor Brigadier General  
JIMÉNEZ JIMÉNEZ RAFAEL HERNANDO  
Jefe del Departamento de Comunicaciones (CEDE6)  
Calle 43 No. 57-14 CAN  
Bogotá D, C.

Asunto: Solicitud de salida material de la Unidad receptora.

Con toda atención me permito solicitar autorice a quien corresponda el traspaso de un material de comunicaciones de la ORDEN DE COMPRA 149044. al Almacén de Comunicaciones BASPC21 con el fin de ser cargados en el centro de costos 3S71000000 de la sociedad 3001 así:

N°	NUMERO DE ACT.FIJS	DESCRIPCION DE LOS BIENES	VALOR
1	197000085791	sxc02—160478-LU-Suite Corporativa-N/A-ESRI-Productos ESRI-Licencia-N/A-N/A-N/A-N/A-Credito 30 días- ArcGIS Image Server Up to Four Cores Perpetual License	\$ 112.258.341,00
2	197000085792	sxc02—161328-Suite Corporativa-N/A-ESRI-Productos ESRI-Licencia-N/A-N/A-N/A-N/A-Credito 30 días- ArcGIS Enterprise Standard Up to Four Cores Actualización	\$ 31.942.074,00
3	197000085793	sxc02—167261-Suite Corporativa-N/A-ESRI-Productos ESRI-Licencia-N/A-N/A-N/A-N/A-Credito 30 días-ArcGIS Enterprise Professional Plus (formerly Advanced) User	\$ 16.575.833,00
4	197000085794	sxc02—167261-Suite Corporativa-N/A-ESRI-Productos ESRI-Licencia-N/A-N/A-N/A-N/A-Credito 30 días-ArcGIS Enterprise Professional Plus (formerly Advanced) User	\$ 16.575.833,00
5	197000085795	sxc02—167260-Suite Corporativa-N/A-ESRI-Productos ESRI-Licencia-N/A-N/A-N/A-N/A-Credito 30 días-ArcGIS EnterpriseProfessional (formerly Standard) User Type Maintenance	\$ 11.811.357,00
6	197000085796	sxc02—167260-Suite Corporativa-N/A-ESRI-Productos ESRI-Licencia-N/A-N/A-N/A-N/A-Credito 30 días-ArcGIS EnterpriseProfessional (formerly Standard) User Type Maintenance	\$ 11.811.357,00
7	197000085797	sxc02—167260-Suite Corporativa-N/A-ESRI-Productos ESRI-Licencia-N/A-N/A-N/A-N/A-Credito 30 días-ArcGIS EnterpriseProfessional (formerly Standard) User Type Maintenance	\$ 11.811.357,00
8	197000085798	sxc02—167260-Suite Corporativa-N/A-ESRI-Productos ESRI-Licencia-N/A-N/A-N/A-N/A-Credito 30 días-ArcGIS EnterpriseProfessional (formerly Standard) User Type Maintenance	\$ 11.811.357,00

**PATRIA HONOR LEALTAD**

Dirección de la dependencia/unidad militar  
Ciudad o municipio - Depto.  
Correo institucional de la dependencia/unidad militar - [www.ejercito.mil.co](http://www.ejercito.mil.co)



**PÚBLICA**



Al contestar, cite este número

Radicado N° 2025575028764113 MDN-COGFM-COEJC-SECEJ-COFIP-DIFIN -29.25

9	197000085799	sxc02—167260-Suite Corporativa-N/A-ESRI-Productos ESRI-Licencia-N/A-N/A-N/A-N/A-Credito 30 días-ArcGIS EnterpriseProfessional (formerly Standard) User Type Maintenance	\$ 11.811.357,00
10	197000085800	sxc02—167260-Suite Corporativa-N/A-ESRI-Productos ESRI-Licencia-N/A-N/A-N/A-N/A-Credito 30 días-ArcGIS EnterpriseProfessional (formerly Standard) User Type Maintenance	\$ 11.811.357,00
11	197000085801	sxc02—167260-Suite Corporativa-N/A-ESRI-Productos ESRI-Licencia-N/A-N/A-N/A-N/A-Credito 30 días-ArcGIS EnterpriseProfessional (formerly Standard) User Type Maintenance	\$ 11.811.357,00
12	197000085802	sxc02—167276-Suite Corporativa-N/A- ESRI-Productos ESRI-Licencia-N/A-N/A-N/A-N/A-Credito 30 días- ArcGIS Data Interoperability for ArcGIS Pro (Add-on App) for ArcGIS Enterprise Creator or GIS Professional User Type Actualización	\$ 5.460.558,00
13	197000085803	sxc02—167276-Suite Corporativa-N/A- ESRI-Productos ESRI-Licencia-N/A-N/A-N/A-N/A-Credito 30 días- ArcGIS Data Interoperability for ArcGIS Pro (Add-on App) for ArcGIS Enterprise Creator or GIS Professional User Type Actualización	\$ 5.460.558,00
14	197000085804	sxc02—167278-Suite Corporativa-N/A- ESRI-Productos ESRI-Licencia-N/A-N/A- N/A-N/A-Credito 30 días- ArcGIS Geostatistical Analyst for ArcGIS Pro (Add- on App) for ArcGIS Enterprise Creator or GIS Professional User Type Actualización	\$ 5.366.920,00
15	197000085805	sxc02—167281-Suite Corporativa-N/A- ESRI-Productos ESRI-Licencia-N/A-N/A- N/A-N/A-Credito 30 días- ArcGIS Spatial Analyst for ArcGIS Pro (Add-on App) for ArcGIS Enterprise Creator or GIS	\$ 5.366.922,00
16	197000085806	sxc02—167281-Suite Corporativa-N/A- ESRI-Productos ESRI-Licencia-N/A-N/A- N/A-N/A-Credito 30 días- ArcGIS Spatial Analyst for ArcGIS Pro (Add-on App) for ArcGIS Enterprise Creator or GIS	\$ 5.366.922,00
17	197000085807	sxc02—167281-Suite Corporativa-N/A- ESRI-Productos ESRI-Licencia-N/A-N/A- N/A-N/A-Credito 30 días- ArcGIS Spatial Analyst for ArcGIS Pro (Add-on App) for ArcGIS Enterprise Creator or GIS	\$ 5.366.922,00
18	197000085808	sxc02—167281-Suite Corporativa-N/A- ESRI-Productos ESRI-Licencia-N/A-N/A- N/A-N/A-Credito 30 días- ArcGIS Spatial Analyst for ArcGIS Pro (Add-on App) for ArcGIS Enterprise Creator or GIS	\$ 5.366.922,00
19	197000085809	sxc02—167281-Suite Corporativa-N/A- ESRI-Productos ESRI-Licencia-N/A-N/A- N/A-N/A-Credito 30 días- ArcGIS Spatial Analyst for ArcGIS Pro (Add-on App) for ArcGIS Enterprise Creator or GIS	\$ 5.366.922,00
20	197000085810	sxc02—167281-Suite Corporativa-N/A- ESRI-Productos ESRI-Licencia-N/A-N/A- N/A-N/A-Credito 30 días- ArcGIS Spatial Analyst for ArcGIS Pro (Add-on App) for ArcGIS Enterprise Creator or GIS	\$ 5.366.922,00
21	197000085811	sxc02—167281-Suite Corporativa-N/A- ESRI-Productos ESRI-Licencia-N/A-N/A- N/A-N/A-Credito 30 días- ArcGIS Spatial Analyst for ArcGIS Pro (Add-on App) for ArcGIS Enterprise Creator or GIS	\$ 5.366.922,00
22	197000085812	sxc02—167261-Suite Corporativa-N/A- ESRI-Productos ESRI-Licencia-N/A-N/A- N/A-N/A-Credito 30 días-ArcGIS Enterprise Professional Plus (formerly Advanced) User Type Maintenance	\$ 23.056.336,00
23	197000085813	sxc02—167260-Suite Corporativa-N/A- ESRI-Productos ESRI-Licencia-N/A-N/A- N/A-N/A-Credito 30 días-ArcGIS Enterprise Professional (formerly Standard) User Type Maintenance	\$ 15.994.469,00

**PATRIA HONOR LEALTAD**

Dirección de la dependencia/unidad militar  
 Ciudad o municipio - Depto.  
 Correo institucional de la dependencia/unidad militar - [www.ejercito.mil.co](http://www.ejercito.mil.co)





Al contestar, cite este número

Radicado N° 2025575028764113 MDN-COGFM-COEJC-SECEJ-COFIP-DIFIN -29.25

24	197000085814	sxc02---167260-Suite Corporativa-N/A- ESRI-Productos ESRI-Licencia-N/A-N/A- N/A-N/A-Credito 30 días-ArcGIS Enterprise Professional (formerly Standard) User Type Maintenance	\$ 15.994.469,00
25	197000085815	sxc02---167260-Suite Corporativa-N/A- ESRI-Productos ESRI-Licencia-N/A-N/A- N/A-N/A-Credito 30 días-ArcGIS Enterprise Professional (formerly Standard) User Type Maintenance	\$ 15.994.469,00
26	197000085816	sxc02---167281-Suite Corporativa-N/A- ESRI-Productos ESRI-Licencia-N/A-N/A- N/A-N/A-Credito 30 días- ArcGIS Spatial Analyst for ArcGIS Pro (Add-on App) for ArcGIS Enterprise Creator or GIS Professional User Type Actualización	\$ 6.442.578,00
27	197000085817	sxc02---167281-Suite Corporativa-N/A- ESRI-Productos ESRI-Licencia-N/A-N/A- N/A-N/A-Credito 30 días- ArcGIS Spatial Analyst for ArcGIS Pro (Add-on App) for ArcGIS Enterprise Creator or GIS Professional User Type Actualización	\$ 6.442.578,00
28	197000085818	sxc02---167281-Suite Corporativa-N/A- ESRI-Productos ESRI-Licencia-N/A-N/A- N/A-N/A-Credito 30 días- ArcGIS Spatial Analyst for ArcGIS Pro (Add-on App) for ArcGIS Enterprise Creator or GIS Professional User Type Actualización	\$ 6.442.578,00
29	197000085819	sxc02---161328-Suite Corporativa-N/A-ESRI-Productos ESRI-Licencia-N/A-N/A-N/A-N/A-Credito 30 días- ArcGIS EnterpriseStandard Up to Four Cores Actualización	\$ 45.832.052,00
TOTAL			\$ 450.087.599,00

Cordialmente;

ST. LOZANO LORIAN LUIS FELIPE  
Supervisor del Contrato ORDEN DE COMPRA 149044

**PATRIA HONOR LEALTAD**

Dirección de la dependencia/unidad militar  
Ciudad o municipio - Depto.  
Correo institucional de la dependencia/unidad militar - [www.ejercito.mil.co](http://www.ejercito.mil.co)





PÚBLICA RESERVADA



MINISTERIO DE DEFENSA NACIONAL  
COMANDO GENERAL DE LAS FUERZAS MILITARES  
EJÉRCITO NACIONAL  
DEPARTAMENTO DE COMUNICACIONES



Al contestar, cite este número

MEMORANDO N° 2025227032726893

MDN-COGFM-COEJC-SECEJ-JEMPP-CEDE6-DIPOC 95.5

Bogotá D.C. 20 de Octubre de 2025

PARA: CENACTELEMATICA BASCO BASPC21

DE: CEDE6

ASUNTO: Aval Alta de Material.

Con toda atención, se informa que **SE AUTORIZA EL ALTA** de un material de computo, relacionado en el oficio con radicado número 2025575028764113 de fecha 16 de septiembre de 2025 suscrito por el supervisor del contrato. Esta solicitud corresponde a la alta de un material de computo adquirido mediante Orden de Compra N° 149044 CENAC TELEMATICA-2025 (ACTUALIZACION LICENCIAS ARGIS), por tanto los almacenistas deben llevar a cabo el procedimiento administrativo correspondiente descrito en el Manual de Procedimientos administrativos y financieros para el manejo de bienes del Ministerio de Defensa Nacional, versión 2 del 10 de abril del 2025, así como en la directiva permanente número 00050 del 12 de marzo del 2021 Planeamiento Logístico, y la Directiva Permanente número 001031 del 22 de noviembre del 2016 "Directiva Permanente Logística de Comunicaciones".

Unidad realiza el Alta:

- Batallón de Servicios y Sostenimiento para las Comunicaciones (BASCO)

Con unidad centralizadora.

- Batallón De Apoyo y Servicios Para el Combate N° 21 (BASPC21)

Atentamente,

  
Brigadier General RAFAEL HERNANDO JIMÉNEZ JIMÉNEZ  
Jefe del Departamento de Comunicaciones

Anexo Copia Oficio N° 2025575028764113 (22 folios)

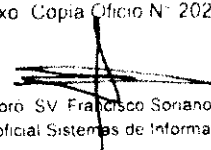
  
Elaboró: SV Francisco Soriano  
Suboficial Sistemas de Información DIPOC

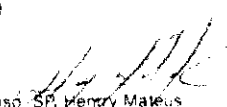
  
Revisó: SP Henry Mateus  
Suboficial Programador C5 DIPOC

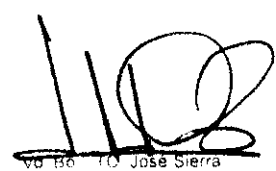
  
Votó: BO José Sierra  
Director DIPOC

**PATRIA HONOR LEALTAD**

Carrera 54 No 26-25 Edificio Temporal Fortaleza Oficina 358  
Bogotá D C  
[cede6@ejercito.mil.co](mailto:cede6@ejercito.mil.co) - [www.ejercito.mil.co](http://www.ejercito.mil.co)



PÚBLICA RESERVADA





**ESRI COLOMBIA S.A.S**  
**NIT: 830.122.983 - 1**

**CERTIFICADO DE CUMPLIMIENTO ARTICULO 50 LEY 789 DE 2002 Y  
ARTICULO 23 LEY 1150 DE 2007**

**EL SUSCRITO REVISOR FISCAL  
CERTIFICA QUE:**

La empresa **ESRI COLOMBIA S.A.S** con **NIT: 830.122.983 - 1**, ha cumplido al corte de **31 de julio del 2025** y durante los seis (6) meses anteriores a la fecha de entrega de la presente certificación, con los pagos al sistema de seguridad social en salud y riesgos profesionales y con los aportes parafiscales correspondientes a todos sus empleados vinculados por contrato de trabajo, por lo que declaro que se encuentra a **PAZ Y SALVO** con las empresas Promotoras de Salud EPS, Fondo de Pensiones, Administradoras de Riesgos Profesionales ARP, Caja de Compensación Familiar, Instituto Colombiano de Bienestar familiar ICBF y Servicio Nacional de Aprendizaje SENA.

Expedido en Bogotá, D.C. a los (01) días del mes de agosto de 2025.

**OSCAR EDUARDO CALLEJAS CIFUENTES**

Revisor Fiscal

C.C. 1.031.141.409

T.P. 194724 - T

DATOS GENERALES DEL APORTANTE								
Identificación	dv	Razon Social	Clase Aportante	Sucursal Principal	Direccion	Ciudad-Departamento	Teléfono	Exonerado SENA e ICBF
NIT 830122983	1	ESRI COLOMBIA S.A.S.	A - 200 O MAS COTIZANTES	PRINCIPAL	CALLE 90 13 - 40	BOGOTA-BOGOTA D.E.	7451145	SI

DATOS GENERALES DE LA LIQUIDACION									
Periodo		Clave		Tipo	Fecha		Pago		
Pensión	Salud	Pago	Planilla	Planilla	Límite	Pago	Banco	Días Mora	Valor
2025-06	2025-07	1603657915	9488397324	E	2025/07/18	2025/07/04	BANCO DE BOGOTA	0	\$700,185,700

RESUMEN DE PAGO									
RIESGO	CODIGO	NIT	DV	AFILIADOS	VALOR LIQUIDADO	INTERESES MORA	SALDOS E INCAPACIDADES	VALOR A PAGAR	
AFP (ADMINISTRADORAS: 5)				400	\$425,788,300	\$0	\$0	\$425,788,300	
COLFONDOS	231001	800,227,940	6	41	\$44,405,300	\$0	\$0	\$44,405,300	
COLPENSIONES	25-14	900,336,004	7	139	\$175,125,900	\$0	\$0	\$175,125,900	
PORVENIR	230301	800,224,808	8	134	\$112,451,200	\$0	\$0	\$112,451,200	
PROTECCION	230201	800,229,739	0	74	\$78,452,100	\$0	\$0	\$78,452,100	
SKANDIA	230901	800,253,055	2	12	\$15,353,800	\$0	\$0	\$15,353,800	
ARL (ADMINISTRADORAS: 1)				407	\$12,803,400	\$0	\$0	\$12,803,400	
COLMENA	14-25	800,226,175	3	407	\$12,803,400	\$0	\$0	\$12,803,400	
CCF (ADMINISTRADORAS: 7)				401	\$102,645,900	\$0	\$0	\$102,645,900	
COMBARRANQUILLA	CCF06	890,102,002	2	2	\$800,700	\$0	\$0	\$800,700	
CONFAMA	CCF04	890,900,841	9	15	\$5,032,700	\$0	\$0	\$5,032,700	
CONFAMILIAR RISARALDA	CCF44	891,480,000	1	1	\$284,900	\$0	\$0	\$284,900	
CONFANORTE	CCF37	890,500,516	3	1	\$278,500	\$0	\$0	\$278,500	
CONFENALCO CARTAGENA	CCF08	890,480,023	7	1	\$248,800	\$0	\$0	\$248,800	
CONFENALCO VALLE	CCF56	890,303,093	5	2	\$638,200	\$0	\$0	\$638,200	
COMPENSAR	CCF24	860,066,942	7	379	\$95,362,100	\$0	\$0	\$95,362,100	
EPS (ADMINISTRADORAS: 13)				419	\$138,813,200	\$0	\$0	\$138,813,200	
A.I.C.	EPSIC3	817,001,773	3	1	\$159,700	\$0	\$0	\$159,700	
ALIANSA SALUD EPS (ANTES COLMEDICA)	EPS001	830,113,831	0	14	\$3,610,300	\$0	\$0	\$3,610,300	
CAPITAL SALUD	EPS034	900,298,372	9	4	\$430,300	\$0	\$0	\$430,300	
CAPRESOCA	EPS025	891,856,000	7	1	\$57,200	\$0	\$0	\$57,200	
COMPENSAR	EPS008	860,066,942	7	150	\$47,521,800	\$0	\$0	\$47,521,800	
COOSALUD EPS	EPS042	900,226,715	3	2	\$597,400	\$0	\$0	\$597,400	
EPS SURA (ANTES SUSALUD)	EPS010	800,088,702	2	59	\$21,938,400	\$0	\$0	\$21,938,400	
FAMISANAR	EPS017	830,003,564	7	33	\$7,812,800	\$0	\$0	\$7,812,800	
FOSYGA	MIN001	901,037,916	1	3	\$963,800	\$0	\$0	\$963,800	
MUTUAL SER	ESSC07	806,008,394	7	1	\$84,000	\$0	\$0	\$84,000	
NUOVA E.P.S.	EPS037	900,156,264	2	11	\$2,294,000	\$0	\$0	\$2,294,000	
SALUD TOTAL	EPS002	800,130,907	4	15	\$3,923,900	\$0	\$0	\$3,923,900	
SANITAS	EPS005	800,251,440	6	125	\$49,419,600	\$0	\$0	\$49,419,600	
ICBF (ADMINISTRADORAS: 1)				31	\$12,080,600	\$0	\$0	\$12,080,600	
INSTITUTO COLOMBIANO DE BIENESTAR FAMILIAR	PAICBF	899,999,239	2	31	\$12,080,600	\$0	\$0	\$12,080,600	
SENA (ADMINISTRADORAS: 1)				31	\$8,054,300	\$0	\$0	\$8,054,300	
SENA	PASENA	899,999,034	1	31	\$8,054,300	\$0	\$0	\$8,054,300	
<b>TOTAL</b>				<b>419</b>	<b>\$700,185,700</b>	<b>\$0</b>	<b>\$0</b>	<b>\$700,185,700</b>	