SIIF Nación

Obligación Presupuestal Comprobante

Usuario Solicitante:	MHlriao	Lizeth Marcela Riano Reyes
Unidad ó Subunidad Ejecutora Solicitante:	15-01-03-078	CENTRAL ADMINISTRATIVA Y CONTABLE CENAC PUENTE ARANDA
Fecha y Hora Sistema:	2025-01-23-8:19 a. m.	

REGISTRO PRESUPUESTAL DE OBLIGACION.

Numero:	6325	Fecha Registro:	2025-01-22	Unidad / Subunidad ejecutora:		15-01-03-078 CENTRAL ADMINISTRATIVA Y CONTABLE CENAC PUENTE ARANDA			
Vigencia Presupuestal	Reservas presupuestales	Estado:	Generada	Requiere DIP:	No	Tipo de DIP:		Nro. Compromiso:	111624
Valor Inicial:	2.774.754,30	Valor Total Operaciones:	0,00			Valor Actual:	2.774.754,30	Saldo x Ordenar:	2.774.754,30
Valor Inicial Moneda Original:	0,00	Valor Total Operaciones Moneda Original:	0,00			Valor Actual Moneda Original:	0,00	Saldo x Ordenar Moneda Original:	0,00
Valor Deducciones:	150.747,00	Valor Neto:	2.624.007,30			Valor IVA:	443.028,00	Nro. Cdp:	14924
Valor Deducciones Moneda:	0,00	Valor Neto Moneda:	0,00			Atributo Contable:	40-BIENES, SERVICIOS,	Comprobante Contable:	

TERCERO

Identificacion:	901674754	Razon Social:	UNIÓN TEMPORAL FACOCREAR 2023	Medio de Pago:	Abono en cuenta

CUENTA BANCARIA

Numero:	21100002136	Banco:	BANCOLOMBIA S.A.	Tipo:	Ahorro	Estado:	Activa

CUENTA X PAGAR

Numero:	6725	Tipo:	Compra de Activos Movibles -Declarantes

CAJA MENOR

Identificacion:		Fecha de Registro:	

DOCUMENTO SOPORTE

Numero:	5003504540 - 5003504501	Tipo:	ENTRADA A ALMACEN	Fecha:	2024-11-15

ITEM PARA AFECTACION DE GASTO

DEPENDENCIA	POSICION CATALOGO DE GASTO	FUENTE	RECURSO	SITUAC.	ATRIBUTO CONTABLE	FECHA OPERACION	VALOR INICIAL	VALOR OPERACION	VALOR ACTUAL	SALDO X ORDENAR
078 CENTRAL ADMINISTRATIVA Y CONTABLE CENAC PUENTE ARANDA	A-02-02-01-002-008 DOTACIÓN (PRENDAS DE VESTIR Y CALZADO)	Nación	10	CSF	40-BIENES, SERVICIOS, IMPUESTOS Y TRANSFERENCIA					
						Total:	2.774.754,30	0,00	2.774.754,30	2.774.754,30

Objeto:	ORDEN DE COMPRA 133723 / FACTURA FE75 / ENTRADA 5003504540 - 5003504538 - 5003504497 - 5003504535 - 5003504501

PLAN DE PAGOS

DEPENDENCIA DE AFECTACION DE PAC	POSICION DEL CATALOGO DE PAC	FECHA DE PAGO	ESTADO	VALOR A PAGAR
078 CENTRAL ADMINISTRATIVA Y CONTABLE CENAC PUENTE ARANDA	1-2 ANC - GASTOS GENERALES NACION CSF	2025-12-02	Generada	2.774.754,30

POSICIONES DEL CATALOGO PARA PAGO NO PRESUPUESTAL

POSICION DEL CATALOGO DE PAGO	IDENTIFICACION	NOMBRE BENEFICIARIO	BASE GRAVABLE	TARIFA	VALOR DEDUCCION	SALDO DISPONIBLE PARA ORDENAR
2-01-04-01-20 RETEFUENTE - COMPRAS Y OTROS INGRESOS TRIBUTARIOS EN GENERAL	NIT 800197268	U.A.E. DIRECCION DE IMPUESTOS Y ADUANAS NACIONALES	2.331.726,00	2,500 %	58.293,00	58.293,00
2-01-04-02-02 RETEIVA COMPRA DE BIENES GRAVADOS - RÉGIMEN COMÚN	NIT 800197268	U.A.E. DIRECCION DE IMPUESTOS Y ADUANAS NACIONALES	443.028,00	15,000 %	66.454,00	66.454,00
2-01-05-01-01-02-04 RETENCION ICA COMERCIAL DEMÁS ACTIVIDADES COMERCIALES	NIT 899999061	BOGOTA DISTRITO CAPITAL	2.355.072,00	1,104 %	26.000,00	26.000,00

TC. JENNY PATRICIA RUBIANO AVILA

ORDENADOR DEL GASTO

Revisó: [illegible] JAIMES
Contadora CENAC PUE

Elaboró: TALLIZETH RIAÑO
Auxiliar Contable CENAC PUE

13-11-2024

OC 133723 "CONTRATAR LA DOTACIÓN PARA PERSONAL CIVIL DE LAS UNIDADES ADSCRITAS ADMINISTRATIVAMENTE A LA CENAC PUENTE ARANDA "CATERGORIA 4" "

PROVEEDOR UNIÓN TEMPORAL FACOCREAR 2023 **NIT:** 901.674.754
DIRECCIÓN: CL 67 19 38 **CIUDAD:** Bogotá D.C. **TELEFONO:** 3188067222

	N° DE DOC	FECHAS	VALOR	UNIDADES DE MEDIDA	UNIDADES
CDP 2024	**14924**	**1/10/2024**	**2.774.754,30**		
ORDEN DE COMPRA	133723	24/09/2024	2.774.754,30		
TERMINACION CONTRATO	133723	15/11/2024	2.774.754,30		
PROCESO	115	24/09/2024	2.774.754,30		
POLIZA	CSC-100048206	26/09/2024	971.164,01		
APROBACIÓN	2024198001292891	25/10/2024	971.164,01		
CRP 2024	**111624**	**25/09/2024**	**2.774.754,30**		
FACTURA	FE75	13/11/2024	2.774.754,30		
ACTA A SATISFACCION	2024692013675146	14/11/2024	2.774.754,30	-	
ENTRADA	5003504540	15/11/2024	1.757.794,82	-	BAINT
ENTRADA	5003504538	15/11/2024	310.199,09		BASAN
ENTRADA	5003504497	15/11/2024	155.099,54		DIM 52
ENTRADA	5003504535	15/11/2024	310.199,09		BASPC21
ENTRADA	5003504501	15/11/2024	241.461,77		BAMAN
PEDIDO	4200350779	15/11/2024	1.757.794,82	-	BAINT
PEDIDO	4200350777	15/11/2024	310.199,09	-	BASAN
PEDIDO	4200350774	15/11/2024	155.099,54	-	DIM 52
PEDIDO	4200350776	15/11/2024	310.199,09	-	BASPC21
PEDIDO	4200350780	15/11/2024	241.461,77	-	BAMAN
INFORME SUPERVISOR	2024692031202373	18/11/2024	2.774.754,30		

ORDEN DE COMPRA 133723			BASE	IVA	TOTAL
REMISIÓN	FE75	13/11/2024	2.331.726,30	443.028,00	2.774.754,30
			2.331.726,30	**443.028,00**	**2.774.754,30**

CUENTAS X PAGAR SIIF	6725
OBLIGACION	6325
MIRO	5105873042

BASE	2.331.726,30	
IVA	443.028,00	
TOTAL	**2.774.754,30**	
RETEFUENTE	58.293,00	
RETEIVA	66.454,00	150.747,00
RETEICA	26.000,00	
TOTAL A PAGAR	**2.624.007,30**	

Elaboro: Lizeth Riaño
Cargo: Analista de Contabilidad

MINISTERIO DE DEFENSA NACIONAL
COMANDO GENERAL DE LAS FUERZAS MILITARES
EJÉRCITO NACIONAL
BATALLÓN DE INTENDENCIA No. 1 "LAS JUANAS"

Al contestar, cite este número

Radicado N° **2024692031207873**: MDN-COGFM-COEJC-SECEJ-JEMGF-COLOG-BRLOG1-BAINT-EJE-29.61

Bogotá, D.C, 18 de noviembre de 2024

Señora Teniente Coronel
JENNY PATRICIA RUBIANO AVILA
Directora y Ordenadora del Gasto Central
Administrativa y Contable Regional Puente Aranda
Carrera 46 N°20 C -79 Puente Aranda
Bogotá, D.C.

Asunto: Documentación única entrega ORDEN DE COMPRA No. 133723-CENACPUE-2024

Respetuosamente me permito enviar la documentación soporte para pago PAC DICIEMBRE, correspondiente a la ORDEN DE COMPRA No 133723-CENACPUE-2024, PROCESO No. 115 DE CONTRATACIÓN POR LA MODALIDAD DE SELECCIÓN ABREVIADA PARA LA ADQUISICIÓN DE BIENES Y SERVICIOS DE CARACTERÍSTICAS TÉCNICAS UNIFORMES COMPRA POR CATÁLOGO DERIVADO DE LA CELEBRACIÓN DE ACUERDO MARCO DE PRECIOS No. CCE-357-AMP-2022, CUYO OBJETO ES "CONTRATAR LA DOTACIÓN PARA EL PERSONAL CIVIL DE LAS UNIDADES ADSCRITAS ADMINISTRATIVAMENTE A LA CENAC PUENTE ARANDA" CATEGORIA 4, SUSCRITO CELEBRADO ENTRE EL MINISTERIO DE DEFENSA NACIONAL-EJERCITO NACIONAL – CENACPUE Y UT FACOCREAR 2023, IDENTIFICADO CON NÚMERO DE NIT: 901674754-5, REPRESENTANTE LEGAL, EL SEÑOR MAURICIO ARGUELLO MATEUS, por el valor de DOS MILLONES SETECIENTOS SETENTA Y CUATRO MIL SETECIENTOS CINCUENTA Y CUATRO PESOS CON TREINTA CENTAVOS ($ 2.774.754,30) INCLUIDO IVA Y LOS DEMÁS IMPUESTOS QUE SE GENEREN.

- Acta de Recibido a Satisfacción Radicado No. 2024692013675146 de fecha 14 de noviembre de 2024 (05) Folios.
- Informe de Supervisión Radicado No 2024692031202373 de fecha 18 de noviembre 2024 (05) Folios.
- Plan de inversión No. 00378837 de fecha 15 de noviembre de 2024, (01) folio.
- Factura No. FE75 de fecha 13 de noviembre de 2024, 01 folio.
- Remisión No 01 de fecha 13 de noviembre de 2024, (01) folio.
- Declaración de garantía técnica y termino de respuesta.
- Entrada No 5003504540-2024 de fecha 15 de noviembre de 2024-BAINT (01) folio.

Al contestar, cite este número

Radicado N° 2024692031207873 MDN-COGFM-COEJC-SECEJ-JEMGF-COLOG-BRLOG1-BAINT-EJE-29.61

- Entrada No 5003504538-2024 de fecha 15 de noviembre de 2024-BASAN (01) folio.
- Entrada No 5003504497-2024 de fecha 15 de noviembre de 2024-DIM52 (01) folio.
- Entrada No 5003504535-2024 de fecha 15 de noviembre de 2024-BASPC No. 21 (01) folio.
- Entrada No 5003504501-2024 de fecha 15 de noviembre de 2024-BAMAN (01) folio.
- Certificado de pagos a la seguridad social y aportes parafiscales y planilla pago parafiscales pensión octubre y salud de noviembre (12) Folios.

Respetuosamente,

Mayor GUIILLERMO ANDRES MUÑOZ LUNA
Ejecutivo y Segundo Comandante Batallón de Intendencia No. 1 "Las Juanas"
Supervisor de Orden de Compra No. Orden de Compra 133723-CENACPUE-2024

Anexo: (treinta y uno 31 folios)

Proyecto: TG.2 Tatiana Reyes
Gestor Administración Producción BAINT

BAINT

MINISTERIO DE DEFENSA NACIONAL
COMANDO GENERAL DE LAS FUERZAS MILITARES
EJÉRCITO NACIONAL
BATALLÓN DE INTENDENCIA No. 1 "LAS JUANAS"

Al contestar, cite este número

Radicado N° **2024692031202373**: MDN-COGFM-COEJC-SECEJ-JEMGF-COLOG-BRLOG1-BAINT-EJE-29.61

Bogotá, D.C, 18 de noviembre de 2024

Señora Teniente Coronel
JENNY PATRICIA RUBIANO AVILA
Directora y Ordenadora del Gasto Central
Administrativa y Contable Regional Puente Aranda
Carrera 46 N°20 C -79 Puente Aranda
Bogotá, D.C.

Asunto: Informe de Supervisión Única entrega ORDEN DE COMPRA No. 133723-CENACPUE-2024

DANDO CUMPLIMIENTO A LO ESTABLECIDO PARA GARANTIZAR LA EJECUCIÓN SATISFACTORIA DEL PROCESO No. 115 DE CONTRATACIÓN POR LA MODALIDAD DE SELECCIÓN ABREVIADA PARA LA ADQUISICIÓN DE BIENES Y SERVICIOS DE CARACTERÍSTICAS TÉCNICAS UNIFORMES COMPRA POR CATÁLOGO DERIVADO DE LA CELEBRACIÓN DE ACUERDO MARCO DE PRECIOS No. CCE-357-AMP-2022, CUYO OBJETO ES "CONTRATAR LA DOTACIÓN PARA EL PERSONAL CIVIL DE LAS UNIDADES ADSCRITAS ADMINISTRATIVAMENTE A LA CENAC PUENTE ARANDA" CATEGORIA 4, SUSCRITO CELEBRADO ENTRE EL MINISTERIO DE DEFENSA NACIONAL- EJERCITO NACIONAL – CENACPUE Y UT FACOCREAR 2023, IDENTIFICADO CON NÚMERO DE NIT. 901674754-5, REPRESENTANTE LEGAL, EL SEÑOR MAURICIO ARGUELLO MATEUS, DE CONFORMIDAD CON LA INFORMACIÓN MENCIONADA ME PERMITO INFORMAR LA SITUACIÓN ACTUAL:

I. DATOS GENERALES

ORDEN DE COMPRA	133723–CENACPUE–2024
ACUERDO MARCO	ACUERDO MARCO DE PRECIOS No. CCE-357-AMP-2022
PROCESO No.	115--CENACPUE--2024
FECHA DE SUSCRIPCIÓN	24 DE SEPTIEMBRE DE 2024
CDP 2024	14924 DE FECHA 01 DE OCTUBRE DE 2024
CRP 2024	111624 DE FECHA 25 DE SEPTIEMBRE DE 2024
RUBRO	02-02-01-002-008 DOTACIÓN (PRENDAS DE VESTIR Y CALZADO)
OBJETO DE LA ORDEN DE COMPRA	" CONTRATAR LA DOTACIÓN PARA EL PERSONAL CIVIL DE LAS UNIDADES ADSCRITAS ADMINISTRATIVAMENTE A LA CENAC PUENTE ARANDA" CATEGORIA 4"

Al contestar, cite este número

Radicado N° 2024692031202373 MDN-COGFM-COEJC-SECEJ-JEMGF-COLOG-BRLOG1-BAINT-EJE-29.61

FORMA DE REMUNERACIÓN AL CONTRATISTA	LA FACTURACIÓN Y PAGO DE LA ORDEN DE COMPRA DEBE EFECTUARSE DE CONFORMIDAD CON LO ESTABLECIDO EN LA CLÁUSULA 12 FACTURACIÓN Y PAGO DEL ACUERDO MARCO DE PRECIOS NO. CCE-357-AMP-2022, PARA LA ADQUISICIÓN DE UNIFORMES. PARA LABOR Y USOS VARIOS LA CENTRAL ADMINISTRATIVA Y CONTABLE REGIONAL PUENTE ARANDA SE COMPROMETE A CANCELAR EL VALOR DE LA ORDEN DE COMPRA RESULTANTE A LA UT FACOCREAR 2023, IDENTIFICADA CON NUMERO DE NIT. 901674754-5 REPRESENTADA LEGALMENTE POR EL SEÑOR MAURICIO ARGUELLO MATEUS, IDENTIFICADO CON CEDULA DE CIUDADANÍA No. 79.416.697, A LA CUENTA DE AHORROS No. 21100002136 DEL BANCO BANCOLOMBIA UNA VEZ SE ENCUENTRE APROBADO EL PROGRAMA ANUAL MENSUALIZADO DE CAJA "PAC" Y LA SITUACIÓN DE LOS RECURSOS POR PARTE DE LA DIRECCIÓN DEL MINISTERIO HACIENDA, DE LA SIGUIENTE FORMA LA CENAC ADMINISTRATIVA Y CONTABLE REGIONAL PUENTE ARANDA SE COMPROMETE A PAGAR AL CONTRATISTA EL VALOR DEL PRESENTE CONTRATO DE LA SIGUIENTE MANERA: SE REALIZARÁ MEDIANTE ÚNICO PAGO DE ACUERDO CON LA FACTURACIÓN PRESENTADA POR LOS BIENES COMPRADOS DURANTE LA EJECUCIÓN DEL CONTRATO, PREVIO CUMPLIMIENTO DE LOS SIGUIENTES REQUISITOS ADMINISTRATIVOS: **1.** INFORME DE SUPERVISIÓN, ACTA DE RECIBO A SATISFACCIÓN POR PARTE DEL MINISTERIO DE DEFENSA NACIONAL – EJÉRCITO NACIONAL – CENTRAL ADMINISTRATIVA Y CONTABLE REGIONAL PUENTE ARANDA, REALIZADA POR EL SUPERVISOR. 2. ENTRADAS AL ALMACÉN (EN LOS CASOS QUE APLIQUE). **3.** QUE SE EJECUTEN LOS DEMÁS TRÁMITES ADMINISTRATIVOS CORRESPONDIENTES. **4.** VERIFICACIÓN POR PARTE DEL MDN – EJÉRCITO NACIONAL – CENAC REGIONAL PUENTE ARANDA, DEL CUMPLIMIENTO POR PARTE DEL CONTRATISTA DEL PAGO DE APORTES A PARAFISCALES Y LOS PROPIOS DEL SENA, ICBF, Y CAJAS DE COMPENSACIÓN. (EN LOS CASOS QUE APLIQUE DE ACUERDO CON EL DECRETO

	NO. 0862 DE FECHA 26 DE ABRIL DE 2013.) **NOTA 1:** LA CENTRAL ADMINISTRATIVA Y CONTABLE REGIONAL PUENTE ARANDA, NO SE RESPONSABILIZARÁ POR LA DEMORA EN EL PAGO AL CONTRATISTA, CUANDO ELLO FUERE PROVOCADO POR ENCONTRARSE INCOMPLETA LA DOCUMENTACIÓN QUE SIRVA DE SOPORTE PARA EL TRÁMITE Y NO SE AJUSTE A LOS REQUISITOS ESTABLECIDOS EN EL ARTÍCULO 617 DEL ESTATUTO TRIBUTARIO.
CONTRATISTA	RL. MAURICIO ARGUELLO MATEUS C.C No 79.416.697 UT FACOCREAR 2023 NIT No. 901674754-5
SUPERVISOR	MAYOR GUILLERMO ANDRES MUÑOZ LUNA
VALOR ORDEN DE COMPRA	DOS MILLONES SETECIENTOS SETENTA Y CUATRO MIL SETECIENTOS CINCUENTA Y CUATRO PESOS CON TREINTA CENTAVOS ($ 2.774.754,30) INCLUIDO IVA Y LOS DEMÁS IMPUESTOS QUE SE GENEREN
VALOR TOTAL A CANCELAR UNICA ENTREGA	DOS MILLONES SETECIENTOS SETENTA Y CUATRO MIL SETECIENTOS CINCUENTA Y CUATRO PESOS CON TREINTA CENTAVOS ($ 2.774.754,30) INCLUIDO IVA Y LOS DEMÁS IMPUESTOS QUE SE GENEREN
VALOR TOTAL POR EJECUTAR	CERO PESOS ($ 0,00) LOS DEMÁS IMPUESTOS QUE SE GENEREN.
PLAZO DE EJECUCIÓN	LA ENTREGA DEL SERVICIO DEBERÁ REALIZARSE A PARTIR DEL 24 DE SEPTIEMBRE DE 2024, HASTA EL 15 DE NOVIEMBRE DE 2024, PLAZO DENTRO DEL CUAL DEBERÁN SURTIRSE LOS BIENES Y SERVICIOS DE ENTREGA DE ACUERDO A REQUERIMIENTO DEL SUPERVISOR DE LA ORDEN DE COMPRA.

IMPUTACIONES PRESUPUESTALES

2024		
DOCUMENTO	**No.**	**FECHA**
CDP 2024	**14924**	26 DE JUNIO DE 2024
CRP 2024	111624	25 DE SEPTIEMBRE DE 2024

Al contestar, cite este número

Radicado N° 2024692031202373 MDN-COGFM-COEJC-SECEJ-JEMGF-COLOG-BRLOG1-BAINT-EJE-29.61

I. APROBACIÓN DE PÓLIZA

Las obligaciones contractuales se respaldaron con la póliza de seguros de cumplimiento a favor de entidades estatales No. CSC-100048206 anexo No.0, de fecha 26 de septiembre 2024 con los amparos de cumplimiento del contrato de compraventa y calidad del servicio, expedida por la compañía COMPAÑÍA MUNDIAL DE SEGUROS S.A, aprobada por el ordenador del gasto con acta No.2024198001292891 de fecha 25 de octubre 2024.

COBERTURAS DE LA POLIZA No. CSC-100048206 ANEXO No. 0			
COBERTURA	FECHA INICIAL	FECHA DE VENCIMIENTO	VALORASEGURADO
CUMPLIMIENTO	24 DE SEPTIEMBRE DE 2024	15 DE MAYO DE 2025	$ 277.455,50
CALIDAD DE LOS ELEMENTOS	24 DE SEPTIEMBR DE 2024	15 DE MAYO DE 2024	$ 554.951,00

II. MODIFICATORIOS Y/O ADICIONALES

OMITIDO

III. BIENES RECIBIDOS A LA FECHA

Se recibió a satisfacción la entrega del material de acuerdo a lo estipulado en el objeto contractual de la ORDEN DE COMPRA 133723-CENACPUENTE ARANDA-2024 CELEBRADO ENTRE EL MINISTERIO DE DEFENSA NACIONAL- EJERCITO NACIONAL – CENACPUE Y LA UNION TEMPORAL FACOCREAR 2023, PARA "CONTRATAR LA DOTACIÓN PARA EL PERSONAL CIVIL DE LAS UNIDADES ADSCRITAS ADMINISTRATIVAMENTE A LA CENAC PUENTE ARANDA" CATEGORIA 4" así:

UNIDAD: DIM52
No. DE PEDIDO: 4200350774

ORDEN DE COMPRA No. 133723-CENACPUE-2024										
UNIAD - DIM52 A-02-02-01-002-003 DOTACION (PRENDAS DE VESTIR Y CALZADO)										
PEDIDO SAP No. 4200350774										
ITEM	CODIGO SAP	NOMBRES Y APELLIDOS	CEDULA	UNIDAD DE MEDIDA	DESCRIPCION DEL ELEMENTO	CANTIDAD TOTAL	VALOR UNITARIO	IVA	TOTAL UNITARIO	VALOR TOTAL ENTREGA TOTAL
1	1264656	BRICEÑO MURCIA DANIEL ESTEBAN	1070956843	C/U	CAT4-023-BATA ANTIFLUIDO RECOMENDABLE PARA TÉCNICO QUÍMICO	3	$ 43.445,25	$ 8.254,60	$ 51.699,85	$ 155.099,54
TOTAL						3,00	$ 43.445,25	$ 8.254,60	$ 51.699,85	$ 155.099,54

Al contestar, cite este número

Radicado N°.2024692031202373 MDN-COGFM-COEJC-SECEJ-JEMGF-COLOG-BRLOG1-BAINT-EJE-29.61

UNIDAD: BAMAN
No. DE PEDIDO: 4200350780

ORDEN DE COMPRA No.133723-CENACPUE-2024										
ENTREGA TOTAL - BAMAN A-02-02-01-002-008 DOTACION (PRENDAS DE VESTIR Y CALZADO)										
PEDIDO SAP No. 4200350780										
ITEM	CODIGO SAP	NOMBRES Y APELLIDOS	CEDULA	UNIDAD DE MEDIDA	DESCRIPCION DEL ELEMENTO	CANTIDAD TOTAL	VALOR UNITARIO	IVA	TOTAL UNITARIO	VALOR TOTAL ENTREGA TOTAL
1	1017788	DUARTE ORTIZ NELSON JAVIER	1731802	C/U	CAT4-003-UNIFORME ANTIFLUIDO 2 - DISEÑO 1	3,00	$ 67.636,35	$ 12.850,91	$ 80.487,26	$ 241.461,77
TOTAL						3,00	67.636,35	12.850,91	80.487,26	241.461,77

UNIDAD: BASPC No. 21
No. DE PEDIDO: 4200350776

ORDEN DE COMPRA No.133723-CENACPUE-2024										
ENTREGA TOTAL - BASPC21 A-02-02-01-002-008 DOTACION (PRENDAS DE VESTIR Y CALZADO)										
PEDIDO SAP No. 4200350776										
ITEM	CODIGO SAP	NOMBRES Y APELLIDOS	CEDULA	UNIDAD DE MEDIDA	DESCRIPCION DEL ELEMENTO	CANTIDAD TOTAL	VALOR UNITARIO	IVA	TOTAL UNITARIO	VALOR TOTAL ENTREGA TOTAL
2	1264656	GOMEZ VELANDIA ALVARO JAVIER	80804152	C/U	CAT4-023-BATA ANTIFLUIDO RECOMENDABLE PARA TÉCNICO QUÍMICO	3	$ 43.445,25	$ 8.254,60	$ 51.699,85	$ 155.099,54
2	1264656	RODRIGUEZ RIVERA CARMELO	73021101	C/U	CAT4-023-BATA ANTIFLUIDO RECOMENDABLE PARA TÉCNICO QUÍMICO	3	$ 43.445,25	$ 8.254,60	$ 51.699,85	$ 155.099,54
TOTAL						6	$ 86.890,50	$ 16.509,20	$ 103.399,70	$ 310.199,09

UNIDAD: BASAN
No. DE PEDIDO: 4200350777

ORDEN DE COMPRA No.133723-CENACPUE-2024										
ENTREGA TOTAL - BASAN A-02-02-01-002-008 DOTACION (PRENDAS DE VESTIR Y CALZADO)										
PEDIDO SAP No.4200350777										
ITEM	CODIGO SAP	NOMBRES Y APELLIDOS	CEDULA	UNIDAD DE MEDIDA	DESCRIPCION DEL ELEMENTO	CANTIDAD TOTAL	VALOR UNITARIO	IVA	TOTAL UNITARIO	VALOR TOTAL ENTREGA TOTAL
2	1264656	BELTRAN VERGEL GUSTAVO ORLANDO	79429002	C/U	CAT4-023-BATA ANTIFLUIDO RECOMENDABLE PARA TÉCNICO QUÍMICO	3	$ 43.445,25	$ 8.254,60	$ 51.699,85	$ 155.099,54

Al contestar, cite este número

Radicado N° 2024692031202373 MDN-COGFM-COEJC-SECEJ-JEMGF-COLOG-BRLOG1-BAINT-EJE-29.61

2	1264656	BUSTOS AGUILAR DILSON	18967803	C/U	CAT4-023-BATA ANTIFLUIDO RECOMENDABLE PARA TÉCNICO QUÍMICO	3	$ 43.445,25	$ 8.254,60	$ 51.699,85	$ 155.099,54
TOTAL						6	$ 86.890,50	$ 16.509,20	$ 103.399,70	$ 310.199,09

UNIDAD: BAINT

No. DE PEDIDO: 4200350779

ORDEN DE COMPRA No. 13723 CENACRUE 2024
ENTREGA TOTAL - BAINT
A-02-02-01-002-008
DOTACION (PRENDAS DE VESTIR Y CALZADO)
PEDIDO SAP No. 4200350779

ITEM	CODIGO SAP	NOMBRES Y APELLIDOS	CEDULA	UNIDAD DE MEDIDA	DESCRIPCION DEL ELEMENTO	CANTIDAD TOTAL	VALOR UNITARIO	IVA	TOTAL UNITARIO	VALOR TOTAL ENTREGA TOTAL
2	1264656	CALDERON GOMEZ ALFONSO	91105619	C/U	CAT4-023-BATA ANTIFLUIDO RECOMENDABLE PARA TÉCNICO QUÍMICO	1	$ 43.445,25	$ 8.254,60	$ 51.699,85	$ 51.699,85
2	1264656	GOMEZ RODRIGUEZ LEONARDO FABIO	80741853	C/U	CAT4-023-BATA ANTIFLUIDO RECOMENDABLE PARA TÉCNICO QUÍMICO	3	$ 43.445,25	$ 8.254,60	$ 51.699,85	$ 155.099,54
2	1264656	GUERRERO ZAMORA EDYAR SOLON	79387986	C/U	CAT4-023-BATA ANTIFLUIDO RECOMENDABLE PARA TÉCNICO QUÍMICO	3	$ 43.445,25	$ 8.254,60	$ 51.699,85	$ 155.099,54
2	1264656	REINA RODRIGUEZ JOSE OSWALDO	79577599	C/U	CAT4-023-BATA ANTIFLUIDO RECOMENDABLE PARA TÉCNICO QUÍMICO	3	$ 43.445,25	$ 8.254,60	$ 51.699,85	$ 155.099,54
2	1264656	RODRIGUEZ ESPINOSA JOHN JAIRO	79737134	C/U	CAT4-023-BATA ANTIFLUIDO RECOMENDABLE PARA TÉCNICO QUÍMICO	3	$ 43.445,25	$ 8.254,60	$ 51.699,85	$ 155.099,54
2	1264656	PERALTA BUITRAGO WILLIAM HENRY	79442716	C/U	CAT4-023-BATA ANTIFLUIDO RECOMENDABLE PARA TÉCNICO QUÍMICO	3	$ 43.445,25	$ 8.254,60	$ 51.699,85	$ 155.099,54
2	1264656	LOZANO TOVAR JONNATAN	1110461415	C/U	CAT4-023-BATA ANTIFLUIDO RECOMENDABLE PARA TÉCNICO QUÍMICO	3	$ 43.445,25	$ 8.254,60	$ 51.699,85	$ 155.099,54
2	1264656	LINARES RODRIGUEZ FABIO ANDRES	79811171	C/U	CAT4-023-BATA ANTIFLUIDO RECOMENDABLE PARA TÉCNICO QUÍMICO	3	$ 43.445,25	$ 8.254,60	$ 51.699,85	$ 155.099,54
2	1264656	GUTIERREZ PARADA JOHN JAIRO	79897935	C/U	CAT4-023-BATA ANTIFLUIDO RECOMENDABLE PARA TÉCNICO QUÍMICO	3	$ 43.445,25	$ 8.254,60	$ 51.699,85	$ 155.099,54

Al contestar, cite este número

Radicado N° 2024692031202373 MDN-COGFM-COEJC-SECEJ-JEMGF-COLOG-BRLOG1-BAINT-EJE-29.61

2	1264656	DUEÑAS MONTENEGRO EDIGSON JUAN CARLOS	80765117	C/U	CAT4-023-BATA ANTIFLUIDO RECOMENDABLE PARA TÉCNICO QUÍMICO	3	$ 43.445,25	$ 8.254,60	$ 51.699,85	$ 155.099,54
2	1264656	AVILAN GAVIRIA LUIS GABRIEL	6500383	C/U	CAT4-023-BATA ANTIFLUIDO RECOMENDABLE PARA TÉCNICO QUÍMICO	3	$ 43.445,25	$ 8.254,60	$ 51.699,85	$ 155.099,54
2	1264656	ALVAREZ LONDOÑO LUIS ALBERTO	80436325	C/U	CAT4-023-BATA ANTIFLUIDO RECOMENDABLE PARA TÉCNICO QUÍMICO	3	$ 43.445,25	$ 8.254,60	$ 51.699,85	$ 155.099,54
TOTAL						34	$ 521.343,00	$ 99.055,17	$ 620.398,17	$ 1.757.794,82

REGISTRO FOTOGRAFICO DE LA ENTREGA

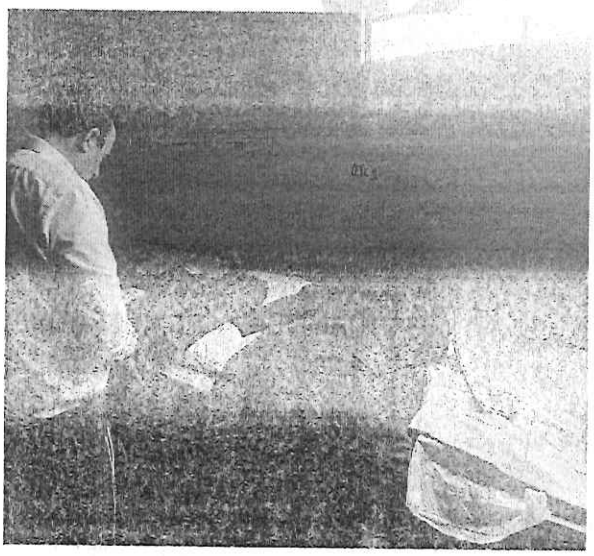

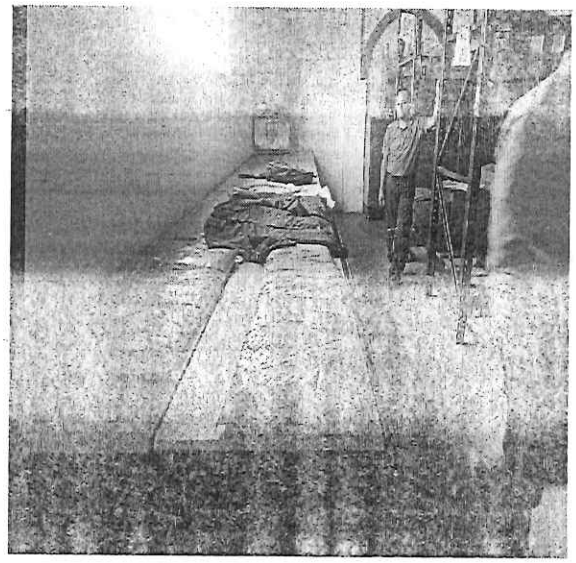

Al contestar, cite este número

Radicado N° 2024692031202373 MDN-COGFM-COEJC-SECEJ-JEMGF-COLOG-BRLOG1-BAINT-EJE-29.61

PAGOS EFECTUADOS

a la fecha no se ha efectuado ningún pago de la **ORDEN DE COMPRA 133723-CENACPUENTE ARANDA-2024,** del presente informe.

BALANCE DEL LA ORDEN DE COMPRA

BALANCE		
Valor Total Contrato Inicial	$ 2.774.754,30	
Valor a Cancelar Única Entrega		$ 2.774.754,30
Saldo por Ejecutar		$ 0,00
TOTAL ORDEN DE COMPRA	**$ 2.774.754,30**	**$ 2.774.754,30**

NIVEL DE EJECUCION		
% de Ejecución Financiera Cancelado	**% Ejecución Servicios/Bienes**	**% Material Amortizado**
0,00%	100%	00,0 %

V. CUMPLIMIENTO DE PARAFISCALES

ANEXOS DE LA ENTREGA:

QUE EL DÍA 13 DE OCTUBRE DE 2024 EL CONTRATISTA INGRESA EL MATERIAL PARA LA UNICA ENTREGA EL CUAL FUE INGRESADO DEL RUBRO PRESUPUESTAL 02-02-01-002-008 DOTACIÓN (PRENDAS DE VESTIR Y CALZADO)

QUE EL COMITÉ TÉCNICO EVALUADOR Y EL SUPERVISOR EFECTÚAN LA VERIFICACIÓN DE LAS CONDICIONES GENERALES DEL MATERIAL UNA VEZ INGRESADOS EN EL ALMACEN DE INTENDENCIA DEL BASPC No. 21.

QUE EL DIA MIERCOLES 13 DE NOVIEMBRE DE 2024 EL CONTRATISTA HACE LLEGAR LA FACTURA ELECTRONICA No. FE75 CORRESPONDIENTE A LA ENTREGA TOTAL DE FECHA 13 DE NOVIEMBRE DE 2024 PARA SEGUIR CON EL TRAMITE ADMINISTRATIVO CORRESPONDIENTE.

LUEGO DE ADELANTAR LA INSPECCIÓN A LOS BIENES SE ESTABLECIÓ QUE, ESTOS SI CUMPLEN PARA LA UNICA ENTREGA CON LAS ESPECIFICACIONES TÉCNICAS Y CON TODAS LAS CARACTERÍSTICAS TÉCNICAS CONTENIDAS EN EL PLIEGO DE CONDICIONES, DE LO

Al contestar, cite este número

Radicado N° 2024692031202373 MDN-COGFM-COEJC-SECEJ-JEMGF-COLOG-BRLOG1-BAINT-EJE-29.61

ANTERIOR SE DEJA CONSTANCIA DE LA PRESENTACIÓN DE LA SIGUIENTE DOCUMENTACIÓN.

1. REMISION No 01 DE FECHA 13 DE NOVIEMBRE DE 2024 01FOLIO.
2. FACTURA No. FE75 DE FECHA 13 DE NOVIEMBRE DE 2024, 01 FOLIO.
3. DECLARACIÓN DE CONFORMIDAD, 01 FOLIO.
4. GARANTIA TECNICA Y TERMINO DE RESPUESTA EMITIDA POR LA UNION TEMPORAL FACOCREAR 2023, 02 FOLIOS.
5. Acta No. 2024692013675146 única entrega de fecha 14 de noviembre de 2024
6. Entrada No 5003504540-2024 de fecha 15 de noviembre de 2024-BAINT
7. Entrada No 5003504538-2024 de fecha 15 de noviembre de 2024-BASAN
8. Entrada No 5003504497-2024 de fecha 15 de noviembre de 2024-DIM52
9. Entrada No 5003504535-2024 de fecha 15 de noviembre de 2024-BASPC No. 21
10. Entrada No 5003504501-2024 de fecha 15 de noviembre de 2024-BAMAN

SE DEJA CONSTANCIA POR PARTE DEL SEÑOR MAYOR GUILLERMO ANDRES MUÑOZ LUNA, EN SU CALIDAD DE SUPERVISOR DEL CONTRATO, QUE DOS (02) ELEMENTOS ITEM FUERON ACEPTADOS CON SU ENTREGA Y CALIDAD, EL CUAL FUE INGRESADO EL DIA 13 DE NOVIEMBRE DE 2024 DENTRO DEL PLAZO CONTRACTUAL, CUYO PLAZO DE VENCIMIENTO ESTA CONTEMPLADA PARA EL DIA VIERNES 15 DE NOVIEMBRE DE 2024 A CONTINUACIÓN, SE DESCRIBEN PORMENORIZADAMENTE LOS BIENES RECIBIDOS.

VI. CONCLUSIÓN

Se reciben a satisfacción los bienes establecidos en la UNICA ENTREGA de la ORDEN DE COMPRA No. 133723 PROCESO No. 115 DE CONTRATACIÓN POR LA MODALIDAD DE SELECCIÓN ABREVIADA PARA LA ADQUISICIÓN DE BIENES Y SERVICIOS DE CARACTERÍSTICAS TÉCNICAS UNIFORMES COMPRA POR CATÁLOGO DERIVADO DE LA CELEBRACIÓN DE ACUERDO MARCO DE PRECIOS No. CCE-357-AMP-2022" CUYO OBJETO ES "CONTRATAR LA DOTACIÓN PARA EL PERSONAL CIVIL DE LAS UNIDADES ADSCRITAS ADMINISTRATIVAMENTE A LA CENAC PUENTE ARANDA" CATEGORIA 4, de acuerdo a documentación soporte, la cual se

Al contestar, cite este número

Radicado N° 2024692031202373 MDN-COGFM-COEJC-SECEJ-JEMGF-COLOG-BRLOG1-BAINT-EJE-29.61

encuentra al 100% de ejecución, de acuerdo a la documentación soporte. se envía a la CENTRAL ADMINISTRATIVA Y CONTABLE REGIONAL PUENTE ARANDAD – CENACPUE, para su revisión y seguir el trámite normal, dentro de la cadena presupuestal.

Respetuosamente,

Mayor GUIILLERMO ANDRES MUÑOZ LUNA
Ejecutivo y Segundo Comandante Batallón de Intendencia No. 1 "Las Juanas"
Supervisor de Orden de Compra No. Orden de Compra 133723-CENACPUE-2024

Proyecto: TO.2 [illegible]
Gestor Administración Producción BAINT

MINISTERIO DE DEFENSA NACIONAL
COMANDO GENERAL DE LAS FUERZAS MILITARES
EJÉRCITO NACIONAL
BATALLÓN DE INTENDENCIA No. 1 "LAS JUANAS"

Acta No. 2024692013675146 / MDN-COGFM-COEJC-SECEJ-JEMGF-COLOG-BRLOG1-BAINT-EJE-2.21

Lugar, fecha y hora — Bogotá D.C. 14 DE NOVIEMBRE DE 2024

Intervienen

MY. GUILLERMO ANDRES MUÑOZ LUNA
Supervisor Orden de Compra No. 133723-CENACPUE-2024

ST DIANA MARIPSA ROBAYO MONTES
Comité Técnico Evaluador BAINT

ST. ANGIE VIVIANA GUACANEME MONROY
Comité Técnico Evaluador

RL. MAURICIO ARGUELLO MATEUS
C.C No 79.416.697
UT FACOCREAR 2023
NIT No. 901674754-5

Asunto — ACTA DE RECIBO A SATISFACCIÓN UNICA ENTREGA CORRESPONDIENTE A LA ORDEN DE COMPRA No. 133723-CENACPUE-2024, PROCESO No. 115 DE CONTRATACIÓN POR LA MODALIDAD DE SELECCIÓN ABREVIADA PARA LA ADQUISICIÓN DE BIENES Y SERVICIOS DE CARACTERÍSTICAS TÉCNICAS UNIFORMES COMPRA POR CATÁLOGO DERIVADO DE LA CELEBRACIÓN DE ACUERDO MARCO DE PRECIOS No. CCE-357-AMP-2022, CUYO OBJETO ES "CONTRATAR LA DOTACIÓN PARA EL PERSONAL CIVIL DE LAS UNIDADES ADSCRITAS ADMINISTRATIVAMENTE A LA CENAC PUENTE ARANDA" CATEGORIA 4.

ACTA DE RECIBO A SATISFACCIÓN UNICA ENTREGA	
ORDEN DE COMPRA	133723–CENACPUE–2024
ACUERDO MARCO	ACUERDO MARCO DE PRECIOS No. CCE-357-AMP-2022
PROCESO No.	115–CENACPUE–2024
FECHA DE SUSCRIPCIÓN	24 DE SEPTIEMBRE DE 2024
CDP 2024	14924 DE FECHA 26 DE JUNIO DE 2024
CRP 2024	111624 DE FECHA 25 DE SEPTIEMBRE DE 2024
RUBRO	02-02-01-002-008 DOTACIÓN (PRENDAS DE VESTIR Y CALZADO)
OBJETO DE LA ORDEN DE COMPRA	" CONTRATAR LA DOTACIÓN PARA EL PERSONAL CIVIL DE LAS UNIDADES ADSCRITAS ADMINISTRATIVAMENTE A LA CENAC PUENTE ARANDA" CATEGORIA 4"
FORMA DE REMUNERACIÓN AL CONTRATISTA	LA FACTURACIÓN Y PAGO DE LA ORDEN DE COMPRA DEBE EFECTUARSE DE CONFORMIDAD CON LO ESTABLECIDO EN LA CLÁUSULA 12 FACTURACIÓN Y PAGO DEL ACUERDO MARCO DE PRECIOS NO. CCE-357-AMP-2022, PARA LA ADQUISICIÓN DE UNIFORMES. PARA LABOR Y USOS VARIOS LA CENTRAL ADMINISTRATIVA Y CONTABLE REGIONAL PUENTE ARANDA SE COMPROMETE A CANCELAR EL VALOR DE LA ORDEN DE COMPRA RESULTANTE A LA UT FACOCREAR 2023, IDENTIFICADA CON NUMERO DE NIT. 901674754-5 REPRESENTADA LEGALMENTE POR EL SEÑOR MAURICIO ARGUELLO MATEUS, IDENTIFICADO CON CEDULA DE CIUDADANÍA No. 79.416.697, A LA CUENTA DE AHORROS No. 21100002136 DEL BANCO BANCOLOMBIA UNA VEZ SE ENCUENTRE APROBADO EL PROGRAMA ANUAL MENSUALIZADO DE CAJA "PAC" Y LA SITUACIÓN DE LOS RECURSOS POR PARTE DE LA DIRECCIÓN DEL MINISTERIO HACIENDA, DE LA SIGUIENTE FORMA LA CENAC ADMINISTRATIVA Y CONTABLE REGIONAL PUENTE ARANDA SE COMPROMETE A PAGAR AL CONTRATISTA EL VALOR DEL PRESENTE CONTRATO DE LA SIGUIENTE MANERA: SE REALIZARÁ MEDIANTE ÚNICO PAGO DE ACUERDO CON LA FACTURACIÓN PRESENTADA POR LOS BIENES COMPRADOS DURANTE LA EJECUCIÓN

	DEL CONTRATO, PREVIO CUMPLIMIENTO DE LOS SIGUIENTES REQUISITOS ADMINISTRATIVOS: **1.** INFORME DE SUPERVISIÓN, ACTA DE RECIBO A SATISFACCIÓN POR PARTE DEL MINISTERIO DE DEFENSA NACIONAL – EJÉRCITO NACIONAL – CENTRAL ADMINISTRATIVA Y CONTABLE REGIONAL PUENTE ARANDA, REALIZADA POR EL SUPERVISOR. **2.** ENTRADAS AL ALMACÉN (EN LOS CASOS QUE APLIQUE). **3.** QUE SE EJECUTEN LOS DEMÁS TRÁMITES ADMINISTRATIVOS CORRESPONDIENTES. **4.** VERIFICACIÓN POR PARTE DEL MDN – EJÉRCITO NACIONAL – CENAC REGIONAL PUENTE ARANDA, DEL CUMPLIMIENTO POR PARTE DEL CONTRATISTA DEL PAGO DE APORTES A PARAFISCALES Y LOS PROPIOS DEL SENA, ICBF, Y CAJAS DE COMPENSACIÓN. (EN LOS CASOS QUE APLIQUE DE ACUERDO CON EL DECRETO NO. 0862 DE FECHA 26 DE ABRIL DE 2013.) **NOTA 1:** LA CENTRAL ADMINISTRATIVA Y CONTABLE REGIONAL PUENTE ARANDA, NO SE RESPONSABILIZARÁ POR LA DEMORA EN EL PAGO AL CONTRATISTA, CUANDO ELLO FUERE PROVOCADO POR ENCONTRARSE INCOMPLETA LA DOCUMENTACIÓN QUE SIRVA DE SOPORTE PARA EL TRÁMITE Y NO SE AJUSTE A LOS REQUISITOS ESTABLECIDOS EN EL ARTÍCULO 617 DEL ESTATUTO TRIBUTARIO.
CONTRATISTA	RL. MAURICIO ARGUELLO MATEUS C.C No 79.416.697 UT FACOCREAR 2023 NIT No. 901674754-5
SUPERVISOR	MAYOR GUILLERMO ANDRES MUÑOZ LUNA
VALOR ORDEN DE COMPRA	DOS MILLONES SETECIENTOS SETENTA Y CUATRO MIL SETECIENTOS CINCUENTA Y CUATRO PESOS CON TREINTA CENTAVOS ($ 2.774.754,30) INCLUIDO IVA Y LOS DEMÁS IMPUESTOS QUE SE GENEREN

VALOR TOTAL A CANCELAR UNICA ENTREGA	DOS MILLONES SETECIENTOS SETENTA Y CUATRO MIL SETECIENTOS CINCUENTA Y CUATRO PESOS CON TREINTA CENTAVOS ($ 2.774.754,30) INCLUIDO IVA Y LOS DEMÁS IMPUESTOS QUE SE GENEREN
VALOR TOTAL POR EJECUTAR	CERO PESOS ($ 0,00) LOS DEMÁS IMPUESTOS QUE SE GENEREN.
GARANTIA ÚNICA ORDEN DE COMPRA	PÓLIZA DE SEGUROS DE CUMPLIMIENTO ENTIDADES ESTATAL No. CSC-100048206 ASEGURADORA: COMPAÑÍA MUNCIAL DE SEGUROS S.A FECHA EXPEDICIÓN: 26 DE SEPTIEMBRE DE 2024 No. DE ACTA DE APROBACION: 2024198001292891
PLAZO DE EJECUCIÓN	LA ENTREGA DEL SERVICIO DEBERÁ REALIZARSE A PARTIR DEL 24 DE SEPTIEMBRE DE 2024, HASTA EL 15 DE NOVIEMBRE DE 2024, PLAZO DENTRO DEL CUAL DEBERÁN SURTIRSE LOS BIENES Y SERVICIOS DE ENTREGA DE ACUERDO A REQUERIMIENTO DEL SUPERVISOR DE LA ORDEN DE COMPRA.

CONSTANCIAS

EN BOGOTÁ A LOS 13 DIAS DE NOVIEMBRE DE 2024 SE REUNIÓ LOS SEÑORES MY. GUILLERMO ANDRES MUÑOZ LUNA, POR PARTE DEL MINISTERIO DE DEFENSA NACIONAL – EJERCITO NACIONAL, EN SU CALIDAD DE SUPERVISOR EL COMITÉ TÉCNICO EVALUADOR ST. DIANA MARIPSA ROBAYO MONTES Y LA ST. ANGIE VIVIANA GUACANEME MONROY CONTRATO DE DE LA ORDEN DE COMPRA 133723-CENACPUE-2024 Y EL SEÑOR MAURICIO ARGUELLO MATEUS, IDENTIFICADO CON CÉDULA DE CIUDADANÍA No. 79.416.697 REPRESENTANTE LEGAL DE LA EMPRESA UNION TEMPORAL FACOCREAR 2023, CON NÚMERO DE NIT No. 901674754-5; CON EL OBJETO DE EFECTUAR LA ORRESPONDIENTE ACTA DE RECIBO A SATISFACCIÓN DEL MATERIAL PARA LA UNICA ENTREGA DEL BIEN CORRESPONDIENTE AL OBJETO CONTRACTUAL, PARA ASI DAR CUMPLINIENTO CON EL LINEAMIENTO DE LA CADENA PRESUPUESTAL DEL MINISTERIO DE HACIENDA, Y UNA VEZ CUMPLIDO CON EL OBJETO CONTRATADO QUE SE ENTREGUE POR EL CONTRATISTA Y LOS BIENES RECIBIDOS A SATISFACCIÓN , SERAN INFORMADOS CON DETALLE EN EL INFORME DE SUPERVISIÓN, PARA EL MES DE NOVIEMBRE LUEGO DE ADELANTAR LA INSPECCIÓN DE LOS BIENES SE ESTABLECERA QUE, ESTOS SI CUMPLIERON CON LOS REQUERIMIENTOS, Y LAS ENTREGAS CUMPLIDAS DENTRO DEL PLAZO CONTRACTUAL ESTABLECIDO. A CONTINUACIÓN, SE DESCRIBEN PORMENORIZADAMENTE LOS BIENES RECIBIDOS, ASÍ:

ANEXOS DE LA ENTREGA:

QUE EL DÍA 13 DE OCTUBRE DE 2024 EL CONTRATISTA INGRESA EL MATERIAL PARA LA UNICA ENTREGA EL CUAL FUE INGRESADO DEL RUBRO PRESUPUESTAL 02-02-01-002-008 DOTACIÓN (PRENDAS DE VESTIR Y CALZADO)

QUE EL COMITÉ TÉCNICO EVALUADOR Y EL SUPERVISOR EFECTÚAN LA VERIFICACIÓN DE LAS CONDICIONES GENERALES DEL MATERIAL UNA VEZ INGRESADOS EN EL ALMACEN DE INTENDENCIA DEL BASPC No. 21.

QUE EL DIA MIERCOLES 13 DE NOVIEMBRE DE 2024 EL CONTRATISTA HACE LLEGAR LA FACTURA ELECTRONICA No. FE75 CORRESPONDIENTE A LA ENTREGA TOTAL DE FECHA 13 DE NOVIEMBRE DE 2024 PARA SEGUIR CON EL TRAMITE ADMINISTRATIVO CORRESPONDIENTE.

LUEGO DE ADELANTAR LA INSPECCIÓN A LOS BIENES SE ESTABLECIÓ QUE, ESTOS SI CUMPLEN PARA LA UNICA ENTREGA CON LAS ESPECIFICACIONES TÉCNICAS Y CON TODAS LAS CARACTERÍSTICAS TÉCNICAS CONTENIDAS EN EL PLIEGO DE CONDICIONES, DE LO ANTERIOR SE DEJA CONSTANCIA DE LA PRESENTACIÓN DE LA SIGUIENTE DOCUMENTACIÓN.

1. REMISION No 01 DE FECHA 13 DE NOVIEMBRE DE 2024 (01) FOLIO.
2. FACTURA No. FE75 DE FECHA 13 DE NOVIEMBRE DE 2024.
3. DECLARACIÓN DE CONFORMIDAD
4. GARANTIA TECNICA Y TERMINO DE RESPUESTA EMITIDA POR LA UNION TEMPORAL FACOCREAR 2023.

SE DEJA CONSTANCIA POR PARTE DEL SEÑOR MAYOR GUILLERMO ANDRES MUÑOZ LUNA, EN SU CALIDAD DE SUPERVISOR DEL CONTRATO, QUE DOS (02) ELEMENTOS ITEM FUERON ACEPTADOS CON SU ENTREGA Y CALIDAD, EL CUAL FUE INGRESADO EL DIA 13 DE NOVIEMBRE DE 2024 DENTRO DEL PLAZO CONTRACTUAL, CUYO PLAZO DE VENCIMIENTO ESTA CONTEMPLADA PARA EL DIA VIERNES 15 DE NOVIEMBRE DE 2024 A CONTINUACIÓN, SE DESCRIBEN PORMENORIZADAMENTE LOS BIENES RECIBIDOS, ASÍ:

UNIDAD: DIM52
No. DE PEDIDO: 4200350774

ORDEN DE COMPRA No.133723-CENACPUE-2024
UNIAD - DIM52 **A-02-02-01-002-008** **DOTACION (PRENDAS DE VESTIR Y CALZADO)**
PEDIDO SAP No. 4200350774

CONTINUACIÓN ACTA No. 2024692013675146 DE FECHA 14 DE NOVIEMBRE DE 2024 RECIBO A SATISFACCIÓN UNICA ENTREGA ORDEN DE COMPRA No. 133723 PROCESO No. 115 DE CONTRATACIÓN POR LA MODALIDAD DE SELECCIÓN ABREVIADA PARA LA ADQUISICIÓN DE BIENES Y SERVICIOS DE CARACTERÍSTICAS TÉCNICAS UNIFORMES COMPRA POR CATÁLOGO DERIVADO DE LA CELEBRACIÓN DE ACUERDO MARCO DE PRECIOS No. CCE-357-AMP-2022

ITEM	CODIGO SAP	NOMBRES Y APELLIDOS	CEDULA	UNIDAD DE MEDIDA	DESCRIPCION DEL ELEMENTO	CANTIDAD TOTAL	VALOR UNITARIO	IVA	TOTAL UNITARIO	VALOR TOTAL ENTREGA TOTAL
1	1264656	BRICEÑO MURCIA DANIEL ESTEBAN	1070956843	C/U	CAT4-023-BATA ANTIFLUIDO RECOMENDABLE PARA TÉCNICO QUÍMICO	3	$ 43.445,25	$ 8.254,60	$ 51.699,85	$ 155.099,54
TOTAL						3,00	$ 43.445,25	$ 8.254,60	$ 51.699,85	$ 155.099,54

UNIDAD: BAMAN
No. DE PEDIDO: 4200350780

ORDEN DE COMPRA No.133723-CENACPUE-2024										
ENTREGA TOTAL - BAMAN A-02-02-01-002-008 DOTACION (PRENDAS DE VESTIR Y CALZADO)										
PEDIDO SAP No. 4200350780										
ITEM	CODIGO SAP	NOMBRES Y APELLIDOS	CEDULA	UNIDAD DE MEDIDA	DESCRIPCION DEL ELEMENTO	CANTIDAD TOTAL	VALOR UNITARIO	IVA	TOTAL UNITARIO	VALOR TOTAL ENTREGA TOTAL
1	1017788	DUARTE ORTIZ NELSON JAVIER	1731802	C/U	CAT4-003-UNIFORME ANTIFLUIDO 2 - DISEÑO 1	3,00	$ 67.636,35	$ 12.850,91	$ 80.487,26	$ 241.461,77
TOTAL						3,00	67.636,35	12.850,91	80.487,26	241.461,77

UNIDAD: BASPC No. 21
No. DE PEDIDO: 4200350776

ORDEN DE COMPRA No.133723-CENACPUE-2024										
ENTREGA TOTAL - BASPC21 A-02-02-01-002-008 DOTACION (PRENDAS DE VESTIR Y CALZADO)										
PEDIDO SAP No. 4200350776										
ITEM	CODIGO SAP	NOMBRES Y APELLIDOS	CEDULA	UNIDAD DE MEDIDA	DESCRIPCION DEL ELEMENTO	CANTIDAD TOTAL	VALOR UNITARIO	IVA	TOTAL UNITARIO	VALOR TOTAL ENTREGA TOTAL
2	1264656	GOMEZ VELANDIA ALVARO JAVIER	80804152	C/U	CAT4-023-BATA ANTIFLUIDO RECOMENDABLE PARA TÉCNICO QUÍMICO	3	$ 43.445,25	$ 8.254,60	$ 51.699,85	$ 155.099,54
2	1264656	RODRIGUEZ RIVERA CARMELO	73021101	C/U	CAT4-023-BATA ANTIFLUIDO RECOMENDABLE PARA TÉCNICO QUÍMICO	3	$ 43.445,25	$ 8.254,60	$ 51.699,85	$ 155.099,54
TOTAL						6	$ 86.890,50	$ 16.509,20	$ 103.399,70	$ 310.199,09

UNIDAD: BASAN
No. DE PEDIDO: 4200350777

ORDEN DE COMPRA No.133723-CENACPUE-2024										
ENTREGA TOTAL - BASAN A-02-02-01-002-008 DOTACION (PRENDAS DE VESTIR Y CALZADO)										
PEDIDO SAP No.4200350777										
ITEM	CODIGO SAP	NOMBRES Y APELLIDOS	CEDULA	UNIDAD DE MEDIDA	DESCRIPCION DEL ELEMENTO	CANTIDAD TOTAL	VALOR UNITARIO	IVA	TOTAL UNITARIO	VALOR TOTAL ENTREGA TOTAL
2	1264656	BELTRAN VERGEL	79429002	C/U	CAT4-023-BATA ANTIFLUIDO	3	$ 43.445,25	$ 8.254,60	$ 51.699,85	$ 155.099,54

		GUSTAVO ORLANDO			RECOMENDABLE PARA TÉCNICO QUÍMICO					
2	1264656	BUSTOS AGUILAR DILSON	18967803	C/U	CAT4-023-BATA ANTIFLUIDO RECOMENDABLE PARA TÉCNICO QUÍMICO	3	$ 43.445,25	$ 8.254,60	$ 51.699,85	$ 155.099,54
TOTAL						6	$ 86.890,50	$ 16.509,20	$ 103.399,70	$ 310.199,09

UNIDAD: BAINT

No. DE PEDIDO: 4200350779

ORDEN DE COMPRA No.133723-CENACPUE-2024
ENTREGA TOTAL - BAINT
A-02-02-01-002-008
DOTACION (PRENDAS DE VESTIR Y CALZADO)
PEDIDO SAP No. 4200350779

ITEM	CODIGO SAP	NOMBRES Y APELLIDOS	CEDULA	UNIDAD DE MEDIDA	DESCRIPCION DEL ELEMENTO	CANTIDAD TOTAL	VALOR UNITARIO	IVA	TOTAL UNITARIO	VALOR TOTAL ENTREGA TOTAL
2	1264656	CALDERON GOMEZ ALFONSO	91105619	C/U	CAT4-023-BATA ANTIFLUIDO RECOMENDABLE PARA TÉCNICO QUÍMICO	1	$ 43.445,25	$ 8.254,60	$ 51.699,85	$ 51.699,85
2	1264656	GOMEZ RODRIGUEZ LEONARDO FABIO	80741853	C/U	CAT4-023-BATA ANTIFLUIDO RECOMENDABLE PARA TÉCNICO QUÍMICO	3	$ 43.445,25	$ 8.254,60	$ 51.699,85	$ 155.099,54
2	1264656	GUERRERO ZAMORA EDYAR SOLON	79387986	C/U	CAT4-023-BATA ANTIFLUIDO RECOMENDABLE PARA TÉCNICO QUÍMICO	3	$ 43.445,25	$ 8.254,60	$ 51.699,85	$ 155.099,54
2	1264656	REINA RODRIGUEZ JOSE OSWALDO	79577599	C/U	CAT4-023-BATA ANTIFLUIDO RECOMENDABLE PARA TÉCNICO QUÍMICO	3	$ 43.445,25	$ 8.254,60	$ 51.699,85	$ 155.099,54
2	1264656	RODRIGUEZ ESPINOSA JOHN JAIRO	79737134	C/U	CAT4-023-BATA ANTIFLUIDO RECOMENDABLE PARA TÉCNICO QUÍMICO	3	$ 43.445,25	$ 8.254,60	$ 51.699,85	$ 155.099,54
2	1264656	PERALTA BUITRAGO WILLIAM HENRY	79442716	C/U	CAT4-023-BATA ANTIFLUIDO RECOMENDABLE PARA TÉCNICO QUÍMICO	3	$ 43.445,25	$ 8.254,60	$ 51.699,85	$ 155.099,54
2	1264656	LOZANO TOVAR JONNATAN	1110461415	C/U	CAT4-023-BATA ANTIFLUIDO RECOMENDABLE PARA TÉCNICO QUÍMICO	3	$ 43.445,25	$ 8.254,60	$ 51.699,85	$ 155.099,54
2	1264656	LINARES RODRIGUEZ FABIO ANDRES	79811171	C/U	CAT4-023-BATA ANTIFLUIDO RECOMENDABLE PARA TÉCNICO QUÍMICO	3	$ 43.445,25	$ 8.254,60	$ 51.699,85	$ 155.099,54
2	1264656	GUTIERREZ PARADA JOHN JAIRO	79897935	C/U	CAT4-023-BATA ANTIFLUIDO RECOMENDABLE PARA TÉCNICO QUÍMICO	3	$ 43.445,25	$ 8.254,60	$ 51.699,85	$ 155.099,54
2	1264656	DUEÑAS MONTENEGRO EDIGSON JUAN CARLOS	80765117	C/U	CAT4-023-BATA ANTIFLUIDO RECOMENDABLE PARA TÉCNICO QUÍMICO	3	$ 43.445,25	$ 8.254,60	$ 51.699,85	$ 155.099,54

CONTINUACIÓN ACTA No. 2024692013675146 DE FECHA 14 DE NOVIEMBRE DE 2024 RECIBO A SATISFACCIÓN UNICA ENTREGA ORDEN DE COMPRA No. 133723 PROCESO No. 115 DE CONTRATACIÓN POR LA MODALIDAD DE SELECCIÓN ABREVIADA PARA LA ADQUISICIÓN DE BIENES Y SERVICIOS DE CARACTERÍSTICAS TÉCNICAS UNIFORMES COMPRA POR CATÁLOGO DERIVADO DE LA CELEBRACIÓN DE ACUERDO MARCO DE PRECIOS No. CCE-357-AMP-2022

2	1264656	AVILAN GAVIRIA LUIS GABRIEL	6500383	C/U	CAT4-023-BATA ANTIFLUIDO RECOMENDABLE PARA TÉCNICO QUÍMICO	3	$ 43.445,25	$ 8.254,60	$ 51.699,85	$ 155.099,54
2	1264656	ALVAREZ LONDOÑO LUIS ALBERTO	80436325	C/U	CAT4-023-BATA ANTIFLUIDO RECOMENDABLE PARA TÉCNICO QUÍMICO	3	$ 43.445,25	$ 8.254,60	$ 51.699,85	$ 155.099,54
TOTAL						34	$ 521.343,00	$ 99.055,17	$ 620.398,17	$ 1.757.794,82

REGISTRO FOTOGRAFICO DE LA ENTREGA

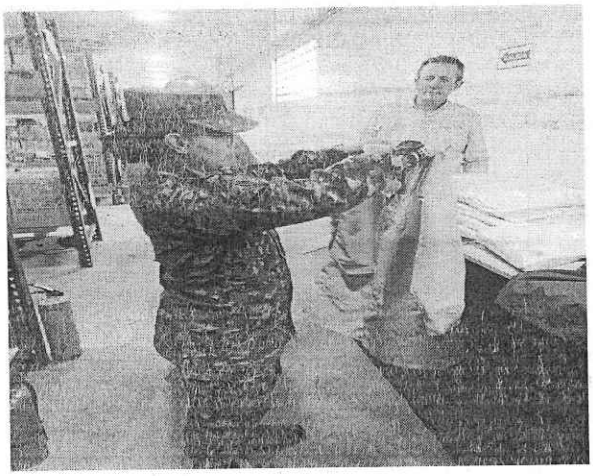

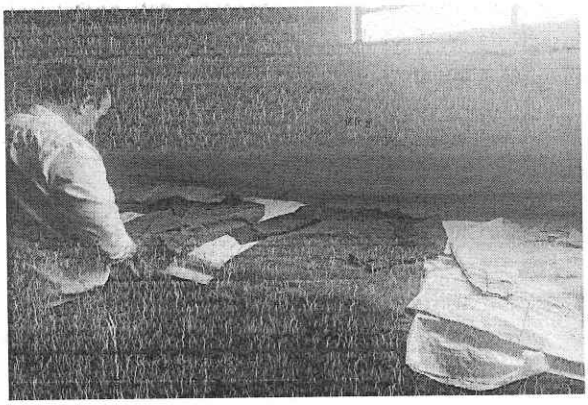

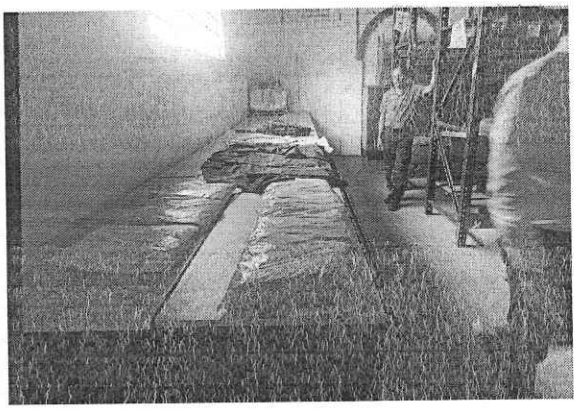

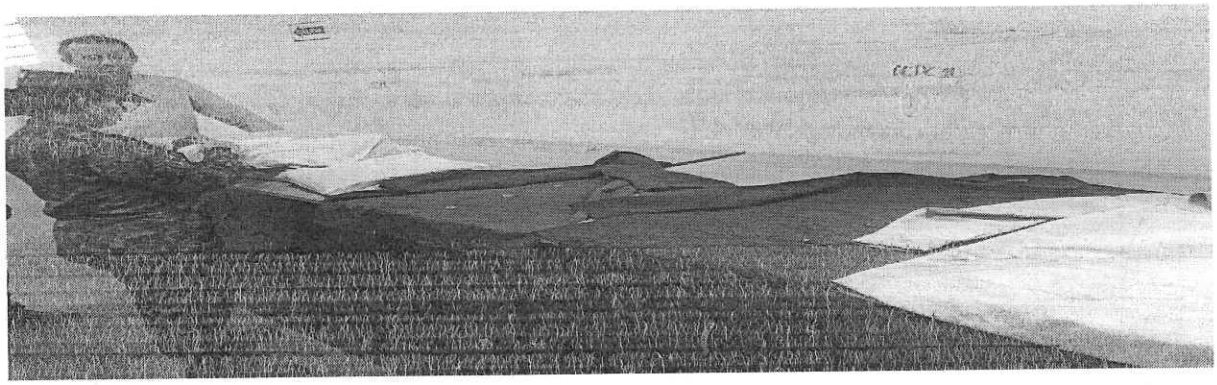

EL SUPERVISOR JUNTO CON EL APOYO DEL COMITÉ TECNICO EVALUADOR, HACEN CONSTAR QUE EL OBJETO CONTRATADO HA SIDO ENTREGADO TOTALMENTE POR EL CONTRATISTA Y LOS BIENES RECIBIDOS A ENTERA SATISFACCIÓN.

EN CONSTANCIA FIRMAN LOS QUE INTERVIENEN

RL. MAURICIO ARGUELLO MATEUS
C.C No 79.416.697
UT FACOCREAR 2023
NIT No. 901674754-5

ST. ANGIE VIVIANA GUACANEME MONROY
Comité Técnico Evaluador BAINT

ST DIANA MARIPSA ROBAYO MONTES
Comité Técnico Evaluador BAINT

MY. GUILLERMO ANDRES MUÑOZ LUNA
Ejecutivo y Segundo Comandante Batallón de Intendencia No. 1 "Las Juanas"
Supervisor Orden de Compra No. 133723-CENACPUE-2024

UNION TEMPORAL FACOCREAR 2023

Bogotá D.C noviembre 13 de 2024

Señores
MINISTERIO DE DEFENSA NACIONAL – EJERCITO NACIONAL
CENAC PA.
La ciudad.-

Reciba un cordial saludo

En ejecución de la orden de compra No. 133723 que trata de la adquisición de la dotación civil para el personal de las unidades adscritas al CENA PA, así:

CANTIDAD A ENTREGAR.

Item	Descripción	Cantidad	Tallas
1	CAT4-003 -Uniforme antifluido 2	3	L/3
2	CAT4-023 -Bata antifluido azul claro	16	S/6, L/4, XL/3, 2XL/3
	CAT4-023 -Bata antifluido azul oscuro	9	M/3, L/3, XL/3
	CAT4-023 -Bata antifluido azul rey	24	S/3, M/3, L/6. XL/6, 2XL/3, 3XL/3

Sin otro particular.

13-11-24

UNION TEMPORAL FACOCREAR 2023 **RECIBIDO:**

UNION TEMPORAL FACOCREAR 2023

Bogotá D.C. noviembre 13 de 2023

Señores
MINISTERIO DE DEFENSA NACIONAL - EJÉRCITO NACIONAL
CENAC PA
Ciudad.-

Reciba un cordial saludo

En ejecución de la orden de compra No. 114572 que trata de la adquisición de la dotación civil para el personal de las unidades adscritas al CENAC PA, así:

CANTIDAD A ENTREGAR:

Item	Descripción	Cantidad	Tallas
1	CAT-2-023-Jean dama antifluido	2	L/3
	CAT-2-023-Jean dama azul claro	18	8/4, L/4, XL/3, 2XL/2
2	CAT-3-023-Jean caballero azul oscuro	9	M/3, L/3, XL/3
	CAT-4-023-Jean caballero azul claro	24	6/3, M/3, L/6, XL/6, 2XL/3, 3XL/3

Sin otro particular,

UNION TEMPORAL FACOCREAR 2023 RECIBIDO:

JERCITO NACIONAL DE COLOMBIA	ENTRADA DE BIENES POR CONCEPTO DE: EM Entr.mercancías	Doc. Material 5003504540-2024 MOVIMIENTO: 101

JNIDAD	NIT	CODIGO	ALMACEN	FECHA	CIUDAD
Bat. Ap. y Servicio 21 - Local	830039548-4	E21L	EW02	15.11.2024	Bogotá

PROVEEDOR	NIT	CODIGO	No. PEDIDO	DESTINO
UNIÓN TEMPORAL FACOCREAR 2023	0901674754		4200350779	BAINT

TRAZABILIDAD: 2024692013675146 / ACTA RECIBO SATI / BAINT / INGRESA DOTACION CIVIL BAINT

MATNR	LOTE/UBIC	EQUIPO	No.PARTE	DESCRIPCION	IMPUTACN./SERIE	CANT	UD	VR.UNITARIO	VR.TOTAL
1264656	BAINT-133		BATA TRABAJO MANG						
	02A03A01A	1,00	C/U	51.699,84	51.699,84				
	02A03A01A								
1264656	BAINT-133		BATA TRABAJO MANG						
	02A03A01A	3,00	C/U	51.699,85	155.099,54				
	02A03A01A								
1264656	BAINT-133		BATA TRABAJO MANG						
	02A03A01A	3,00	C/U	51.699,85	155.099,54				
	02A03A01A								
1264656	BAINT-133		BATA TRABAJO MANG						
	02A03A01A	3,00	C/U	51.699,85	155.099,54				
	02A03A01A								
1264656	BAINT-133		BATA TRABAJO MANG						
	02A03A01A	3,00	C/U	51.699,85	155.099,54				
	02A03A01A								
1264656	BAINT-133		BATA TRABAJO MANG						
	02A03A01A	3,00	C/U	51.699,85	155.099,54				
	02A03A01A								
1264656	BAINT-133		BATA TRABAJO MANG						
	02A03A01A	3,00	C/U	51.699,85	155.099,54				
	02A03A01A								
1264656	BAINT-133		BATA TRABAJO MANG						
	02A03A01A	3,00	C/U	51.699,85	155.099,54				
	02A03A01A								

TOTALES 1.757.794,82

MONTO: UN MILLÓN SETECIENTOS CINCUENTA Y SIETE MIL SETECIENTOS NOVENTA Y CUATRO PESOS CON- OCHENTA Y DOS /100 M.CTE

RECIBI

ALMACENISTA

POST-FIRMA 1000494260

EJERCITO NACIONAL DE COLOMBIA				ENTRADA DE BIENES POR CONCEPTO DE: EM Entr.mercancías				Doc. Material 5003504540-2024 MOVIMIENTO: 101	
MATNR	LOTE	EQUIPO	No.PARTE	DESCRIPCION	IMPUTACN./SERIE	CANT	UD	VR.UNITARIO	VR.TOTAL
1264656	BAINT-133 02A03A01A 02A03A01A	3,00	BATA TRABAJO MANG C/U	51.699,85	155.099,54				
1264656	BAINT-133 02A03A01A 02A03A01A	3,00	BATA TRABAJO MANG C/U	51.699,85	155.099,54				
1264656	BAINT-133 02A03A01A 02A03A01A	3,00	BATA TRABAJO MANG C/U	51.699,85	155.099,54				
1264656	BAINT-133 02A03A01A 02A03A01A	3,00	BATA TRABAJO MANG C/U	51.699,86	155.099,58				

JERCITO NACIONAL DE COLOMBIA	ENTRADA DE BIENES POR CONCEPTO DE: EM Entr.mercancías	Doc. Material 5003504538-2024 MOVIMIENTO: 101

JNIDAD	NIT	CODIGO	ALMACEN	FECHA	CIUDAD
Bat. Ap. y Servicio 21 - Local	830039548-4	E21L	EW02	`15.11.2024	Bogotá

PROVEEDOR	NIT	CODIGO	No. PEDIDO	DESTINO
UNIÓN TEMPORAL FACOCREAR 2023	0901674754		4200350777	BASAN

TRAZABILIDAD: 2024692013675146 / ACTA RECIBO SATI / DOTACION CIVIL BASAN / INGRESA DOTACION CIVIL BASAN

MATNR	LOTE/UBIC	EQUIPO	No.PARTE	DESCRIPCION	IMPUTACN./SERIE	CANT	UD	VR.UNITARIO	VR.TOTAL
1264656	BASAN-133		BATA TRABAJO MANG						
	02A03A01A	3,00	C/U	51.699,84	155.099,51				
	02A03A01A								
1264656	BASAN-133		BATA TRABAJO MANG						
	02A03A01A	3,00	C/U	51.699,86	155.099,58				
	02A03A01A								

TOTALES 310.199,09

MONTO: TRESCIENTOS DIEZ MIL CIENTO NOVENTA Y NUEVE PESOS CON- NUEVE /100 M.CTE

RECIBI

ALMACENISTA

POST-FIRMA 000404260

JERCITO NACIONAL DE COLOMBIA

ENTRADA DE BIENES
POR CONCEPTO DE: EM Entr.mercancías

Doc. Material
5003504497-2024
MOVIMIENTO: 101

JNIDAD	NIT	CODIGO	ALMACEN	FECHA	CIUDAD
Bat. Ap. y Servicio 21 - Local	830039548-4	E21L	EW02	15.11.2024	Bogotá

PROVEEDOR	NIT	CODIGO	No. PEDIDO	DESTINO
UNIÓN TEMPORAL FACOCREAR 2023	0901674754		4200350774	DIM52

TRAZABILIDAD: 2024692013675146 / ACTA RECIBO SATI / DOTACION CIVIL DIM52 / INGRESA DOTACION CIVIL DIM 52

MATNR	LOTE/UBIC	EQUIPO	No.PARTE	DESCRIPCION	IMPUTACN./SERIE	CANT	UD	VR.UNITARIO	VR.TOTAL
1264656	DIM52-133			BATA TRABAJO MANG					
		3,00		C/U	51.699,85			155.099,54	

TOTALES 155.099,54

MONTO: CIENTO CINCUENTA Y CINCO MIL NOVENTA Y NUEVE PESOS CON- CINCUENTA Y CUATRO /100 M.CTE

RECIBI

ALMACENISTA

POST-FIRMA 1000404750

Fecha: 18.11.2024 10:45:12 DANIVARC Pag. No. 1 / 1

JERCITO NACIONAL DE COLOMBIA

ENTRADA DE BIENES
POR CONCEPTO DE: EM Entr.mercancías

Doc. Material
5003504535-2024
MOVIMIENTO: 101

UNIDAD	NIT	CODIGO	ALMACEN	FECHA	CIUDAD
Bat. Ap. y Servicio 21 - Local	830039548-4	E21L	EW02	15.11.2024	Bogotá

PROVEEDOR	NIT	CODIGO	No. PEDIDO	DESTINO
UNIÓN TEMPORAL FACOCREAR 2023	0901674754		4200350776	BASPC21

TRAZABILIDAD: 2024692013675146 / ACTA RECIBO SATI / DOTACION CIVIL BASPC21 / INGRESA DOTACIONCIVIL BASPC21

MATNR	LOTE/UBIC	EQUIPO	No.PARTE	DESCRIPCION	IMPUTACN./SERIE	CANT	UD	VR.UNITARIO	VR.TOTAL
1264656	BAS21-133		BATA TRABAJO MANG						
	02A03A01A	3,00	C/U	51.699,84	155.099,51				
	02A03A01A								
1264656	BAS21-133		BATA TRABAJO MANG						
	02A03A01A	3,00	C/U	51.699,86	155.099,58				
	02A03A01A								

TOTALES 310.199,09

MONTO: TRESCIENTOS DIEZ MIL CIENTO NOVENTA Y NUEVE PESOS CON- NUEVE /100 M.CTE

Daniela Vargas Cortés
Oficial de Entrada

RECIBI

ALMACENISTA
POST-FIRMA CC1000494760

JERCITO NACIONAL DE COLOMBIA	ENTRADA DE BIENES POR CONCEPTO DE: EM Entr.mercancías	Doc. Material 5003504501-2024 MOVIMIENTO: 101

JNIDAD	NIT	CODIGO	ALMACEN	FECHA	CIUDAD
Bat. Ap. y Servicio 21 - Local	830039548-4	E21L	EW02	15.11.2024	Bogotá

PROVEEDOR	NIT	CODIGO	No. PEDIDO	DESTINO
UNIÓN TEMPORAL FACOCREAR 2023	0901674754		4200350780	BAMAN

TRAZABILIDAD: 2024692013675146 / ACTA RECIBO SATI / DOTACION CIVIL BAMAN / INGRESA DOTACION CIVIL BAMAN

MATNR	LOTE/UBIC	EQUIPO	No.PARTE	DESCRIPCION	IMPUTACN./SERIE	CANT	UD	VR.UNITARIO	VR.TOTAL
1017788	BAMAN-133		UNIFORME ANTIFLUI						
		3,00	C/U	80.487,26	241.461,77				

TOTALES 241.461,77

MONTO: DOSCIENTOS CUARENTA Y UN MIL CUATROCIENTOS SESENTA Y UN PESOS CON- SETENTA Y SIETE /100 M.CTE

RECIBI

ALMACENISTA

POST-FIRMA CC1000494260

NIT: 901674754-5
Régimen: Responsable del impuesto sobre las ventas –IVA
Persona Jurídica
CL 67 19 38, Bogotá D.C., Bogotá, Colombia
Tel. 3188067222
Email. gerencia@creare.co
Autorización factura electrónica de venta No. 18764082207933 válida desde 2024-10-25 hasta 2025-10-25 rango desde FE54 hasta FE100.
UNION TEMPORAL FACOCREAR 2023

Cliente: CENTRAL ADMINISTRATIVA Y CONTABLE PUENTE ARANDA
NIT : 830039548
Dirección: Cra. 50 # 18 - 92, Bogotá, D.C., Bogotá, Colombia
Teléfono:
Email: siifnacion.facturaelectronica@minhacienda.gov.co

Tipo de negociación: Crédito
Medio de Pago: Transferencia Débito Bancaria
Fecha de Pago: 30/12/2024
Total de Lineas: 2

FACTURA ELECTRÓNICA DE VENTA : FE75
MONEDA: COP Colombia, Pesos
HORA EMISIÓN: 08:30:45-05:00
FECHA FIRMADO: 13/11/2024 08:30:50

FECHA DE EMISIÓN			FECHA DE VENCIMIENTO		
DIA	MES	AÑO	DIA	MES	AÑO
13	11	2024	30	12	2024

#	CÓDIGO	DESCRIPCIÓN	U.M	CANTIDAD	PRECIO U.	IMPUESTOS			DCTO.	TOTAL
						NOM.	% o VAL	MONTO		
1	2	CAT4-003 Uniforme antifluido 2. Diseño 1	94	3,00	$67.636,35	IVA	19%	$38,552.72	0,00	$202.909,05
2	13	CAT4-023 Bata en antifluido	94	49,00	$43.445,25	IVA	19%	$404,475.28	0,00	$2.128.817,25

Notas:
#$15-01-03-078;OC133723-CENACPUE-2024;guillermo.munoz@buzonejercito.mil.co#$

SON: (dos millones setecientos setenta y cuatro mil setecientos cincuenta y cuatro pesos treinta centavos)
CUFE: a7b235a46cdabcaa56b13a4fc726d9fe757b5fecb7c31a47b989a5d5f75e563aa0432ffc90d857471c192d0c29ece1de

Subtotal:	$2.331.726,30
Cargos:	$0.00
Descuento:	$0.00
IVA:	$443.028,00
Total:	$2.774.754,30

IMPUESTO	BASE	TARIFA / VALOR NOMINAL	IMPORTE
IMPUESTOS			
01 IVA	$2.331.726,30	19,00%	$443.028,00

Somos responsables de IVA - No somos agentes de retención de IVA -
No somos grandes Contribuyentes - Responsabilidad fiscal 48 - Impuesto sobre las ventas - IVA
PARTICIPACIÓN:
50% FACOMED SAS NIT 830.059.768-3
50% MANUFACTURAS CREARE SAS NIT 900.361.753-0 - Pertenece al régimen SIMPLE de tributación
Solicitamos no se efectúe retención en la fuente a título de renta
sobre el valor facturado de acuerdo con el porcentaje de participación

Firma Digital: Fa40HG2xkRmnmb8qRaOwM/N3C877DjbB1bhNLSQRIKA7XShtOV7fweBz4XLAoPIc
CuR8+Uk6A89GkK+Rkbcfzn1ez03Fu4JpsMlwwDNP4UB2p0HvAF
6SIM6w1rt3K9VE 6S+9DCf04SkLk0ydWHoW+e1LfDQg0GOm4vRXLLQB6YbVzYcbGpiZ7SQ/2qTESTq1 JK3VQ8gNs7m5ONezPxL76RWjVDFBxPbLj3Q
vhk114394VBsT6QLPomnwUQOND99H BTcnYJ7oxPqf7tkPV9bZnntp8aQKokqEkdKA1VmCzcaG4zWZfOI53TnSwEEMvxF7 lqvdC3hgSNoVf5o5ZuJ8
MQ==

Esta factura es un título valor de acuerdo al art. 774 del C.C. y una vez aceptada declara haber recibido los bienes y servicios a satisfacción.

Representación Gráfica de la Factura de Venta Electrónica.

UT FACOCREAR 2023

OTRO SI AL ACUERDO DE UNIÓN TEMPORAL FACOCREAR 2023

LIGIA STELLA GONZALEZ DE ZULUAGA , identificado con la cédula de ciudadanía No.41.380.972 y vecino de Bogotá obrando en representación de la firma **MANUFACTURAS CREARE S.A.S** , con NIT: 900.361.753-0 domiciliada en la ciudad de Bogotá y **FERNANDO MONTERO BUITRAGO** identificado con la cédula de Ciudadanía No.19.207.706 obrando en representación de la sociedad **FACOMED SAS,** con NIT: 830.059.768-3 domiciliado en la ciudad de Bogotá, conformamos la Unión temporal FACOCREAR 2023 en los términos estipulados dentro del Acuerdo marco de precios **PARA LA ADQUISICIÓN DE UNIFORMES PARA LABOR Y USOS VARIOS CCE-357-AMP-2022** hemos decidido mediante otro sí señalar la cuenta bancaria en la cual se debe realizar los pagos de los contratos suscritos por la Unión Temporal en cita.

Lo anterior con el fin de tener claridad en las condiciones de pago y emitir en debida forma el Registro presupuestal de los contratos suscritos, requisito legal de perfeccionamiento.

CERTIFIACION BANCARIA se establece como cuenta única para que ingresen los pagos correspondientes a la UNION TEMPORAL FACOCREAR 2023, la cuenta de ahorros No. 21100002136 a nombre de MANUFACTURAS CREARE SAS de Bancolombia.

En constancia, se firma en Bogotá, a los 26 días del mes de mayo de 2023.

LIGIA STELLA GONZALEZ DE ZULUAGA
MANUFACTURAS CREARE SAS

FERNANDO ALFREDO BUITRAGO
FACOMED S.A.S

ACEPTO: _____
LIGIA STELLA GONZALEZ DE ZULUAGA
Representante Legal
UT FACOCREAR 2023

Certificado Bancario

Martes, 29 de octubre de 2024

A quien pueda interesar

BANCOLOMBIA S.A. Se permite informar que MANUFACTURAS CREARE SAS identificado (a) con NIT 900361753 a la fecha de expedición de ésta certificación, tiene con el Banco los siguientes productos:

Nombre Producto	No producto	Fecha apertura	Estado
COP CUENTA DE AHORROS	21100002136	18/02/2022	ACTIVA

El manejo de este(os) productos es adecuado y responde a las condiciones y compromisos adquiridos con BANCOLOMBIA.
***Importante**: Esta constancia sólo hace referencia a los productos mencionado anteriormente.

*Si desea verificar esta información, puede comunicarse con la Sucursal Telefónica Bancolombia a los siguientes números: Medellín - Local: (57 - 4) 510 90 00 - Bogotá - Local(57 - 1) 343 00 00 - Barranquilla - Local: (57 - 5) 361 88 88 - Cali - Local: (57 - 2) 554 05 05 - Resto del País: 01800 09 12345. Sucursal telefónica en el exterior: España(34) 900 995 717 - Estados Unidos(1) 1 866 379 97 14.

Mally Lissett Vallejo Garces
Gerencia Servicios de Contact Center

Bancolombia

CREARE
Calidad, Efectividad

CERTIFICADO DE APORTES AL SISTEMA DE SEGURIDAD SOCIAL Y PARAFISCALES

En mi condición de Representante Legal de la firma **MANUFACTURAS CREARE S.A.S**, identificada con Nit 900.361.753-0, me permito certificar Que el personal que labora en la compañía se encuentra vinculado a través de un contrato de Outsoursing con la firma TEMPORALES COLOMBIANOS TEMCO LTDA, el cual ha pagado de manera oportuna durante los últimos seis (6) meses los pagos al sistema de aportes de salud, riesgos laborales, pensiones, cajas de compensación familiar, Instituto Colombiano de Bienestar familiar, SENA, de conformidad con las disposiciones establecidas en la ley 789 de 2002 y 1150 de 2007, en concordancia con la ley 1819 del 29 de Diciembre de 2016.

Manufacturas Creare S.A.S., realiza la verificación del pago mensual de los aportes de Seguridad Social y Parafiscales.

Se expide en la ciudad de Bogotá D.C., a los 28 días del mes de octubre de 2024.

Cordialmente.

LIGIA STELLA GONZALEZ DE ZULUAGA
C.C No. 41.380.972
Representante legal

MANUFACTURAS CREARE S.A.S
Calle 56 N° 20-21 Tel: (571) 2559347
Móvil: 318 8067222 Mail:gerencia@creare.co
Bogotá D.C. - Colombia

REPUBLICA DE COLOMBIA
IDENTIFICACION PERSONAL
CEDULA DE CIUDADANIA

NUMERO 41.380.972

GONZALEZ De ZULUAGA

APELLIDOS

LIGIA STELLA

NOMBRES

FIRMA

INDICE DERECHO

FECHA DE NACIMIENTO 02-AGO-1947

BOGOTA D.C
(CUNDINAMARCA)
LUGAR DE NACIMIENTO

1.58 ESTATURA | O+ G.S. RH | F SEXO

27-AGO-1968 BOGOTA D.C
FECHA Y LUGAR DE EXPEDICION

REGISTRADOR NACIONAL
CARLOS ARIEL SÁNCHEZ TORRES

A-1500150-00259168-F-0041380972-20101007 0024281266A 1 35140927

en línea

DATOS GENERALES DEL APORTANTE

Identificación	dv	Razon Social	Clase Aportante	Sucursal Principal	Direccion	Ciudad-Departamento	Teléfono	Exonerado SENA e ICBF
NIT 830068998	9	TEMPORALES COLOMBIANOS TEMCO LTDA	A - 200 O MAS COTIZANTES	PRINCIPAL	Crr19 9 - 19 sur	BOGOTA-BOGOTA D.E.	2465700	SI

DATOS GENERALES DE LA LIQUIDACION

Periodo		Clave		Tipo	Fecha		Pago		
Pensión	Salud	Pago	Planilla	Planilla	Limite	Pago	Banco	Dias Mora	Valor
2024-09	2024-10	1001596669	9476002088	E	2024/10/23	2024/10/24	BANCO DE BOGOTA	1	$100,714,800

LIQUIDACION DETALLADA DE APORTES

EMPLEADO				NOVEDADES																PENSION				SALUD				CCF				RIESGOS					PARAFISCALES				
No.	Identificación		Nombre	ing	ret	tde	tae	tdp	tap	vsp	cor	vst	sln	ige	tma	vac	avp	vct	irl	vip	Codigo	Días	IBC	Aporte	Codigo	Días	IBC	Aporte	Codigo	Días	IBC	Aporte	Codigo	Días	IBC	Tarifa	Aporte	Días	IBC	Aporte	Exonerado SENA e ICBF	Total Aportes
SUCURSAL- PRINCIPAL (275 Afiliados)																						$389,358,909	$62,308,300			$396,133,567	$15,834,800			$409,480,934	$15,991,600			$396,133,567		$6,507,200		$0	$0		$100,641,900
Centro de Trabajo: CENTRO TRABAJO 0 (275 Afiliados)																						$389,358,909	$62,308,300			$396,133,567	$15,834,800			$409,480,934	$15,991,600			$396,133,567		$6,507,200		$0	$0		$100,641,900
Ciudad: BOGOTA Depto: BOGOTA D.E. (267 Afiliados)																						$377,763,688	$60,452,800			$384,538,346	$15,370,600			$395,632,991	$15,437,300			$364,538,346		$6,446,400		$0	$0		$97,707,100
1	CC	1030561408	ABAUNZA ORTEGA RUBEN DARIO																	230301	30	$1,300,000	$208,000	EPS005	30	$1,300,000	$52,000	CCF22	30	$1,300,000	$52,000	14-11	30	$1,300,000	0.522%	$6,800	30	$0	$0	SI	$310,800
2	CC	1099991935	ACOSTA HERNANDEZ DILCETH									X								230301	30	$1,490,022	$238,500	EPS037	30	$1,490,022	$59,700	CCF22	30	$1,490,022	$59,700	14-11	30	$1,490,022	4.350%	$64,900	30	$0	$0	SI	$422,800
3	CC	1007509745	ACOSTA PALACIO JORGE LUIS									X								230301	30	$1,833,989	$293,500	EPS002	30	$1,833,989	$73,400	CCF22	30	$1,833,989	$73,400	14-11	30	$1,833,989	0.522%	$9,600	30	$0	$0	SI	$449,900
4	CC	1005990149	ALVAREZ GOMEZ LUIS MANUEL									X								230301	30	$1,764,184	$282,300	EPS002	30	$1,764,184	$70,600	CCF22	30	$1,764,184	$70,600	14-11	30	$1,764,184	4.350%	$76,800	30	$0	$0	SI	$500,300
5	CC	1033809428	AMAYA AVILEZ JOAN SEBASTIAN		X							X								230301	30	$2,411,909	$386,000	EPS037	30	$2,411,909	$96,500	CCF22	30	$2,711,501	$108,500	14-11	30	$2,411,909	4.350%	$105,000	30	$0	$0	SI	$696,000
6	CC	52341773	ANTONIO MARTINEZ YENNY MARLEN ELISA										X							230201	1	$43,957	$7,100	EPS017	1	$43,957	$0	CCF22	1	$43,957	$0	14-11	1	$43,957	0.000%	$0	1	$0	$0	SI	$7,100
7	CC	52341773	ANTONIO MARTINEZ YENNY MARLEN ELISA									X								230301	29	$1,344,967	$215,200	EPS017	29	$1,344,967	$53,800	CCF22	29	$1,344,967	$53,800	14-11	29	$1,344,967	0.522%	$7,100	29	$0	$0	SI	$329,900
8	CC	40433532	ARBELAEZ CASTAÑO ANA MILENA									X								230201	30	$1,391,000	$222,600	EPS002	30	$1,391,000	$55,700	CCF22	30	$1,391,000	$55,700	14-11	30	$1,391,000	0.522%	$7,300	30	$0	$0	SI	$341,300
9	CC	1016087785	ARCOS MACIAS LEIDI YASMIN	X								X								230201	15	$763,043	$122,100	EPS002	15	$763,043	$30,600	CCF22	15	$763,043	$30,600	14-11	15	$763,043	0.522%	$4,000	15	$0	$0	SI	$187,300
10	CC	1030520607	ARDILA WILCHES JOHAN ANDRES	X	X							X								25-14	16	$796,052	$127,400	EPS005	16	$796,052	$31,900	CCF22	16	$825,394	$33,100	14-11	16	$796,052	0.522%	$4,200	16	$0	$0	SI	$196,600
11	CC	1007157368	ARENAS GONZALEZ VIVIANA	X								X								230301	28	$1,401,216	$224,200	EPS002	28	$1,401,216	$56,100	CCF22	28	$1,401,216	$56,100	14-11	28	$1,401,216	0.522%	$7,400	28	$0	$0	SI	$343,800
12	CC	39543705	ARIAS BARBOSA JANET	X								X								230301	7	$419,956	$67,200	EPS001	7	$419,956	$16,800	CCF22	7	$419,956	$16,800	14-11	7	$419,956	0.522%	$2,200	7	$0	$0	SI	$103,000
13	CC	39543705	ARIAS BARBOSA JANET		X							X								230301	20	$1,137,406	$182,000	EPS001	20	$1,137,406	$45,500	CCF22	20	$1,791,836	$71,700	14-11	20	$1,137,406	0.522%	$6,000	20	$0	$0	SI	$305,200
14	CC	1053005009	ARIAS MORALES MIGUEL EDUARDO		X							X								230301	1	$197,826	$31,700	ESSC24	1	$197,826	$8,000	CCF22	1	$625,050	$25,100	14-11	1	$197,826	4.350%	$8,700	1	$0	$0	SI	$73,500
15	CC	1070600308	ARIAS CEBALLOS MIGUEL ANGEL									X								230301	30	$1,673,845	$267,900	EPS017	30	$1,673,845	$67,000	CCF22	30	$1,673,845	$67,000	14-11	30	$1,673,845	4.350%	$72,900	30	$0	$0	SI	$474,800
16	CC	79511309	ARIAS OMAR DARIO																	25-14	30	$1,948,800	$311,900	EPS008	30	$1,948,800	$78,000	CCF22	30	$1,948,800	$78,000	14-11	30	$1,948,800	0.522%	$10,200	30	$0	$0	SI	$478,100
17	CC	1050782823	AVILA CASTELLANOS MARTHA ISABEL												L					230301	5	$216,867	$34,700	ESSC24	5	$216,867	$8,700	CCF22	5	$216,867	$0	14-11	5	$216,867	0.000%	$0	5	$0	$0	SI	$43,400
18	CC	1050782823	AVILA CASTELLANOS MARTHA ISABEL									X								230301	25	$1,245,833	$199,400	ESSC24	25	$1,245,833	$49,900	CCF22	25	$1,245,833	$49,900	14-11	25	$1,245,833	0.522%	$6,600	25	$0	$0	SI	$305,800
19	CC	1050065138	BACHELOTH SAJONERO ODAIRIS CAROLINA																	230301	30	$1,300,000	$208,000	EPS017	30	$1,300,000	$52,000	CCF22	30	$1,300,000	$52,000	14-11	30	$1,300,000	0.522%	$6,800	30	$0	$0	SI	$318,800
20	CC	57105005	BADILLO DIAZ ROSANA																	25-14	30	$1,600,000	$256,000	ESSC07	30	$1,600,000	$64,000	CCF22	30	$1,600,000	$64,000	14-11	30	$1,600,000	0.522%	$8,400	30	$0	$0	SI	$392,400
21	CC	1136134305	BALANTA EPE JHON JAIRO										X							230301	1	$43,334	$7,000	EPS002	1	$43,334	$0	CCF22	1	$43,334	$0	14-11	1	$43,334	0.000%	$0	1	$0	$0	SI	$7,000
22	CC	1136134305	BALANTA EPE JHON JAIRO																	230301	29	$1,256,667	$201,100	EPS002	29	$1,256,667	$50,300	CCF22	29	$1,256,667	$50,300	14-11	29	$1,256,667	4.350%	$54,700	29	$0	$0	SI	$356,400
23	CC	52475555	BALDOVINO MADERA BERTA ISABEL									X								230301	30	$1,773,731	$283,800	EPSC34	30	$1,773,731	$71,000	CCF22	30	$1,773,731	$71,000	14-11	30	$1,773,731	0.522%	$9,300	30	$0	$0	SI	$435,100
24	CC	1050040015	BALLESTEROS GAMARRA CAMILO ANDRES	X								X								230201	5	$216,667	$34,700	EPS010	5	$216,667	$8,700	CCF22	5	$216,667	$8,700	14-11	5	$216,667	4.350%	$9,500	5	$0	$0	SI	$61,600

25	CC	1070584313	BALLESTEROS MOLANO CAMILO STEVEN			X		230301	30	$1,300,000	$208,000	EPS017	30	$1,300,000	$52,000	CCF22	30	$1,300,000	$52,000	14-11	30	$1,300,000	0.522%	$6,800	30	$0	$0	Si	$318,800
26	CC	1012415370	BECERRA ORTIZ LEIDY ALEJANDRA	X		X		230301	19	$1,094,637	$175,200	EPS002	19	$1,094,637	$43,800	CCF22	19	$1,094,637	$43,800	14-11	19	$1,094,637	1.044%	$11,500	19	$0	$0	Si	$274,300
27	CC	1020718258	BELEÑO SILVA LIDA IRIS					230201	30	$1,460,000	$233,600	EPS005	30	$1,460,000	$58,400	CCF22	30	$1,460,000	$58,400	14-11	30	$1,460,000	0.522%	$7,700	30	$0	$0	Si	$358,100
28	CC	52226514	BELLAIZAN MOLINA NANCY LORENA	X		X		230301	7	$415,151	$66,500	EPS005	7	$415,151	$16,700	CCF22	7	$415,151	$16,700	14-11	7	$415,151	0.522%	$2,200	7	$0	$0	Si	$102,100
29	CC	52226514	BELLAIZAN MOLINA NANCY LORENA		X	X		230301	20	$985,928	$157,800	EPS005	20	$985,928	$39,500	CCF22	20	$1,630,323	$65,300	14-11	20	$985,928	0.522%	$5,200	20	$0	$0	Si	$267,800
30	CC	1007718221	BELTRAN YANCE JULIAN DAVID			X		230301	30	$1,526,087	$244,200	EPS017	30	$1,526,087	$61,100	CCF22	30	$1,526,087	$61,100	14-11	30	$1,526,087	0.522%	$8,000	30	$0	$0	Si	$374,400
31	CC	1028661552	BELTRAN VELASCO MIGUEL ANGEL			X		25-14	30	$1,900,066	$304,100	EPS002	30	$1,900,066	$76,100	CCF22	30	$1,900,066	$76,100	14-11	30	$1,900,066	4.350%	$82,700	30	$0	$0	Si	$539,000
32	CC	1047456159	BERDUGO CERA JAVIER				X	231001	3	$139,266	$22,300	CCFC55	3	$139,266	$5,600	CCF22	3	$139,266	$0	14-11	3	$139,266	0.000%	$0	3	$0	$0	Si	$27,900
33	CC	1047456159	BERDUGO CERA JAVIER	X		X		231001	12	$520,000	$83,200	CCFC55	12	$520,000	$20,800	CCF22	12	$520,000	$20,800	14-11	12	$520,000	4.350%	$22,700	12	$0	$0	Si	$147,500
34	CC	1024470965	BERMUDEZ HERNANDEZ JULIANA VALENTINA			X		230301	30	$1,459,957	$233,600	EPS005	30	$1,459,957	$58,400	CCF22	30	$1,459,957	$58,400	14-11	30	$1,459,957	0.522%	$7,700	30	$0	$0	Si	$358,100
35	CC	1000578043	BERNAL SERRANO ZAMIR DANIEL	X		X		230301	18	$1,028,695	$164,600	EPS037	18	$1,028,695	$41,200	CCF22	18	$1,028,695	$41,200	14-11	18	$1,028,695	0.522%	$5,400	18	$0	$0	Si	$252,400
36	CC	34947423	BRAVO GARAVITO MARIA MONICA	X		X		25-14	24	$1,472,391	$235,600	EPS042	24	$1,472,391	$58,900	CCF22	24	$1,472,391	$58,900	14-11	24	$1,472,391	1.044%	$15,400	24	$0	$0	Si	$368,800
37	CC	1084250977	BUESAQUILLO BUESAQUILLO MAYERLY	X		X		25-14	26	$1,441,775	$230,700	EPS037	26	$1,441,775	$57,700	CCF22	26	$1,441,775	$57,700	14-11	26	$1,441,775	1.044%	$15,100	26	$0	$0	Si	$361,200
38	CC	1024484679	BUITRAGO ZARATE EDWIN GERMAN			X		230301	30	$2,014,826	$322,400	EPS008	30	$2,014,826	$80,600	CCF22	30	$2,014,826	$80,600	14-11	30	$2,014,826	0.522%	$10,600	30	$0	$0	Si	$494,200
39	CC	1019143594	CABEZAS VARGAS BRAYAN CAMILO			X		231001	30	$1,307,049	$209,200	EPS037	30	$1,307,049	$52,300	CCF22	30	$1,307,049	$52,300	14-11	30	$1,307,049	4.350%	$56,900	30	$0	$0	Si	$370,700
40	CC	1000731325	CABRERA REY DIEGO ALEXANDER		X	X		230301	15	$1,086,445	$173,900	EPS002	15	$1,086,445	$43,500	CCF22	15	$1,704,520	$68,200	14-11	15	$1,086,445	0.522%	$5,700	15	$0	$0	Si	$291,300
41	CC	22675507	CAMARGO MOLINA ANTONIA ISABEL			X		230201	30	$1,788,913	$286,300	EPS017	30	$1,788,913	$71,600	CCF22	30	$1,788,913	$71,600	14-11	30	$1,788,913	1.044%	$18,700	30	$0	$0	Si	$448,200
42	CC	80152874	CAMARGO ROMERO MARCO			X		230201	30	$1,536,684	$245,900	EPS017	30	$1,536,684	$61,500	CCF22	30	$1,536,684	$61,500	14-11	30	$1,536,684	0.522%	$8,100	30	$0	$0	Si	$377,000
43	CC	1042465485	CANO BUENHAYOR EMIR JOSE	X				230301	7	$335,534	$53,700	EPS037	7	$335,534	$13,500	CCF22	7	$335,534	$13,500	14-11	7	$335,534	1.044%	$3,600	7	$0	$0	Si	$84,300
44	CC	1007771662	CAÑON GAMBOA OSCAR DANIEL	X		X		230301	29	$1,322,196	$211,600	EPS005	29	$1,322,196	$52,900	CCF22	29	$1,322,196	$52,900	14-11	29	$1,322,196	4.350%	$57,600	29	$0	$0	Si	$375,000
45	CC	79694883	CARDENAS RODRIGUEZ CARLOS JULIO			X		230301	30	$1,522,695	$243,700	EPS008	30	$1,522,695	$61,000	CCF22	30	$1,522,695	$61,000	14-11	30	$1,522,695	4.350%	$66,300	30	$0	$0	Si	$432,000
46	CC	79603396	CARDENAS REY JAIRO ALEXANDER		X	X		25-14	12	$531,671	$85,100	EPS017	12	$531,671	$21,300	CCF22	12	$1,178,244	$47,200	14-11	12	$531,671	4.350%	$23,200	12	$0	$0	Si	$176,800
47	CC	1030680247	CARDONA JIMENEZ CRISTIAN CAMILO				X	230201	2	$90,000	$14,400	EPS002	2	$90,000	$3,600	CCF22	2	$90,000	$0	14-11	2	$90,000	0.000%	$0	2	$0	$0	Si	$18,000
48	CC	1030680247	CARDONA JIMENEZ CRISTIAN CAMILO			X		230201	28	$1,757,153	$281,200	EPS002	28	$1,757,153	$70,300	CCF22	28	$1,757,153	$70,300	14-11	28	$1,757,153	4.350%	$76,500	28	$0	$0	Si	$498,300
49	CC	1003569269	CARTAGENA BARRETO VALENTINA		X	X		25-14	30	$1,300,000	$208,000	EPS017	30	$1,300,000	$52,000	CCF22	30	$1,332,529	$53,400	14-11	30	$1,300,000	0.522%	$6,800	30	$0	$0	Si	$320,200
50	CC	1090387100	CASAS MELO BALDIN JESUS			X		230301	30	$1,474,369	$235,900	EPSC34	30	$1,474,369	$59,000	CCF22	30	$1,474,369	$59,000	14-11	30	$1,474,369	4.350%	$64,200	30	$0	$0	Si	$418,100
51	CC	15991086	CASTAÑO MONTES ROBINSON	X				230301	21	$1,050,000	$168,000	EPS005	21	$1,050,000	$42,000	CCF22	21	$1,050,000	$42,000	14-11	21	$1,050,000	4.350%	$45,700	21	$0	$0	Si	$297,700
52	PT	5872412	CASTILLO MARTINEZ FREYDER ANTONIO	X		X		230301	7	$369,210	$59,100	EPS010	7	$369,210	$14,800	CCF22	7	$369,210	$14,800	14-11	7	$369,210	4.350%	$16,100	7	$0	$0	Si	$104,800
53	CC	1001188590	CASTILLO GIL GISED DANIELA					230301	30	$3,000,000	$480,000	EPS002	30	$3,000,000	$120,000	CCF22	30	$3,000,000	$120,000	14-11	30	$3,000,000	0.522%	$15,700	30	$0	$0	Si	$735,700
54	CC	1002412900	CASTILLO MENESES LUIS EDUARDO			X		230301	30	$1,813,500	$290,200	EPS041	30	$1,813,500	$72,600	CCF22	30	$1,813,500	$72,600	14-11	30	$1,813,500	4.350%	$78,900	30	$0	$0	Si	$514,300
55	CC	1022422222	CASTRO VELANDIA MARIA ALEJANDRA	X		X		25-14	7	$303,334	$48,600	EPS010	7	$303,334	$12,200	CCF22	7	$137,065	$5,500	14-11	7	$303,334	4.350%	$13,200	7	$0	$0	Si	$79,500
56	CC	1063076537	CAVADIA ROQUEME LUIS MANUEL	X				25-14	5	$216,667	$34,700	EPS041	5	$216,667	$8,700	CCF22	5	$216,667	$8,700	14-11	5	$216,667	0.522%	$1,200	5	$0	$0	Si	$53,300
57	CC	1045226599	CERVANTES MERCADO NAIDETH CAROLINA					230301	30	$1,680,000	$268,800	EPS008	30	$1,680,000	$67,200	CCF22	30	$1,680,000	$67,200	14-11	30	$1,680,000	0.522%	$8,800	30	$0	$0	Si	$412,000
58	CC	39702878	CHACON PORRAS GLORIA ESPERANZA			X			0	$0	$0	EPS008	30	$1,441,869	$57,700	CCF22	30	$1,441,869	$57,700	14-11	30	$1,441,869	0.522%	$7,600	30	$0	$0	Si	$123,000
59	CC	1022340744	CHACON ROMERO JUAN DAVID		X			230301	5	$216,667	$34,700	EPS008	5	$216,667	$8,700	CCF22	5	$461,251	$18,500	14-11	5	$216,667	4.350%	$9,500	5	$0	$0	Si	$71,400

en línea

60	CC	1005740325	CHARRY MONTIEL CESAR AUGUSTO																		230201	30	$1,300,000	$208,000	EPS002	30	$1,300,000	$52,000	CCF22	30	$1,300,000	$52,000	14-11	30	$1,300,000	4.350%	$56,600	30	$0	$0	SI	$368,600
61	CC	79417871	CHAVES MORALES HUGO ERNESTO																		230301	30	$1,500,000	$240,000	EPS005	30	$1,500,000	$60,000	CCF22	30	$1,500,000	$60,000	14-11	30	$1,500,000	0.522%	$7,900	30	$0	$0	SI	$367,900
62	CC	52292725	CHAVEZ GUTIERREZ CLAUDIA BERONICA	X								X									230201	13	$631,159	$101,000	EPS005	13	$631,159	$25,300	CCF22	13	$631,159	$25,300	14-11	13	$631,159	0.522%	$3,300	13	$0	$0	SI	$154,900
63	CC	1026258966	CHAVEZ GONZALEZ JORGE ANDRES																X		230301	2	$86,700	$13,900	EPSC34	2	$86,700	$3,500	CCF22	2	$86,700	$0	14-11	2	$86,700	0.000%	$0	2	$0	$0	SI	$17,400
64	CC	1026258966	CHAVEZ GONZALEZ JORGE ANDRES									X									230301	28	$1,740,285	$278,500	EPSC34	28	$1,740,285	$69,700	CCF22	28	$1,740,285	$69,700	14-11	28	$1,740,285	4.350%	$75,800	28	$0	$0	SI	$493,700
65	PT	5801812	CHURION MARQUEZ WILLIE ANDRY																		230301	30	$1,300,000	$208,000	EPSC34	30	$1,300,000	$52,000	CCF22	30	$1,300,000	$52,000	14-11	30	$1,300,000	4.350%	$56,600	30	$0	$0	SI	$368,600
66	CC	1001339802	CIFUENTES MARIN MICHAEL STIVEN									X									230301	30	$1,501,471	$240,300	EPS008	30	$1,501,471	$60,100	CCF22	30	$1,501,471	$60,100	14-11	30	$1,501,471	0.522%	$7,900	30	$0	$0	SI	$368,400
67	CC	1022950885	CIGUABITA JONHT ERMES																		230301	30	$1,300,000	$208,000	EPS017	30	$1,300,000	$52,000	CCF22	30	$1,300,000	$52,000	14-11	30	$1,300,000	4.350%	$56,600	30	$0	$0	SI	$368,600
68	PT	6425984	COA RATIA VAONESA COROMOTO																		230301	30	$1,300,000	$208,000	EPS017	30	$1,300,000	$52,000	CCF22	30	$1,300,000	$52,000	14-11	30	$1,300,000	0.522%	$6,800	30	$0	$0	SI	$318,800
69	CC	8633059	COLPAS HERNANDEZ JAIRO RAFAEL									X										0	$0	$0	EPS008	30	$1,801,147	$72,100	CCF22	30	$1,801,147	$72,100	14-11	30	$1,801,147	0.522%	$9,500	30	$0	$0	SI	$153,700
70	CC	1126429072	CONTRERAS GOMEZ ALEXANDER											X							230301	1	$47,967	$7,700	EPS002	1	$47,967	$2,000	CCF22	1	$47,967	$0	14-11	1	$47,967	0.000%	$0	1	$0	$0	SI	$9,700
71	CC	1126429072	CONTRERAS GOMEZ ALEXANDER									X									230301	29	$1,493,222	$239,000	EPS002	29	$1,493,222	$59,800	CCF22	29	$1,493,222	$59,800	14-11	29	$1,493,222	4.350%	$65,000	29	$0	$0	SI	$423,600
72	CC	1023009426	CONTRERAS LOPEZ DANIEL FERNEY		X							X									230301	11	$767,189	$122,800	EPSC34	11	$767,189	$30,700	CCF22	11	$865,050	$34,700	14-11	11	$767,189	4.350%	$33,400	11	$0	$0	SI	$221,600
73	CC	1000708085	COPETE PARRA DIEGO ALEJANDRO									X									230201	30	$1,528,534	$244,600	EPS008	30	$1,528,534	$61,200	CCF22	30	$1,528,534	$61,200	14-11	30	$1,528,534	0.522%	$8,000	30	$0	$0	SI	$375,000
74	PT	6860015	COROBA ALEJO VILMARIS DE JESUS	X																	230301	30	$1,300,000	$208,000	EPS002	30	$1,300,000	$52,000	CCF22	30	$1,300,000	$52,000	14-11	30	$1,300,000	0.522%	$6,800	30	$0	$0	SI	$318,800
75	CC	63534195	CORREA NAVARRO MARYYA BEATRIZ																		230201	30	$4,000,000	$640,000	EPS005	30	$4,000,000	$160,000	CCF22	30	$4,000,000	$160,000	14-11	30	$4,000,000	0.522%	$20,900	30	$0	$0	SI	$980,900
76	CC	1033795507	CUBILLOS GONZALEZ HEIMY MILENA										X								230301	1	$43,334	$7,000	EPS017	1	$43,334	$0	CCF22	1	$43,334	$0	14-11	1	$43,334	0.000%	$0	1	$0	$0	SI	$7,000
77	CC	1033795507	CUBILLOS GONZALEZ HEIMY MILENA																		230301	29	$1,256,667	$201,100	EPS017	29	$1,256,667	$50,300	CCF22	29	$1,256,667	$50,300	14-11	29	$1,256,667	4.350%	$54,700	29	$0	$0	SI	$356,400
78	CC	1022414110	CUBILLOS YARA JORGE FARID											X							230301	2	$86,667	$13,900	EPS017	2	$86,667	$3,500	CCF22	2	$86,667	$0	14-11	2	$86,667	0.000%	$0	2	$0	$0	SI	$17,400
79	CC	1022414110	CUBILLOS YARA JORGE FARID									X									230301	28	$1,738,985	$278,300	EPS017	28	$1,738,985	$69,600	CCF22	28	$1,738,985	$69,600	14-11	28	$1,738,985	4.350%	$75,700	28	$0	$0	SI	$493,200
80	CC	1024596676	CUENCA FUENTES ALEJANDRA											X							230301	2	$86,700	$13,900	EPS002	2	$86,700	$3,500	CCF22	2	$86,700	$0	14-11	2	$86,700	0.000%	$0	2	$0	$0	SI	$17,400
81	CC	1024596676	CUENCA FUENTES ALEJANDRA											X							230301	4	$173,334	$27,800	EPS002	4	$173,334	$7,000	CCF22	4	$173,300	$0	14-11	4	$173,334	0.000%	$0	4	$0	$0	SI	$34,800
82	CC	1024596676	CUENCA FUENTES ALEJANDRA											X							230301	13	$563,334	$90,200	EPS002	13	$563,334	$22,600	CCF22	13	$563,333	$0	14-11	13	$563,334	0.000%	$0	13	$0	$0	SI	$112,800
83	CC	1024596676	CUENCA FUENTES ALEJANDRA									X									230301	11	$713,765	$114,300	EPS002	11	$713,765	$28,600	CCF22	11	$713,765	$28,600	14-11	11	$713,765	4.350%	$31,100	11	$0	$0	SI	$202,600
84	CC	45497933	CUESTA GUERRERO MARITZA	X	X							X									230301	26	$1,126,667	$180,300	MIN001	26	$1,126,667	$45,100	CCF22	26	$1,126,667	$45,100	14-11	26	$1,126,667	0.522%	$5,900	26	$0	$0	SI	$276,400
85	CC	1052414920	CULMAN MOLANO SILVIA FERNANDA																		230301	30	$2,700,000	$432,000	EPS005	30	$2,700,000	$108,000	CCF22	30	$2,700,000	$108,000	14-11	30	$2,700,000	0.522%	$14,100	30	$0	$0	SI	$662,100
86	CC	1000236355	DELGADO ORJUELA JOHN JAIRO									X									230301	30	$1,994,005	$319,100	EPS005	30	$1,994,005	$79,800	CCF22	30	$1,994,005	$79,800	14-11	30	$1,994,005	4.350%	$86,800	30	$0	$0	SI	$565,500
87	CC	1022934715	DELGADO PUERTAS LUIS ENRIQUE									X									231001	30	$2,431,869	$389,100	EPS002	30	$2,431,869	$97,300	CCF22	30	$2,431,869	$97,300	14-11	30	$2,431,869	4.350%	$105,800	30	$0	$0	SI	$689,500
88	CC	80391675	DIAZ ORJUELA JORGE ALEJANDRO	X								X									230201	29	$1,596,273	$255,500	EPS017	29	$1,596,273	$63,900	CCF22	29	$1,596,273	$63,900	14-11	29	$1,596,273	4.350%	$69,500	29	$0	$0	SI	$452,800
89	CC	1007204081	DUQUE VALDES YULY FERNANDA																		230301	30	$1,500,000	$240,000	EPS017	30	$1,500,000	$60,000	CCF22	30	$1,500,000	$60,000	14-11	30	$1,500,000	0.522%	$7,900	30	$0	$0	SI	$367,900
90	CC	1010735716	DURAN CUERVO PAULA ANDREA																		231001	30	$3,000,000	$480,000	EPS002	30	$3,000,000	$120,000	CCF22	30	$3,000,000	$120,000	14-11	30	$3,000,000	0.522%	$15,700	30	$0	$0	SI	$735,700
91	CC	1014305417	ESPINOSA MURILLO ASTRID CAROLINA		X																230301	2	$106,275	$17,100	EPS005	2	$106,275	$4,300	CCF22	2	$237,704	$9,600	14-11	2	$106,275	0.522%	$600	2	$0	$0	SI	$31,600
92	CC	1023004986	FANDIÑO FANDIÑO GIRLAY VIVIAN																		230301	30	$1,300,000	$208,000	EPS010	30	$1,300,000	$52,000	CCF22	30	$1,300,000	$52,000	14-11	30	$1,300,000	0.522%	$6,800	30	$0	$0	SI	$318,800
93	CC	1197214627	FERNANDEZ DORIS ANDRES FELIPE										X								230301	1	$43,334	$7,000	EPS037	1	$43,334	$0	CCF22	1	$43,334	$0	14-11	1	$43,334	0.000%	$0	1	$0	$0	SI	$7,000
94	CC	1197214627	FERNANDEZ DORIS ANDRES FELIPE										X								230301	2	$86,667	$13,900	EPS037	2	$86,667	$0	CCF22	2	$86,667	$0	14-11	2	$86,667	0.000%	$0	2	$0	$0	SI	$13,900
95	CC	1197214627	FERNANDEZ DORIS ANDRES FELIPE	X	X							X									230301	11	$476,667	$76,300	EPS037	11	$476,667	$19,100	CCF22	11	$476,500	$19,900	14-11	11	$476,667	4.350%	$20,800	11	$0	$0	SI	$136,100

96	CC	79157217	FERNANDEZ TORRES ANTONIO JESUS									X								230201	30	$1,300,000	$208,000	EPS008	30	$1,300,000	$52,000	CCF22	30	$1,300,000	$52,000	14-11	30	$1,300,000	0.522%	$6,800	30	$0	$0	Si	$318,800
97	CC	1014180634	FERNANDEZ SUAREZ MACIAS JAZMIN	X								X								230301	11	$678,502	$108,600	EPS002	11	$678,502	$27,200	CCF22	11	$678,502	$27,200	14-11	11	$678,502	1.044%	$7,100	11	$0	$0	Si	$170,100
98	CC	1000807383	FLOREZ TRIANA ANGEL DAVID									X								230301	30	$1,720,544	$275,300	EPS008	30	$1,720,544	$68,900	CCF22	30	$1,720,544	$68,900	14-11	30	$1,720,544	0.522%	$9,000	30	$0	$0	Si	$422,100
99	CC	1003140997	FLOREZ MESTRA NERLYS MARIA		X							X								230201	21	$1,078,341	$172,600	EPS005	21	$1,078,341	$43,200	CCF22	21	$1,122,251	$44,900	14-11	21	$1,078,341	0.522%	$5,700	21	$0	$0	Si	$266,400
100	CC	79661836	FLOREZ DEANTONIO VICTOR ALEXANDER	X								X								230301	28	$1,605,325	$256,900	EPS037	28	$1,605,325	$64,300	CCF22	28	$1,605,325	$64,300	14-11	28	$1,605,325	4.350%	$69,900	28	$0	$0	Si	$455,400
101	CC	1024503264	FONSECA OSPINA MIGUEL ANGEL																X	230301	11	$476,667	$76,300	EPS005	11	$476,667	$19,100	CCF22	11	$476,667	$0	14-11	11	$476,667	0.000%	$0	11	$0	$0	Si	$95,400
102	CC	1024503264	FONSECA OSPINA MIGUEL ANGEL																X	230301	19	$823,334	$131,800	EPS005	19	$823,334	$33,000	CCF22	19	$823,333	$0	14-11	19	$823,334	0.000%	$0	19	$0	$0	Si	$164,800
103	CC	1013607181	FORERO PAEZ JIMMY ALEXANDER									X								231001	30	$2,202,608	$352,500	EPS005	30	$2,202,608	$88,200	CCF22	30	$2,202,608	$88,200	14-11	30	$2,202,608	4.350%	$95,900	30	$0	$0	Si	$624,800
104	CC	1000789023	FORERO CARDENAS LAURA VALENTINA		X							X								230201	22	$1,308,007	$209,300	EPS008	22	$1,308,007	$52,400	CCF22	22	$2,461,885	$98,500	14-11	22	$1,308,007	4.350%	$56,900	22	$0	$0	Si	$417,100
105	CC	1007866169	FUENTES FUENTES JEISSON STIVEN																	230201	30	$2,000,000	$320,000	EPS008	30	$2,000,000	$80,000	CCF22	30	$2,000,000	$80,000	14-11	30	$2,000,000	0.522%	$10,500	30	$0	$0	Si	$490,500
106	CC	1123114183	FUENTES CETINA LEYDI TATIANA																	25-14	30	$1,300,000	$208,000	EPSC34	30	$1,300,000	$52,000	CCF22	30	$1,300,000	$52,000	14-11	30	$1,300,000	4.350%	$56,600	30	$0	$0	Si	$368,600
107	CC	1005299769	GALVIS BARON ANGIE DANIELA									X								230301	30	$1,655,899	$265,000	EPS002	30	$1,655,899	$66,300	CCF22	30	$1,655,899	$66,300	14-11	30	$1,655,899	4.350%	$72,100	30	$0	$0	Si	$469,700
108	CC	52508362	GAMBA CAROLINA	X																25-14	30	$1,300,000	$208,000	EPS017	30	$1,300,000	$52,000	CCF22	30	$1,300,000	$52,000	14-11	30	$1,300,000	0.522%	$6,800	30	$0	$0	Si	$318,800
109	CC	1033727750	GARCIA DIAZ ANDERSON ALEJANDRO									X								230301	30	$1,564,909	$250,400	EPS017	30	$1,564,909	$62,600	CCF22	30	$1,564,909	$62,600	14-11	30	$1,564,909	0.522%	$8,200	30	$0	$0	Si	$383,800
110	CC	64719710	GARCIA ALVARADO BLANCA PATRICIA																	231001	30	$1,400,000	$224,000	EPS008	30	$1,400,000	$56,000	CCF22	30	$1,400,000	$56,000	14-11	30	$1,400,000	0.522%	$7,400	30	$0	$0	Si	$343,400
111	CC	1001094721	GARCIA GOMEZ DIEGO NICOLAS	X								X								230301	6	$260,000	$41,600	EPS001	6	$260,000	$10,400	CCF22	6	$260,000	$10,400	14-11	6	$260,000	4.350%	$11,400	6	$0	$0	Si	$73,800
112	CC	1013097616	GARCIA GACHARNA MARIA FERNANDA									X								230201	30	$1,590,410	$254,500	EPS010	30	$1,590,410	$63,700	CCF22	30	$1,590,410	$63,700	14-11	30	$1,590,410	0.522%	$8,400	30	$0	$0	Si	$390,300
113	CC	30403900	GIRALDO GUTIERREZ GLORIA CECILIA																	25-14	30	$1,300,000	$208,000	EPS017	30	$1,300,000	$52,000	CCF22	30	$1,300,000	$52,000	14-11	30	$1,300,000	0.522%	$6,800	30	$0	$0	Si	$318,800
114	CC	1000626314	GIRALDO CARREÑO JOSE LUIS	X								X								230301	25	$1,338,105	$214,100	EPS005	25	$1,338,105	$53,600	CCF22	25	$1,338,105	$53,600	14-11	25	$1,338,105	4.350%	$58,300	25	$0	$0	Si	$379,600
115	CC	93128122	GOMEZ JUAN PABLO	X																25-14	15	$1,750,000	$280,000	EPS017	15	$1,750,000	$70,000	CCF22	15	$1,750,000	$70,000	14-11	15	$1,750,000	0.522%	$9,200	15	$0	$0	Si	$429,200
116	CC	1069176143	GOMEZ POLANCO VICTOR JULIO		X							X								230201	6	$391,978	$62,800	EPS002	6	$391,978	$15,700	CCF22	6	$476,023	$19,100	14-11	6	$391,978	4.350%	$17,100	6	$0	$0	Si	$114,700
117	CC	1119510949	GONZALEZ SANABRIA HEIDER JOHANNY																	230301	30	$1,300,000	$208,000	EPS037	30	$1,300,000	$52,000	CCF22	30	$1,300,000	$52,000	14-11	30	$1,300,000	4.350%	$56,600	30	$0	$0	Si	$368,600
118	CC	1007657691	GRUESO MACIAS MARIA CAMILA																	230301	30	$2,000,000	$320,000	EPS005	30	$2,000,000	$80,000	CCF22	30	$2,000,000	$80,000	14-11	30	$2,000,000	0.522%	$10,500	30	$0	$0	Si	$490,500
119	CC	1031124054	GUAMAN VELASQUEZ LEIDY ESPERANZA									X								25-14	30	$1,469,565	$235,200	EPS037	30	$1,469,565	$58,800	CCF22	30	$1,469,565	$58,800	14-11	30	$1,469,565	0.522%	$7,700	30	$0	$0	Si	$360,500
120	CC	1007156749	GUERRERO JUYO DAYAN MARCELA									X								230301	30	$2,454,455	$392,800	EPS017	30	$2,454,455	$98,200	CCF22	30	$2,454,455	$98,200	14-11	30	$2,454,455	0.522%	$12,900	30	$0	$0	Si	$602,100
121	CC	1024465602	GUEVARA AREVALO EDWIN HUMBERTO																	230301	3	$130,000	$20,800	EPS008	3	$130,000	$5,200	CCF22	3	$130,000	$5,200	14-11	3	$130,000	0.522%	$700	3	$0	$0	Si	$31,900
122	CC	1024465602	GUEVARA AREVALO EDWIN HUMBERTO										X							230301	27	$1,170,000	$187,200	EPS008	27	$1,170,000	$46,800	CCF22	27	$1,170,000	$0	14-11	27	$1,170,000	0.000%	$0	27	$0	$0	Si	$234,000
123	CC	52079303	GUTIERREZ LOMBANA CLAUDIA YADIRA																	25-14	30	$3,978,200	$636,600	EPS001	30	$3,978,200	$159,200	CCF22	30	$3,978,200	$159,200	14-11	30	$3,978,200	0.522%	$20,800	30	$0	$0	Si	$975,800
124	CC	79984469	GUTIERREZ GARZON EDGAR																	25-14	30	$2,500,000	$400,000	EPS010	30	$2,500,000	$100,000	CCF22	30	$2,500,000	$100,000	14-11	30	$2,500,000	0.522%	$13,100	30	$0	$0	Si	$613,100
125	CC	1121954829	GUTIERREZ SOTELO JEIMY DANIELA									X								230301	30	$2,536,412	$405,900	EPS008	30	$2,536,412	$101,500	CCF22	30	$2,536,412	$101,500	14-11	30	$2,536,412	0.522%	$13,300	30	$0	$0	Si	$622,200
126	CC	23595692	GUTIERREZ MARIA LIGIA																	25-14	30	$1,300,000	$208,000	EPS002	30	$1,300,000	$52,000	CCF22	30	$1,300,000	$52,000	14-11	30	$1,300,000	0.522%	$6,800	30	$0	$0	Si	$318,800
127	CC	79717255	GUTIERREZ GARZON WILLIAM ALEXANDER																	25-14	30	$2,500,000	$400,000	EPS001	30	$2,500,000	$100,000	CCF22	30	$2,500,000	$100,000	14-11	30	$2,500,000	0.522%	$13,100	30	$0	$0	Si	$613,100
128	PT	1250119	GUZMAN GOMEZ MARIA CAROLINA																	230301	30	$1,300,000	$208,000	EPS005	30	$1,300,000	$52,000	CCF22	30	$1,300,000	$52,000	14-11	30	$1,300,000	0.522%	$6,800	30	$0	$0	Si	$318,800
129	CC	1047402784	HENRIQUEZ JULIO KENY RAFAEL	X								X								230301	7	$303,334	$48,600	EPS017	7	$303,334	$12,200	CCF22	7	$303,334	$12,200	14-11	7	$303,334	4.350%	$13,200	7	$0	$0	Si	$86,200

130	CC	1233509006	HERNANDEZ RAMOS FRANCY LORENA					23030 1	30	$1,900,000	$304,000	EPS008	30	$1,900,000	$76,000	CCF22	30	$1,900,000	$76,000	14-11	30	$1,900,000	0.522%	$10,000	30	$0	$0	SI	$466,000
131	PT	5206232	HERNANDEZ SUMOZA MILEIDY NOHEMI	X		X		23020 1	6	$350,434	$56,100	EPS005	6	$350,434	$14,100	CCF22	6	$350,434	$14,100	14-11	6	$350,434	1.044%	$3,700	6	$0	$0	SI	$88,000
132	CC	1082477834	HERNANDEZ ANGULO WENDY PAOLA			X		23030 1	30	$1,300,000	$208,000	EPS002	30	$1,300,000	$52,000	CCF22	30	$1,300,000	$52,000	14-11	30	$1,300,000	0.522%	$6,800	30	$0	$0	SI	$318,800
133	CC	1018475599	HOMEZ SANMIGUEL DANIELA					23030 1	30	$3,300,000	$528,000	EPS017	30	$3,300,000	$132,000	CCF22	30	$3,300,000	$132,000	14-11	30	$3,300,000	0.522%	$17,300	30	$0	$0	SI	$809,300
134	CC	1047508395	JARABA BERRIO JOSE MANUEL			X		23030 1	30	$1,531,493	$245,100	ESSC07	30	$1,531,493	$61,300	CCF22	30	$1,531,493	$61,300	14-11	30	$1,531,493	0.522%	$8,000	30	$0	$0	SI	$375,700
135	CC	52795286	LAITON TORRES LEIDY GINETH	X	X	X		23020 1	2	$317,217	$50,800	EPS005	2	$317,217	$12,700	CCF22	2	$323,815	$13,000	14-11	2	$317,217	0.522%	$1,700	2	$0	$0	SI	$78,200
136	CC	52805121	LARA MORENO MARIA XIMENA			X		23030 1	30	$1,546,594	$247,500	EPS002	30	$1,546,594	$61,900	CCF22	30	$1,546,594	$61,900	14-11	30	$1,546,594	0.522%	$8,100	30	$0	$0	SI	$379,400
137	CC	1073722642	LEGUIZAMO VELASQUEZ DANA LUCIA				X	25-14	2	$87,913	$14,100	EPS002	2	$87,913	$3,600	CCF22	2	$87,913	$0	14-11	2	$87,913	0.000%	$0	2	$0	$0	SI	$17,700
138	CC	1073722642	LEGUIZAMO VELASQUEZ DANA LUCIA			X		25-14	28	$1,408,222	$225,400	EPS002	28	$1,408,222	$56,400	CCF22	28	$1,408,222	$56,400	14-11	28	$1,408,222	0.522%	$7,400	28	$0	$0	SI	$345,600
139	CC	1026572193	LEON RODRIGUEZ CESAR GIOVANNI			X		23020 1	30	$1,524,108	$243,900	EPS037	30	$1,524,108	$61,000	CCF22	30	$1,524,108	$61,000	14-11	30	$1,524,108	0.522%	$8,000	30	$0	$0	SI	$373,900
140	CC	1018404968	LEON RAMOS LUISA FERNANDA		X	X		25-14	9	$390,000	$62,400	EPSC34	9	$390,000	$15,600	CCF22	9	$390,000	$15,600	14-11	9	$390,000	4.350%	$17,000	9	$0	$0	SI	$110,600
141	CC	79346076	LEON CELIS MIGUEL ANTONIO	X					0	$0	$0	MIN001	30	$1,300,000	$52,000	CCF22	30	$1,300,000	$52,000	14-11	30	$1,300,000	0.522%	$6,800	30	$0	$0	SI	$110,800
142	CC	52388599	LOMBANA ROMERO ADRIANA PATRICIA	X				25-14	21	$910,000	$145,600	EPS008	21	$910,000	$36,400	CCF22	21	$910,000	$36,400	14-11	21	$910,000	4.350%	$39,600	21	$0	$0	SI	$256,000
143	CC	1018494828	LOPEZ MILAN ANGIE LORENA				X	23030 1	2	$95,933	$15,400	EPS017	2	$95,933	$3,900	CCF22	2	$95,933	$0	14-11	2	$95,933	0.000%	$0	2	$0	$0	SI	$19,300
144	CC	1018494828	LOPEZ MILAN ANGIE LORENA				X	23030 1	12	$529,267	$84,700	EPS017	12	$529,267	$21,200	CCF22	12	$529,267	$0	14-11	12	$529,267	0.000%	$0	12	$0	$0	SI	$105,900
145	CC	1018494828	LOPEZ MILAN ANGIE LORENA			X		23030 1	16	$693,334	$111,000	EPS017	16	$693,334	$27,800	CCF22	16	$693,334	$27,800	14-11	16	$693,334	4.350%	$30,200	16	$0	$0	SI	$196,800
146	CC	39542722	LOPEZ PARADA BLANCA					25-14	30	$1,300,000	$208,000	EPS037	30	$1,300,000	$52,000	CCF22	30	$1,300,000	$52,000	14-11	30	$1,300,000	0.522%	$6,800	30	$0	$0	SI	$318,800
147	CC	1073519522	LOPEZ PEÑARANDA CARLOS ALBERTO			X		23020 1	30	$1,603,238	$256,600	EPS008	30	$1,603,238	$64,200	CCF22	30	$1,603,238	$64,200	14-11	30	$1,603,238	4.350%	$69,800	30	$0	$0	SI	$454,800
148	CC	1030608669	LOPEZ LOPEZ ERIKA YURLEY			X		23030 1	30	$1,523,053	$243,700	EPS002	30	$1,523,053	$61,000	CCF22	30	$1,523,053	$61,000	14-11	30	$1,523,053	0.522%	$8,000	30	$0	$0	SI	$373,700
149	CC	1110582187	LOZANO ROJAS ANDRES FELIPE			X		23030 1	30	$2,091,926	$334,800	EPS005	30	$2,091,926	$83,700	CCF22	30	$2,091,926	$83,700	14-11	30	$2,091,926	4.350%	$91,000	30	$0	$0	SI	$593,200
150	CC	1014856383	LOZANO GAITAN NATALIA ALEJANDRA			X		23030 1	30	$2,187,391	$350,000	EPS008	30	$2,187,391	$87,500	CCF22	30	$2,187,391	$87,500	14-11	30	$2,187,391	0.522%	$11,500	30	$0	$0	SI	$536,500
151	CC	52094689	LOZANO BARRAGAN YARET				X	25-14	2	$112,000	$18,000	EPS008	2	$112,000	$4,500	CCF22	2	$112,000	$0	14-11	2	$112,000	0.000%	$0	2	$0	$0	SI	$22,500
152	CC	52094689	LOZANO BARRAGAN YARET					25-14	28	$1,568,000	$250,900	EPS008	28	$1,568,000	$62,800	CCF22	28	$1,568,000	$62,800	14-11	28	$1,568,000	0.522%	$8,200	28	$0	$0	SI	$384,700
153	CC	10889377	MACHADO DIAZ JOSE IGNACIO				X	23030 1	2	$86,667	$13,900	EPS005	2	$86,667	$3,500	CCF22	2	$86,667	$0	14-11	2	$86,667	0.000%	$0	2	$0	$0	SI	$17,400
154	CC	10889377	MACHADO DIAZ JOSE IGNACIO			X		23030 1	28	$1,378,659	$220,600	EPS005	28	$1,378,659	$55,200	CCF22	28	$1,378,659	$55,200	14-11	28	$1,378,659	0.522%	$7,200	28	$0	$0	SI	$338,200
155	CC	1047435469	MACIA QUIÑONES LAURA VANESSA		X			23030 1	5	$216,667	$34,700	EPS002	5	$216,667	$8,700	CCF22	5	$258,195	$10,400	14-11	5	$216,667	0.522%	$1,200	5	$0	$0	SI	$55,000
156	CC	32935166	MARMON TORRES CARMEN CECILIA			X		25-14	30	$1,300,000	$208,000	ESSC07	30	$1,300,000	$52,000	CCF22	30	$1,300,000	$52,000	14-11	30	$1,300,000	0.522%	$6,800	30	$0	$0	SI	$318,800
157	PT	4561688	MARQUEZ BENITEZ MARIA JOSE	X				23030 1	30	$1,300,000	$208,000	EPSC34	30	$1,300,000	$52,000	CCF22	30	$1,300,000	$52,000	14-11	30	$1,300,000	0.522%	$6,800	30	$0	$0	SI	$318,800
158	CC	1013581107	MARTINEZ FRANCO ARNOL DAVID				X	23020 1	2	$100,600	$16,100	EPS002	2	$100,600	$4,100	CCF22	2	$100,600	$0	14-11	2	$100,600	0.000%	$0	2	$0	$0	SI	$20,200
159	CC	1013581107	MARTINEZ FRANCO ARNOL DAVID	X	X	X		23020 1	15	$887,904	$142,100	EPS002	15	$887,904	$35,600	CCF22	15	$921,437	$36,900	14-11	15	$887,904	0.522%	$4,700	15	$0	$0	SI	$219,300
160	CC	1030646650	MARTINEZ CORREA JUAN DAVID	X		X		23030 1	27	$1,569,296	$251,100	EPS010	27	$1,569,296	$62,800	CCF22	27	$1,569,296	$62,800	14-11	27	$1,569,296	1.044%	$16,400	27	$0	$0	SI	$393,100
161	CC	1000518267	MARTINEZ CANRO KAROL DAYANNA			X		23030 1	30	$1,822,825	$291,700	EPS005	30	$1,822,825	$73,000	CCF22	30	$1,822,825	$73,000	14-11	30	$1,822,825	0.522%	$9,600	30	$0	$0	SI	$447,300
162	PT	4874370	MARTINEZ RABAGO LUIMAR NATHALI					23030 1	30	$1,300,000	$208,000	EPS005	30	$1,300,000	$52,000	CCF22	30	$1,300,000	$52,000	14-11	30	$1,300,000	0.522%	$6,800	30	$0	$0	SI	$318,800
163	CC	1046337612	MARTINEZ HERRERA LUIS GABRIEL					23030 1	30	$1,300,000	$208,000	ESSC24	30	$1,300,000	$52,000	CCF22	30	$1,300,000	$52,000	14-11	30	$1,300,000	4.350%	$56,600	30	$0	$0	SI	$368,600
164	CC	1110498369	MARTINEZ CAPERA RICARDO					25-14	30	$1,300,000	$208,000	EPS008	30	$1,300,000	$52,000	CCF22	30	$1,300,000	$52,000	14-11	30	$1,300,000	4.350%	$56,600	30	$0	$0	SI	$368,600

165	CC	1057893901	MAYORDOMO MORENO NEIDY FERNANDA									X									23100 1	30	$1,820,000	$291,200	EPS005	30	$1,820,000	$72,800	CCF22	30	$1,820,000	$72,800	14-11	30	$1,820,000	0.522%	$9,600	30	$0	$0	Si	$446,400
166	CC	1072334294	MEDELLIN SERRATO MARIA YOLANDA		X																23030 1	15	$650,000	$104,000	EPS002	15	$650,000	$26,000	CCF22	15	$1,327,083	$53,100	14-11	15	$650,000	0.522%	$3,400	15	$0	$0	Si	$186,500
167	PT	5516290	MEDINA GAMBOA PAULA MARIEL																		23020 1	30	$4,000,000	$640,000	EPS010	30	$4,000,000	$160,000	CCF22	30	$4,000,000	$160,000	14-11	30	$4,000,000	0.522%	$20,900	30	$0	$0	Si	$980,900
168	CC	15632752	MEJIA SILVA GERMAN EDUARDO									X										0	$0	$0	EPS037	30	$2,231,642	$89,300	CCF22	30	$2,231,642	$89,300	14-11	30	$2,231,642	4.350%	$97,100	30	$0	$0	Si	$275,700
169	CC	1015454389	MEJIA GONGORA LEIDY ALEJANDRA	X																	23100 1	29	$1,256,667	$201,100	EPS017	29	$1,256,667	$50,300	CCF22	29	$1,256,667	$50,300	14-11	29	$1,256,667	0.522%	$6,600	29	$0	$0	Si	$308,300
170	CC	1006930519	MERCHAN GEMANATE ROMALDO																		23030 1	30	$1,300,000	$208,000	EPS002	30	$1,300,000	$52,000	CCF22	30	$1,300,000	$52,000	14-11	30	$1,300,000	4.350%	$56,600	30	$0	$0	Si	$368,600
171	PT	1431247	MIRANDA VASQUEZ ELEAZAR ALBERTO		X																23020 1	5	$216,667	$34,700	EPS005	5	$216,667	$8,700	CCF22	5	$861,250	$34,500	14-11	5	$216,667	2.436%	$5,300	5	$0	$0	Si	$83,200
172	CC	1098409477	MIRANDA SANCHEZ MARTHA LILIANA		X							X									23030 1	3	$414,728	$66,400	EPS041	3	$414,728	$16,600	CCF22	3	$559,172	$22,400	14-11	3	$414,728	0.522%	$2,200	3	$0	$0	Si	$107,600
173	CC	51752346	MOLANO ORTIZ LUZ MARINA																		23020 1	30	$3,380,422	$540,900	EPS017	30	$3,380,422	$135,300	CCF22	30	$3,380,422	$135,300	14-11	30	$3,380,422	0.522%	$17,700	30	$0	$0	Si	$829,200
174	CC	1000232719	MOLINA ESCOBAR LAURA ALEJANDRA									X									23020 1	30	$1,633,884	$261,500	EPS008	30	$1,633,884	$65,400	CCF22	30	$1,633,884	$65,400	14-11	30	$1,633,884	0.522%	$8,600	30	$0	$0	Si	$400,900
175	CC	1072670292	MORALES RUIZ ALVARO ANDRES									X									23020 1	30	$1,820,000	$291,200	EPS005	30	$1,820,000	$72,800	CCF22	30	$1,820,000	$72,800	14-11	30	$1,820,000	4.350%	$79,200	30	$0	$0	Si	$516,000
176	CC	1002257263	MORALES MACHACON HECTOR MIGUEL											X							23030 1	2	$107,807	$17,300	ESSC07	2	$107,807	$4,400	CCF22	2	$107,807	$0	14-11	2	$107,807	0.000%	$0	2	$0	$0	Si	$21,700
177	CC	1002257268	MORALES MACHACON HECTOR MIGUEL									X									23030 1	28	$1,808,116	$289,300	ESSC07	28	$1,808,116	$72,400	CCF22	28	$1,808,116	$72,400	14-11	28	$1,808,116	0.522%	$9,500	28	$0	$0	Si	$443,600
178	PT	4901198	MORAN NEYS ERNESTO		X							X									23030 1	1	$179,000	$28,700	EPS037	1	$179,000	$7,200	CCF22	1	$705,400	$28,300	14-11	1	$179,000	0.522%	$1,000	1	$0	$0	Si	$65,200
179	CC	1000136248	MORENO TENZA DUVIER ANDRES									X									23020 1	30	$1,913,533	$306,200	EPS037	30	$1,913,533	$76,600	CCF22	30	$1,913,533	$76,600	14-11	30	$1,913,533	0.522%	$10,000	30	$0	$0	Si	$469,400
180	CC	65707329	MORENO GAVILAN MARGARITA																		23020 1	30	$1,750,000	$280,000	EPS017	30	$1,750,000	$70,000	CCF22	30	$1,750,000	$70,000	14-11	30	$1,750,000	0.522%	$9,200	30	$0	$0	Si	$429,200
181	CC	1023672394	MUÑOZ PINTO IRMA											X							23030 1	2	$107,807	$17,300	EPS008	2	$107,807	$4,400	CCF22	2	$107,807	$0	14-11	2	$107,807	0.000%	$0	2	$0	$0	Si	$21,700
182	CC	1023672394	MUÑOZ PINTO IRMA									X									23030 1	28	$1,785,267	$285,700	EPS008	28	$1,785,267	$71,500	CCF22	28	$1,785,267	$71,500	14-11	28	$1,785,267	0.522%	$9,400	28	$0	$0	Si	$438,100
183	CC	79284138	MUÑOZ RUIZ RICARDO ARMANDO											X							23030 1	2	$86,667	$13,900	EPS017	2	$86,667	$3,500	CCF22	2	$86,667	$0	14-11	2	$86,667	0.000%	$0	2	$0	$0	Si	$17,400
184	CC	79284138	MUÑOZ RUIZ RICARDO ARMANDO									X									23030 1	28	$1,472,202	$235,600	EPS017	28	$1,472,202	$58,900	CCF22	28	$1,472,202	$58,900	14-11	28	$1,472,202	4.350%	$64,100	28	$0	$0	Si	$417,500
185	CC	1053124093	MUÑOZ ORTEGA YULIANA ANDREA									X									23030 1	30	$1,300,000	$208,000	ESSC07	30	$1,300,000	$52,000	CCF22	30	$1,300,000	$52,000	14-11	30	$1,300,000	0.522%	$6,800	30	$0	$0	Si	$318,800
186	CC	93361063	MURILLO VIUCHE LUIS CARLOS	X								X									25-14	13	$651,631	$104,300	EPS037	13	$651,631	$26,100	CCF22	13	$651,631	$26,100	14-11	13	$651,631	4.350%	$28,400	13	$0	$0	Si	$184,900
187	PT	5164274	NAVAS DE KHALIL JOANZURI DEL VALLE																		23030 1	30	$1,300,000	$208,000	EPSC34	30	$1,300,000	$52,000	CCF22	30	$1,300,000	$52,000	14-11	30	$1,300,000	0.522%	$6,800	30	$0	$0	Si	$318,800
188	CC	1006124267	NEVA ROJAS LAURA CRISTINA	X								X									23030 1	28	$1,508,606	$241,400	EPS008	28	$1,508,606	$60,400	CCF22	28	$1,508,606	$60,400	14-11	28	$1,508,606	0.522%	$7,900	28	$0	$0	Si	$370,100
189	CC	1000941101	NICOLAYSEN SANCHEZ HANS																		25-14	30	$3,000,000	$480,000	EPS002	30	$3,000,000	$120,000	CCF22	30	$3,000,000	$120,000	14-11	30	$3,000,000	0.522%	$15,700	30	$0	$0	Si	$735,700
190	CC	1000697478	NIÑO SUAREZ ANDRES FERNANDO																		23030 1	30	$1,300,000	$208,000	EPS010	30	$1,300,000	$52,000	CCF22	30	$1,300,000	$52,000	14-11	30	$1,300,000	4.350%	$56,600	30	$0	$0	Si	$368,600
191	CC	1020730036	NIÑO CHAVES LUIS ALBERTO	X								X									23030 1	6	$304,540	$48,800	EPS005	6	$304,540	$12,200	CCF22	6	$304,540	$12,200	14-11	6	$304,540	1.044%	$3,200	6	$0	$0	Si	$76,400
192	CC	1000161600	NIVIA VELANDIA DIANA VALENTINA																		23020 1	30	$1,350,000	$216,000	EPS010	30	$1,350,000	$54,000	CCF22	30	$1,350,000	$54,000	14-11	30	$1,350,000	2.436%	$32,900	30	$0	$0	Si	$356,900
193	CC	1012359191	OLAYA SUAREZ YULIETH ANDREA									X									23030 1	30	$1,381,250	$221,000	EPS017	30	$1,381,250	$55,300	CCF22	30	$1,381,250	$55,300	14-11	30	$1,381,250	0.522%	$7,300	30	$0	$0	Si	$338,900
194	CC	4123072	ORDUZ GUTIERREZ PATROCINIO																		23030 1	30	$1,320,000	$211,200	EPS005	30	$1,320,000	$52,800	CCF22	30	$1,320,000	$52,800	14-11	30	$1,320,000	2.436%	$32,200	30	$0	$0	Si	$349,000
195	CC	1060370718	OROZCO OROZCO DAILY MARYELLY																		23030 1	30	$1,300,000	$208,000	EPS017	30	$1,300,000	$52,000	CCF22	30	$1,300,000	$52,000	14-11	30	$1,300,000	0.522%	$6,800	30	$0	$0	Si	$318,800
196	CC	53097304	ORTIZ YANNINI CATHERINE	X								X									23020 1	28	$1,305,181	$208,900	EPS002	28	$1,305,181	$52,300	CCF22	28	$1,305,181	$52,300	14-11	28	$1,305,181	0.522%	$6,900	28	$0	$0	Si	$320,400
197	CC	1232390090	ORTIZ HERRERA ROSA YAKELINE																		23030 1	30	$2,146,000	$343,400	EPS005	30	$2,146,000	$85,900	CCF22	30	$2,146,000	$85,900	14-11	30	$2,146,000	0.522%	$11,300	30	$0	$0	Si	$526,500
198	CC	80380284	OSORIO MENESES LUIS ALBERTO											X							23030 1	4	$173,334	$27,800	EPS008	4	$173,334	$7,000	CCF22	4	$173,334	$0	14-11	4	$173,334	0.000%	$0	4	$0	$0	Si	$34,800
199	CC	80390284	OSORIO MENESES LUIS ALBERTO									X									23030 1	26	$1,503,902	$240,700	EPS008	26	$1,503,902	$60,200	CCF22	26	$1,503,902	$60,200	14-11	26	$1,503,902	4.350%	$65,500	26	$0	$0	Si	$426,600
200	CC	1050461242	OSPINO GUTIERREZ GENARO	X								X									23030 1	21	$1,243,171	$199,000	EPS041	21	$1,243,171	$49,800	CCF22	21	$1,243,171	$49,800	14-11	21	$1,243,171	4.350%	$54,100	21	$0	$0	Si	$352,700

201	CC	57464033	OSPINO VARELA ILSE JUDITH	X		X				25-14	29	$1,256,667	$201,100	EPS002	29	$1,256,667	$50,300	CCF22	29	$1,256,667	$50,300	14-11	29	$1,256,667	0.522%	$6,600	29	$0	$0	SI	$308,300
202	CC	1012316143	OVIEDO YEPEZ SANTIAGO	X		X				23030 1	14	$674,493	$108,000	EPS002	14	$674,493	$27,000	CCF22	14	$674,493	$27,000	14-11	14	$674,493	4.350%	$29,400	14	$0	$0	SI	$191,400
203	CC	1012353959	PACHECO TENJO JUAN DAVID	X						23030 1	15	$750,000	$120,000	EPS017	15	$750,000	$30,000	CCF22	15	$750,000	$30,000	14-11	15	$750,000	0.522%	$4,000	15	$0	$0	SI	$184,000
204	CC	1193125691	PALENCIA NARANJO JHOAN JULIAN	X		X				23030 1	29	$1,390,904	$222,600	EPS037	29	$1,390,904	$55,700	CCF22	29	$1,390,904	$55,700	14-11	29	$1,390,904	0.522%	$7,300	29	$0	$0	SI	$341,300
205	CC	1000381224	PALENCIA LAGOS JUANA ALEJANDRA					X		23030 1	2	$86,667	$13,900	EPS002	2	$86,667	$3,500	CCF22	2	$86,667	$0	14-11	2	$86,667	0.000%	$0	2	$0	$0	SI	$17,400
206	CC	1000381224	PALENCIA LAGOS JUANA ALEJANDRA	X		X				23030 1	8	$440,917	$70,600	EPS002	8	$440,917	$17,700	CCF22	8	$440,917	$17,700	14-11	8	$440,917	0.522%	$2,400	8	$0	$0	SI	$108,400
207	CC	1000381224	PALENCIA LAGOS JUANA ALEJANDRA		X	X				23030 1	16	$769,637	$123,200	EPS002	16	$769,637	$30,800	CCF22	16	$1,416,538	$56,700	14-11	16	$769,637	0.522%	$4,100	16	$0	$0	SI	$214,800
208	CC	1099203325	PARDO GONZALEZ KEVIN HERNEY			X				23030 1	30	$1,547,447	$247,600	EPS005	30	$1,547,447	$61,900	CCF22	30	$1,547,447	$61,900	14-11	30	$1,547,447	0.522%	$8,100	30	$0	$0	SI	$379,500
209	CC	1022351284	PARRA GUTIERREZ INGRID CAROLINA	X	X					23020 1	12	$800,000	$128,000	EPS002	12	$800,000	$32,000	CCF22	12	$833,333	$33,400	14-11	12	$800,000	0.522%	$4,200	12	$0	$0	SI	$197,600
210	CC	79570899	PARRA DIAZ NELSON							25-14	30	$2,149,260	$343,900	EPS005	30	$2,149,260	$86,000	CCF22	30	$2,149,260	$86,000	14-11	30	$2,149,260	0.522%	$11,300	30	$0	$0	SI	$527,200
211	CC	1019045362	PARRA PARRA OSCAR EDUARDO							23020 1	30	$1,430,000	$228,800	EPS002	30	$1,430,000	$57,200	CCF22	30	$1,430,000	$57,200	14-11	30	$1,430,000	0.522%	$7,500	30	$0	$0	SI	$350,700
212	CC	1026261050	PARRA BARBOSA PAOLA ANDREA	X		X				23030 1	24	$1,139,404	$182,400	EPSC34	24	$1,139,404	$45,600	CCF22	24	$1,139,404	$45,600	14-11	24	$1,139,404	0.522%	$6,000	24	$0	$0	SI	$279,600
213	CC	1108758113	PEÑA CHAVEZ ALIDAVID		X					23030 1	5	$216,667	$34,700	EPS002	5	$216,667	$8,700	CCF22	5	$322,896	$13,000	14-11	5	$216,667	4.350%	$9,500	5	$0	$0	SI	$65,900
214	CC	1108767605	PEÑA CHAVEZ IVAN ANDRES			X				23030 1	30	$1,804,032	$288,700	EPS002	30	$1,804,032	$72,200	CCF22	30	$1,804,032	$72,200	14-11	30	$1,804,032	4.350%	$78,500	30	$0	$0	SI	$511,600
215	CC	1108760141	PEREIRA GUERRA VICTOR ALFONSO				X			23030 1	1	$43,334	$7,000	CCFC33	1	$43,334	$0	CCF22	1	$43,334	$0	14-11	1	$43,334	0.000%	$0	1	$0	$0	SI	$7,000
216	CC	1108760141	PEREIRA GUERRA VICTOR ALFONSO			X				23030 1	29	$1,756,884	$281,200	CCFC33	29	$1,756,884	$70,300	CCF22	29	$1,756,884	$70,300	14-11	29	$1,756,884	4.350%	$76,500	29	$0	$0	SI	$498,300
217	CC	11186239	PEREZ GALINDO JOSE GIOVANNI							25-14	30	$1,430,000	$228,800	EPS002	30	$1,430,000	$57,200	CCF22	30	$1,430,000	$57,200	14-11	30	$1,430,000	2.436%	$34,900	30	$0	$0	SI	$378,100
218	CC	53005846	PEREZ MARTINEZ ROCIO			X				23030 1	30	$1,518,555	$243,000	EPS017	30	$1,518,555	$60,800	CCF22	30	$1,518,555	$60,800	14-11	30	$1,518,555	4.350%	$66,100	30	$0	$0	SI	$430,700
219	CC	49798332	PEREZ RAMIREZ TATIANA ROCIO					X		23020 1	2	$86,667	$13,900	EPS002	2	$86,667	$3,500	CCF22	2	$86,667	$0	14-11	2	$86,667	0.000%	$0	2	$0	$0	SI	$17,400
220	CC	49798332	PEREZ RAMIREZ TATIANA ROCIO			X				23020 1	28	$1,331,180	$213,000	EPS002	28	$1,331,180	$53,300	CCF22	28	$1,331,180	$53,300	14-11	28	$1,331,180	0.522%	$7,000	28	$0	$0	SI	$326,600
221	CC	1000220144	PIÑERES PARDO JUAN PABLO		X					23020 1	1	$43,334	$7,000	EPS005	1	$43,334	$1,800	CCF22	1	$207,639	$8,400	14-11	1	$43,334	0.522%	$300	1	$0	$0	SI	$17,500
222	CC	1073668457	PINTO CAÑON LUZ AMANDA			X				23030 1	30	$1,448,370	$231,800	EPS017	30	$1,448,370	$58,000	CCF22	30	$1,448,370	$58,000	14-11	30	$1,448,370	0.522%	$7,600	30	$0	$0	SI	$355,400
223	CC	1056503040	PINZON PEÑA SANDI MILENA							23030 1	30	$1,512,000	$242,000	EPS017	30	$1,512,000	$60,500	CCF22	30	$1,512,000	$60,500	14-11	30	$1,512,000	0.522%	$7,900	30	$0	$0	SI	$370,900
224	CC	1000733153	PIOQUINTO GARCIA JULIAN ALEJANDRO	X		X				23020 1	8	$346,667	$55,500	EPS002	8	$346,667	$13,900	CCF22	8	$346,667	$13,900	14-11	8	$346,667	4.350%	$15,100	8	$0	$0	SI	$98,400
225	CC	50876899	POSADA ROMERO ESTEBANA ISABEL							23020 1	30	$1,300,000	$208,000	EPS008	30	$1,300,000	$52,000	CCF22	30	$1,300,000	$52,000	14-11	30	$1,300,000	0.522%	$6,800	30	$0	$0	SI	$318,800
226	CC	1007340047	POVEDA NIÑO ANDRES FELIPE			X				23020 1	30	$1,617,935	$259,100	EPS008	30	$1,617,935	$64,800	CCF22	30	$1,617,935	$64,800	14-11	30	$1,617,935	0.522%	$8,500	30	$0	$0	SI	$397,000
227	CC	1004605776	PRECIADO SANCHEZ JHON NAIRO							23030 1	30	$1,300,000	$208,000	ESS062	30	$1,300,000	$52,000	CCF22	30	$1,300,000	$52,000	14-11	30	$1,300,000	4.350%	$56,600	30	$0	$0	SI	$368,600
228	CC	53005058	QUEVEDO MURILLO JENIFFER ALEKSA KATHERINNE							23100 1	30	$1,500,000	$240,000	EPS017	30	$1,500,000	$60,000	CCF22	30	$1,500,000	$60,000	14-11	30	$1,500,000	0.522%	$7,900	30	$0	$0	SI	$367,900
229	CC	1001347145	QUIÑONES RIVEROS JONATHAN DAVID					X		23030 1	1	$43,334	$7,000	EPS002	1	$43,334	$1,800	CCF22	1	$43,332	$0	14-11	1	$43,334	0.000%	$0	1	$0	$0	SI	$8,800
230	CC	1001347145	QUIÑONES RIVEROS JONATHAN DAVID						L	23030 1	5	$216,667	$34,700	EPS002	5	$216,667	$8,700	CCF22	5	$216,667	$0	14-11	5	$216,667	0.000%	$0	5	$0	$0	SI	$43,400
231	CC	1001347145	QUIÑONES RIVEROS JONATHAN DAVID			X				23030 1	24	$1,559,718	$249,600	EPS002	24	$1,559,718	$62,400	CCF22	24	$1,559,718	$62,400	14-11	24	$1,559,718	4.350%	$67,900	24	$0	$0	SI	$442,300
232	CC	1099375239	QUINTERO RAMIREZ JULIAN ALFONSO			X				23030 1	30	$2,000,992	$320,200	ESSC24	30	$2,000,992	$80,100	CCF22	30	$2,000,992	$80,100	14-11	30	$2,000,992	4.350%	$87,100	30	$0	$0	SI	$567,500
233	CC	1031641806	RACHE MARTIN JUAN CAMILO					X		23030 1	13	$664,400	$106,400	ESSC24	13	$664,400	$26,600	CCF22	13	$664,400	$0	14-11	13	$664,400	0.000%	$0	13	$0	$0	SI	$133,000
234	CC	1031641806	RACHE MARTIN JUAN CAMILO					X		23030 1	15	$766,660	$122,700	ESSC24	15	$766,660	$30,700	CCF22	15	$766,660	$0	14-11	15	$766,660	0.000%	$0	15	$0	$0	SI	$153,400
235	CC	1031641806	RACHE MARTIN JUAN CAMILO			X				23030 1	2	$868,900	$139,100	ESSC24	2	$868,900	$34,800	CCF22	2	$868,900	$34,800	14-11	2	$868,900	0.522%	$4,600	2	$0	$0	SI	$213,300
236	CC	79635898	RAMIREZ FORERO JUAN PABLO			X				23030 1	30	$1,688,400	$270,200	EPS017	30	$1,688,400	$67,600	CCF22	30	$1,688,400	$67,600	14-11	30	$1,688,400	4.350%	$73,500	30	$0	$0	SI	$478,900

237	CC	1000[illegible]1058	FAMPEZ FANDIÑO LAURA SOFIA									X								23030 1	30	$1,614,859	$258,400	EPS017	30	$1,614,859	$64,600	CCF22	30	$1,614,859	$64,600	14-11	30	$1,614,859	0.522%	$8,500	30	$0	$0	Si	$396,100
238	CC	1195[illegible]0490	REALPE ORDOÑEZ NEIDY YORELY									X								23020 1	30	$1,876,522	$300,300	EPS002	30	$1,876,522	$75,100	CCF22	30	$1,876,522	$75,100	14-11	30	$1,876,522	0.522%	$9,800	30	$0	$0	Si	$460,300
239	CC	1010[illegible]2791	RENGIFO COLORADO CLAUDIA YURANI									X								23030 1	30	$1,769,836	$283,200	EPS037	30	$1,769,836	$70,800	CCF22	30	$1,769,836	$70,800	14-11	30	$1,769,836	0.522%	$9,300	30	$0	$0	Si	$434,100
240	PT	5579362	REYES CAÑIZALES HUMBERTO ANTONIO																	23030 1	30	$1,300,000	$208,000	EPS008	30	$1,300,000	$52,000	CCF22	30	$1,300,000	$52,000	14-11	30	$1,300,000	0.522%	$6,800	30	$0	$0	Si	$318,800
241	CC	1085576142	RINCON MOLINA SUE HELEN																	23030 1	30	$2,000,000	$320,000	EPS010	30	$2,000,000	$80,000	CCF22	30	$2,000,000	$80,000	14-11	30	$2,000,000	0.522%	$10,500	30	$0	$0	Si	$490,500
242	CC	1015[illegible]8071	RIOS QUINTERO GREY MALEIDY	X								X								23020 1	29	$1,711,961	$274,000	EPS017	29	$1,711,961	$68,500	CCF22	29	$1,711,961	$68,500	14-11	29	$1,711,961	1.044%	$17,900	29	$0	$0	Si	$428,900
243	PT	1346[illegible]	RIVAS FERNANDEZ JHONEIKER JOSE GABRIEL									X								23030 1	30	$1,853,555	$296,600	EPS017	30	$1,853,555	$74,200	CCF22	30	$1,853,555	$74,200	14-11	30	$1,853,555	0.522%	$9,700	30	$0	$0	Si	$454,700
244	CC	1015[illegible]8229	RIVEROS POLO DIANA MARCELA	X								X								23030 1	6	$260,000	$41,600	EPS008	6	$260,000	$10,400	CCF22	6	$260,000	$10,400	14-11	6	$260,000	0.522%	$1,400	6	$0	$0	Si	$63,800
245	CC	52814761	ROA ROJAS ALEJANDRA PATRICIA									X								23030 1	30	$1,798,499	$287,800	EPS017	30	$1,798,499	$72,000	CCF22	30	$1,798,499	$72,000	14-11	30	$1,798,499	0.522%	$9,400	30	$0	$0	Si	$441,200
246	CC	1012[illegible]8823	ROCHA YEISON YAIR		X							X								23030 1	15	$907,175	$145,200	EPS001	15	$907,175	$36,300	CCF22	15	$1,082,286	$43,300	14-11	15	$907,175	4.350%	$39,500	15	$0	$0	Si	$264,300
247	CC	1002490110	RODELO CAREY SILVIA ROSA										X							23030 1	1	$43,334	$7,000	EPS017	1	$43,334	$0	CCF22	1	$43,334	$0	14-11	1	$43,334	0.000%	$0	1	$0	$0	Si	$7,000
248	CC	1002490110	RODELO CAREY SILVIA ROSA																	23030 1	29	$1,256,667	$201,100	EPS017	29	$1,256,667	$50,300	CCF22	29	$1,256,667	$50,300	14-11	29	$1,256,667	0.522%	$6,600	29	$0	$0	Si	$308,300
249	CC	79804254	RODRIGUEZ GUZMAN ALEXANDER																	23100 1	30	$1,430,000	$228,800	EPS005	30	$1,430,000	$57,200	CCF22	30	$1,430,000	$57,200	14-11	30	$1,430,000	0.522%	$7,500	30	$0	$0	Si	$350,700
250	PT	5076592	RODRIGUEZ ORTIZ ANTHONY MOISES																	23030 1	30	$1,800,000	$288,000	EPS008	30	$1,800,000	$72,000	CCF22	30	$1,800,000	$72,000	14-11	30	$1,800,000	0.522%	$9,400	30	$0	$0	Si	$441,400
251	CC	1094[illegible]0827	RODRIGUEZ RIAÑOS DANIEL EDUARDO	X								X								23100 1	14	$764,928	$122,400	EPS037	14	$764,928	$30,600	CCF22	14	$764,928	$30,600	14-11	14	$764,928	4.350%	$33,300	14	$0	$0	Si	$216,900
252	CC	60490190	RODRIGUEZ FONSECA JOAQUIN ALFONSO											X						23020 1	4	$173,334	$27,800	EPS002	4	$173,334	$7,000	CCF22	4	$173,334	$0	14-11	4	$173,334	0.000%	$0	4	$0	$0	Si	$34,800
253	CC	60490190	RODRIGUEZ FONSECA JOAQUIN ALFONSO									X								23020 1	26	$1,691,326	$270,700	EPS002	26	$1,691,326	$67,700	CCF22	26	$1,691,326	$67,700	14-11	26	$1,691,326	4.350%	$73,600	26	$0	$0	Si	$479,700
254	CC	1023[illegible]3532	RODRIGUEZ CASTELLANOS JULIAN SEBASTIAN									X								23030 1	30	$1,766,870	$282,700	EPS008	30	$1,766,870	$70,700	CCF22	30	$1,766,870	$70,700	14-11	30	$1,766,870	4.350%	$76,900	30	$0	$0	Si	$501,000
255	CC	80378906	RODRIGUEZ CORTES OSCAR ELIECER										X							23020 1	1	$45,256	$7,300	EPS002	1	$45,256	$0	CCF22	1	$45,256	$0	14-11	1	$45,256	0.000%	$0	1	$0	$0	Si	$7,300
256	CC	80378906	RODRIGUEZ CORTES OSCAR ELIECER									X								23020 1	29	$1,556,422	$249,100	EPS002	29	$1,556,422	$62,300	CCF22	29	$1,556,422	$62,300	14-11	29	$1,556,422	0.522%	$8,200	29	$0	$0	Si	$381,900
257	CC	1000117025	ROJAS HOMEZ ANA MARIA																	23030 1	30	$3,000,000	$480,000	EPS017	30	$3,000,000	$120,000	CCF22	30	$3,000,000	$120,000	14-11	30	$3,000,000	0.522%	$15,700	30	$0	$0	Si	$735,700
258	CC	52203122	ROJAS URQUIJO ARIS MAIBY																	23020 1	30	$1,300,000	$208,000	EPS002	30	$1,300,000	$52,000	CCF22	30	$1,300,000	$52,000	14-11	30	$1,300,000	0.522%	$6,800	30	$0	$0	Si	$318,800
259	PT	1252294	ROJAS GOMEZ JOHANGEL JOSE	X																23030 1	6	$260,000	$41,600	EPS005	6	$260,000	$10,400	CCF22	6	$260,000	$10,400	14-11	6	$260,000	0.522%	$1,400	6	$0	$0	Si	$63,800
260	PT	1252294	ROJAS GOMEZ JOHANGEL JOSE		X															23030 1	8	$346,667	$55,500	EPS005	8	$346,667	$13,900	CCF22	8	$998,473	$40,000	14-11	8	$346,667	0.522%	$1,900	8	$0	$0	Si	$111,300
261	CC	1016[illegible]7781	ROMERO DIAZ DARCY ALEJANDRA																	23030 1	30	$1,500,000	$240,000	EPS005	30	$1,500,000	$60,000	CCF22	30	$1,500,000	$60,000	14-11	30	$1,500,000	0.522%	$7,900	30	$0	$0	Si	$367,900
262	CC	1007[illegible]5777	ROMERO TORRES DIEGO ALEXANDER																	23030 1	30	$1,300,000	$208,000	EPS041	30	$1,300,000	$52,000	CCF22	30	$1,300,000	$52,000	14-11	30	$1,300,000	0.522%	$6,800	30	$0	$0	Si	$318,800
263	CC	79507653	ROMERO ELISANDRO																	25-14	30	$1,300,000	$208,000	EPS008	30	$1,300,000	$52,000	CCF22	30	$1,300,000	$52,000	14-11	30	$1,300,000	0.522%	$6,800	30	$0	$0	Si	$318,800
264	CC	1014976570	ROMERO NIÑO JUAN MANUEL									X								23030 1	30	$1,589,250	$254,300	EPS008	30	$1,589,250	$63,600	CCF22	30	$1,589,250	$63,600	14-11	30	$1,589,250	4.350%	$69,200	30	$0	$0	Si	$450,700
265	CC	1047442990	ROMERO JIMENEZ XOCHILT HORTENCIA											X						23030 1	2	$86,667	$13,900	EPS002	2	$86,667	$3,500	CCF22	2	$86,667	$0	14-11	2	$86,667	0.000%	$0	2	$0	$0	Si	$17,400
266	CC	1047442930	ROMERO JIMENEZ XOCHILT HORTENCIA		X							X								23030 1	15	$693,804	$111,100	EPS002	15	$693,804	$27,800	CCF22	15	$777,272	$31,100	14-11	15	$693,804	0.522%	$3,700	15	$0	$0	Si	$173,700
267	CC	80254355	RONCANCIO ROZO LUIS MARTIN									X								23030 1	30	$1,987,601	$318,100	EPS002	30	$1,987,601	$79,600	CCF22	30	$1,987,601	$79,600	14-11	30	$1,987,601	4.350%	$86,500	30	$0	$0	Si	$563,800
268	CC	1000595033	RONCANCIO ROA SERGIO ESTEBAN	X	X							X								23020 1	18	$882,869	$141,300	EPS017	18	$882,869	$35,400	CCF22	18	$915,864	$36,700	14-11	18	$882,869	0.522%	$4,700	18	$0	$0	Si	$218,100
269	CC	79908918	RUBIO GONZALEZ EDGAR ALEJANDRO									X								25-14	30	$1,954,145	$312,700	EPS008	30	$1,954,145	$78,200	CCF22	30	$1,954,145	$78,200	14-11	30	$1,954,145	4.350%	$85,100	30	$0	$0	Si	$554,200
270	CC	80250943	SACHICA HERRERA JORGE ARTURO																	23030 1	30	$1,430,000	$228,800	EPS008	30	$1,430,000	$57,200	CCF22	30	$1,430,000	$57,200	14-11	30	$1,430,000	0.522%	$7,500	30	$0	$0	Si	$350,700

en línea

271	CC	1193519757	SALAZAR CASTRO JHON DARWIN									X									23030 1	30	$1,404,650	$224,800	EPS041	30	$1,404,650	$56,200	CCF22	30	$1,404,650	$56,200	14-11	30	$1,404,650	4.350%	$61,200	30	$0	$0	Si	$398,400
272	CC	1022345872	SALDAÑA MORENO JHOAN ESTEVEN									X									25-14	30	$1,589,674	$254,400	EPS002	30	$1,589,674	$63,600	CCF22	30	$1,589,674	$63,600	14-11	30	$1,589,674	0.522%	$8,300	30	$0	$0	Si	$389,900
273	CC	1120383631	SALGAR BUITRAGO MICHAEL CAMILO	X								X									25-14	13	$687,435	$110,000	EPS008	13	$687,435	$27,500	CCF22	13	$687,435	$27,500	14-11	13	$687,435	4.350%	$30,000	13	$0	$0	Si	$195,000
274	PT	1823576	SANCHEZ ARAQUE JIMMY ANDRES									X									23030 1	30	$1,917,217	$306,800	EPS002	30	$1,917,217	$76,700	CCF22	30	$1,917,217	$76,700	14-11	30	$1,917,217	4.350%	$83,400	30	$0	$0	Si	$543,600
275	CC	1088588613	SANDOBAL TARAPUES LUIS ALBERTO									X									23100 1	30	$1,492,480	$238,800	EPS005	30	$1,492,480	$59,700	CCF22	30	$1,492,480	$59,700	14-11	30	$1,492,480	4.350%	$65,000	30	$0	$0	Si	$423,200
276	CC	1070625095	SANTACRUZ AMADOR LUDWIG NICOLAS EDUARDO									X									23030 1	30	$1,502,820	$240,500	EPS002	30	$1,502,820	$60,200	CCF22	30	$1,502,820	$60,200	14-11	30	$1,502,820	0.522%	$7,900	30	$0	$0	Si	$368,800
277	PT	7091721	SEQUERA SALAS FRANLY CAROLINA																		23030 1	30	$1,300,000	$208,000	EPS002	30	$1,300,000	$52,000	CCF22	30	$1,300,000	$52,000	14-11	30	$1,300,000	0.522%	$6,800	30	$0	$0	Si	$318,800
278	CC	1065125881	SERRANO ORTIZ LUZ MARIA		X							X									23030 1	1	$282,700	$45,300	EPS002	1	$282,700	$11,400	CCF22	1	$593,300	$27,800	14-11	1	$282,700	0.522%	$1,500	1	$0	$0	Si	$86,000
279	CC	30206153	SIERRA GARCIA PAULINA	X								X									23100 1	29	$1,256,667	$201,100	EPS017	29	$1,256,667	$50,300	CCF22	29	$1,256,667	$50,300	14-11	29	$1,256,667	0.522%	$6,600	29	$0	$0	Si	$308,300
280	PT	1172427	SUAREZ DELGADO LEIDY CAROL																		23030 1	30	$1,300,000	$208,000	EPS002	30	$1,300,000	$52,000	CCF22	30	$1,300,000	$52,000	14-11	30	$1,300,000	0.522%	$6,800	30	$0	$0	Si	$318,800
281	CC	52338672	TALERO GALINDO ANA YENSY									X									25-14	30	$1,824,044	$291,900	EPS017	30	$1,824,044	$73,000	CCF22	30	$1,824,044	$73,000	14-11	30	$1,824,044	1.044%	$19,100	30	$0	$0	Si	$457,000
282	CC	39572431	TAPIA NAVAS MARIA MERCEDES									X									23030 1	30	$1,367,733	$218,900	EPS002	30	$1,367,733	$54,800	CCF22	30	$1,367,733	$54,800	14-11	30	$1,367,733	0.522%	$7,200	30	$0	$0	Si	$335,700
283	CC	91265480	TARAZONA LEON GERARDO											X							25-14	9	$390,000	$62,400	EPS008	9	$390,000	$15,600	CCF22	9	$390,000	$0	14-11	9	$390,000	0.000%	$0	9	$0	$0	Si	$76,000
284	CC	91265480	TARAZONA LEON GERARDO											X							25-14	21	$910,000	$145,600	EPS008	21	$910,000	$36,400	CCF22	21	$910,000	$0	14-11	21	$910,000	0.000%	$0	21	$0	$0	Si	$182,000
285	CC	78077778	TOBAR DIAZ ALEXIS BENJAMIN											X							25-14	2	$86,667	$13,900	EPS037	2	$86,667	$3,500	CCF22	2	$86,667	$0	14-11	2	$86,667	0.000%	$0	2	$0	$0	Si	$17,400
286	CC	78077778	TOBAR DIAZ ALEXIS BENJAMIN		X																25-14	4	$173,334	$27,500	EPS037	4	$173,334	$7,000	CCF22	4	$182,777	$7,600	14-11	4	$173,334	4.350%	$7,600	4	$0	$0	Si	$50,000
287	CC	1118872862	TORRES REDONDO DIVIANYS																		25-14	30	$3,000,000	$480,000	EPS005	30	$3,000,000	$120,000	CCF22	30	$3,000,000	$120,000	14-11	30	$3,000,000	0.522%	$15,700	30	$0	$0	Si	$735,700
288	CC	1022323666	TORRES DELGADO MELANNY									X									23030 1	30	$1,467,021	$234,800	EPS037	30	$1,467,021	$58,700	CCF22	30	$1,467,021	$58,700	14-11	30	$1,467,021	1.044%	$15,400	30	$0	$0	Si	$367,600
289	CC	1033686543	TOVAR MARIN ADRIANA PATRICIA		X							X									23020 1	1	$145,100	$23,300	EPS002	1	$145,100	$5,900	CCF22	1	$553,700	$22,200	14-11	1	$145,100	0.522%	$800	1	$0	$0	Si	$52,200
290	CC	1070329580	TRUJILLO PENAGOS YEISON ALEJANDRO									X									23030 1	30	$1,670,707	$267,400	ESSC24	30	$1,670,707	$66,900	CCF22	30	$1,670,707	$66,900	14-11	30	$1,670,707	4.350%	$72,700	30	$0	$0	Si	$473,900
291	CC	79662628	TUTA CANO JORGE IVAN											X							25-14	1	$43,334	$7,000	EPSC34	1	$43,334	$1,800	CCF22	1	$43,334	$0	14-11	1	$43,334	0.000%	$0	1	$0	$0	Si	$8,800
292	CC	79662628	TUTA CANO JORGE IVAN	X								X									25-14	7	$661,500	$105,900	EPSC34	7	$661,500	$26,500	CCF22	7	$661,500	$26,500	14-11	7	$661,500	0.522%	$3,500	7	$0	$0	Si	$162,400
293	CC	79662628	TUTA CANO JORGE IVAN		X							X									25-14	18	$1,025,728	$164,200	EPSC34	18	$1,025,728	$41,100	CCF22	18	$1,682,615	$67,400	14-11	18	$1,025,726	0.522%	$5,400	18	$0	$0	Si	$278,100
294	CC	1000330749	URIBE RAMIREZ SANTIAGO																		23030 1	30	$1,300,000	$208,000	EPS017	30	$1,300,000	$52,000	CCF22	30	$1,300,000	$52,000	14-11	30	$1,300,000	0.522%	$6,800	30	$0	$0	Si	$318,800
295	CC	52300073	URREGO VELASQUEZ NINA FENEY																		23100 1	30	$1,650,000	$264,000	EPS017	30	$1,650,000	$66,000	CCF22	30	$1,650,000	$66,000	14-11	30	$1,650,000	0.522%	$8,700	30	$0	$0	Si	$404,700
296	CC	1000127022	USECHE ROJAS DIEGO ALEJANDRO																	X	23030 1	3	$130,000	$20,800	EPS002	3	$130,000	$5,200	CCF22	3	$130,000	$0	14-11	3	$130,000	0.000%	$0	3	$0	$0	Si	$26,000
297	CC	1000127022	USECHE ROJAS DIEGO ALEJANDRO		X							X									23030 1	8	$374,928	$60,000	EPS002	8	$374,928	$15,000	CCF22	8	$402,611	$16,100	14-11	8	$374,928	4.350%	$16,400	8	$0	$0	Si	$107,500
298	CC	1031148726	VACA GARCIA MANUEL ANTONIO	X																	23100 1	7	$303,334	$48,600	EPS010	7	$303,334	$12,200	CCF22	7	$303,334	$12,200	14-11	7	$303,334	4.350%	$13,200	7	$0	$0	Si	$86,200
299	CC	1031123843	VALBUENA FERNANDEZ MONICA MARCELA	X								X									23030 1	29	$1,618,406	$259,000	EPS005	29	$1,618,406	$64,800	CCF22	29	$1,618,406	$64,800	14-11	29	$1,618,406	1.044%	$16,900	29	$0	$0	Si	$405,500
300	CC	1019121293	VALENZUELA MUÑOZ STEPHANIE													X					25-14	2	$220,000	$35,200	EPS008	2	$220,000	$8,800	CCF22	2	$220,000	$8,800	14-11	2	$220,000	0.000%	$0	2	$0	$0	Si	$52,800
301	CC	1019121293	VALENZUELA MUÑOZ STEPHANIE																		25-14	28	$3,080,000	$492,800	EPS008	28	$3,080,000	$123,200	CCF22	28	$3,080,000	$123,200	14-11	28	$3,080,000	0.522%	$16,100	28	$0	$0	Si	$755,300
302	CC	1000689607	VARGAS CASTRO ANDREY ALEJANDRO									X									23030 1	30	$1,950,213	$312,100	EPS002	30	$1,950,213	$78,100	CCF22	30	$1,950,213	$78,100	14-11	30	$1,950,213	4.350%	$84,900	30	$0	$0	Si	$553,200
303	CC	79762568	VARGAS GOMEZ JOHN FREDDY																		25-14	30	$1,300,000	$208,000	EPS005	30	$1,300,000	$52,000	CCF22	30	$1,300,000	$52,000	14-11	30	$1,300,000	4.350%	$56,600	30	$0	$0	Si	$368,600
304	CC	52913594	VARGAS GARCIA SULAY									X									23030 1	30	$1,594,682	$255,200	EPS008	30	$1,594,682	$63,800	CCF22	30	$1,594,682	$63,800	14-11	30	$1,594,682	4.350%	$69,400	30	$0	$0	Si	$452,200
305	PT	7010854	VEGA PRATO JOSE ERNESTO	X								X									23100 1	11	$498,070	$79,700	EPS005	11	$498,070	$20,000	CCF22	11	$498,070	$20,000	14-11	11	$498,070	0.522%	$2,600	11	$0	$0	Si	$122,300
306	PT	7010854	VEGA PRATO JOSE ERNESTO		X							X									23100 1	15	$1,103,442	$176,600	EPS005	15	$1,103,442	$44,200	CCF22	15	$1,713,203	$68,600	14-11	15	$1,103,442	0.522%	$5,800	15	$0	$0	Si	$295,200

307	CC	52441950	VEGA MARTINEZ LEIDY PATRICIA						25-14	30	$1,500,000	$240,000	EPS017	30	$1,500,000	$60,000	CCF22	30	$1,500,000	$60,000	14-11	30	$1,500,000	0.522%	$7,900	30	$0	$0	Si	$367,900
308	CC	1012427506	VELA REYES CRISTIAN JAVIER			X			230201	30	$1,490,761	$238,600	EPS005	30	$1,490,761	$59,700	CCF22	30	$1,490,761	$59,700	14-11	30	$1,490,761	0.522%	$7,800	30	$0	$0	Si	$365,800
309	CC	80802777	VELASQUEZ MARTIN FREDY ALEXANDER						230301	30	$1,500,000	$240,000	EPS002	30	$1,500,000	$60,000	CCF22	30	$1,500,000	$60,000	14-11	30	$1,500,000	0.522%	$7,900	30	$0	$0	Si	$367,900
310	CC	53134918	VERGARA MARTIN NUBIA JEANNETH	X					230301	30	$1,300,000	$208,000	EPS008	30	$1,300,000	$52,000	CCF22	30	$1,300,000	$52,000	14-11	30	$1,300,000	0.522%	$6,800	30	$0	$0	Si	$318,800
311	CC	1019141471	VIDES CHIMA GUILLERMO RAFAEL				X		230201	1	$43,334	$7,000	EPS037	1	$43,334	$0	CCF22	1	$43,334	$0	14-11	1	$43,334	0.000%	$0	1	$0	$0	Si	$7,000
312	CC	1019141471	VIDES CHIMA GUILLERMO RAFAEL			X			230201	29	$1,872,047	$299,600	EPS037	29	$1,872,047	$74,900	CCF22	29	$1,872,047	$74,900	14-11	29	$1,872,047	4.350%	$81,500	29	$0	$0	Si	$530,900
313	CC	1084736010	VILLA SALGADO EDUAR JESUS			X			230301	30	$1,524,799	$244,000	EPS037	30	$1,524,799	$61,000	CCF22	30	$1,524,799	$61,000	14-11	30	$1,524,799	4.350%	$66,400	30	$0	$0	Si	$432,400
314	CC	30318221	VILLA BOTERO LUZ MARINA				X		230301	2	$86,667	$13,900	EPS002	2	$86,667	$0	CCF22	2	$86,667	$0	14-11	2	$86,667	0.000%	$0	2	$0	$0	Si	$13,900
315	CC	30318221	VILLA BOTERO LUZ MARINA		X	X			230301	13	$563,334	$90,200	EPS002	13	$563,334	$22,600	CCF22	13	$601,300	$24,100	14-11	13	$563,334	1.044%	$5,900	13	$0	$0	Si	$142,800
316	CC	1010024431	VILLATE TORRES TARKAN			X			230201	30	$1,524,673	$244,000	EPS017	30	$1,524,673	$61,000	CCF22	30	$1,524,673	$61,000	14-11	30	$1,524,673	0.522%	$8,000	30	$0	$0	Si	$374,000
317	CC	1020699881	YATE GARCIA JAIR ALEJANDRO					X	230201	3	$132,533	$21,300	EPS010	3	$132,533	$5,400	CCF22	3	$132,533	$0	14-11	3	$132,533	0.000%	$0	3	$0	$0	Si	$26,700
318	CC	1020699881	YATE GARCIA JAIR ALEJANDRO					X	230201	3	$132,533	$21,300	EPS010	3	$132,533	$5,400	CCF22	3	$132,533	$0	14-11	3	$132,533	0.000%	$0	3	$0	$0	Si	$26,700
319	CC	1020699881	YATE GARCIA JAIR ALEJANDRO			X			230201	24	$1,256,557	$201,100	EPS010	24	$1,256,557	$50,300	CCF22	24	$1,256,557	$50,300	14-11	24	$1,256,557	1.044%	$13,200	24	$0	$0	Si	$314,900
Ciudad: CARTAGENA Depto: BOLIVAR (8 Afiliados)											$11,595,221	$1,855,500			$11,595,221	$464,200			$13,847,943	$554,300			$11,595,221		$60,800		$0	$0		$2,934,800
320	CC	1047436114	ALCALA ANGULO CAROLINA			X			230301	30	$1,676,428	$268,300	EPS010	30	$1,676,428	$67,100	CCF08	30	$1,676,428	$67,100	14-11	30	$1,676,428	0.522%	$8,800	30	$0	$0	Si	$411,300
321	CC	1047447590	CUADRO PADILLA ROSAURA						230301	30	$1,300,000	$208,000	EPS037	30	$1,300,000	$52,000	CCF08	30	$1,300,000	$52,000	14-11	30	$1,300,000	0.522%	$6,800	30	$0	$0	Si	$318,800
322	CC	1014291903	HASTAMORIR LOMBANA LEIDY CAROLINA	X		X			230301	18	$1,091,813	$174,700	EPS002	18	$1,091,813	$43,700	CCF08	18	$1,091,813	$43,700	14-11	18	$1,091,813	0.522%	$5,700	18	$0	$0	Si	$267,800
323	CC	45545618	HERNANDEZ LOPEZ CINDY ESTHER			X			231001	30	$1,778,420	$284,600	ESSC07	30	$1,778,420	$71,200	CCF08	30	$1,778,420	$71,200	14-11	30	$1,778,420	0.522%	$9,300	30	$0	$0	Si	$436,300
324	CC	1235232011	LAGUNA CORONELL EDGAR ENRIQUE		X	X			25-14	12	$1,407,975	$225,300	CCFC5 5	12	$1,407,975	$56,400	CCF08	12	$2,833,751	$113,400	14-11	12	$1,407,975	0.522%	$7,400	12	$0	$0	Si	$402,500
325	CC	1235041227	MARTINEZ CRISMATT ANA KARINA		X	X			230301	19	$1,153,494	$184,600	EPS002	19	$1,153,494	$46,200	CCF08	19	$1,980,440	$79,300	14-11	19	$1,153,494	0.522%	$6,100	19	$0	$0	Si	$316,200
326	CC	1063819559	MORALES URANGO YERICA MARIA			X			230301	30	$1,561,854	$249,900	EPS002	30	$1,561,854	$62,500	CCF08	30	$1,561,854	$62,500	14-11	30	$1,561,854	0.522%	$8,200	30	$0	$0	Si	$383,100
327	CC	1143374170	VANEGAS HUERTAS KARINA			X			230201	30	$1,625,237	$260,100	EPS042	30	$1,625,237	$65,100	CCF08	30	$1,625,237	$65,100	14-11	30	$1,625,237	0.522%	$8,500	30	$0	$0	Si	$398,800
Total		Afiliados(275)									$389,358,909	$62,308,300			$396,133,567	$15,834,800			$409,480,934	$15,991,600			$396,133,567		$6,507,200		$0	$0		$100,641,900

PLANILLA PAGADA PLANILLA PAGADA PLANILLA PAGADA

en línea

Planilla Resumen

DATOS GENERALES DEL APORTANTE

Identificación	dv	Razon Social	Clase Aportante	Sucursal Principal	Direccion	Ciudad-Departamento	Teléfono	Exonerado SENA e ICBF
NIT 830068998	9	TEMPORALES COLOMBIANOS TEMCO LTDA	A - 200 O MAS COTIZANTES	PRINCIPAL	Crr19 9 - 19 sur	BOGOTA-BOGOTA D.E.	2465700	SI

DATOS GENERALES DE LA LIQUIDACION

Periodo		Clave		Tipo	Fecha		Pago		
Pensión	Salud	Pago	Planilla	Planilla	Limite	Pago	Banco	Dias Mora	Valor
2024-09	2024-10	1001596669	9476002088	E	2024/10/23	2024/10/24	BANCO DE BOGOTA	1	$100,714,800

RESUMEN DE PAGO

RIESGO	CODIGO	NIT	DV	AFILIADOS	VALOR LIQUIDADO	INTERESES MORA	SALDOS E INCAPACIDADES	VALOR A PAGAR
AFP (ADMINISTRADORAS: 4)				271	$62,308,300	$44,700	$0	$62,353,000
COLFONDOS	231001	800,227,940	6	17	$4,137,200	$3,000	$0	$4,140,200
COLPENSIONES	25-14	900,336,004	7	44	$10,709,500	$7,700	$0	$10,717,200
PORVENIR	230301	800,224,808	8	157	$35,461,300	$25,400	$0	$35,486,700
PROTECCION	230201	800,229,739	0	53	$12,000,300	$8,600	$0	$12,008,900
ARL (ADMINISTRADORAS: 1)				275	$6,507,200	$4,700	$0	$6,511,900
ARL SURA	14-11	890,903,790	5	275	$6,507,200	$4,700	$0	$6,511,900
CCF (ADMINISTRADORAS: 2)				275	$15,991,600	$11,500	$0	$16,003,100
COLSUBSIDIO	CCF22	860,007,336	1	267	$15,437,300	$11,100	$0	$15,448,400
COMFENALCO CARTAGENA	CCF08	890,480,023	7	8	$554,300	$400	$0	$554,700
EPS (ADMINISTRADORAS: 16)				275	$15,834,800	$12,000	$0	$15,846,800
ALIANSALUD EPS (ANTES COLMEDICA)	EPS001	830,113,831	0	5	$368,200	$300	$0	$368,500
ASMET SALUD EPS SAS	ESSC62	900,935,126	7	1	$52,000	$100	$0	$52,100
CAJACOPI	CCFC55	901,543,211	6	2	$82,800	$100	$0	$82,900
CAPITAL SALUD	EPSC34	900,298,372	9	11	$572,500	$500	$0	$573,000
COMPENSAR	EPS008	860,066,942	7	41	$2,561,900	$1,900	$0	$2,563,800
COOSALUD EPS	EPS042	900,226,715	3	2	$124,000	$100	$0	$124,100
COOSALUD MOVILIDAD	ESSC24	900,226,715	3	6	$357,700	$300	$0	$358,000
EPS FAMILIAR DE COLOMBIA SAS	CCFC33	901,543,761	5	1	$70,300	$100	$0	$70,400
EPS SURA (ANTES SUSALUD)	EPS010	800,088,702	2	14	$800,600	$600	$0	$801,200
FAMISANAR	EPS017	830,003,564	7	48	$2,985,000	$2,200	$0	$2,987,200
FOSYGA	MIN001	901,037,916	1	2	$97,100	$100	$0	$97,200
MUTUAL SER	ESSC07	806,008,394	7	6	$377,300	$300	$0	$377,600
NUEVA E.P.S.	EPS037	900,156,264	2	24	$1,241,500	$900	$0	$1,242,400
NUEVA EPS MOVILIDAD	EPS041	900,156,264	2	6	$255,900	$200	$0	$256,100
SALUD TOTAL	EPS002	800,130,907	4	63	$3,418,700	$2,500	$0	$3,421,200
SANITAS	EPS005	800,251,440	6	43	$2,469,300	$1,800	$0	$2,471,100
TOTAL				275	$100,641,900	$72,900	$0	$100,714,800

KIMO
Ropa Deportiva

FACOMED S.A.S.
NIT 830.059.768 - 3

CERTIFICADO DE APORTES AL SISTEMA DE SEGURIDAD SOCIAL Y PARAFISCALES PERSONA JURÍDICA

Yo, FIDELIGNO AGUILAR PATIÑO, identificado con C.C. 19.479.781 BTA, y con Tarjeta Profesional No. 69434 T de la Junta Central de Contadores de Colombia, en mi condición de Revisor Fiscal de FACOMED SAS identificado con Nit 830059768-3 , debidamente inscrito en la Cámara de Comercio de Bogota, luego de examinar de acuerdo con las normas de auditoría generalmente aceptadas en Colombia, los estados financieros de la compañía, certifico el pago de los aportes realizados por la compañía durante los últimos seis (6) meses calendario legalmente exigibles a la fecha de presentación de la propuesta para el presente proceso de selección, por los conceptos de salud, pensiones, riesgos profesionales, cajas de compensación familiar, Instituto Colombiano de Bienestar familiar (ICBF) y Servicio Nacional de Aprendizaje (SENA)

Estos pagos, corresponden a los montos contabilizados y pagados por la compañía durante dichos 6 meses. Lo anterior, en cumplimiento de lo dispuesto en el artículo 50 de la Ley 789 de 2002.

Nota: Para relacionar el pago de los aportes correspondientes a los Sistemas de Seguridad Social, se deberán tener en cuenta los plazos previstos en el Decreto 1406 de 1999 artículos 19 a 24 y Decreto 2236 de 1999. Así mismo, en el caso correspondiente a los aportes parafiscales: CAJAS DE COMPENSACIÓN FAMILIAR, ICBF y SENA, se deberá tener en cuenta el plazo dispuesto para tal efecto en el Decreto 1464 de 2005.

EN CASO DE PRESENTAR ACUERDO DE PAGO CON ALGUNA DE LAS ENTIDADES ANTERIORMENTE MENCIONADAS, SE DEBERÁ PRECISAR EL VALOR Y EL PLAZO PREVISTO PARA EL ACUERDO DE PAGO, CON INDICACIÓN DEL CUMPLIMIENTO DE ESTA OBLIGACIÓN.

Dada en Bogotá a los cinco (28) días del mes de octubre de 2024

FIDELIGNO AGUILAR PATIÑO
C.C. 19.479.781 de Bogotá
T.P. 69434-T
Revisor Fiscal

UNIDAD ADMINISTRATIVA ESPECIAL **JUNTA CENTRAL DE CONTADORES**

Certificado No:

6C3687 8AAF69C8C5

LA REPUBLICA DE COLOMBIA

MINISTERIO DE COMERCIO, INDUSTRIA Y TURISMO

UNIDAD ADMINISTRATIVA ESPECIAL

JUNTA CENTRAL DE CONTADORES

CERTIFICA A:
QUIEN INTERESE

Que el contador público **FIDELIGNO AGUILAR PATIÑO** identificado con CÉDULA DE CIUDADANÍA No 19479781 de BOGOTA, D.C. (BOGOTA D.C) Y Tarjeta Profesional No 69434-T SI tiene vigente su inscripción en la Junta Central de Contadores y desde los últimos 5 años.

NO REGISTRA ANTECEDENTES DISCIPLINARIOS **********
****
****

EL CONTADOR PUBLICO NO HA CUMPLIDO CON LA OBLIGACION DE ACTUALIZAR EL REGISTRO

Dado en BOGOTA a los 12 días del mes de Septiembre de 2024 con vigencia de (3) Meses, contados a partir de la fecha de su expedición.

DIRECTOR GENERAL

ESTE CERTIFICADO DIGITAL TIENE PLENA VALIDEZ DE CONFORMIDAD CON LO ESTABLECIDO EN EL ARTICULO 2 DE LA LEY 527 DE 1999, DECRETO UNICO REGLAMENTARIO 1074 DE 2015 Y ARTICULO 6 PARAGRAFO 3 DE LA LEY 962 DEL 2005

Para confirmar los datos y veracidad de este certificado, lo puede consultar en la página web www.jcc.gov.co digitando el número del certificado

REPUBLICA DE COLOMBIA
IDENTIFICACION PERSONAL
CEDULA DE CIUDADANIA

NUMERO 19.479.781

AGUILAR PATIÑO

APELLIDOS

FIDELIGNO

NOMBRES

FIRMA

FECHA DE NACIMIENTO 30-DIC-1961

BOGOTA D.C
(CUNDINAMARCA)
LUGAR DE NACIMIENTO

1.70 ESTATURA | O+ G.S. RH | M SEXO

02-SEP-1980 BOGOTA D.C
FECHA Y LUGAR DE EXPEDICION

INDICE DERECHO

REGISTRADOR NACIONAL
CARLOS ARIEL SANCHEZ TORRES

A-1500150-00210240-M-0019479781-20100123 0020230503A 2 1290504665

República de Colombia
Ministerio de Comercio, Industria y Turismo

UNIDAD ADMINISTRATIVA ESPECIAL | JUNTA CENTRAL DE CONTADORES

69434-T

FIDELIGNO
AGUILAR PATIÑO
C.C. 19479781
RES. INSCRIPCION 33 DEL 10/02/2000
UNIVERSIDAD ANTONIO NARIÑO

JOSE ORLANDO RAMIREZ ZULUAGA
DIRECTOR GENERAL

231384 78053

UNIDAD ADMINISTRATIVA ESPECIAL | JUNTA CENTRAL DE CONTADORES

Esta tarjeta es el único documento que lo acredita como Contador Público de acuerdo con lo establecido en la Ley 43 de 1990. Es personal e intransferible.

Agradecemos a quien encuentre esta tarjeta comunicarse al PBX: (57)(1) 644 4450 o devolverla a la UAE – Junta Central de Contadores a la Carrera 16 No. 97- 46 Of.301 en Bogotá D.C.

FIRMA

compensar | miplanilla.com

PLANILLA INTEGRADA DE AUTOLIQUIDACION DE APORTES

DATOS DEL APORTANTE							
TIPO	NÚMERO	NOMBRE APORTANTE		DIRECCIÓN	TELÉFONO	CORREO	EXONERADO PAGO PARAFISCALES Y SALUD
NI	830059768-3	FACOMED SAS		CL 67 19 38	3459078	fernandomonterob@hotmail.com	
FORMA PRESENTACIÓN	CLASE APORTANTE	NOMBRE SUCURSAL	CÓDIGO	DEPARTAMENTO	CIUDAD / MUNICIPIO		
SUCURSAL	B – menos de 200 c	PRINCIPAL	PPAL	BOGOTÁ D. C.	BOGOTÁ. D.C.		SI

DATOS DE LA PLANILLA						
PLANILLA ASOCIADA	FECHA PAGO ASOCIADA (DIA/MES/AÑO)	TIPO PLANILLA	FECHA PAGO (DIA/MES/AÑO)	NÚMERO PLANILLA	CANTIDAD	
					EMPLEADOS	UPC
PERIODO SALUD	PERIODO PENSIONES				29	0
					TOTAL A PAGAR	
2024-10	2024-09	E	09/10/2024	80823643	$10.691.900	

TOTALES POR SUBSISTEMAS

TOTALES SALUD

Código EPS	Nombre	NIT	Cotización Obligatoria	UPC Adicional	Incapacidades		Licencia Maternidad		Días Mora	Valor Mora Cotización	Valor Mora UPC	Total a Pagar	No. Afiliados
					No. Autorización	Valor	No. Autorización	Valor					
EPS002	Salud Total EPS	800130907-4	166.000	0		0		0	0	0	0	166.000	3
EPS005	Sanitas EPS	800251440-6	226.800	0		0		0	0	0	0	226.800	4
EPS008	Compensar EPS	860066942-7	870.900	0		0		0	0	0	0	870.900	15
EPS010	EPS Sura	800088702-2	84.000	0		0		0	0	0	0	84.000	1
EPS017	Famisanar EPS	830003564-7	250.200	0		0		0	0	0	0	250.200	4
EPS037	Nueva EPS	900156264-2	246.200	0		0		0	0	0	0	246.200	2

TOTALES PENSIÓN

Código AFP	Nombre	NIT	Cotización Obligatoria	Aporte Voluntario Afiliado	Aporte Voluntario Aportante	Aporte FSP - Solidaridad	Aporte FSP - Subsistencia	Días Mora	Valor Mora Cotización	Valor Mora FSP	Total a Pagar	No. Afiliados
230201	Proteccion (ING + Proteccion)	800229739-0	1.424.700	0	0	0	0	0	0		1.424.700	6
230301	Porvenir	800224808-8	1.613.100	0	0	0	0	0	0		1.613.100	6
231001	Colfondos	800227940-6	424.000	0	0	0	0	0	0		424.000	2
25-14	Colpensiones	900336004-7	3.385.800	0	0	0	0	0	0		3.385.800	13

TOTALES RIESGOS LABORALES

Código ARL	Nombre	NIT	Cotización Obligatoria	Incapacidades		Aportes Otros Sistemas	Valor Neto Cotización	Días Mora	Valor Mora Cotización	Subtotal Cotización	No. Radicado Saldo a Favor	Valor Saldo a Favor	Fondo Solidaridad	Total a Pagar	No. Afiliados
				No. Autorización	Valor										
14-29	Equidad Vida	830008686-1	232.000				232.000	0	0	232.000			2.320	232.000	28

TOTALES CAJAS

Código CCF	Nombre	NIT	Valor Aporte	Días Mora	Valor Mora Aporte	Total a Pagar	No. Afiliados
CCF24	Compensar Caja	860066942-7	1.768.200	0	0	1.768.200	28

PAGADA

Este documento está clasificado como PRIVADO por parte de Compensar Operador de Información

compensar | miplanilla.com

PLANILLA INTEGRADA DE AUTOLIQUIDACION DE APORTES

DATOS DEL APORTANTE							
TIPO	NÚMERO	NOMBRE APORTANTE		DIRECCIÓN	TELEFONO	CORREO	EXONERADO PAGO PARAFISCALES Y SALUD
NI	830059766-3	FACOMED SAS		CL 67 19 38	3450070	fernandomontero@hotmail.com	
FORMA PRESENTACIÓN	CLASE APORTANTE	NOMBRE SUCURSAL	CÓDIGO	DEPARTAMENTO	CIUDAD / MUNICIPIO		
SUCURSAL	B – menos de 200 c	PRINCIPAL	PPAL	BOGOTÁ D. C.	BOGOTÁ, D.C.		SI

DATOS DE LA PLANILLA						
PLANILLA ASOCIADA	FECHA PAGO ASOCIADA (DIA/MES/AÑO)	TIPO PLANILLA	FECHA PAGO (DIA/MES/AÑO)	NÚMERO PLANILLA	CANTIDAD	
					EMPLEADOS	UPC
					29	0
PERIODO SALUD	PERIODO PENSIONES				TOTAL A PAGAR	
2024-10	2024-09	E	09/10/2024	88823643	$10.691.900	

TOTALES PARAFISCALES				
Valor Aporte	Días Mora	Valor Mora Aporte	Total a Pagar	No. Afiliados
SENA				
0	0	0	0	0
ICBF				
0	0	0	0	0
ESAP				
MEN				

TOTALES POR SUBSISTEMA			
Tipo Administradora	No. Administradoras Reportadas	Valor antes de IGE, LMA, IRP y Mora	Total a Pagar
Salud	6	1.844.100	1.844.100
Pensión	4	6.847.600	6.847.600
Riesgos Laborales	1	232.000	232.000
CCF	1	1.768.200	1.768.200
ESAP	0	0	0
ICBF	0	0	0
MEN	0	0	0
SENA	0	0	0
TOTALES	12	10.691.900	10.691.900

PAGADA

Este documento está clasificado como PRIVADO por parte de Compensar Operador de Información

compensar | miplanilla.com

PLANILLA INTEGRADA DE AUTOLIQUIDACION DE APORTES

DATOS DEL APORTANTE						
TIPO	NÚMERO	NOMBRE APORTANTE		DIRECCIÓN	TELÉFONO	CORREO	EXONERADO PAGO PARAFISCALES Y SALUD
NI	830059768-3	FACOMED SAS		CL 67 19 38	3459078	fernandomonterob@hotmail.com	
FORMA PRESENTACIÓN	CLASE APORTANTE	NOMBRE SUCURSAL	CÓDIGO	DEPARTAMENTO	CIUDAD / MUNICIPIO		
SUCURSAL	B – menos de 200 c	PRINCIPAL	PPAL	BOGOTÁ D. C.	BOGOTÁ. D.C.		SI

DATOS DE LA PLANILLA						
PLANILLA ASOCIADA	FECHA PAGO ASOCIADA (DIA/MES/AÑO)	TIPO PLANILLA	FECHA PAGO (DIA/MES/AÑO)	NÚMERO PLANILLA	CANTIDAD	
					EMPLEADOS	UPC
					29	0
PERIODO SALUD	PERIODO PENSIONES				TOTAL A PAGAR	
2024-10	2024-09	E	09/10/2024	80823643	$10.691.900	

DETALLE POR COTIZANTE

INFORMACIÓN COTIZANTE								INFORMACIÓN NOVEDADES																PENSIÓN							SALUD				RIESGOS LABORALES				CCF			PARAFISCALES				
Tipo	No. de Identificación	Apellidos y Nombres	Cotizante	Subtipo	Extranjero	Colom. exterior	Exonerado	ING	RET	TDE	TAE	TDP	TAP	VSP	VST	SLN	IGE	LMA	VAC	AVP	VCT	IRL	CORRECCIÓN	Cód. AFP	IBC AFP	Cotización	Voluntario Afiliado	Voluntario Aportante	Fondo pensional de solidaridad	Fondo pensional de subsistencia	Cód. EPS	IBC EPS	Cotización / Valor UPC	Cód. ARL	IBC ARL	Clase de Riesgo	Cotización	Código CCF	IBC CCF	Aporte CCF	IBC otros parafiscales	Aporte SENA	Aporte ICBF	Aporte ESAP	Aporte MEN
CC	1000986761	SUAREZ SIERRA JOSE GABRIEL	1	0			S																	25-14	1.300.000	208.000	0	0	0	0	EPS008	1.300.000	52.000	14-29	1.300.000	1	6.800	CCF24	1.300.000	52.000	0	0	0	0	0
CC	1012331535	AMEZQUITA PRIETO RHON JAIRO	1	0			S																	230201	2.100.000	336.000	0	0	0	0	EPS010	2.100.000	84.000	14-29	2.100.000	1	11.000	CCF24	2.100.000	84.000	0	0	0	0	0
CC	1013588210	BERNAL CIFUENTES EDGAR IVAN	1	0			S								X									230301	2.313.965	370.300	0	0	0	0	EPS008	2.313.965	92.600	14-29	2.313.965	1	12.100	CCF24	2.313.965	92.600	0	0	0	0	0
CC	1016023632	MEDINA FIQUE MONICA ROCIO	1	0			S																	230201	2.000.000	320.000	0	0	0	0	EPS017	2.000.000	80.000	14-29	2.000.000	1	10.500	CCF24	2.000.000	80.000	0	0	0	0	0
CC	1020730001	MONTERO CUERVO SILVIA DANIELA	1	0			S																	25-14	1.300.000	208.000	0	0	0	0	EPS008	1.300.000	52.000	14-29	1.300.000	1	6.800	CCF24	1.300.000	52.000	0	0	0	0	0
CC	1026297864	OYOLA BAUTISTA CARLOS JOSE	1	0			S																	231001	1.350.000	216.000	0	0	0	0	EPS005	1.350.000	54.000	14-29	1.350.000	1	7.100	CCF24	1.350.000	54.000	0	0	0	0	0
CC	1032383661	GUTIERREZ CRISTIAN ANDRES	1	0			S																	230201	1.400.000	224.000	0	0	0	0	EPS005	1.400.000	56.000	14-29	1.400.000	1	7.400	CCF24	1.400.000	56.000	0	0	0	0	0
CC	1095302966	ROJAS QUINTERO JULIAN ANDRES	12	0			N	X																	0	0	0	0	0	0	EPS044	606.667	75.900		0		0		0	0	0	0	0	0	0
CC	11185933	VALENCIA SALAZAR JUAN CARLOS	1	0			S								X									230301	1.513.044	242.100	0	0	0	0	EPS005	1.513.044	60.600	14-29	1.513.044	1	7.900	CCF24	1.513.044	60.600	0	0	0	0	0
PT	1189480	CAZAREZ PEREZ YORMAN RUBEN	1	0			S																	230201	1.300.000	208.000	0	0	0	0	EPS035	1.300.000	52.000	14-29	1.300.000	1	6.800	CCF24	1.300.000	52.000	0	0	0	0	0
CC	24197423	GOMEZ ROMERO FLOR ANGELA	1	0			S																	230301	1.450.000	232.000	0	0	0	0	EPS037	1.450.000	58.000	14-29	1.450.000	1	7.600	CCF24	1.450.000	58.000	0	0	0	0	0
CC	30572547	JIMENEZ JARAMILLO AIDE DEL CARMEN	1	0			S																	230201	1.300.000	208.000	0	0	0	0	EPS002	1.300.000	52.000	14-29	1.300.000	1	6.800	CCF24	1.300.000	52.000	0	0	0	0	0
CC	34553096	BERMUDEZ BLANDON JANETH ANTONIA	1	0			S								X									25-14	1.403.170	224.600	0	0	0	0	EPS037	1.403.170	56.200	14-29	1.403.170	1	7.400	CCF24	1.403.170	56.200	0	0	0	0	0
CC	41783421	ORJUELA MOLINA DILZA MARIA	1	5			S																		0	0	0	0	0	0	EPS041	1.400.000	56.000	14-29	1.400.000	1	7.400	CCF24	1.400.000	56.000	0	0	0	0	0
CC	51576369	SUA OJEDA NINA	1	0			S																	25-14	4.800.000	768.000	0	0	0	0	EPS037	4.800.000	192.000	14-29	4.800.000	1	25.100	CCF24	4.800.000	192.000	0	0	0	0	0
CC	51913373	DUARTE GAMBOA CLAUDIA PATRICIA	1	0			S								X									25-14	1.303.533	208.600	0	0	0	0	EPS008	1.303.533	52.200	14-29	1.303.533	1	6.900	CCF24	1.303.533	52.200	0	0	0	0	0
CC	52126665	GOMEZ MUÑOZ LUZ MARINA	1	0			S																	25-14	1.400.000	224.000	0	0	0	0	EPS005	1.400.000	56.000	14-29	1.400.000	1	7.400	CCF24	1.400.000	56.000	0	0	0	0	0
CC	52127886	MENDOZA MURCIA SILVIA ROSA	1	0			S								X									230201	1.453.940	232.700	0	0	0	0	EPS037	1.453.940	58.200	14-29	1.453.940	1	7.600	CCF24	1.453.940	58.200	0	0	0	0	0
CC	52191140	ALVAREZ SUAREZ LILIANA	1	0			S																	230201	1.350.000	216.000	0	0	0	0	EPS005	1.350.000	54.000	14-29	1.350.000	1	7.100	CCF24	1.350.000	54.000	0	0	0	0	0
CC	52251209	MONTERO CUERVO ANGELA ROCIO	1	0			S																	25-14	1.300.000	208.000	0	0	0	0	EPS005	1.300.000	52.000	14-29	1.300.000	1	6.800	CCF24	1.300.000	52.000	0	0	0	0	0
CC	52537092	SALAMANCA COTRINO SANDRA MILENA	1	0			S								X									230301	1.403.604	224.700	0	0	0	0	EPS017	1.403.604	56.200	14-29	1.403.604	1	7.400	CCF24	1.403.604	56.200	0	0	0	0	0
CC	52542570	MESA GALLO YENNY LETICIA	1	0			S																	25-14	1.300.000	208.000	0	0	0	0	EPS026	1.300.000	52.000	14-29	1.300.000	1	6.800	CCF24	1.300.000	52.000	0	0	0	0	0
CC	55216844	POLANIA CULMA LUISA FERNANDA	1	0			S																	230201	1.400.000	224.000	0	0	0	0	EPS002	1.400.000	56.000	14-29	1.400.000	1	7.400	CCF24	1.400.000	56.000	0	0	0	0	0
CC	65552128	ROJAS DIAZ MIRIAM PATRICIA	1	0			S								X									25-14	1.353.424	216.600	0	0	0	0	EPS037	1.353.424	54.200	14-29	1.353.424	1	7.100	CCF24	1.353.424	54.200	0	0	0	0	0
CC	79136815	SANCHEZ MORENO HANS RICARDO	1	0			S																	25-14	1.500.000	240.000	0	0	0	0	EPS017	1.500.000	60.000	14-29	1.500.000	1	7.900	CCF24	1.500.000	60.000	0	0	0	0	0
CC	79339454	GAITAN ANGEL CUSTODIO	1	0			S																	25-14	1.350.000	216.000	0	0	0	0	EPS017	1.350.000	54.000	14-29	1.350.000	1	7.100	CCF24	1.350.000	54.000	0	0	0	0	0
CC	80031628	MONTERO CUERVO JUAN FERNANDO	1	0			S																	231001	1.300.000	208.000	0	0	0	0	EPS005	1.300.000	52.000	14-29	1.300.000	1	6.800	CCF24	1.300.000	52.000	0	0	0	0	0
CC	52358535	RODRIGUEZ SUAREZ CAROLINA	1	0			S																	25-14	1.400.000	224.000	0	0	0	0	EPS005	1.400.000	56.000	14-29	1.400.000	1	7.400	CCF24	1.400.000	56.000	0	0	0	0	0
CC	52438041	GARZON CORREA CLAUDIA EMILSEN	1	0			S																	25-14	1.450.000	232.000	0	0	0	0	EPS002	1.450.000	58.000	14-29	1.450.000	1	7.600	CCF24	1.450.000	58.000	0	0	0	0	0

Este documento está clasificado como PRIVADO por parte de Compensar Operador de Información