

SISTEMA INTEGRADO DE GESTIÓN DISTRITAL BAJO EL ESTANDAR MIPG										
PROCESO GESTIÓN FINANCIERA										
Certificado de supervisión o interventoría										
Código: PA03-PR09-F02					Versión: 2.0					
I. INFORMACION DEL SUPERVISOR Y/O INTERVENTOR										
Fecha de expedición			Supervisor				RADICACION			
DD	MM	AAAA	Nombre:	RICARDO AGUSTO REYES PRIETO / JACK DAVID HURTADO CASQUETE		No. de Celular:	Fecha			
10	5	2024	Cargo:	Profesional Universitario Grado - 15. / Subdirecto de Control de Tránsito y Transporte		3214003638-(571) 3649400	Consecutivo			
II. INFORMACIÓN DEL CONTRATISTA										
Nombre o Razón Social del Contratista					N° C.C. / NIT		79.204.832-5			
OMAR HENRY CORTES VELASQUEZ					REGISTRO DE INFORMACION TRIBUTARIA - RUT o RIT		4542			
Dirección				No. Celular		Código de la Actividad				
AV. CALLE 24 No 100-80				3153294259		Régimen Tributario		Responsable de Iva		
Correo electrónico					Declarante de Renta		Si			
contacto@motomundial.com.co					Rentas de Trabajo		No			
CONTRATO Tipo Contrato Clase Servicios					Rentas de Capital		No			
					Rentas no Laborales		No			
					Regimen Simple		No			
Fecha 2023/05/10 No. 2023-2212 Fecha de inicio: 2023/06/16					Plazo de Ejecución:		Meses 12		Días	
Son declarantes de Renta en el año 2022, Quienes recibieron ingresos superiores a 1,400 UVTS \$53.206.000 y patrimonio superior a 4,500 UVTS \$171.018.000 en el año 2022. Son Rentas de Trabajo los ingresos que se reciben por concepto de honorarios y servicios personales siempre y cuando no contraten o vinculen 2 o más trabajadores asociados a la actividad.(Art.335 E.T) Son Rentas de Capital los ingresos obtenidos por concepto de intereses, rendimientos financieros, arrendamientos, regalías y explotación de la propiedad intelectual. (Art. 338 E.T) Son Rentas no laborales los ingresos que se reciben por conceptos diferentes a las anteriores.(Art.340 E.T)										
OBJETO CONTRACTUAL:										
MANTENIMIENTO PREVENTIVO Y CORRECTIVO CON SUMINISTROS DE REPUESTOS Y MANO DE OBRA DEL PARQUE AUTOMOTOR (MOTOCICLETAS) DE PROPIEDAD DE LA SECRETARÍA DISTRITAL DE MOVILIDAD.										
FORMA Y CONDICION DE PAGO										
La Secretaría pagara al contratista el valor total de (los) contrato(s) en mensualidades vencidas de acuerdo con los precios unitarios ofertados por el proponente favorecido y los bienes y servicios efectivamente prestados durante el mes, previa presentación de:										
1. Certificado de supervisión del contrato designado por la secretaria distrital de movilidad, que se encuentra en el sistema integrado de gestión.										
2. Acta de recibo a satisfacción suscrita por el supervisor del contrato en que conste el cumplimiento de los servicios por parte del contratista según especificaciones técnicas.										
3. Certificado del correcto manejo de residuos contaminantes, respetando las normas actuales de cuidado ambiental.										
Para efectos de los desembolsos de los que trata la presente cláusula, el contratista deberá acreditar el pago de los aportes parafiscales y su afiliación obligatoria y pago actualizado al sistema de seguridad social, salud y pensiones, conforme al artículo 182 de la Ley 100 de 1993, la ley 789 de 2002, el decreto 1703 de agosto 2 de 2002, las leyes 797 y 828 de 2003 y el decreto 510 de 2003, so pena de hacerse acreedor a las sanciones establecidas en la misma.										
III. PERIODO CERTIFICADO										
Desde			Hasta			PARA CONTRATISTA PERSONA NATURAL				
DD	MM	AAAA	DD	MM	AAAA	VR. CONTRATO MENSUAL		DIAS TRABAJADOS		
16	03	2024	15	04	2024	\$ 0		30		
Aportes Seguridad Social						VALOR DEL PAGO				
Salud 12,5%						\$ 0				
Pensión 16%						Pensionado				
Fondo Solidaridad *						VALOR IVA				
ARL*						Base Ingreso Cotización				
AFC* o PV						No. Autorización o Planilla				
						\$ 0				
						76772157				
Nota: * El pago del Fondo de Solidaridad únicamente aplica cuando la base de cotización esente 4 -16 SMMLV (1%) - *ARL = en la casilla se debe elegir el riesgo (riesgo 1 tarifa 0,522%; riesgo 2 tarifa 1,044%; riesgo 3 tarifa 2,436%; riesgo 4 tarifa 4,350%; riesgo 5 tarifa 6,960%) al que se encuentra afiliado y el formato le arrojará automáticamente el valor aportado *AFC = Fondo de Ahorro Vivienda y Construcción										
En mi calidad de Contratista Declaro bajo la gravedad del juramento que la información proporcionada es correcta, verdadera y se relaciona con el proposito de acogerme a lo establecido en el Artículo 4 del Decreto 2271 del 18 de junio de 2009 que hace referencia a la disminución de la base gravable de trabajadores independientes; estos aportes obligatorios al Sistema General de Seguridad Social en Salud y Pensión, corresponden a los ingresos provenientes del contrato arriba relacionado en la información contractual y periodo certificado.										
IV. CERTIFICACION										
El suscrito Supervisor / Interventor certifica que el contratista cumplió a cabalidad con las obligaciones, en los términos y tiempo pactados, las cuales se verificaron y avalaron por el periodo certificado, conforme a las condiciones de pago, así como, se constataron los pagos efectuados por el contratista para Salud, Pensión y/o Fondo de Solidaridad, contra los recibos originales, para proveedores la certificación expedida por el representante legal o revisor fiscal o contador de la empresa, los cuales se presentaron de acuerdo con lo establecido en la Ley 789/2002 y Decreto 1703/02. Por lo tanto autorizo el pago por valor de: (valor en números y letras)										
\$ 27.387.641 VEINTISIETE MILLONES TRESCIENTOS OCHENTA Y SIETE MIL SEISCIENTOS CUARENTA Y UN PESO 00/100 M.L.										
Tipo de pago			Número total de pagos			Número de pago actual				
			12			10				
V. ESTADO PRESUPUESTAL										
1. Valor total contrato		\$ 535.990.127	SALDO AMORTIZACION		No. Disponibilidad Presupuestal		1287		fecha	2023/02/26
2. Adición		\$ 0	Garantías		No. Disponibilidad Presupuestal Adicion				fecha	
3. Valor cancelado		\$ 261.505.974	Anticipo		No. Registro Presupuestal		1966		fecha	2023/05/12
4. Valor a cancelar		\$ 27.387.641			No. Registro Presupuestal Adicion				fecha	
5. SALDO =(1+2-3-4)		\$ 247.096.512			Código cuenta presupuestal					
VI. TRANSFERENCIA ELECTRONICA										
ENTIDAD FINANCIERA			TIPO DE CUENTA		No. Cuenta		Si es cuenta extranjera, indicar:			
9 - BBVA Colombia			Corriente		356001008		Código SWIFT			
VII. OBSERVACIONES										
Nota: En caso que exista Cesión del contrato, favor indicar en este campo CC y Nombre del cedente.										
Firma del Contratista			Firma supervisor			Firma Supervisor				
C.C. / NIT 79.204.832			C.C. / NIT 79.672.729			C.C. / NIT 80.796.475				

RECEPCION DE DOCUMENTOS CONTABILIDAD

REVISADO CUENTA

I. INFORMACION DEL SUPERVISOR Y/O INTERVENTOR

Fecha de expedición			Supervisor o Interventor		No. Celular
DD	MM	AA	RICARDO AUGUSTO REYES PRIETO / JACK DAVID HURTADO CASQUETE		3214003638-(571) 3649400
10	5	2024	Profesional Universitario Grado - 15. / Subdirecto de Control de Tránsito y Transporte		

II. INFORMACIÓN DEL CONTRATISTA

NOMBRE O RAZON SOCIAL DEL CONTRATISTA		No. C. C. / NIT
OMAR HENRY CORTES VELASQUEZ		79.204.832-5

TIPO DE CONTRATO: CONTRATO CONVENIO No.

OBJETO CONTRACTUAL:

"Mantenimiento preventivo y correctivo con suministros de repuestos y mano de obra del parque automotor (motocicletas) de propiedad de la Secretaría Distrital de Movilidad".

III. PERIODO CERTIFICADO

Desde	DD	MM	AA	Hasta	DD	MM	AA
	16	03	2024		15	04	2024

IV. CUMPLIMIENTO SEGÚN CONTRATO

OBLIGACIONES PARA EL PERIODO	ACTIVIDADES DESARROLLADAS	PRODUCTOS PRESENTADOS (en caso que aplique, se debe informar el lugar donde reposan las evidencias de las actividades, bienes y/o servicios entregados).
Cumplimiento de las obligaciones contractuales establecidas en el contrato No. 2023-2212 orden de compra 109155 y de acuerdo a las especificaciones señaladas en la ficha técnica de servicio que forman parte integral del mismo.	El contratista realizó los mantenimientos preventivos y correctivos a los vehículos de acuerdo al estudio previo y la ficha técnica del contrato referido, soportador con factura No. MTTO 15561 y las preliquidaciones con Numeros: (72620; 72626; 72764; 72762; 72759; 72763; 72761; 72760; 71330; 71830; 72848; 72849; 72876; 72881; 72895; 72418; 72914; 72948; 72799; 72966; 72982; 72426; 72893; 72927; 73044; 73058; 73064; 73065; 73059; 73060; 73061; 73191)	<ul style="list-style-type: none"> • Cuadro de ejecución contractual de conformidad con el anexo de especificaciones técnicas. • Resolución de facturación electrónica. • Certificación bancaria. • Certificación de los pagos de seguridad social y parafiscales expedido por el representante legal o revisor fiscal de la empresa de la empresa. • Planillas de pago de salud, pensiones y ARL del personal vinculado al contrato correspondientes a los meses que se factura. • Copia de la cédula de ciudadanía del revisor fiscal. • Copia del certificado disciplinario del revisor fiscal expedido por la junta central de contadores en vencimiento no mayor a tres (3) meses a partir de su expedición. • Factura original debidamente expedida de acuerdo con lo establecido en el estatuto tributario.

¿En el marco del contrato a pagar contempla la adquisición de bienes para dar cumplimiento al objeto del contrato, tales como bienes de señalización, semaforización, maquinaria y equipo, equipos de comunicación y computación, equipos de transporte, entre otros? Si su respuesta es SÍ, deberá adjuntar el comprobante de ingreso de almacén. No se tramitará ninguna cuenta sin dicho soporte. **NO**

 Firma del Contratista	 Firma supervisor	 Firma Supervisor
C.C. / NIT 79.204.832	C.C. / NIT 79.672.729	C.C. / NIT 80.796.475

ACTA DE RECIBO A SATISFACCIÓN CONTRATO No 2023-2212 ODC 109155 CELEBRADO ENTRE LA SECRETARÍA DISTRITAL DE MOVILIDAD Y OMAR HENRY CORTES VELAZQUEZ

En mi calidad de supervisor del contrato de prestación de servicios No.2023-2212 de 10 de mayo del 2023, cuyo objeto "MANTENIMIENTO PREVENTIVO Y CORRECTIVO CON SUMINISTROS DE REPUESTOS Y MANO DE OBRA DEL PARQUE AUTOMOTOR (MOTOCICLETAS) DE PROPIEDAD DE LA SECRETARIA DISTRITAL DE MOVILIDAD" certifico que durante el periodo comprendido del 16/03/2023 al 15/04/2024, se recibió el servicio de mantenimiento (preventivo y correctivo) al parque automotor (motocicletas), según especificaciones técnicas mínimas requeridas, servicio prestado por la firma **OMAR HENRY CORTES VELASQUEZ** identificado con NIT. 79.204.832.-5, mediante factura de venta No. **MTTO 15561**, con pre liquidaciones de números (72620; 72626; 72764; 72762; 72759;72763, 72761; 72760; 71330; 71830; 72484; 72849; 72876; 72881; 72895; 72418; 72914; 72948; 72799; 72966; 72982; 72426; 72893; 72927; 73044; 73058; 73064; 73065; 73059; 73060; 73061; 73191)

Se expide la presente certificación, a los diez (10) días del mes de mayo de 2024.

Atentamente,

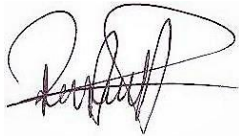

RICARDO AUGUSTO REYES PRIETO
CC. 79.672.729
Profesional Universitario - Grado 15
Supervisor del Contrato No. 2023-2212



JACK DAVID HURTADO CASQUETE
CC. 80.796.475
Subdirector de Control de Tránsito y Transporte
Supervisor del Contrato No. 2023-2212

CERTIFICACION PAGO SEGURIDAD SOCIAL

Que mediante certificación de fecha 3 de Mayo de 2024, suscrita por el señor HENRY CORTES VELASQUEZ identificado con C.C. 79.204.832 representante, de la empresa Cortes Velásquez Omar Henry establecimiento de comercio MOTO MUNDIAL NIT. 79.204.832-5, y bajo la gravedad de juramento, certifico que en cumplimiento con lo requerido en el artículo 50 de la Ley 789 de 2002, se están efectuando las provisiones o pagos, según corresponda, de las prestaciones sociales y también pagos de salarios, y de aportes a los sistemas de salud, riesgos laborales, pensiones y aportes a las Cajas de Compensación Familiar, Instituto Colombiano de Bienestar Familiar y Servicio Nacional de Aprendizaje, para todos los empleados de la Firma, y que a la fecha y durante los últimos seis (6) meses, se encuentra al día con estas obligaciones.

Adicionalmente certifico que conforme a lo establecido por la legislación sobre Seguridad Social, Ley 100 de 1993, todos los empleados de la Firma se encuentran afiliados al Sistema de Seguridad Social Integral con el objeto de garantizarles el cubrimiento de las contingencias económicas y de salud.

Agradezco la atención a la presente.

Cordialmente.

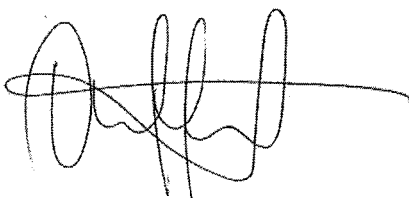

CORTES VELASQUEZ OMAR HENRY

C.C. 79.204.832

• NIT. 79.204.832-5
Av Calle 24 No. 100 - 80/92
Teléfono: (57 - 1) 415 2498 - 548 1004
contacto@motomundial.com.co
www.motomundial.com.co

Servicio Autorizado:  HONDA  YAMAHA

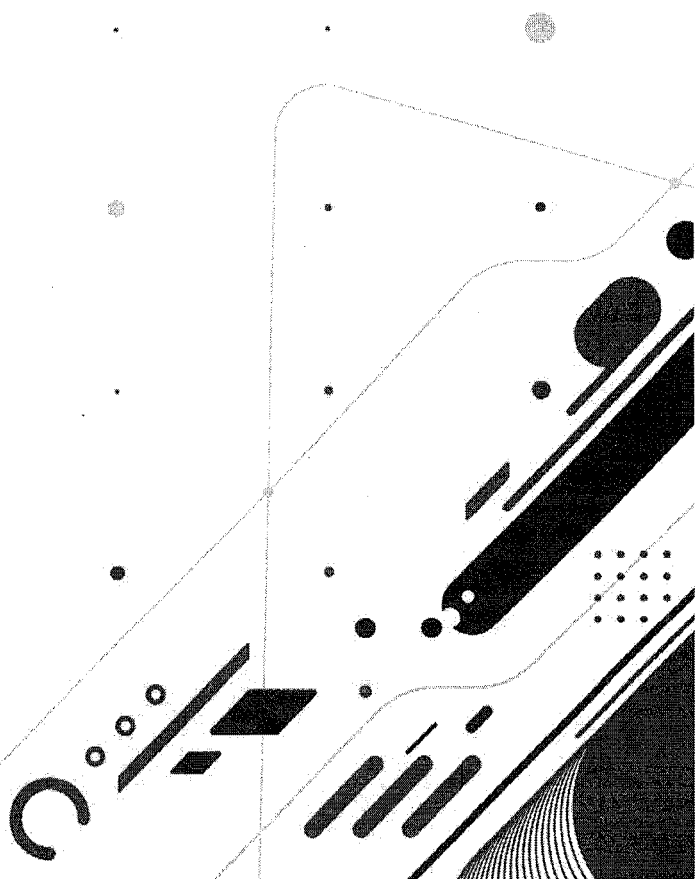



ALCALDÍA MAYOR
BOGOTÁ, D.C.
Secretaría Distrital
MEDIO AMBIENTE

**REPORTE DE MOVILIZACIÓN
DE ACEITES USADOS**

BOGOTA 012 No. 0724 2024

DATOS DEL ACOPIADOR PRIMARIO O SECUNDARIO			
NOMBRE DEL ACOPIADOR PRIMARIO O SECUNDARIO			
TELÉFONO	C.C. / INT.		
DIRECCIÓN			
CIUDAD O MUNICIPIO	DEPARTAMENTO	PRIMARIO	SECUNDARIO
		<input checked="" type="checkbox"/>	<input type="checkbox"/>
RESPONSABLE DE LA OPERACIÓN			
NOMBRE DE QUIEN ENTREGA		CARGO	
TIPO, CANTIDAD Y SISTEMA DE ALMACENAMIENTO DEL RESIDUO			
ALCOMOTOR	HIDRAULICO	INDUSTRIAL	DIELÉCTRICO
<input checked="" type="checkbox"/>	<input type="checkbox"/>	<input type="checkbox"/>	<input type="checkbox"/>
TANQUES	OTROS (ESPECIFICAR)		ENTREGA (GALONES)
<input type="checkbox"/>	<input type="checkbox"/>		220
FECHA DE ENTREGA (D.M.A.)			
30			4
2024			
FIRMA DE QUIEN ENTREGA:			

DATOS DEL MOVILIZADOR	
NOMBRE DEL TRANSPORTADOR:	TELÉFONO:
ARTURO PATIÑO Y/O YESID GÓMEZ	298 5415 - 298 8438
LICENCIA AMBIENTAL RESOLUCION DAMA -No. 2410 REGISTRO No. 012	CEL:
	313 885 4979
DIRECCIÓN:	C.C. / INT.
TV. 124 No. 18A - 76	79.280.868
CIUDAD O MUNICIPIO:	DEPARTAMENTO:
BOGOTA	CUNDINAMARCA
IDENTIFICACIÓN Y TIPO DE VEHÍCULO	
PLACA:	CAMIÓN
PT 1907	<input type="checkbox"/>
	CARROTANQUE
	<input type="checkbox"/>
	OTROS (ESPECIFICAR)
NOMBRE DEL CONDUCTOR:	
WILSON GUTIERREZ	
C.C.	
74 716 841	
FIRMA DE QUIEN TRANSPORTA:	
<i>[Signature]</i>	

RECIPROIL LTDA.
TV 124 No. 18 A - 76 FONTIBON
TEL: 298 5415 - 298 8438
CEL: 313 885 4979
reciproilltda@hotmail.com
reciproilltdacertificados@hotmail.com

GENERADOR



ORDEN DE RECOLECCION DE RESIDUOS

VERSIÓN 002	FECHA DE ACTUALIZACIÓN 26/05/2020	PROCESO OPERATIVO	CODIGO: F - OPE - 002
-------------	--------------------------------------	-------------------	-----------------------

EMPRESA SOLICITANTE: MOTO MUNDIAL		FECHA DE SOLICITUD 2024-04-24	CONSECUTIVO: 014973
NIT: 79.204.832-5	DIRECCIÓN: CLL 24 NO 100 80	FECHA DE RECOLECCIÓN: 2024-04-29	
CIUDAD: BOGOTA, D. C.	PERSONA DE CONTACTO:	TELÉFONO: 4152498	

ITEM	NOMBRE DEL RESIDUO	PESO APROXIMADO	PESO RECOLECTADO	GESTION REALIZADA A LOS RESIDUOS	ESTADO
1	FILTROS USADOS	150	145.39999	Celda INDUSTRIAL Disposicion Directa	Recogido
2	LLANTAS USADAS	1700	3500		Recogido
3	LODOS	300	181.39999	Celda INDUSTRIAL Disposicion Liquidos con Solidificacion	Recogido
4	LUMINARIAS	100	7.8		Recogido
5	RAEES	70	0		Aprobado
6	RECIPIENTES CONTAMINADOS CON HC Y-O DERIVADOS	20	81.4	Celda INDUSTRIAL Disposicion Directa	Recogido
7	SOLIDOS CONTAMINADOS CON HC Y O DERIVADOS	60	100	Celda INDUSTRIAL Disposicion Directa	Recogido
8	SOLUCION DE REVELADOR DE PLANCHAS DE IMPRESION EN232	20	0		Aprobado
PESO TOTAL RECOLECTADO (Kg)			4015.99998		

NOTA. LOS RESIDUOS NO APROBADOS SERÁN REPORTADOS AL GENERADOR UNA VEZ HECHA LA VERIFICACIÓN DE ESTE FORMATO, CON EL FIN DE DARLE LAS RECOMENDACIONES PERTINENTES PARA LA GESTIÓN DE DICHOS RESIDUOS

El generador certifica que los residuos entregados corresponden exactamente a la declaración realizada por la empresa. El generador continuará siendo responsable en forma integral por los efectos ocasionados a la salud o al ambiente, de un contenido químico o biológico no declarado al receptor y a la autoridad ambiental. (Artículo 13 decreto 4741 de 2005)(Artículo 2.2.6.1.3.2 decreto 1076 de 2015). El generador deberá entregar envasados, empaquetados, embalados y etiquetados sus residuos o desechos peligrosos conforme a la normatividad vigente (artículo 10, numeral (d) decreto 4741 de 2005)(Parágrafo artículo 2.2.6.1.3.1 decreto 1076 de 2015)

OBSERVACIONES GENERALES Placa del vehículo: TTX627	OBSERVACIONES CONDUCTOR - (ITEM # 1) 29-04-2024	OBSERVACIONES CLIENTE / NOMBRE PERSONA QUE ENTREGA LOS RESIDUOS - Miguel Borrero/ coord. servicio técnico
--	---	---

APROBÓ: 



Omar Henry Cortés / Moto Mundial

NIT: 79.204.832-5
Teléfono: 4152498 - 5481004
Celular: 3153294259
Dirección: Av Cll 24 N° 100-80/92, Bogotá D.C.
Correo: contacto@motomundial.com.co

FACTURA ELECTRÓNICA DE VENTA
MTTO 15561
Fecha de Emisión
2024-05-09
Fecha de
Vencimiento
2024-06-08

Autorización Facturación Electrónica No.18764067974984 del 2024-03-27 al 2026-03-27 desde MTTO 15001 hasta MTTO 25000.
Vigencia: 24 meses.
CUFE: b7686569a8fee1ef01affe4bbeae216b696169608eb9879681a380b1760047715303ee5528bdcbc9ca9b36b10cd83cf8

Facturado a:

Cliente : SECRETARIA DISTRITAL DE MOVILIDAD Dir : CL 13 NRO. 37 - 35 PISO 3
Nit/CC : 899999061 DV: 9 OT: 73685
Correo : siifnacion.facturaelectronica@minhacienda.gov.co Vehículo: 1-1-1 SIN MARCA SIN LINEA
Tel: 3649400 0 Kms : 0.00

CÓDIGO QR



Tipo / Descripción	Cantidad	Precio	Dcto	IVA	Total
PRODUCTO/ Suministro de repuestos correspondiente al contrato MANTENIMIENTO PREVENTIVO Y CORRECTIVO CON SUMINISTROS DE REPUESTOS Y MANO DE OBRA DEL PARQUE AUTOMOTOR HONDA DE PROPIEDAD DE LA SECRETARIA Contrato 2023 - 2212 OC109155 R	1.00	12,034,667.70	0.00%	19.00%	12,034,667.70
SERVICIO / Servicio correspondiente al contrato MANTENIMIENTO PREVENTIVO Y CORRECTIVO CON SUMINISTROS DE REPUESTOS Y MANO DE OBRA DEL PARQUE AUTOMOTOR HONDA DE PROPIEDAD DE LA SECRETARIA Contrato 2023 - 2212 OC109155 S	1.00	10,980,156.99	0.00%	19.00%	10,980,156.99

Son: Veintisiete Millones Trescientos Ochenta y Siete Mil Seiscientos Cuarenta y Un pesos

SERVICIOS	\$ 10,980,156.99
ITEMS	\$ 12,034,667.70
EXENTOS	\$ 0.00
SUBTOTAL	\$ 23,014,824.69
IVA	\$ 4,372,816.69
AJUSTE PESO	\$ -0.38
TOTAL	\$ 27,387,641.00

Fecha y hora de generación: 2024-05-09 17:37:31. Fecha y hora validación DIAN: 2024-05-09 17:37:38. Forma de pago: crédito. Fecha vencimiento: 2024-06-08. Medio de pago: Factura

Observaciones:

SOMOS AUTORETENEDORES DE ICA. RES. N°. DDI-032117 DEL 25 DE OCTUBRE DEL 2019

El cliente acepta haber recibido real y materialmente todo lo facturado. Responsable de IVA Régimen Común Esta factura se asimila en todos los efectos legales a una letra de cambio artículo 772/774 código de comercio. Garantía ___ Kms y/o ___ meses, lo que suceda primero. Actividad Principal ICA 4542 tarifa 0.966%. Actividad Secundaria ICA 45412 tarifa 1.104%. factura impresa por computador Art. 617 estatuto tributario.

Usuario: tellezhd

Factura Electrónica Generada por: Omega Cloud V3.0

Framesoft Solutions 900.266.799-2



PRELIQUIDACIÓN ORDEN DE TRABAJO N° 72620
Omar Henry Cortés / Moto Mundial
79.204.832-5
Av CII 24 N° 100-80/92 / 4152498 - 5481004 3153294259
www.motomundial.com.co contacto@motomundial.com.co

Facturar a:

Nit/CC : 899999061-9
Cliente : SECRETARIA DISTRITAL DE MOVILIDAD
Tel: 3649400 0
Correo :
siifnacion.facturaelectronica@minhacienda.gov.co
Dir : CL 13 NRO. 37 - 35 PISO 3
Casillero : No. Rombo : No.

Vehículo:

LBM70F 17-1-2070
HONDA / XRE 300 /Motor: 0
Km / Tipo : 46795.00 / Gasolina
Chasis / Cilindraje : 0 / 300
Modelo / Color : 2022 / UNIFORMADA
Apertura : 2024-03-18 Hoy : 2024-03-18

Detalle repuestos cargados a la Orden:

Ref-Descripción	Cantidad	V/unitario	Dsc%	IVA	V/Neto
R - ACEITE 20W50 - CUARTO*	2.00	22,000.00	0.00%	19.00 %	44,000.00
R - FILTRO ACEITE - PIEZA	1.00	6,078.03	0.00%	19.00 %	6,078.03
R - FILTRO AIRE - PIEZA	1.00	20,260.11	0.00%	19.00 %	20,260.11
R - LLANTA DELANTERA - PIEZA	1.00	86,105.48	0.00%	19.00 %	86,105.48
R - PASTILLAS FRENO DELANTERO - JUEGO	1.00	70,910.40	0.00%	19.00 %	70,910.40
R - PASTILLAS FRENO TRASERA - JUEGO	1.00	65,845.37	0.00%	19.00 %	65,845.37
R - CALIPER FRENO DELANTERO - PIEZA	1.00	116,495.65	0.00%	19.00 %	116,495.65
Subtotal Repuestos					409,695.04

Detalle mano de obra / servicios cargados a la Orden:

Ref-Descripción	Cantidad	V/unitario	Dsc%	IVA	V/Neto
S - MO - CALIPER FRENO DELANTERO	1.00	6,092.65	0.00 %	19.00 %	6,092.65
S - MO - ACEITE 20W50 *	2.00	2,589.78	0.00 %	19.00 %	5,179.56
S - MO - FILTRO ACEITE	1.00	12,946.88	0.00 %	19.00 %	12,946.88
S - MO - FILTRO AIRE	1.00	12,946.88	0.00 %	19.00 %	12,946.88
S - MO - LLANTA DELANTERA	1.00	12,946.88	0.00 %	19.00 %	12,946.88
S - MO - PASTILLAS FRENO DELANTERO	1.00	12,946.88	0.00 %	19.00 %	12,946.88
S - MO - PASTILLAS FRENO TRASERA	1.00	6,092.65	0.00 %	19.00 %	6,092.65
Subtotal Servicios					69,152.38

Gran Total:

Subtotal : 478,847.42
IVA : 90,981.02
Ajuste al peso : -0.44
Valor Total : 569,828.00

Notas Adicionales:

Motivos Apertura : Mantenimiento Contrato
Fecha Prometido : 2024-03-18 Fecha Cierre : 2024-03-18
No existen pedidos pendientes para esta orden
Abonos la Orden: 0
* La Orden se encuentra: Cerrada *
* La Orden tiene espejo *
* La Orden no tiene plan *
* La Orden no tiene ningún contrato *
* La Orden no tiene planes asociados *



PRELIQUIDACIÓN ORDEN DE TRABAJO N° 72626

Omar Henry Cortés / Moto Mundial

79.204.832-5

Av CII 24 N° 100-80/92 / 4152498 - 5481004 3153294259

www.motomundial.com.co contacto@motomundial.com.co

Facturar a:

Nit/CC : 899999061-9

Cliente : SECRETARIA DISTRITAL DE MOVILIDAD

Tel: 3649400 0

Correo :

siifnacion.facturaelectronica@minhacienda.gov.co

Dir : CL 13 NRO. 37 - 35 PISO 3

Casillero : No.

Rombo : No.

Apertura : 2024-03-18

Hoy : 2024-03-19

Vehículo:

LBM88F 17-1-2088

HONDA / XRE 300 /Motor: 0

Km / Tipo : 35454.00 / Gasolina

Chasis / Cilindraje : 0 / 300

Modelo / Color : 2022 / UNIFORMADA

Detalle repuestos cargados a la Orden:

Ref-Descripción	Cantidad	V/unitario	Dsc%	IVA	V/Neto
R - ACEITE 20W50 - CUARTO*	2.00	22,000.00	0.00%	19.00 %	44,000.00
R - FILTRO ACEITE - PIEZA	1.00	6,078.03	0.00%	19.00 %	6,078.03
R - FILTRO AIRE - PIEZA	1.00	20,260.11	0.00%	19.00 %	20,260.11
R - LLANTA DELANTERA - PIEZA	1.00	86,105.48	0.00%	19.00 %	86,105.48
R - LLANTA TRASERA - PIEZA	1.00	124,093.19	0.00%	19.00 %	124,093.19
R - PASTILLAS FRENO DELANTERO - JUEGO	1.00	70,910.40	0.00%	19.00 %	70,910.40
R - PASTILLAS FRENO TRASERA - JUEGO	1.00	65,845.37	0.00%	19.00 %	65,845.37
R - RODAMIENTO RUEDA DELANTERA - JUEGO	1.00	17,221.10	0.00%	19.00 %	17,221.10
R - RODAMIENTO RUEDA TRASERA - JUEGO	1.00	20,260.11	0.00%	19.00 %	20,260.11

Subtotal Repuestos 454,773.79

Detalle mano de obra / servicios cargados a la Orden:

Ref-Descripción	Cantidad	V/unitario	Dsc%	IVA	V/Neto
S - MO - MTO RODAMIENTOS DE DIRECCION	1.00	94,000.00	0.00 %	19.00 %	94,000.00
S - MO - REVISION ELECTRICA	1.00	12,185.30	0.00 %	19.00 %	12,185.30
S - MO - AJUSTE DE PIEZAS Y LUBRICACION (CADENA)	1.00	12,185.30	0.00 %	19.00 %	12,185.30
S - MO - ACEITE 20W50 *	2.00	2,589.78	0.00 %	19.00 %	5,179.56
S - MO - FILTRO ACEITE	1.00	12,946.88	0.00 %	19.00 %	12,946.88
S - MO - FILTRO AIRE	1.00	12,946.88	0.00 %	19.00 %	12,946.88
S - MO - LLANTA DELANTERA	1.00	12,946.88	0.00 %	19.00 %	12,946.88
S - MO - LLANTA TRASERA	1.00	12,946.88	0.00 %	19.00 %	12,946.88
S - MO - PASTILLAS FRENO DELANTERO	1.00	12,946.88	0.00 %	19.00 %	12,946.88
S - MO - PASTILLAS FRENO TRASERA	1.00	6,092.65	0.00 %	19.00 %	6,092.65
S - MO - RODAMIENTO RUEDA DELANTERA	1.00	12,946.88	0.00 %	19.00 %	12,946.88
S - MO - RODAMIENTO RUEDA TRASERA	1.00	12,946.88	0.00 %	19.00 %	12,946.88

Subtotal Servicios 220,270.97

Gran Total:

Subtotal : 675,044.76

IVA : 128,258.54

Ajuste al peso : -0.30

Valor Total : 803,303.00

Notas Adicionales:

Motivos Apertura : Mantenimiento Contrato

Fecha Prometido : 2024-03-19 Fecha Cierre : 2024-03-19

No existen pedidos pendientes para esta orden

Abonos la Orden: 0

* La Orden se encuentra: Cerrada *

* La Orden tiene espejo *

* La Orden no tiene plan *

* La Orden no tiene ningún contrato *

* La Orden no tiene planes asociados *



PRELIQUIDACIÓN ORDEN DE TRABAJO N° 72764
Omar Henry Cortés / Moto Mundial
79.204.832-5
Av CII 24 N° 100-80/92 / 4152498 - 5481004 3153294259
www.motomundial.com.co contacto@motomundial.com.co

Facturar a:

Nit/CC : 899999061-9
Cliente : SECRETARIA DISTRITAL DE MOVILIDAD
Tel: 3649400 0
Correo :
siifnacion.facturaelectronica@minhacienda.gov.co
Dir : CL 13 NRO. 37 - 35 PISO 3
Casillero : No.

Vehículo:

LBN38F 17-1-2137
HONDA / XRE 300 /Motor:
Km / Tipo : 36650.00 / Gasolina
Chasis / Cilindraje : . / 300
Modelo / Color : 2022 / UNIFORMADA
Hoy : 2024-03-21

Rombo : No. Apertura : 2024-03-20

Detalle repuestos cargados a la Orden:

Ref-Descripción	Cantidad	V/unitario	Dsc%	IVA	V/Neto
R - ACEITE 20W50 - CUARTO*	2.00	22,000.00	0.00%	19.00 %	44,000.00
R - CUNAS DIRECCION - KIT	1.00	104,846.08	0.00%	19.00 %	104,846.08
R - FILTRO ACEITE - PIEZA	1.00	6,078.03	0.00%	19.00 %	6,078.03
R - PASTILLAS FRENO DELANTERO - JUEGO	1.00	70,910.40	0.00%	19.00 %	70,910.40
R - PASTILLAS FRENO TRASERA - JUEGO	1.00	65,845.37	0.00%	19.00 %	65,845.37
Subtotal Repuestos					291,679.88

Detalle mano de obra / servicios cargados a la Orden:

Ref-Descripción	Cantidad	V/unitario	Dsc%	IVA	V/Neto
S - MO - AJUSTE DE PIEZAS Y LUBRICACION (CADENA)	1.00	12,185.30	0.00 %	19.00 %	12,185.30
S - MO - MTTTO MORDAZA DELANTERA *	1.00	50,000.00	0.00 %	19.00 %	50,000.00
S - MO - ACEITE 20W50 *	2.00	2,589.78	0.00 %	19.00 %	5,179.56
S - MO - CUNAS DIRECCION	1.00	18,277.94	0.00 %	19.00 %	18,277.94
S - MO - FILTRO ACEITE	1.00	12,946.88	0.00 %	19.00 %	12,946.88
S - MO - PASTILLAS FRENO DELANTERO	1.00	12,946.88	0.00 %	19.00 %	12,946.88
S - MO - PASTILLAS FRENO TRASERA	1.00	6,092.65	0.00 %	19.00 %	6,092.65
Subtotal Servicios					117,629.21

Gran Total:

Subtotal : 409,309.09
IVA : 77,768.75
Ajuste al peso : 0.16
Valor Total : 487,078.00

Notas Adicionales:

Motivos Apertura : Mantenimiento Contrato
Fecha Prometido : 2024-03-21 Fecha Cierre : 2024-03-21
No existen pedidos pendientes para esta orden
Abonos la Orden: 0
* La Orden se encuentra: Cerrada *
* La Orden tiene espejo *
* La Orden no tiene plan *
* La Orden no tiene ningún contrato *
* La Orden no tiene planes asociados *

Impreso por Omega Cloud Versión .3.0. - Framesoft Solutions 900.266.799-2.



PRELIQUIDACIÓN ORDEN DE TRABAJO N° 72762

Omar Henry Cortés / Moto Mundial

79.204.832-5

Av CII 24 N° 100-80/92 / 4152498 - 5481004 3153294259

www.motomundial.com.co contacto@motomundial.com.co

Facturar a:

Nit/CC : 899999061-9

Cliente : SECRETARIA DISTRITAL DE MOVILIDAD

Tel: 3649400 0

Correo :

siifnacion.facturaelectronica@minhacienda.gov.co

Dir : CL 13 NRO. 37 - 35 PISO 3

Casillero : No.

Rombo : No.

Apertura : 2024-03-20

Hoy : 2024-03-21

Vehículo:

LBO43F 17-1-2243

HONDA / XRE 300 /Motor: -

Km / Tipo : 37119.00 / Gasolina

Chasis / Cilindraje : - / 300

Modelo / Color : 2022 / UNIFORMADA

Detalle repuestos cargados a la Orden:

Ref-Descripción	Cantidad	V/unitario	Dsc%	IVA	V/Neto
R - ACEITE 20W50 - CUARTO*	2.00	22,000.00	0.00%	19.00 %	44,000.00
R - CUNAS DIRECCION - KIT	1.00	104,846.08	0.00%	19.00 %	104,846.08
R - FILTRO ACEITE - PIEZA	1.00	6,078.03	0.00%	19.00 %	6,078.03
R - FILTRO AIRE - PIEZA	1.00	20,260.11	0.00%	19.00 %	20,260.11
R - PASTILLAS FRENO DELANTERO - JUEGO	1.00	70,910.40	0.00%	19.00 %	70,910.40
Subtotal Repuestos					246,094.62

Detalle mano de obra / servicios cargados a la Orden:

Ref-Descripción	Cantidad	V/unitario	Dsc%	IVA	V/Neto
S - MO - AJUSTE DE PIEZAS Y LUBRICACION (CADENA)	1.00	12,185.30	0.00 %	19.00 %	12,185.30
S - MO - SISTEMA DE FRENOS	1.00	12,185.30	0.00 %	19.00 %	12,185.30
S - MO - ACEITE 20W50 *	2.00	2,589.78	0.00 %	19.00 %	5,179.56
S - MO - CUNAS DIRECCION	1.00	18,277.94	0.00 %	19.00 %	18,277.94
S - MO - FILTRO ACEITE	1.00	12,946.88	0.00 %	19.00 %	12,946.88
S - MO - FILTRO AIRE	1.00	12,946.88	0.00 %	19.00 %	12,946.88
S - MO - PASTILLAS FRENO DELANTERO	1.00	12,946.88	0.00 %	19.00 %	12,946.88
Subtotal Servicios					86,668.74

Gran Total:

Subtotal : 332,763.36

IVA : 63,225.07

Ajuste al peso : -0.43

Valor Total : 395,988.00

Notas Adicionales:

Motivos Apertura : Mantenimiento Contrato

Fecha Prometido : 2024-03-21 Fecha Cierre : 2024-03-21

No existen pedidos pendientes para esta orden

Abonos la Orden: 0

* La Orden se encuentra: Cerrada *

* La Orden tiene espejo *

* La Orden no tiene plan *

* La Orden no tiene ningún contrato *

* La Orden no tiene planes asociados *

Impreso por Omega Cloud Versión .3.0. - Framesoft Solutions 900.266.799-2.



PRELIQUIDACIÓN ORDEN DE TRABAJO N° 72759
Omar Henry Cortés / Moto Mundial
79.204.832-5
Av CII 24 N° 100-80/92 / 4152498 - 5481004 3153294259
www.motomundial.com.co contacto@motomundial.com.co

Facturar a:

Nit/CC : 899999061-9
Cliente : SECRETARIA DISTRITAL DE MOVILIDAD
Tel: 3649400 0
Correo :
siifnacion.facturaelectronica@minhacienda.gov.co
Dir : CL 13 NRO. 37 - 35 PISO 3
Casillero : No. Rombo : No.

Vehículo:

LBO64F
HONDA / XRE 300 /Motor: 0
Km / Tipo : 27714.00 / Gasolina
Chasis / Cilindraje : 0 / 300
Modelo / Color : 2022 / UNIFORMADA
Apertura : 2024-03-20 Hoy : 2024-03-21

Detalle repuestos cargados a la Orden:

Ref-Descripción	Cantidad	V/unitario	Dsc%	IVA	V/Neto
R - ACEITE 20W50 - CUARTO*	2.00	22,000.00	0.00%	19.00 %	44,000.00
R - FILTRO ACEITE - PIEZA	1.00	6,078.03	0.00%	19.00 %	6,078.03
R - FILTRO AIRE - PIEZA	1.00	20,260.11	0.00%	19.00 %	20,260.11
R - LIQUIDO DE FRENOS - CUARTO	1.00	11,143.06	0.00%	19.00 %	11,143.06
R - LLANTA TRASERA - PIEZA	1.00	124,093.19	0.00%	19.00 %	124,093.19
R - LUBRICACION GUAYAS - JUEGO	1.00	11,143.06	0.00%	19.00 %	11,143.06
Subtotal Repuestos					216,717.45

Detalle mano de obra / servicios cargados a la Orden:

Ref-Descripción	Cantidad	V/unitario	Dsc%	IVA	V/Neto
S - MO - MTTTO MORDAZA TRASERA *	1.00	50,000.00	0.00 %	19.00 %	50,000.00
S - MO - MTTTO MORDAZA DELANTERA *	1.00	50,000.00	0.00 %	19.00 %	50,000.00
S - MO - LUBRICACION GUAYAS	1.00	12,946.88	0.00 %	19.00 %	12,946.88
S - MO - ESCANEADA *	1.00	180,000.00	0.00 %	19.00 %	180,000.00
S - MO - ACEITE 20W50 *	2.00	2,589.78	0.00 %	19.00 %	5,179.56
S - MO - FILTRO ACEITE	1.00	12,946.88	0.00 %	19.00 %	12,946.88
S - MO - FILTRO AIRE	1.00	12,946.88	0.00 %	19.00 %	12,946.88
S - MO - LIQUIDO DE FRENOS	1.00	12,946.88	0.00 %	19.00 %	12,946.88
S - MO - LLANTA TRASERA	1.00	12,946.88	0.00 %	19.00 %	12,946.88
Subtotal Servicios					349,913.96

Gran Total:

Subtotal : 566,631.41
IVA : 107,659.99
Ajuste al peso : -0.40
Valor Total : 674,291.00

Notas Adicionales:

Motivos Apertura : Mantenimiento Contrato
Fecha Prometido : 2024-03-21 Fecha Cierre : 2024-03-21
No existen pedidos pendientes para esta orden
Abonos la Orden: 0
* La Orden se encuentra: Cerrada *
* La Orden tiene espejo *
* La Orden no tiene plan *
* La Orden no tiene ningún contrato *
* La Orden no tiene planes asociados *
Impreso por Omega Cloud Versión .3.0. - Framesoft Solutions 900.266.799-2.



PRELIQUIDACIÓN ORDEN DE TRABAJO N° 72763
Omar Henry Cortés / Moto Mundial
79.204.832-5
Av CII 24 N° 100-80/92 / 4152498 - 5481004 3153294259
www.motomundial.com.co contacto@motomundial.com.co

Facturar a:

Nit/CC : 899999061-9
Cliente : SECRETARIA DISTRITAL DE MOVILIDAD
Tel: 3649400 0
Correo :
silfnacion.facturaelectronica@minhacienda.gov.co
Dir : CL 13 NRO. 37 - 35 PISO 3
Casillero : No.

Vehículo:

LBN34F
HONDA / XRE 300 /Motor: 0
Km / Tipo : 32097.00 / Gasolina
Chasis / Cilindraje : 0 / 300
Modelo / Color : 2022 / UNIFORMADA
Apertura : 2024-03-20
Hoy : 2024-03-21

Rombo : No.

Apertura : 2024-03-20

Hoy : 2024-03-21

Detalle repuestos cargados a la Orden:

Ref-Descripción	Cantidad	V/unitario	Dsc%	IVA	V/Neto
R - ACEITE 20W50 - CUARTO*	2.00	22,000.00	0.00%	19.00 %	44,000.00
R - CUNAS DIRECCION - KIT	1.00	104,846.08	0.00%	19.00 %	104,846.08
R - EMPAQUE CULATIN - PIEZA	1.00	21,273.12	0.00%	19.00 %	21,273.12
R - FILTRO ACEITE - PIEZA	1.00	6,078.03	0.00%	19.00 %	6,078.03
R - FILTRO AIRE - PIEZA	1.00	20,260.11	0.00%	19.00 %	20,260.11
R - LIQUIDO DE FRENOS - CUARTO	1.00	11,143.06	0.00%	19.00 %	11,143.06
R - PASTILLAS FRENO DELANTERO - JUEGO	1.00	70,910.40	0.00%	19.00 %	70,910.40
R - PASTILLAS FRENO TRASERA - JUEGO	1.00	65,845.37	0.00%	19.00 %	65,845.37
Subtotal Repuestos					344,356.17

Detalle mano de obra / servicios cargados a la Orden:

Ref-Descripción	Cantidad	V/unitario	Dsc%	IVA	V/Neto
S - MO - DESMONTAR Y SELLAR CULATIN *	1.00	63,000.00	0.00 %	19.00 %	63,000.00
S - MO - CALIBRACION SENSOR TP	1.00	130,000.00	0.00 %	19.00 %	130,000.00
S - MO - ENGRASE TRAPECIO*	1.00	86,000.00	0.00 %	19.00 %	86,000.00
S - MO - ACEITE 20W50 *	2.00	2,589.78	0.00 %	19.00 %	5,179.56
S - MO - CUNAS DIRECCION	1.00	18,277.94	0.00 %	19.00 %	18,277.94
S - MO - EMPAQUE CULATIN	1.00	12,946.88	0.00 %	19.00 %	12,946.88
S - MO - FILTRO ACEITE	1.00	12,946.88	0.00 %	19.00 %	12,946.88
S - MO - FILTRO AIRE	1.00	12,946.88	0.00 %	19.00 %	12,946.88
S - MO - LIQUIDO DE FRENOS	1.00	12,946.88	0.00 %	19.00 %	12,946.88
S - MO - PASTILLAS FRENO DELANTERO	1.00	12,946.88	0.00 %	19.00 %	12,946.88
S - MO - PASTILLAS FRENO TRASERA	1.00	6,092.65	0.00 %	19.00 %	6,092.65
Subtotal Servicios					373,284.55

Gran Total:

Subtotal : 717,640.72
IVA : 136,351.76
Ajuste al peso : -0.48
Valor Total : 853,992.00

Notas Adicionales:

Motivos Apertura : Mantenimiento Contrato
Fecha Prometido : 2024-03-21 Fecha Cierre : 2024-03-21
No existen pedidos pendientes para esta orden
Abonos la Orden: 0

- * La Orden se encuentra: Cerrada *
- * La Orden tiene espejo *
- * La Orden no tiene plan *
- * La Orden no tiene ningún contrato *
- * La Orden no tiene planes asociados *



PRELIQUIDACIÓN ORDEN DE TRABAJO N° 72761

Omar Henry Cortés / Moto Mundial

79.204.832-5

Av CII 24 N° 100-80/92 / 4152498 - 5481004 3153294259

www.motomundial.com.co contacto@motomundial.com.co

Facturar a:

Nit/CC : 899999061-9

Cliente : SECRETARIA DISTRITAL DE MOVILIDAD

Tel: 3649400 0

Correo :

siifnacion.facturaelectronica@minhacienda.gov.co

Dir : CL 13 NRO. 37 - 35 PISO 3

Casillero : No.

Rombo : No.

Apertura : 2024-03-20

Hoy : 2024-03-21

Vehículo:

LBN59F

HONDA / XRE 300 /Motor: 0

Km / Tipo : 38659.00 / Gasolina

Chasis / Cilindraje : 0 / 300

Modelo / Color : 2022 / UNIFORMADA

Detalle repuestos cargados a la Orden:

Ref-Descripción	Cantidad	V/unitario	Dsc%	IVA	V/Neto
R - ACEITE 20W50 - CUARTO*	2.00	22,000.00	0.00%	19.00 %	44,000.00
R - EMPAQUE CULATIN - PIEZA	1.00	21,273.12	0.00%	19.00 %	21,273.12
R - FILTRO ACEITE - PIEZA	1.00	6,078.03	0.00%	19.00 %	6,078.03
R - FILTRO AIRE - PIEZA	1.00	20,260.11	0.00%	19.00 %	20,260.11
R - KIT ARRASTRE - KIT	1.00	212,731.18	0.00%	19.00 %	212,731.18
R - LIQUIDO DE FRENOS - CUARTO	1.00	11,143.06	0.00%	19.00 %	11,143.06
R - LLANTA DELANTERA - PIEZA	1.00	86,105.48	0.00%	19.00 %	86,105.48
R - LLANTA TRASERA - PIEZA	1.00	124,093.19	0.00%	19.00 %	124,093.19
R - LUZ STROBER TRASERA - PIEZA	1.00	248,186.38	0.00%	19.00 %	248,186.38
R - LUBRICACION GUAYAS - JUEGO	1.00	11,143.06	0.00%	19.00 %	11,143.06
Subtotal Repuestos					785,013.61

Detalle mano de obra / servicios cargados a la Orden:

Ref-Descripción	Cantidad	V/unitario	Dsc%	IVA	V/Neto
S - MO - DESMONTAR Y SELLAR CULATIN *	1.00	63,000.00	0.00 %	19.00 %	63,000.00
S - MO - LUBRICACION GUAYAS	1.00	12,946.88	0.00 %	19.00 %	12,946.88
S - MO - MANTENIMIENTO SUSPENSION TRASERA *	1.00	85,000.00	0.00 %	19.00 %	85,000.00
S - MO - MTO RODAMIENTOS DE DIRECCION	1.00	94,000.00	0.00 %	19.00 %	94,000.00
S - MO - ENGRASE TRAPECIO*	1.00	86,000.00	0.00 %	19.00 %	86,000.00
S - MO - ESCANEADA *	1.00	180,000.00	0.00 %	19.00 %	180,000.00
S - MO - ACEITE 20W50 *	2.00	2,589.78	0.00 %	19.00 %	5,179.56
S - MO - EMPAQUE CULATIN	1.00	12,946.88	0.00 %	19.00 %	12,946.88
S - MO - FILTRO ACEITE	1.00	12,946.88	0.00 %	19.00 %	12,946.88
S - MO - FILTRO AIRE	1.00	12,946.88	0.00 %	19.00 %	12,946.88
S - MO - KIT ARRASTRE	1.00	12,946.88	0.00 %	19.00 %	12,946.88
S - MO - LIQUIDO DE FRENOS	1.00	12,946.88	0.00 %	19.00 %	12,946.88
S - MO - LLANTA DELANTERA	1.00	12,946.88	0.00 %	19.00 %	12,946.88
S - MO - LLANTA TRASERA	1.00	12,946.88	0.00 %	19.00 %	12,946.88
S - MO - LUZ STROBER TRASERA	1.00	6,092.65	0.00 %	19.00 %	6,092.65
Subtotal Servicios					622,847.25

Gran Total:

Subtotal : 1,407,860.86

IVA : 267,493.58

Ajuste al peso : -0.44

Valor Total : 1,675,354.00

Notas Adicionales:

Motivos Apertura : Mantenimiento Contrato

Fecha Prometido : 2024-03-21 Fecha Cierre : 2024-03-21

No existen pedidos pendientes para esta orden

Abonos la Orden: 0

* La Orden se encuentra: Cerrada *

* La Orden tiene espejo *

* La Orden no tiene plan *

* La Orden no tiene ningún contrato *

* La Orden no tiene planes asociados *

Impreso por Omega Cloud Versión .3.0. - Framesoft Solutions 900.266.799-2.



PRELIQUIDACIÓN ORDEN DE TRABAJO N° 72760

Omar Henry Cortés / Moto Mundial

79.204.832-5

Av CII 24 N° 100-80/92 / 4152498 - 5481004 3153294259

www.motomundial.com.co contacto@motomundial.com.co

Facturar a:

Nit/CC : 899999061-9

Cliente : SECRETARIA DISTRITAL DE MOVILIDAD

Tel: 3649400 0

Correo :

siifnacion.facturaelectronica@minhacienda.gov.co

Dir : CL 13 NRO. 37 - 35 PISO 3

Casillero : No.

Rombo : No.

Apertura : 2024-03-20

Hoy : 2024-03-22

Vehículo:

LBN67F

HONDA / XRE 300 /Motor: 0

Km / Tipo : 28611.00 / Gasolina

Chasis / Cilindraje : 0 / 300

Modelo / Color : 2022 / UNIFORMADA

Detalle repuestos cargados a la Orden:

Ref-Descripción	Cantidad	V/unitario	Dsc%	IVA	V/Neto
R - CAUCHO MANGO IZQUIERDO - PIEZA	1.00	12,662.57	0.00%	19.00 %	12,662.57
R - CAUCHO MANILAR IZQUIERDO - PIEZA	1.00	8,104.04	0.00%	19.00 %	8,104.04
R - CUNAS DIRECCION - KIT	1.00	104,846.08	0.00%	19.00 %	104,846.08
R - EMPAQUE CULATIN - PIEZA	1.00	21,273.12	0.00%	19.00 %	21,273.12
R - LIQUIDO DE FRENOS - CUARTO	1.00	11,143.06	0.00%	19.00 %	11,143.06
R - LLANTA TRASERA - PIEZA	1.00	124,093.19	0.00%	19.00 %	124,093.19
R - MANIGUETA CLUTCH - PIEZA	1.00	14,182.08	0.00%	19.00 %	14,182.08
R - NEUMATICO TRASERO - PIEZA	1.00	25,325.14	0.00%	19.00 %	25,325.14
R - PASTILLAS FRENO DELANTERO - JUEGO	1.00	70,910.40	0.00%	19.00 %	70,910.40
R - PASTILLAS FRENO TRASERA - JUEGO	1.00	65,845.37	0.00%	19.00 %	65,845.37
R - RODAMIENTO RUEDA DELANTERA - JUEGO	1.00	17,221.10	0.00%	19.00 %	17,221.10
R - RODAMIENTO RUEDA TRASERA - JUEGO	1.00	20,260.11	0.00%	19.00 %	20,260.11
Subtotal Repuestos					495,866.26

Detalle mano de obra / servicios cargados a la Orden:

Ref-Descripción	Cantidad	V/unitario	Dsc%	IVA	V/Neto
S - MO - DESMONTAR Y SELLAR CULATIN *	1.00	63,000.00	0.00 %	19.00 %	63,000.00
S - MO - SINCRONIZACION MOTOR	1.00	18,277.94	0.00 %	19.00 %	18,277.94
S - MO - CALIBRACION SENSOR TP	1.00	130,000.00	0.00 %	19.00 %	130,000.00
S - MO - ENGRASE TRAPECIO*	1.00	86,000.00	0.00 %	19.00 %	86,000.00
S - MO - LAVADA INYECTOR *	1.00	150,000.00	0.00 %	19.00 %	150,000.00
S - MO - CAUCHO MANGO IZQUIERDO	1.00	1,218.72	0.00 %	19.00 %	1,218.72
S - MO - CAUCHO MANILAR IZQUIERDO	1.00	2,589.78	0.00 %	19.00 %	2,589.78
S - MO - CUNAS DIRECCION	1.00	18,277.94	0.00 %	19.00 %	18,277.94
S - MO - EMPAQUE CULATIN	1.00	12,946.88	0.00 %	19.00 %	12,946.88
S - MO - LIQUIDO DE FRENOS	1.00	12,946.88	0.00 %	19.00 %	12,946.88
S - MO - LLANTA TRASERA	1.00	12,946.88	0.00 %	19.00 %	12,946.88
S - MO - MANIGUETA CLUTCH	1.00	6,092.65	0.00 %	19.00 %	6,092.65
S - MO - NEUMATICO TRASERO	1.00	12,946.88	0.00 %	19.00 %	12,946.88
S - MO - PASTILLAS FRENO DELANTERO	1.00	12,946.88	0.00 %	19.00 %	12,946.88
S - MO - PASTILLAS FRENO TRASERA	1.00	6,092.65	0.00 %	19.00 %	6,092.65
S - MO - RODAMIENTO RUEDA DELANTERA	1.00	12,946.88	0.00 %	19.00 %	12,946.88
S - MO - RODAMIENTO RUEDA TRASERA	1.00	12,946.88	0.00 %	19.00 %	12,946.88
Subtotal Servicios					572,177.84

Gran Total:

Subtotal : 1,068,044.10

IVA : 202,928.42

Ajuste al peso : 0.48

Valor Total : 1,270,973.00

Notas Adicionales:

Motivos Apertura : Mantenimiento Contrato

Fecha Prometido : 2024-03-22 Fecha Cierre : 2024-03-22

No existen pedidos pendientes para esta orden

Abonos la Orden: 0

* La Orden se encuentra: Cerrada *

* La Orden tiene espejo *

* La Orden no tiene plan *

* La Orden no tiene ningún contrato *

* La Orden no tiene planes asociados *

Impreso por Omega Cloud Versión .3.0. - Framesoft Solutions 900.266.799-2.



PRELIQUIDACIÓN ORDEN DE TRABAJO N° 71330

Omar Henry Cortés / Moto Mundial

79.204.832-5

Av CII 24 N° 100-80/92 / 4152498 - 5481004 3153294259

www.motomundial.com.co contacto@motomundial.com.co

Facturar a:

Nit/CC : 899999061-9

Cliente : SECRETARIA DISTRITAL DE MOVILIDAD

Tel: 3649400 0

Correo :

siifnacion.facturaelectronica@minhacienda.gov.co

Dir : CL 13 NRO. 37 - 35 PISO 3

Casillero : No.

Rombo : No.

Apertura : 2024-01-31

Hoy : 2024-03-22

Vehículo:

LBM45F

HONDA / XRE 300 /Motor: 0

Km / Tipo : 33010.00 / Gasolina

Chasis / Cilindraje : 0 / 300

Modelo / Color : 2022 / UNIFORMADA

Detalle repuestos cargados a la Orden:

Ref-Descripción	Cantidad	V/unitario	Dsc%	IVA	V/Neto
R - ACEITE 20W50 - CUARTO*	2.00	22,000.00	0.00%	19.00 %	44,000.00
R - CABLE - METRO*	4.00	5,750.00	0.00%	19.00 %	23,000.00
R - EMPAQUE CULATIN - PIEZA	1.00	21,273.12	0.00%	19.00 %	21,273.12
R - FILTRO ACEITE - PIEZA	1.00	6,078.03	0.00%	19.00 %	6,078.03
R - FILTRO AIRE - PIEZA	1.00	20,260.11	0.00%	19.00 %	20,260.11
R - FUSIBLE *	2.00	5,000.00	0.00%	19.00 %	10,000.00
R - KIT ARRASTRE - KIT	1.00	212,731.18	0.00%	19.00 %	212,731.18
R - LLANTA TRASERA - PIEZA	1.00	124,093.19	0.00%	19.00 %	124,093.19
R - LUZ STROBER DELANTERA - PIEZA	2.00	248,186.38	0.00%	19.00 %	496,372.76
R - LUZ STROBER TRASERA - PIEZA	1.00	248,186.38	0.00%	19.00 %	248,186.38
R - PASTILLAS FRENO DELANTERO - JUEGO	1.00	70,910.40	0.00%	19.00 %	70,910.40
R - PASTILLAS FRENO TRASERA - JUEGO	1.00	65,845.37	0.00%	19.00 %	65,845.37
R - PORTA FUSIBLE*	1.00	5,800.00	0.00%	19.00 %	5,800.00
R - RODAMIENTO RUEDA DELANTERA - JUEGO	1.00	17,221.10	0.00%	19.00 %	17,221.10
R - RODAMIENTO RUEDA TRASERA - JUEGO	1.00	20,260.11	0.00%	19.00 %	20,260.11
R - TORNILLO 6X30 - PIEZA	1.00	1,620.62	0.00%	19.00 %	1,620.62
R - LUBRICACION GUAYAS - JUEGO	1.00	11,143.06	0.00%	19.00 %	11,143.06

Subtotal Repuestos 1,398,795.43

Detalle mano de obra / servicios cargados a la Orden:

Ref-Descripción	Cantidad	V/unitario	Dsc%	IVA	V/Neto
S - MO - DESMONTAR Y SELLAR CULATIN *	1.00	63,000.00	0.00 %	19.00 %	63,000.00
S - MO - EXTRAER TORNILLO*	1.00	45,000.00	0.00 %	19.00 %	45,000.00
S - MO - REPARACION CABLEADO ELECTRICO *	1.00	75,000.00	0.00 %	19.00 %	75,000.00
S - MO - LUBRICACION GUAYAS	1.00	12,946.88	0.00 %	19.00 %	12,946.88
S - MO - SINCRONIZACION MOTOR	1.00	18,277.94	0.00 %	19.00 %	18,277.94
S - MO - ESCANEADA *	1.00	180,000.00	0.00 %	19.00 %	180,000.00
S - MO - CALIBRACION SENSOR TP	1.00	130,000.00	0.00 %	19.00 %	130,000.00
S - MO - LAVADA INYECTOR *	1.00	150,000.00	0.00 %	19.00 %	150,000.00
S - MO - ACEITE 20W50 *	2.00	2,589.78	0.00 %	19.00 %	5,179.56
S - MO - EMPAQUE CULATIN	1.00	12,946.88	0.00 %	19.00 %	12,946.88
S - MO - FILTRO ACEITE	1.00	12,946.88	0.00 %	19.00 %	12,946.88
S - MO - FILTRO AIRE	1.00	12,946.88	0.00 %	19.00 %	12,946.88
S - MO - KIT ARRASTRE	1.00	12,946.88	0.00 %	19.00 %	12,946.88
S - MO - LLANTA TRASERA	1.00	12,946.88	0.00 %	19.00 %	12,946.88
S - MO - LUZ STROBER DELANTERA	2.00	6,092.65	0.00 %	19.00 %	12,185.30
S - MO - LUZ STROBER TRASERA	1.00	6,092.65	0.00 %	19.00 %	6,092.65
S - MO - PASTILLAS FRENO DELANTERO	1.00	12,946.88	0.00 %	19.00 %	12,946.88
S - MO - PASTILLAS FRENO TRASERA	1.00	6,092.65	0.00 %	19.00 %	6,092.65
S - MO - RODAMIENTO RUEDA DELANTERA	1.00	12,946.88	0.00 %	19.00 %	12,946.88
S - MO - RODAMIENTO RUEDA TRASERA	1.00	12,946.88	0.00 %	19.00 %	12,946.88

S - MO - TORNILLO 6X30

1.00

1,218.72 0.00 % 19.00 % 1,218.72

Subtotal Servicios 808,568.74

Gran Total:

Subtotal : 2,207,364.17

IVA : 419,399.22

Ajuste al peso : -0.39

Valor Total : 2,626,763.00

Notas Adicionales:

Motivos Apertura : Mantenimiento Contrato

Fecha Prometido : 2024-03-22 Fecha Cierre : 2024-03-22

No existen pedidos pendientes para esta orden

Abonos la Orden: 0

* La Orden se encuentra: Cerrada *

* La Orden tiene espejo *

* La Orden no tiene plan *

* La Orden no tiene ningún contrato *

* La Orden no tiene planes asociados *

Impreso por Omega Cloud Versión .3.0. - Framesoft Solutions 900.266.799-2.



PRELIQUIDACIÓN ORDEN DE TRABAJO N° 71830

Omar Henry Cortés / Moto Mundial

79.204.832-5

Av CII 24 N° 100-80/92 / 4152498 - 5481004 3153294259

www.motomundial.com.co contacto@motomundial.com.co

Facturar a:

Nit/CC : 899999061-9

Cliente : SECRETARIA DISTRITAL DE MOVILIDAD

Tel: 3649400 0

Correo :

siifnacion.facturaelectronica@minhacienda.gov.co

Dir : CL 13 NRO. 37 - 35 PISO 3

Casillero : No.

Rombo : No.

Apertura : 2024-02-19

Hoy : 2024-03-22

Vehículo:

LBM65F

HONDA / XRE 300 /Motor: 0

Km / Tipo : 38028.00 / Diesel

Chasis / Cilindraje : 0 / 300

Modelo / Color : 2022 / UNIFORMADA

Detalle repuestos cargados a la Orden:

Ref-Descripción	Cantidad	V/unitario	Dsc%	IVA	V/Neto
R - ACEITE 20W50 - CUARTO*	2.00	22,000.00	0.00%	19.00 %	44,000.00
R - EMPAQUE CULATIN - PIEZA	1.00	21,273.12	0.00%	19.00 %	21,273.12
R - FILTRO ACEITE - PIEZA	1.00	6,078.03	0.00%	19.00 %	6,078.03
R - FILTRO AIRE - PIEZA	1.00	20,260.11	0.00%	19.00 %	20,260.11
R - GUAYA ACELERADOR - PIEZA	1.00	16,208.09	0.00%	19.00 %	16,208.09
R - LLANTA DELANTERA - PIEZA	1.00	86,105.48	0.00%	19.00 %	86,105.48
R - LLANTA TRASERA - PIEZA	1.00	124,093.19	0.00%	19.00 %	124,093.19
R - PASTILLAS FRENO DELANTERO - JUEGO	1.00	70,910.40	0.00%	19.00 %	70,910.40
R - PASTILLAS FRENO TRASERA - JUEGO	1.00	65,845.37	0.00%	19.00 %	65,845.37
R - KIT BUJES TIJERA COMPLETO - KIT	1.00	81,040.45	0.00%	19.00 %	81,040.45
R - BUJES SUSPENSION TRASERA - KIT	1.00	65,845.37	0.00%	19.00 %	65,845.37
R - LUBRICACION GUAYAS - JUEGO	1.00	11,143.06	0.00%	19.00 %	11,143.06
Subtotal Repuestos					612,802.67

Detalle mano de obra / servicios cargados a la Orden:

Ref-Descripción	Cantidad	V/unitario	Dsc%	IVA	V/Neto
S - MO - DESMONTAR Y SELLAR CULATIN *	1.00	63,000.00	0.00 %	19.00 %	63,000.00
S - MO - AJUSTE DE PIEZAS Y LUBRICACION (CADENA)	1.00	12,185.30	0.00 %	19.00 %	12,185.30
S - MO - SINCRONIZACION MOTOR	1.00	18,277.94	0.00 %	19.00 %	18,277.94
S - MO - MTO RODAMIENTOS DE DIRECCION	1.00	94,000.00	0.00 %	19.00 %	94,000.00
S - MO - LUBRICACION GUAYAS	1.00	12,946.88	0.00 %	19.00 %	12,946.88
S - MO - ESCANEADA *	1.00	180,000.00	0.00 %	19.00 %	180,000.00
S - MO - CALIBRACION SENSOR TP	1.00	130,000.00	0.00 %	19.00 %	130,000.00
S - MO - ACEITE 20W50 *	2.00	2,589.78	0.00 %	19.00 %	5,179.56
S - MO - EMPAQUE CULATIN	1.00	12,946.88	0.00 %	19.00 %	12,946.88
S - MO - FILTRO ACEITE	1.00	12,946.88	0.00 %	19.00 %	12,946.88
S - MO - FILTRO AIRE	1.00	12,946.88	0.00 %	19.00 %	12,946.88
S - MO - GUAYA ACELERADOR	1.00	6,092.65	0.00 %	19.00 %	6,092.65
S - MO - LLANTA DELANTERA	1.00	12,946.88	0.00 %	19.00 %	12,946.88
S - MO - LLANTA TRASERA	1.00	12,946.88	0.00 %	19.00 %	12,946.88
S - MO - PASTILLAS FRENO DELANTERO	1.00	12,946.88	0.00 %	19.00 %	12,946.88
S - MO - PASTILLAS FRENO TRASERA	1.00	6,092.65	0.00 %	19.00 %	6,092.65
S - MO - KIT BUJES TIJERA COMPLETO	1.00	18,277.94	0.00 %	19.00 %	18,277.94
S - MO - BUJES SUSPENSION TRASERA	1.00	24,370.59	0.00 %	19.00 %	24,370.59
S - MO - LAVADA INYECTOR *	1.00	150,000.00	0.00 %	19.00 %	150,000.00
Subtotal Servicios					798,104.79

Gran Total:

Subtotal : 1,410,907.46

IVA : 268,072.45

Ajuste al peso : 0.09

Valor Total : 1,678,980.00

Notas Adicionales:

Motivos Apertura : Mantenimiento Contrato

Fecha Prometido : 2024-03-22 Fecha Cierre : 2024-03-22

No existen pedidos pendientes para esta orden

Abonos la Orden: 0

* La Orden se encuentra: Cerrada *

* La Orden tiene espejo *

* La Orden no tiene plan *

* La Orden no tiene ningún contrato *

* La Orden no tiene planes asociados *

Impreso por Omega Cloud Versión .3.0. - Framesoft Solutions 900.266.799-2.



PRELIQUIDACIÓN ORDEN DE TRABAJO N° 72848

Omar Henry Cortés / Moto Mundial

79.204.832-5

Av CII 24 N° 100-80/92 / 4152498 - 5481004 3153294259

www.motomundial.com.co contacto@motomundial.com.co

Facturar a:

Nit/CC : 899999061-9

Cliente : SECRETARIA DISTRITAL DE MOVILIDAD

Tel: 3649400 0

Correo :

siifnacion.facturaelectronica@minhacienda.gov.co

Dir : CL 13 NRO. 37 - 35 PISO 3

Casillero : No.

Rombo : No.

Apertura : 2024-03-26

Hoy : 2024-03-26

Vehículo:

LBM55F 17-1-2055

HONDA / XRE 300 /Motor: 0

Km / Tipo : 40400.00 / Gasolina

Chasis / Cilindraje : 0 / 300

Modelo / Color : 2022 / UNIFORMADA

Detalle repuestos cargados a la Orden:

Ref-Descripción	Cantidad	V/unitario	Dsc%	IVA	V/Neto
R - ACEITE 20W50 - CUARTO*	2.00	22,000.00	0.00%	19.00 %	44,000.00
R - FILTRO ACEITE - PIEZA	1.00	6,078.03	0.00%	19.00 %	6,078.03
Subtotal Repuestos					50,078.03

Detalle mano de obra / servicios cargados a la Orden:

Ref-Descripción	Cantidad	V/unitario	Dsc%	IVA	V/Neto
S - MO - ACEITE 20W50 *	2.00	2,589.78	0.00 %	19.00 %	5,179.56
S - MO - FILTRO ACEITE	1.00	12,946.88	0.00 %	19.00 %	12,946.88
Subtotal Servicios					18,126.44

Gran Total:

Subtotal : 68,204.47

IVA : 12,958.86

Ajuste al peso : -0.33

Valor Total : 81,163.00

Notas Adicionales:

Motivos Apertura : Mantenimiento Contrato

Fecha Prometido : 2024-03-26 Fecha Cierre : 2024-03-26

No existen pedidos pendientes para esta orden

Abonos la Orden: 0

* La Orden se encuentra: Cerrada *

* La Orden tiene espejo *

* La Orden no tiene plan *

* La Orden no tiene ningún contrato *

* La Orden no tiene planes asociados *

Impreso por Omega Cloud Versión .3.0. - Framesoft Solutions 900.266.799-2.



PRELIQUIDACIÓN ORDEN DE TRABAJO N° 72849

Omar Henry Cortés / Moto Mundial

79.204.832-5

Av CII 24 N° 100-80/92 / 4152498 - 5481004 3153294259

www.motomundial.com.co contacto@motomundial.com.co

Facturar a:

Nit/CC : 899999061-9

Cliente : SECRETARIA DISTRITAL DE MOVILIDAD

Tel: 3649400 0

Correo :

siifnacion.facturaelectronica@minhacienda.gov.co

Dir : CL 13 NRO. 37 - 35 PISO 3

Casillero : No.

Rombo : No.

Apertura : 2024-03-26

Hoy : 2024-03-26

Vehículo:

LBN02F

HONDA / XRE 300 /Motor: 0

Km / Tipo : 27303.00 / Gasolina

Chasis / Cilindraje : 0 / 300

Modelo / Color : 2022 / UNIFORMADA

Detalle repuestos cargados a la Orden:

Ref-Descripción	Cantidad	V/unitario	Dsc%	IVA	V/Neto
R - ACEITE 20W50 - CUARTO*	2.00	22,000.00	0.00%	19.00 %	44,000.00
R - FILTRO ACEITE - PIEZA	1.00	6,078.03	0.00%	19.00 %	6,078.03
R - FILTRO AIRE - PIEZA	1.00	20,260.11	0.00%	19.00 %	20,260.11
Subtotal Repuestos					70,338.14

Detalle mano de obra / servicios cargados a la Orden:

Ref-Descripción	Cantidad	V/unitario	Dsc%	IVA	V/Neto
S - MO - MANTENIMIENTO SUSPENSION TRASERA *	1.00	85,000.00	0.00 %	19.00 %	85,000.00
S - MO - ACEITE 20W50 *	2.00	2,589.78	0.00 %	19.00 %	5,179.56
S - MO - FILTRO ACEITE	1.00	12,946.88	0.00 %	19.00 %	12,946.88
S - MO - FILTRO AIRE	1.00	12,946.88	0.00 %	19.00 %	12,946.88
Subtotal Servicios					116,073.32

Gran Total:

Subtotal : 186,411.46

IVA : 35,418.19

Ajuste al peso : 0.35

Valor Total : 221,830.00

Notas Adicionales:

Motivos Apertura : Mantenimiento Contrato

Fecha Prometido : 2024-03-26 Fecha Cierre : 2024-03-26

No existen pedidos pendientes para esta orden

Abonos la Orden: 0

* La Orden se encuentra: Cerrada *

* La Orden tiene espejo *

* La Orden no tiene plan *

* La Orden no tiene ningún contrato *

* La Orden no tiene planes asociados *

Impreso por Omega Cloud Versión .3.0. - Framesoft Solutions 900.266.799-2.



PRELIQUIDACIÓN ORDEN DE TRABAJO N° 72876

Omar Henry Cortés / Moto Mundial

79.204.832-5

Av CII 24 N° 100-80/92 / 4152498 - 5481004 3153294259

www.motomundial.com.co contacto@motomundial.com.co

Facturar a:

Nit/CC : 899999061-9

Cliente : SECRETARIA DISTRITAL DE MOVILIDAD

Tel: 3649400 0

Correo :

siifnacion.facturaelectronica@minhacienda.gov.co

Dir : CL 13 NRO. 37 - 35 PISO 3

Casillero : No.

Rombo : No.

Apertura : 2024-03-27

Hoy : 2024-03-27

Vehículo:

LBO09F

HONDA / XRE 300 /Motor: 0

Km / Tipo : 27236.00 / Gasolina

Chasis / Cilindraje : 0 / 300

Modelo / Color : 2022 / UNIFORMADA

Detalle repuestos cargados a la Orden:

Ref-Descripción	Cantidad	V/unitario	Dsc%	IVA	V/Neto
R - ACEITE 20W50 - CUARTO*	2.00	22,000.00	0.00%	19.00 %	44,000.00
R - FILTRO ACEITE - PIEZA	1.00	6,078.03	0.00%	19.00 %	6,078.03
R - FILTRO AIRE - PIEZA	1.00	20,260.11	0.00%	19.00 %	20,260.11
Subtotal Repuestos					70,338.14

Detalle mano de obra / servicios cargados a la Orden:

Ref-Descripción	Cantidad	V/unitario	Dsc%	IVA	V/Neto
S - MO - ESCANEADA *	1.00	180,000.00	0.00 %	19.00 %	180,000.00
S - MO - ACEITE 20W50 *	2.00	2,589.78	0.00 %	19.00 %	5,179.56
S - MO - FILTRO ACEITE	1.00	12,946.88	0.00 %	19.00 %	12,946.88
S - MO - FILTRO AIRE	1.00	12,946.88	0.00 %	19.00 %	12,946.88
Subtotal Servicios					211,073.32

Gran Total:

Subtotal : 281,411.46

IVA : 53,468.19

Ajuste al peso : 0.35

Valor Total : 334,880.00

Notas Adicionales:

Motivos Apertura : Mantenimiento Contrato

Fecha Prometido : 2024-03-27 Fecha Cierre : 2024-03-27

No existen pedidos pendientes para esta orden

Abonos la Orden: 0

* La Orden se encuentra: Cerrada *

* La Orden tiene espejo *

* La Orden no tiene plan *

* La Orden no tiene ningún contrato *

* La Orden no tiene planes asociados *

Impreso por Omega Cloud Versión .3.0. - Framesoft Solutions 900.266.799-2.



PRELIQUIDACIÓN ORDEN DE TRABAJO N° 72881

Omar Henry Cortés / Moto Mundial

79.204.832-5

Av CII 24 N° 100-80/92 / 4152498 - 5481004 3153294259

www.motomundial.com.co contacto@motomundial.com.co

Facturar a:

Nit/CC : 899999061-9

Cliente : SECRETARIA DISTRITAL DE MOVILIDAD

Tel: 3649400 0

Correo :

siifnacion.facturaelectronica@minhacienda.gov.co

Dir : CL 13 NRO. 37 - 35 PISO 3

Casillero : No.

Rombo : No.

Apertura : 2024-03-27

Hoy : 2024-03-27

Vehículo:

LBO70F 17-1-2278

HONDA / XRE 300 /Motor: 0

Km / Tipo : 30978.00 / Gasolina

Chasis / Cilindraje : 0 / 300

Modelo / Color : 2022 / UNIFORMADA

Detalle repuestos cargados a la Orden:

Ref-Descripción	Cantidad	V/unitario	Dsc%	IVA	V/Neto
R - ACEITE 20W50 - CUARTO*	2.00	22,000.00	0.00%	19.00 %	44,000.00
R - FILTRO ACEITE - PIEZA	1.00	6,078.03	0.00%	19.00 %	6,078.03
R - PASTILLAS FRENO DELANTERO - JUEGO	1.00	70,910.40	0.00%	19.00 %	70,910.40
R - PASTILLAS FRENO TRASERA - JUEGO	1.00	65,845.37	0.00%	19.00 %	65,845.37
Subtotal Repuestos					186,833.80

Detalle mano de obra / servicios cargados a la Orden:

Ref-Descripción	Cantidad	V/unitario	Dsc%	IVA	V/Neto
S - MO - MTO RODAMIENTOS DE DIRECCION	1.00	94,000.00	0.00 %	19.00 %	94,000.00
S - MO - AJUSTE LAMINA SENSOR VELOCIMETRO	1.00	32,400.00	0.00 %	19.00 %	32,400.00
S - MO - ACEITE 20W50 *	2.00	2,589.78	0.00 %	19.00 %	5,179.56
S - MO - FILTRO ACEITE	1.00	12,946.88	0.00 %	19.00 %	12,946.88
S - MO - PASTILLAS FRENO DELANTERO	1.00	12,946.88	0.00 %	19.00 %	12,946.88
S - MO - PASTILLAS FRENO TRASERA	1.00	6,092.65	0.00 %	19.00 %	6,092.65
Subtotal Servicios					163,565.97

Gran Total:

Subtotal : 350,399.77

IVA : 66,575.97

Ajuste al peso : 0.26

Valor Total : 416,976.00

Notas Adicionales:

Motivos Apertura : Mantenimiento Contrato

Fecha Prometido : 2024-03-27 Fecha Cierre : 2024-03-27

No existen pedidos pendientes para esta orden

Abonos la Orden: 0

* La Orden se encuentra: Cerrada *

* La Orden tiene espejo *

* La Orden no tiene plan *

* La Orden no tiene ningún contrato *

* La Orden no tiene planes asociados *

Impreso por Omega Cloud Versión .3.0. - Framesoft Solutions 900.266.799-2.



PRELIQUIDACIÓN ORDEN DE TRABAJO N° 72895

Omar Henry Cortés / Moto Mundial

79.204.832-5

Av CII 24 N° 100-80/92 / 4152498 - 5481004 3153294259

www.motomundial.com.co contacto@motomundial.com.co

Facturar a:

Nit/CC : 899999061-9

Cliente : SECRETARIA DISTRITAL DE MOVILIDAD

Tel: 3649400 0

Correo :

siifnacion.facturaelectronica@minhacienda.gov.co

Dir : CL 13 NRO. 37 - 35 PISO 3

Casillero : No.

Rombo : No.

Apertura : 2024-04-01

Hoy : 2024-04-01

Vehículo:

LBM78F

HONDA / XRE 300 /Motor: 0

Km / Tipo : 29246.00 / Gasolina

Chasis / Cilindraje : 0 / 300

Modelo / Color : 2022 / UNIFORMADA

Detalle repuestos cargados a la Orden:

Ref-Descripción	Cantidad	V/unitario	Dsc%	IVA	V/Neto
R - ACEITE 20W50 - CUARTO*	2.00	22,000.00	0.00%	19.00 %	44,000.00
R - FILTRO ACEITE - PIEZA	1.00	6,078.03	0.00%	19.00 %	6,078.03
R - FILTRO AIRE - PIEZA	1.00	20,260.11	0.00%	19.00 %	20,260.11
R - PASTILLAS FRENO DELANTERO - JUEGO	1.00	70,910.40	0.00%	19.00 %	70,910.40
R - PASTILLAS FRENO TRASERA - JUEGO	1.00	65,845.37	0.00%	19.00 %	65,845.37
Subtotal Repuestos					207,093.91

Detalle mano de obra / servicios cargados a la Orden:

Ref-Descripción	Cantidad	V/unitario	Dsc%	IVA	V/Neto
S - MO - MANTENIMIENTO SUSPENSION TRASERA *	1.00	85,000.00	0.00 %	19.00 %	85,000.00
S - MO - ACEITE 20W50 *	2.00	2,589.78	0.00 %	19.00 %	5,179.56
S - MO - FILTRO ACEITE	1.00	12,946.88	0.00 %	19.00 %	12,946.88
S - MO - FILTRO AIRE	1.00	12,946.88	0.00 %	19.00 %	12,946.88
S - MO - PASTILLAS FRENO DELANTERO	1.00	12,946.88	0.00 %	19.00 %	12,946.88
S - MO - PASTILLAS FRENO TRASERA	1.00	6,092.65	0.00 %	19.00 %	6,092.65
Subtotal Servicios					135,112.85

Gran Total:

Subtotal : 342,206.76

IVA : 65,019.30

Ajuste al peso : -0.06

Valor Total : 407,226.00

Notas Adicionales:

Motivos Apertura : Mantenimiento Contrato

Fecha Prometido : 2024-04-01 Fecha Cierre : 2024-04-01

No existen pedidos pendientes para esta orden

Abonos la Orden: 0

* La Orden se encuentra: Cerrada *

* La Orden tiene espejo *

* La Orden no tiene plan *

* La Orden no tiene ningún contrato *

* La Orden no tiene planes asociados *

Impreso por Omega Cloud Versión .3.0. - Framesoft Solutions 900.266.799-2.



PRELIQUIDACIÓN ORDEN DE TRABAJO N° 72418

Omar Henry Cortés / Moto Mundial

79.204.832-5

Av CII 24 N° 100-80/92 / 4152498 - 5481004 3153294259

www.motomundial.com.co contacto@motomundial.com.co

Facturar a:

Nit/CC : 899999061-9

Cliente : SECRETARIA DISTRITAL DE MOVILIDAD

Tel: 3649400 0

Correo :

siifnacion.facturaelectronica@minhacienda.gov.co

Dir : CL 13 NRO. 37 - 35 PISO 3

Casillero : No.

Rombo : No.

Apertura : 2024-03-07

Hoy : 2024-04-01

Vehículo:

LBN17F

HONDA / XRE 300 /Motor: 0

Km / Tipo : 37074.00 / Gasolina

Chasis / Cilindraje : 0 / 300

Modelo / Color : 2022 / UNIFORMADA

Detalle repuestos cargados a la Orden:

Ref-Descripción	Cantidad	V/unitario	Dsc%	IVA	V/Neto
R - ACEITE 20W50 - CUARTO*	2.00	22,000.00	0.00%	19.00 %	44,000.00
R - FILTRO ACEITE - PIEZA	1.00	6,078.03	0.00%	19.00 %	6,078.03
R - FILTRO AIRE - PIEZA	1.00	20,260.11	0.00%	19.00 %	20,260.11
R - KIT ARRASTRE - KIT	1.00	212,731.18	0.00%	19.00 %	212,731.18
R - PASTILLAS FRENO DELANTERO - JUEGO	1.00	70,910.40	0.00%	19.00 %	70,910.40
R - PASTILLAS FRENO TRASERA - JUEGO	1.00	65,845.37	0.00%	19.00 %	65,845.37
R - LUBRICACION GUAYAS - JUEGO	1.00	11,143.06	0.00%	19.00 %	11,143.06
Subtotal Repuestos					430,968.15

Detalle mano de obra / servicios cargados a la Orden:

Ref-Descripción	Cantidad	V/unitario	Dsc%	IVA	V/Neto
S - MO - LUBRICACION GUAYAS	1.00	12,946.88	0.00 %	19.00 %	12,946.88
S - MO - MTTO MORDAZA TRASERA *	1.00	50,000.00	0.00 %	19.00 %	50,000.00
S - MO - MTTO MORDAZA DELANTERA *	1.00	50,000.00	0.00 %	19.00 %	50,000.00
S - MO - MANTENIMIENTO SUSPENSION TRASERA *	1.00	85,000.00	0.00 %	19.00 %	85,000.00
S - MO - MTO RODAMIENTOS DE DIRECCION	1.00	94,000.00	0.00 %	19.00 %	94,000.00
S - MO - MTTO RODAMIENTOS RUEDA DELANTERA	1.00	31,200.00	0.00 %	19.00 %	31,200.00
S - MO - MTTO RODAMIENTOS RUEDA TRASERA	1.00	21,600.00	0.00 %	19.00 %	21,600.00
S - MO - ACEITE 20W50 *	2.00	2,589.78	0.00 %	19.00 %	5,179.56
S - MO - FILTRO ACEITE	1.00	12,946.88	0.00 %	19.00 %	12,946.88
S - MO - FILTRO AIRE	1.00	12,946.88	0.00 %	19.00 %	12,946.88
S - MO - KIT ARRASTRE	1.00	12,946.88	0.00 %	19.00 %	12,946.88
S - MO - PASTILLAS FRENO DELANTERO	1.00	12,946.88	0.00 %	19.00 %	12,946.88
S - MO - PASTILLAS FRENO TRASERA	1.00	6,092.65	0.00 %	19.00 %	6,092.65
Subtotal Servicios					407,806.61

Gran Total:

Subtotal : 838,774.76

IVA : 159,367.22

Ajuste al peso : 0.02

Valor Total : 998,142.00

Notas Adicionales:

Motivos Apertura : Mantenimiento Contrato

Fecha Prometido : 2024-04-01 Fecha Cierre : 2024-04-01

No existen pedidos pendientes para esta orden

Abonos la Orden: 0

* La Orden se encuentra: Cerrada *

* La Orden tiene espejo *

* La Orden no tiene plan *

* La Orden no tiene ningún contrato *

* La Orden no tiene planes asociados *

Impreso por Omega Cloud Versión .3.0. - Framesoft Solutions 900.266.799-2.



PRELIQUIDACIÓN ORDEN DE TRABAJO N° 72914

Omar Henry Cortés / Moto Mundial

79.204.832-5

Av CII 24 N° 100-80/92 / 4152498 - 5481004 3153294259

www.motomundial.com.co contacto@motomundial.com.co

Facturar a:

Nit/CC : 899999061-9

Cliente : SECRETARIA DISTRITAL DE MOVILIDAD

Tel: 3649400 0

Correo :

siifnacion.facturaelectronica@minhacienda.gov.co

Dir : CL 13 NRO. 37 - 35 PISO 3

Casillero : No.

Rombo : No.

Apertura : 2024-04-02

Hoy : 2024-04-02

Vehículo:

LBO51F 17-1-2250

HONDA / XRE 300 /Motor: -

Km / Tipo : 28515.00 / Gasolina

Chasis / Cilindraje : - / 300

Modelo / Color : 2022 / UNIFORMADA

Detalle repuestos cargados a la Orden:

Ref-Descripción	Cantidad	V/unitario	Dsc%	IVA	V/Neto
R - ACEITE 20W50 - CUARTO*	2.00	22,000.00	0.00%	19.00 %	44,000.00
R - FILTRO ACEITE - PIEZA	1.00	6,078.03	0.00%	19.00 %	6,078.03
R - FILTRO AIRE - PIEZA	1.00	20,260.11	0.00%	19.00 %	20,260.11
R - PASTILLAS FRENO DELANTERO - JUEGO	1.00	70,910.40	0.00%	19.00 %	70,910.40
R - PASTILLAS FRENO TRASERA - JUEGO	1.00	65,845.37	0.00%	19.00 %	65,845.37
Subtotal Repuestos					207,093.91

Detalle mano de obra / servicios cargados a la Orden:

Ref-Descripción	Cantidad	V/unitario	Dsc%	IVA	V/Neto
S - MO - AJUSTE DE PIEZAS Y LUBRICACION (CADENA)	1.00	12,185.30	0.00 %	19.00 %	12,185.30
S - MO - ESCANEADA *	1.00	180,000.00	0.00 %	19.00 %	180,000.00
S - MO - CALIBRACION SENSOR TP	1.00	130,000.00	0.00 %	19.00 %	130,000.00
S - MO - ACEITE 20W50 *	2.00	2,589.78	0.00 %	19.00 %	5,179.56
S - MO - FILTRO ACEITE	1.00	12,946.88	0.00 %	19.00 %	12,946.88
S - MO - FILTRO AIRE	1.00	12,946.88	0.00 %	19.00 %	12,946.88
S - MO - PASTILLAS FRENO DELANTERO	1.00	12,946.88	0.00 %	19.00 %	12,946.88
S - MO - PASTILLAS FRENO TRASERA	1.00	6,092.65	0.00 %	19.00 %	6,092.65
Subtotal Servicios					372,298.15

Gran Total:

Subtotal : 579,392.06

IVA : 110,084.51

Ajuste al peso : 0.43

Valor Total : 689,477.00

Notas Adicionales:

Motivos Apertura : Contrato Mantenimiento

Fecha Prometido : 2024-04-02 Fecha Cierre : 2024-04-02

No existen pedidos pendientes para esta orden

Abonos la Orden: 0

* La Orden se encuentra: Cerrada *

* La Orden tiene espejo *

* La Orden no tiene plan *

* La Orden no tiene ningún contrato *

* La Orden no tiene planes asociados *

Impreso por Omega Cloud Versión .3.0. - Framesoft Solutions 900.266.799-2.



PRELIQUIDACIÓN ORDEN DE TRABAJO N° 72948
Omar Henry Cortés / Moto Mundial
79.204.832-5
Av CII 24 N° 100-80/92 / 4152498 - 5481004 3153294259
www.motomundial.com.co contacto@motomundial.com.co

Facturar a:

Nit/CC : 899999061-9
Cliente : SECRETARIA DISTRITAL DE MOVILIDAD
Tel: 3649400 0
Correo :
siifnacion.facturaelectronica@minhacienda.gov.co
Dir : CL 13 NRO. 37 - 35 PISO 3
Casillero : No. Rombo : No.

Vehículo:

LBM63F
HONDA / XRE 300 /Motor: 0
Km / Tipo : 29997.00 / Gasolina
Chasis / Cilindraje : 0 / 300
Modelo / Color : 2022 / UNIFORMADA
Apertura : 2024-04-03 Hoy : 2024-04-03

Detalle repuestos cargados a la Orden:

Ref-Descripción	Cantidad	V/unitario	Dsc%	IVA	V/Neto
R - ACEITE 20W50 - CUARTO*	2.00	22,000.00	0.00%	19.00 %	44,000.00
R - FILTRO ACEITE - PIEZA	1.00	6,078.03	0.00%	19.00 %	6,078.03
R - PASTILLAS FRENO DELANTERO - JUEGO	1.00	70,910.40	0.00%	19.00 %	70,910.40
R - EMPAQUETADURA MORDAZA DELANTERA *	1.00	98,400.00	0.00%	19.00 %	98,400.00
Subtotal Repuestos					219,388.43

Detalle mano de obra / servicios cargados a la Orden:

Ref-Descripción	Cantidad	V/unitario	Dsc%	IVA	V/Neto
S - MO - ACEITE 20W50 *	2.00	2,589.78	0.00 %	19.00 %	5,179.56
S - MO - FILTRO ACEITE	1.00	12,946.88	0.00 %	19.00 %	12,946.88
S - MO - PASTILLAS FRENO DELANTERO	1.00	12,946.88	0.00 %	19.00 %	12,946.88
S - MO - EMPAQUETADURA MORDAZA DELANTERA *	1.00	3,000.00	0.00 %	19.00 %	3,000.00
Subtotal Servicios					34,073.32

Gran Total:

Subtotal : 253,461.75
IVA : 48,157.75
Ajuste al peso : 0.50
Valor Total : 301,620.00

Notas Adicionales:

Motivos Apertura : Mantenimiento Contrato
Fecha Prometido : 2024-04-03 Fecha Cierre : 2024-04-03
No existen pedidos pendientes para esta orden
Abonos la Orden: 0
* La Orden se encuentra: Cerrada *
* La Orden tiene espejo *
* La Orden no tiene plan *
* La Orden no tiene ningún contrato *
* La Orden no tiene planes asociados *

Impreso por Omega Cloud Versión .3.0. - Framesoft Solutions 900.266.799-2.



PRELIQUIDACIÓN ORDEN DE TRABAJO N° 72799
Omar Henry Cortés / Moto Mundial
79.204.832-5
Av CII 24 N° 100-80/92 / 4152498 - 5481004 3153294259
www.motomundial.com.co contacto@motomundial.com.co

Facturar a:

Nit/CC : 899999061-9
Cliente : SECRETARIA DISTRITAL DE MOVILIDAD
Tel: 3649400 0
Correo :
silfnacion.facturaelectronica@minhacienda.gov.co
Dir : CL 13 NRO. 37 - 35 PISO 3
Casillero : No.

Vehículo:

LBN69F
HONDA / XRE 300 /Motor: 0
Km / Tipo : 34049.00 / Gasolina
Chasis / Cilindraje : 0 / 300
Modelo / Color : 2022 / UNIFORMADA
Apertura : 2024-03-21
Hoy : 2024-04-03

Rombo : No.

Apertura : 2024-03-21

Hoy : 2024-04-03

Detalle repuestos cargados a la Orden:

Ref-Descripción	Cantidad	V/unitario	Dsc%	IVA	V/Neto
R - ACEITE 20W50 - CUARTO*	2.00	22,000.00	0.00%	19.00 %	44,000.00
R - FILTRO ACEITE - PIEZA	1.00	6,078.03	0.00%	19.00 %	6,078.03
R - GUAYA ACELERADOR - PIEZA	2.00	16,208.09	0.00%	19.00 %	32,416.18
R - EMPAQUE CULATIN - PIEZA	1.00	21,273.12	0.00%	19.00 %	21,273.12
Subtotal Repuestos					103,767.33

Detalle mano de obra / servicios cargados a la Orden:

Ref-Descripción	Cantidad	V/unitario	Dsc%	IVA	V/Neto
S - MO - ACEITE 20W50 *	2.00	2,589.78	0.00 %	19.00 %	5,179.56
S - MO - FILTRO ACEITE	1.00	12,946.88	0.00 %	19.00 %	12,946.88
S - MO - GUAYA ACELERADOR	2.00	6,092.65	0.00 %	19.00 %	12,185.30
S - MO - EMPAQUE CULATIN	1.00	12,946.88	0.00 %	19.00 %	12,946.88
S - MO - AJUSTE DE PIEZAS Y LUBRICACION (CADENA)	1.00	12,185.30	0.00 %	19.00 %	12,185.30
S - MO - DESMONTAR Y SELLAR CULATIN *	1.00	63,000.00	0.00 %	19.00 %	63,000.00
S - MO - MANTENIMIENTO SUSPENSION TRASERA *	1.00	85,000.00	0.00 %	19.00 %	85,000.00
S - MO - MTO RODAMIENTOS DE DIRECCION	1.00	94,000.00	0.00 %	19.00 %	94,000.00
S - MO - REVISION SISTEMA DE CARGA *	1.00	65,500.00	0.00 %	19.00 %	65,500.00
Subtotal Servicios					362,943.92

Gran Total:

Subtotal : 466,711.25
IVA : 88,675.15
Ajuste al peso : -0.40
Valor Total : 555,386.00

Notas Adicionales:

Motivos Apertura : Mantenimiento Contrato
Fecha Prometido : 2024-04-03 Fecha Cierre : 2024-04-03
No existen pedidos pendientes para esta orden
Abonos la Orden: 0

- * La Orden se encuentra: Cerrada *
- * La Orden tiene espejo *
- * La Orden no tiene plan *
- * La Orden no tiene ningún contrato *
- * La Orden no tiene planes asociados *

Facturar a:

Nit/CC : 899999061-9
 Cliente : SECRETARIA DISTRITAL DE MOVILIDAD
 Tel: 3649400 0
 Correo :
 siifnacion.facturaelectronica@minhacienda.gov.co
 Dir : CL 13 NRO. 37 - 35 PISO 3
 Casillero : No.

Vehículo:

LBN78F 17-1-2178
 HONDA / XRE 300 /Motor: -
 Km / Tipo : 33637.00 / Gasolina
 Chasis / Cilindraje : - / 300
 Modelo / Color : 2022 / UNIFORMADA
 Apertura : 2024-04-03 Hoy : 2024-04-03

Detalle repuestos cargados a la Orden:

Ref-Descripción	Cantidad	V/unitario	Dsc%	IVA	V/Neto
R - ACEITE 20W50 - CUARTO*	2.00	22,000.00	0.00%	19.00 %	44,000.00
R - CUNAS DIRECCION - KIT	1.00	104,846.08	0.00%	19.00 %	104,846.08
R - FILTRO ACEITE - PIEZA	1.00	6,078.03	0.00%	19.00 %	6,078.03
R - FILTRO AIRE - PIEZA	1.00	20,260.11	0.00%	19.00 %	20,260.11
R - KIT ARRASTRE - KIT	1.00	212,731.18	0.00%	19.00 %	212,731.18
R - LLANTA TRASERA - PIEZA	1.00	124,093.19	0.00%	19.00 %	124,093.19
R - NEUMATICO TRASERO - PIEZA	1.00	25,325.14	0.00%	19.00 %	25,325.14
R - PASTILLAS FRENO DELANTERO - JUEGO	1.00	70,910.40	0.00%	19.00 %	70,910.40
R - PASTILLAS FRENO TRASERA - JUEGO	1.00	65,845.37	0.00%	19.00 %	65,845.37
Subtotal Repuestos					674,089.50

Detalle mano de obra / servicios cargados a la Orden:

Ref-Descripción	Cantidad	V/unitario	Dsc%	IVA	V/Neto
S - MO - ESCANEADA *	1.00	180,000.00	0.00 %	19.00 %	180,000.00
S - MO - ACEITE 20W50 *	2.00	2,589.78	0.00 %	19.00 %	5,179.56
S - MO - CUNAS DIRECCION	1.00	18,277.94	0.00 %	19.00 %	18,277.94
S - MO - FILTRO ACEITE	1.00	12,946.88	0.00 %	19.00 %	12,946.88
S - MO - FILTRO AIRE	1.00	12,946.88	0.00 %	19.00 %	12,946.88
S - MO - KIT ARRASTRE	1.00	12,946.88	0.00 %	19.00 %	12,946.88
S - MO - LLANTA TRASERA	1.00	12,946.88	0.00 %	19.00 %	12,946.88
S - MO - NEUMATICO TRASERO	1.00	12,946.88	0.00 %	19.00 %	12,946.88
S - MO - PASTILLAS FRENO DELANTERO	1.00	12,946.88	0.00 %	19.00 %	12,946.88
S - MO - PASTILLAS FRENO TRASERA	1.00	6,092.65	0.00 %	19.00 %	6,092.65
Subtotal Servicios					287,231.43

Gran Total:

Subtotal : 961,320.93
IVA : 182,651.01
Ajuste al peso : 0.06
Valor Total : 1,143,972.00

Notas Adicionales:

Motivos Apertura : Mantenimiento Contrato
 Fecha Prometido : 2024-04-03 Fecha Cierre : 2024-04-03
 No existen pedidos pendientes para esta orden

Abonos la Orden: 0

- * La Orden se encuentra: Cerrada *
- * La Orden tiene espejo *
- * La Orden no tiene plan *
- * La Orden no tiene ningún contrato *
- * La Orden no tiene planes asociados *

Impreso por Omega Cloud Versión .3.0. - Framesoft Solutions 900.266.799-2.



PRELIQUIDACIÓN ORDEN DE TRABAJO N° 72982
Omar Henry Cortés / Moto Mundial
79.204.832-5
Av CII 24 N° 100-80/92 / 4152498 - 5481004 3153294259
www.motomundial.com.co contacto@motomundial.com.co

Facturar a:

Nit/CC : 899999061-9
Cliente : SECRETARIA DISTRITAL DE MOVILIDAD
Tel: 3649400 0
Correo :
siifnacion.facturaelectronica@minhacienda.gov.co
Dir : CL 13 NRO. 37 - 35 PISO 3
Casillero : No. Rombo : No.

Vehículo:

LBN47F 17-01-2146
HONDA / XRE 300 /Motor: 0
Km / Tipo : 43924.00 / Gasolina
Chasis / Cilindraje : 0 / 350
Modelo / Color : 2022 / UNIFIRMADA
Apertura : 2024-04-04 Hoy : 2024-04-04

Detalle repuestos cargados a la Orden:

Ref-Descripción	Cantidad	V/unitario	Dsc%	IVA	V/Neto
R - ACEITE 20W50 - CUARTO*	2.00	22,000.00	0.00%	19.00 %	44,000.00
R - EMPAQUE CULATIN - PIEZA	1.00	21,273.12	0.00%	19.00 %	21,273.12
R - FILTRO ACEITE - PIEZA	1.00	6,078.03	0.00%	19.00 %	6,078.03
R - FILTRO AIRE - PIEZA	1.00	20,260.11	0.00%	19.00 %	20,260.11
R - LLANTA DELANTERA - PIEZA	1.00	86,105.48	0.00%	19.00 %	86,105.48
R - PASTILLAS FRENO DELANTERO - JUEGO	1.00	70,910.40	0.00%	19.00 %	70,910.40
R - PASTILLAS FRENO TRASERA - JUEGO	1.00	65,845.37	0.00%	19.00 %	65,845.37
Subtotal Repuestos					314,472.51

Detalle mano de obra / servicios cargados a la Orden:

Ref-Descripción	Cantidad	V/unitario	Dsc%	IVA	V/Neto
S - MO - DESMONTAR Y SELLAR CULATIN *	1.00	63,000.00	0.00 %	19.00 %	63,000.00
S - MO - MANTENIMIENTO SUSPENSION TRASERA *	1.00	85,000.00	0.00 %	19.00 %	85,000.00
S - MO - MTO RODAMIENTOS DE DIRECCION	1.00	94,000.00	0.00 %	19.00 %	94,000.00
S - MO - AJUSTE LAMINA SENSOR VELOCIMETRO	1.00	32,400.00	0.00 %	19.00 %	32,400.00
S - MO - ACEITE 20W50 *	2.00	2,589.78	0.00 %	19.00 %	5,179.56
S - MO - EMPAQUE CULATIN	1.00	12,946.88	0.00 %	19.00 %	12,946.88
S - MO - FILTRO ACEITE	1.00	12,946.88	0.00 %	19.00 %	12,946.88
S - MO - FILTRO AIRE	1.00	12,946.88	0.00 %	19.00 %	12,946.88
S - MO - LLANTA DELANTERA	1.00	12,946.88	0.00 %	19.00 %	12,946.88
S - MO - PASTILLAS FRENO DELANTERO	1.00	12,946.88	0.00 %	19.00 %	12,946.88
S - MO - PASTILLAS FRENO TRASERA	1.00	6,092.65	0.00 %	19.00 %	6,092.65
Subtotal Servicios					350,406.61

Gran Total:

Subtotal : 664,879.12
IVA : 126,327.05
Ajuste al peso : -0.17
Valor Total : 791,206.00

Notas Adicionales:

Motivos Apertura : Mantenimiento Contrato
Fecha Prometido : 2024-04-04 Fecha Cierre : 2024-04-04
No existen pedidos pendientes para esta orden
Abonos la Orden: 0
* La Orden se encuentra: Cerrada *
* La Orden tiene espejo *
* La Orden no tiene plan *
* La Orden no tiene ningún contrato *
* La Orden no tiene planes asociados *



PRELIQUIDACIÓN ORDEN DE TRABAJO N° 72426
Omar Henry Cortés / Moto Mundial
79.204.832-5
Av CII 24 N° 100-80/92 / 4152498 - 5481004 3153294259
www.motomundial.com.co contacto@motomundial.com.co

Facturar a:

Nit/CC : 899999061-9
Cliente : SECRETARIA DISTRITAL DE MOVILIDAD
Tel: 3649400 0
Correo :
siifnacion.facturaelectronica@minhacienda.gov.co
Dir : CL 13 NRO. 37 - 35 PISO 3
Casillero : No. Rombo : No. Apertura : 2024-03-07 Hoy : 2024-04-06

Vehículo:

LBO35F 17-1-2235
HONDA / XRE 300 /Motor: -
Km / Tipo : 29621.00 / Gasolina
Chasis / Cilindraje : - / 300
Modelo / Color : 2022 / UNIFORMADA

Detalle repuestos cargados a la Orden:

Ref-Descripción	Cantidad	V/unitario	Dsc%	IVA	V/Neto
R - ACEITE 20W50 - CUARTO*	2.00	22,000.00	0.00%	19.00 %	44,000.00
R - EMPAQUE CULATIN - PIEZA	1.00	21,273.12	0.00%	19.00 %	21,273.12
R - FILTRO ACEITE - PIEZA	1.00	6,078.03	0.00%	19.00 %	6,078.03
R - FILTRO AIRE - PIEZA	1.00	20,260.11	0.00%	19.00 %	20,260.11
R - GUAYA ACELERADOR - PIEZA	2.00	16,208.09	0.00%	19.00 %	32,416.18
R - PASTILLAS FRENO DELANTERO - JUEGO	1.00	70,910.40	0.00%	19.00 %	70,910.40
R - PASTILLAS FRENO TRASERA - JUEGO	1.00	65,845.37	0.00%	19.00 %	65,845.37
Subtotal Repuestos					260,783.21

Detalle mano de obra / servicios cargados a la Orden:

Ref-Descripción	Cantidad	V/unitario	Dsc%	IVA	V/Neto
S - MO - AJUSTE DE PIEZAS Y LUBRICACION (CADENA)	1.00	12,185.30	0.00 %	19.00 %	12,185.30
S - MO - DESMONTAR Y SELLAR CULATIN *	1.00	63,000.00	0.00 %	19.00 %	63,000.00
S - MO - SINCRONIZACION MOTOR	1.00	18,277.94	0.00 %	19.00 %	18,277.94
S - MO - ARREGLO BOMBA DE GASOLINA *	1.00	483,000.00	0.00 %	19.00 %	483,000.00
S - MO - ESCANEADA *	1.00	180,000.00	0.00 %	19.00 %	180,000.00
S - MO - CALIBRACION SENSOR TP	1.00	130,000.00	0.00 %	19.00 %	130,000.00
S - MO - ACEITE 20W50 *	2.00	2,589.78	0.00 %	19.00 %	5,179.56
S - MO - EMPAQUE CULATIN	1.00	12,946.88	0.00 %	19.00 %	12,946.88
S - MO - FILTRO ACEITE	1.00	12,946.88	0.00 %	19.00 %	12,946.88
S - MO - FILTRO AIRE	1.00	12,946.88	0.00 %	19.00 %	12,946.88
S - MO - GUAYA ACELERADOR	2.00	6,092.65	0.00 %	19.00 %	12,185.30
S - MO - PASTILLAS FRENO DELANTERO	1.00	12,946.88	0.00 %	19.00 %	12,946.88
S - MO - PASTILLAS FRENO TRASERA	1.00	6,092.65	0.00 %	19.00 %	6,092.65
S - MO - LAVADA INYECTOR *	1.00	150,000.00	0.00 %	19.00 %	150,000.00
Subtotal Servicios					1,111,708.27

Gran Total:

Subtotal : 1,372,491.48
IVA : 260,773.40
Ajuste al peso : 0.12
Valor Total : 1,633,265.00

Notas Adicionales:

Motivos Apertura : Mantenimiento Contrato
Fecha Prometido : 2024-04-06 Fecha Cierre : 2024-04-06
No existen pedidos pendientes para esta orden
Abonos la Orden: 0
* La Orden se encuentra: Cerrada *
* La Orden tiene espejo *
* La Orden no tiene plan *
* La Orden no tiene ningún contrato *
* La Orden no tiene planes asociados *



PRELIQUIDACIÓN ORDEN DE TRABAJO N° 72893
Omar Henry Cortés / Moto Mundial
79.204.832-5
Av CII 24 N° 100-80/92 / 4152498 - 5481004 3153294259
www.motomundial.com.co contacto@motomundial.com.co

Facturar a:

Nit/CC : 899999061-9
Cliente : SECRETARIA DISTRITAL DE MOVILIDAD
Tel: 3649400 0
Correo :
siifnacion.facturaelectronica@minhacienda.gov.co
Dir : CL 13 NRO. 37 - 35 PISO 3
Casillero : No.

Vehículo:

LBN03F
HONDA / XRE 300 / Motor: 0
Km / Tipo : 36150.00 / Gasolina
Chasis / Cilindraje : 0 / 300
Modelo / Color : 2022 / UNIFORMADA
Apertura : 2024-04-01
Hoy : 2024-04-06

Rombo : No.

Apertura : 2024-04-01

Hoy : 2024-04-06

Detalle repuestos cargados a la Orden:

Ref-Descripción	Cantidad	V/unitario	Dsc%	IVA	V/Neto
R - ACEITE 20W50 - CUARTO*	2.00	22,000.00	0.00%	19.00 %	44,000.00
R - FILTRO ACEITE - PIEZA	1.00	6,078.03	0.00%	19.00 %	6,078.03
R - FILTRO AIRE - PIEZA	1.00	20,260.11	0.00%	19.00 %	20,260.11
R - KIT ARRASTRE - KIT	1.00	212,731.18	0.00%	19.00 %	212,731.18
R - LLANTA TRASERA - PIEZA	1.00	124,093.19	0.00%	19.00 %	124,093.19
R - PASTILLAS FRENO DELANTERO - JUEGO	1.00	70,910.40	0.00%	19.00 %	70,910.40
R - PASTILLAS FRENO TRASERA - JUEGO	1.00	65,845.37	0.00%	19.00 %	65,845.37
R - EMPAQUETADURA MORDAZA DELANTERA *	1.00	98,400.00	0.00%	19.00 %	98,400.00
R - EMPAQUETADURA MORDAZA TRASERA *	1.00	90,000.00	0.00%	19.00 %	90,000.00

Subtotal Repuestos 732,318.28

Detalle mano de obra / servicios cargados a la Orden:

Ref-Descripción	Cantidad	V/unitario	Dsc%	IVA	V/Neto
S - MO - MANTENIMIENTO SUSPENSION TRASERA *	1.00	85,000.00	0.00 %	19.00 %	85,000.00
S - MO - ACEITE 20W50 *	2.00	2,589.78	0.00 %	19.00 %	5,179.56
S - MO - FILTRO ACEITE	1.00	12,946.88	0.00 %	19.00 %	12,946.88
S - MO - FILTRO AIRE	1.00	12,946.88	0.00 %	19.00 %	12,946.88
S - MO - KIT ARRASTRE	1.00	12,946.88	0.00 %	19.00 %	12,946.88
S - MO - LLANTA TRASERA	1.00	12,946.88	0.00 %	19.00 %	12,946.88
S - MO - PASTILLAS FRENO DELANTERO	1.00	12,946.88	0.00 %	19.00 %	12,946.88
S - MO - EMPAQUETADURA MORDAZA DELANTERA *	1.00	3,000.00	0.00 %	19.00 %	3,000.00
S - MO - EMPAQUETADURA MORDAZA TRASERA *	1.00	3,000.00	0.00 %	19.00 %	3,000.00
S - MO - PASTILLAS FRENO TRASERA	1.00	6,092.65	0.00 %	19.00 %	6,092.65

Subtotal Servicios 167,006.61

Gran Total:

Subtotal : 899,324.89

IVA : 170,871.75

Ajuste al peso : 0.36

Valor Total : 1,070,197.00

Notas Adicionales:

Motivos Apertura : Mantenimiento Contrato
Fecha Prometido : 2024-04-06 Fecha Cierre : 2024-04-06
No existen pedidos pendientes para esta orden
Abonos la Orden: 0
* La Orden se encuentra: Cerrada *
* La Orden tiene espejo *
* La Orden no tiene plan *
* La Orden no tiene ningún contrato *
* La Orden no tiene planes asociados *

Impreso por Omega Cloud Versión .3.0. - Framesoft Solutions 900.266.799-2.



PRELIQUIDACIÓN ORDEN DE TRABAJO N° 72927
Omar Henry Cortés / Moto Mundial
79.204.832-5
Av CII 24 N° 100-80/92 / 4152498 - 5481004 3153294259
www.motomundial.com.co contacto@motomundial.com.co

Facturar a:

Nit/CC : 899999061-9
Cliente : SECRETARIA DISTRITAL DE MOVILIDAD
Tel: 3649400 0
Correo :
siifnacion.facturaelectronica@minhacienda.gov.co
Dir : CL 13 NRO. 37 - 35 PISO 3
Casillero : No. Rombo : No.

Vehículo:

LBO10F
HONDA / XRE 300 /Motor: 0
Km / Tipo : 29835.00 / Gasolina
Chasis / Cilindraje : 0 / 300
Modelo / Color : 2022 / UNIFORMADA
Apertura : 2024-04-02 Hoy : 2024-04-08

Orden sin repuestos

Detalle mano de obra / servicios cargados a la Orden:

Ref-Descripción	Cantidad	V/unitario	Dsc%	IVA	V/Neto
S - MO - REVISION SISTEMA DE CARGA *	1.00	65,500.00	0.00 %	19.00 %	65,500.00
S - MO - REVISION STROBER *	1.00	40,000.00	0.00 %	19.00 %	40,000.00

Subtotal Servicios 105,500.00

Gran Total:

Subtotal : 105,500.00
IVA : 20,045.00
Valor Total : 125,545.00

Notas Adicionales:

Motivos Apertura : Mantenimiento Contrato
Fecha Prometido : 2024-04-08 Fecha Cierre : 2024-04-08
No existen pedidos pendientes para esta orden
Abonos la Orden: 0
* La Orden se encuentra: Cerrada *
* La Orden tiene espejo *
* La Orden no tiene plan *
* La Orden no tiene ningún contrato *
* La Orden no tiene planes asociados *



PRELIQUIDACIÓN ORDEN DE TRABAJO N° 73044
Omar Henry Cortés / Moto Mundial
79.204.832-5
Av CII 24 N° 100-80/92 / 4152498 - 5481004 3153294259
www.motomundial.com.co contacto@motomundial.com.co

Facturar a:

Nit/CC : 899999061-9
Cliente : SECRETARIA DISTRITAL DE MOVILIDAD
Tel: 3649400 0
Correo :
siifnacion.facturaelectronica@minhacienda.gov.co
Dir : CL 13 NRO. 37 - 35 PISO 3
Casillero : No. Rombo : No.

Vehículo:

LBO16F 17-1-2215
HONDA / XRE 300 /Motor: 0
Km / Tipo : 33059.00 / Gasolina
Chasis / Cilindraje : 0 / 300
Modelo / Color : 2022 / UNFORMADA
Apertura : 2024-04-08 Hoy : 2024-04-08

Detalle repuestos cargados a la Orden:

Ref-Descripción	Cantidad	V/unitario	Dsc%	IVA	V/Neto
R - ACEITE 20W50 - CUARTO*	2.00	22,000.00	0.00%	19.00 %	44,000.00
R - CHAPA MALETERO - PIEZA	1.00	24,312.14	0.00%	19.00 %	24,312.14
R - FILTRO ACEITE - PIEZA	1.00	6,078.03	0.00%	19.00 %	6,078.03
R - FILTRO AIRE - PIEZA	1.00	20,260.11	0.00%	19.00 %	20,260.11
R - PASTILLAS FRENO DELANTERO - JUEGO	1.00	70,910.40	0.00%	19.00 %	70,910.40
R - PASTILLAS FRENO TRASERA - JUEGO	1.00	65,845.37	0.00%	19.00 %	65,845.37
Subtotal Repuestos					231,406.05

Detalle mano de obra / servicios cargados a la Orden:

Ref-Descripción	Cantidad	V/unitario	Dsc%	IVA	V/Neto
S - MO - MANTENIMIENTO SUSPENSION TRASERA *	1.00	85,000.00	0.00 %	19.00 %	85,000.00
S - MO - MTO RODAMIENTOS DE DIRECCION	1.00	94,000.00	0.00 %	19.00 %	94,000.00
S - MO - ACEITE 20W50 *	2.00	2,589.78	0.00 %	19.00 %	5,179.56
S - MO - CHAPA MALETERO	1.00	6,092.65	0.00 %	19.00 %	6,092.65
S - MO - FILTRO ACEITE	1.00	12,946.88	0.00 %	19.00 %	12,946.88
S - MO - FILTRO AIRE	1.00	12,946.88	0.00 %	19.00 %	12,946.88
S - MO - PASTILLAS FRENO DELANTERO	1.00	12,946.88	0.00 %	19.00 %	12,946.88
S - MO - PASTILLAS FRENO TRASERA	1.00	6,092.65	0.00 %	19.00 %	6,092.65
Subtotal Servicios					235,205.50

Gran Total:

Subtotal : 466,611.55
IVA : 88,656.21
Ajuste al peso : 0.24
Valor Total : 555,268.00

Notas Adicionales:

Motivos Apertura : Mantenimiento Contrato
Fecha Prometido : 2024-04-08 Fecha Cierre : 2024-04-08
No existen pedidos pendientes para esta orden
Abonos la Orden: 0
* La Orden se encuentra: Cerrada *
* La Orden tiene espejo *
* La Orden no tiene plan *
* La Orden no tiene ningún contrato *
* La Orden no tiene planes asociados *



PRELIQUIDACIÓN ORDEN DE TRABAJO N° 73058
Omar Henry Cortés / Moto Mundial
79.204.832-5
Av CII 24 N° 100-80/92 / 4152498 - 5481004 3153294259
www.motomundial.com.co contacto@motomundial.com.co

Facturar a:

Nit/CC : 899999061-9
Cliente : SECRETARIA DISTRITAL DE MOVILIDAD
Tel: 3649400 0
Correo :
siifnacion.facturaelectronica@minhacienda.gov.co
Dir : CL 13 NRO. 37 - 35 PISO 3
Casillero : No. Rombo : No.

Vehículo:

LBO23F 17-1-2222
HONDA / XRE 300 /Motor: 0
Km / Tipo : 39861.00 / Gasolina
Chasis / Cilindraje : 0 / 300
Modelo / Color : 2022 / UNIFORMADA
Apertura : 2024-04-08 Hoy : 2024-04-09

Detalle repuestos cargados a la Orden:

Ref-Descripción	Cantidad	V/unitario	Dsc%	IVA	V/Neto
R - ACEITE 20W50 - CUARTO*	2.00	22,000.00	0.00%	19.00 %	44,000.00
R - CUNAS DIRECCION - KIT	1.00	104,846.08	0.00%	19.00 %	104,846.08
R - FILTRO ACEITE - PIEZA	1.00	6,078.03	0.00%	19.00 %	6,078.03
R - FILTRO AIRE - PIEZA	1.00	20,260.11	0.00%	19.00 %	20,260.11
R - PASTILLAS FRENO DELANTERO - JUEGO	1.00	70,910.40	0.00%	19.00 %	70,910.40
R - PASTILLAS FRENO TRASERA - JUEGO	1.00	65,845.37	0.00%	19.00 %	65,845.37
R - RODAMIENTO RUEDA DELANTERA - JUEGO	1.00	17,221.10	0.00%	19.00 %	17,221.10
R - RODAMIENTO RUEDA TRASERA - JUEGO	1.00	20,260.11	0.00%	19.00 %	20,260.11
R - LUBRICACION GUAYAS - JUEGO	1.00	11,143.06	0.00%	19.00 %	11,143.06

Subtotal Repuestos 360,564.26

Detalle mano de obra / servicios cargados a la Orden:

Ref-Descripción	Cantidad	V/unitario	Dsc%	IVA	V/Neto
S - MO - SINCRONIZACION MOTOR	1.00	18,277.94	0.00 %	19.00 %	18,277.94
S - MO - LUBRICACION GUAYAS	1.00	12,946.88	0.00 %	19.00 %	12,946.88
S - MO - ENGRASE TRAPECIO*	1.00	86,000.00	0.00 %	19.00 %	86,000.00
S - MO - LAVADA INYECTOR *	1.00	150,000.00	0.00 %	19.00 %	150,000.00
S - MO - ACEITE 20W50 *	2.00	2,589.78	0.00 %	19.00 %	5,179.56
S - MO - CUNAS DIRECCION	1.00	18,277.94	0.00 %	19.00 %	18,277.94
S - MO - FILTRO ACEITE	1.00	12,946.88	0.00 %	19.00 %	12,946.88
S - MO - FILTRO AIRE	1.00	12,946.88	0.00 %	19.00 %	12,946.88
S - MO - PASTILLAS FRENO DELANTERO	1.00	12,946.88	0.00 %	19.00 %	12,946.88
S - MO - PASTILLAS FRENO TRASERA	1.00	6,092.65	0.00 %	19.00 %	6,092.65
S - MO - RODAMIENTO RUEDA DELANTERA	1.00	12,946.88	0.00 %	19.00 %	12,946.88
S - MO - RODAMIENTO RUEDA TRASERA	1.00	12,946.88	0.00 %	19.00 %	12,946.88

Subtotal Servicios 361,509.37.

Gran Total:

Subtotal : 722,073.63
IVA : 137,194.02
Ajuste al peso : 0.35
Valor Total : 859,268.00

Notas Adicionales:

Motivos Apertura : Mantenimiento Contrato
Fecha Prometido : 2024-04-09 Fecha Cierre : 2024-04-09
No existen pedidos pendientes para esta orden
Abonos la Orden: 0
* La Orden se encuentra: Cerrada *
* La Orden tiene espejo *
* La Orden no tiene plan *
* La Orden no tiene ningún contrato *
* La Orden no tiene planes asociados *



PRELIQUIDACIÓN ORDEN DE TRABAJO N° 73064
Omar Henry Cortés / Moto Mundial
79.204.832-5
Av CII 24 N° 100-80/92 / 4152498 - 5481004 3153294259
www.motomundial.com.co contacto@motomundial.com.co

Facturar a:

Nit/CC : 899999061-9
Cliente : SECRETARIA DISTRITAL DE MOVILIDAD
Tel: 3649400 0
Correo :
siifnacion.facturaelectronica@minhacienda.gov.co
Dir : CL 13 NRO. 37 - 35 PISO 3
Casillero : No. Rombo : No.

Vehículo:

LBM84F 17-1-2084
HONDA / XRE 300 /Motor: 0
Km / Tipo : 26965.00 / Gasolina
Chasis / Cilindraje : 0 / 300
Modelo / Color : 2022 / UNIFORMADA
Apertura : 2024-04-08 Hoy : 2024-04-09

Detalle repuestos cargados a la Orden:

Ref-Descripción	Cantidad	V/unitario	Dsc%	IVA	V/Neto
R - ACEITE 20W50 - CUARTO*	2.00	22,000.00	0.00%	19.00 %	44,000.00
R - CUNAS DIRECCION - KIT	1.00	104,846.08	0.00%	19.00 %	104,846.08
R - EMPAQUE CULATIN - PIEZA	1.00	21,273.12	0.00%	19.00 %	21,273.12
R - FILTRO ACEITE - PIEZA	1.00	6,078.03	0.00%	19.00 %	6,078.03
R - PASTILLAS FRENO DELANTERO - JUEGO	1.00	70,910.40	0.00%	19.00 %	70,910.40
R - PASTILLAS FRENO TRASERA - JUEGO	1.00	65,845.37	0.00%	19.00 %	65,845.37
R - LUBRICACION GUAYAS - JUEGO	1.00	11,143.06	0.00%	19.00 %	11,143.06
Subtotal Repuestos					324,096.06

Detalle mano de obra / servicios cargados a la Orden:

Ref-Descripción	Cantidad	V/unitario	Dsc%	IVA	V/Neto
S - MO - DESMONTAR Y SELLAR CULATIN *	1.00	63,000.00	0.00 %	19.00 %	63,000.00
S - MO - LUBRICACION GUAYAS	1.00	12,946.88	0.00 %	19.00 %	12,946.88
S - MO - SINCRONIZACION MOTOR	1.00	18,277.94	0.00 %	19.00 %	18,277.94
S - MO - AJUSTE DE PIEZAS Y LUBRICACION (CADENA)	1.00	12,185.30	0.00 %	19.00 %	12,185.30
S - MO - REVISION SISTEMA DE CARGA *	1.00	65,500.00	0.00 %	19.00 %	65,500.00
S - MO - LAVADA INYECTOR *	1.00	150,000.00	0.00 %	19.00 %	150,000.00
S - MO - ACEITE 20W50 *	2.00	2,589.78	0.00 %	19.00 %	5,179.56
S - MO - CUNAS DIRECCION	1.00	18,277.94	0.00 %	19.00 %	18,277.94
S - MO - EMPAQUE CULATIN	1.00	12,946.88	0.00 %	19.00 %	12,946.88
S - MO - FILTRO ACEITE	1.00	12,946.88	0.00 %	19.00 %	12,946.88
S - MO - PASTILLAS FRENO DELANTERO	1.00	12,946.88	0.00 %	19.00 %	12,946.88
S - MO - PASTILLAS FRENO TRASERA	1.00	6,092.65	0.00 %	19.00 %	6,092.65
Subtotal Servicios					390,300.91

Gran Total:

Subtotal : 714,396.97
IVA : 135,735.45
Ajuste al peso : -0.42
Valor Total : 850,132.00

Notas Adicionales:

Motivos Apertura : Mantenimiento Contrato
Fecha Prometido : 2024-04-09 Fecha Cierre : 2024-04-09
No existen pedidos pendientes para esta orden
Abonos la Orden: 0
* La Orden se encuentra: Cerrada *
* La Orden tiene espejo *
* La Orden no tiene plan *
* La Orden no tiene ningún contrato *
* La Orden no tiene planes asociados *



PRELIQUIDACIÓN ORDEN DE TRABAJO N° 73065

Omar Henry Cortés / Moto Mundial

79.204.832-5

Av CII 24 N° 100-80/92 / 4152498 - 5481004 3153294259

www.motomundial.com.co contacto@motomundial.com.co

Facturar a:

Nit/CC : 899999061-9

Cliente : SECRETARIA DISTRITAL DE MOVILIDAD

Tel: 3649400 0

Correo :

siifnacion.facturaelectronica@minhacienda.gov.co

Dir : CL 13 NRO. 37 - 35 PISO 3

Casillero : No.

Rombo : No.

Apertura : 2024-04-08

Hoy : 2024-04-09

Vehículo:

LBO58F 17-1-2253

HONDA / XRE 300 /Motor: -

Km / Tipo : 30940.00 / Gasolina

Chasis / Cilindraje : - / 300

Modelo / Color : 2022 / UNIFORMADA

Detalle repuestos cargados a la Orden:

Ref-Descripción	Cantidad	V/unitario	Dsc%	IVA	V/Neto
R - ACEITE 20W50 - CUARTO*	2.00	22,000.00	0.00%	19.00 %	44,000.00
R - CUNAS DIRECCION - KIT	1.00	104,846.08	0.00%	19.00 %	104,846.08
R - EMPAQUE CULATIN - PIEZA	1.00	21,273.12	0.00%	19.00 %	21,273.12
R - FILTRO ACEITE - PIEZA	1.00	6,078.03	0.00%	19.00 %	6,078.03
R - LUBRICACION GUAYAS - JUEGO	1.00	11,143.06	0.00%	19.00 %	11,143.06
Subtotal Repuestos					187,340.29

Detalle mano de obra / servicios cargados a la Orden:

Ref-Descripción	Cantidad	V/unitario	Dsc%	IVA	V/Neto
S - MO - DESMONTAR Y SELLAR CULATIN *	1.00	63,000.00	0.00 %	19.00 %	63,000.00
S - MO - SINCRONIZACION MOTOR	1.00	18,277.94	0.00 %	19.00 %	18,277.94
S - MO - AJUSTE DE PIEZAS Y LUBRICACION (CADENA)	1.00	12,185.30	0.00 %	19.00 %	12,185.30
S - MO - LUBRICACION GUAYAS	1.00	12,946.88	0.00 %	19.00 %	12,946.88
S - MO - LAVADA INYECTOR *	1.00	150,000.00	0.00 %	19.00 %	150,000.00
S - MO - ACEITE 20W50 *	2.00	2,589.78	0.00 %	19.00 %	5,179.56
S - MO - CUNAS DIRECCION	1.00	18,277.94	0.00 %	19.00 %	18,277.94
S - MO - EMPAQUE CULATIN	1.00	12,946.88	0.00 %	19.00 %	12,946.88
S - MO - FILTRO ACEITE	1.00	12,946.88	0.00 %	19.00 %	12,946.88
Subtotal Servicios					305,761.38

Gran Total:

Subtotal : 493,101.67

IVA : 93,689.34

Ajuste al peso : -0.01

Valor Total : 586,791.00

Notas Adicionales:

Motivos Apertura : Mantenimiento Contrato

Fecha Prometido : 2024-04-09 Fecha Cierre : 2024-04-09

No existen pedidos pendientes para esta orden

Abonos la Orden: 0

* La Orden se encuentra: Cerrada *

* La Orden tiene espejo *

* La Orden no tiene plan *

* La Orden no tiene ningún contrato *

* La Orden no tiene planes asociados *

Impreso por Omega Cloud Versión .3.0. - Framesoft Solutions 900.266.799-2.



PRELIQUIDACIÓN ORDEN DE TRABAJO N° 73059

Omar Henry Cortés / Moto Mundial

79.204.832-5

Av CII 24 N° 100-80/92 / 4152498 - 5481004 3153294259

www.motomundial.com.co contacto@motomundial.com.co

Facturar a:

Nit/CC : 899999061-9

Cliente : SECRETARIA DISTRITAL DE MOVILIDAD

Tel: 3649400 0

Correo :

siifnacion.facturaelectronica@minhacienda.gov.co

Dir : CL 13 NRO. 37 - 35 PISO 3

Casillero : No.

Rombo : No.

Apertura : 2024-04-08

Hoy : 2024-04-11

Vehículo:

LBO71F 17-1-2259

HONDA / XRE 300 /Motor: 0

Km / Tipo : 26163.00 / Gasolina

Chasis / Cilindraje : 0 / 300

Modelo / Color : 2022 / UNIFORMADA

Detalle repuestos cargados a la Orden:

Ref-Descripción	Cantidad	V/unitario	Dsc%	IVA	V/Neto
R - ACEITE 20W50 - CUARTO*	2.00	22,000.00	0.00%	19.00 %	44,000.00
R - ACEITE HIDRAULICO - PINTA	1.00	11,649.56	0.00%	19.00 %	11,649.56
R - EMPAQUE CULATIN - PIEZA	1.00	21,273.12	0.00%	19.00 %	21,273.12
R - FILTRO ACEITE - PIEZA	1.00	6,078.03	0.00%	19.00 %	6,078.03
R - FILTRO AIRE - PIEZA	1.00	20,260.11	0.00%	19.00 %	20,260.11
R - KIT ARRASTRE - KIT	1.00	212,731.18	0.00%	19.00 %	212,731.18
R - LIQUIDO DE FRENOS - CUARTO	1.00	11,143.06	0.00%	19.00 %	11,143.06
R - LLANTA TRASERA - PIEZA	1.00	124,093.19	0.00%	19.00 %	124,093.19
R - MANIGUETA FRENO - PIEZA	1.00	3,799.01	0.00%	19.00 %	3,799.01
R - PASTILLAS FRENO DELANTERO - JUEGO	1.00	70,910.40	0.00%	19.00 %	70,910.40
R - PASTILLAS FRENO TRASERA - JUEGO	1.00	65,845.37	0.00%	19.00 %	65,845.37
R - RETENEDORES TELESCOPICOS - PIEZA	2.00	29,377.16	0.00%	19.00 %	58,754.32
R - LUBRICACION GUAYAS - JUEGO	1.00	11,143.06	0.00%	19.00 %	11,143.06
Subtotal Repuestos					661,680.41

Detalle mano de obra / servicios cargados a la Orden:

Ref-Descripción	Cantidad	V/unitario	Dsc%	IVA	V/Neto
S - MO - DESMONTAR Y SELLAR CULATIN *	1.00	63,000.00	0.00 %	19.00 %	63,000.00
S - MO - LUBRICACION GUAYAS	1.00	12,946.88	0.00 %	19.00 %	12,946.88
S - MO - REVISION STROBER *	1.00	40,000.00	0.00 %	19.00 %	40,000.00
S - MO - REVISION SIRENA *	1.00	40,000.00	0.00 %	19.00 %	40,000.00
S - MO - SINCRONIZACION MOTOR	1.00	18,277.94	0.00 %	19.00 %	18,277.94
S - MO - MTTO RODAMIENTOS RUEDA DELANTERA	1.00	31,200.00	0.00 %	19.00 %	31,200.00
S - MO - MTTO RODAMIENTOS RUEDA TRASERA	1.00	21,600.00	0.00 %	19.00 %	21,600.00
S - MO - MANTENIMIENTO SUSPENSION TRASERA *	1.00	85,000.00	0.00 %	19.00 %	85,000.00
S - MO - ACEITE 20W50 *	2.00	2,589.78	0.00 %	19.00 %	5,179.56
S - MO - ACEITE HIDRAULICO	1.00	12,185.30	0.00 %	19.00 %	12,185.30
S - MO - EMPAQUE CULATIN	1.00	12,946.88	0.00 %	19.00 %	12,946.88
S - MO - FILTRO ACEITE	1.00	12,946.88	0.00 %	19.00 %	12,946.88
S - MO - FILTRO AIRE	1.00	12,946.88	0.00 %	19.00 %	12,946.88
S - MO - KIT ARRASTRE	1.00	12,946.88	0.00 %	19.00 %	12,946.88
S - MO - LIQUIDO DE FRENOS	1.00	12,946.88	0.00 %	19.00 %	12,946.88
S - MO - LLANTA TRASERA	1.00	12,946.88	0.00 %	19.00 %	12,946.88
S - MO - MANIGUETA FRENO	1.00	1,218.72	0.00 %	19.00 %	1,218.72
S - MO - PASTILLAS FRENO DELANTERO	1.00	12,946.88	0.00 %	19.00 %	12,946.88
S - MO - PASTILLAS FRENO TRASERA	1.00	6,092.65	0.00 %	19.00 %	6,092.65
S - MO - RETENEDORES TELESCOPICOS	2.00	18,277.94	0.00 %	19.00 %	36,555.88
S - MO - LAVADA INYECTOR *	1.00	150,000.00	0.00 %	19.00 %	150,000.00
Subtotal Servicios					613,885.09

Gran Total:

Subtotal : 1,275,565.50
IVA : 242,357.48
Ajuste al peso : 0.02
Valor Total : 1,517,923.00

Notas Adicionales:

Motivos Apertura : Mantenimiento Contrato

Fecha Prometido : 2024-04-11 Fecha Cierre : 2024-04-11

No existen pedidos pendientes para esta orden

Abonos la Orden: 0

* La Orden se encuentra: Cerrada *

* La Orden tiene espejo *

* La Orden no tiene plan *

* La Orden no tiene ningún contrato *

* La Orden no tiene planes asociados *

Impreso por Omega Cloud Versión .3.0. - Framesoft Solutions 900.266.799-2.



PRELIQUIDACIÓN ORDEN DE TRABAJO N° 73060

Omar Henry Cortés / Moto Mundial

79.204.832-5

Av CII 24 N° 100-80/92 / 4152498 - 5481004 3153294259

www.motomundial.com.co contacto@motomundial.com.co

Facturar a:

Nit/CC : 899999061-9

Cliente : SECRETARIA DISTRITAL DE MOVILIDAD

Tel: 3649400 0

Correo :

siifnacion.facturaelectronica@minhacienda.gov.co

Dir : CL 13 NRO. 37 - 35 PISO 3

Casillero : No.

Rombo : No.

Apertura : 2024-04-08

Hoy : 2024-04-11

Vehículo:

LBM52F 17-1-2052

HONDA / XRE 300 /Motor: 0

Km / Tipo : 30025.00 / Gasolina

Chasis / Cilindraje : 0 / 300

Modelo / Color : 2022 / UNIFORMADA

Detalle repuestos cargados a la Orden:

Ref-Descripción	Cantidad	V/unitario	Dsc%	IVA	V/Neto
R - ACEITE 20W50 - CUARTO*	2.00	22,000.00	0.00%	19.00 %	44,000.00
R - FILTRO ACEITE - PIEZA	1.00	6,078.03	0.00%	19.00 %	6,078.03
R - FILTRO AIRE - PIEZA	1.00	20,260.11	0.00%	19.00 %	20,260.11
R - LIQUIDO DE FRENOS - CUARTO	1.00	11,143.06	0.00%	19.00 %	11,143.06
R - LLANTA TRASERA - PIEZA	1.00	124,093.19	0.00%	19.00 %	124,093.19
R - NEUMATICO TRASERO - PIEZA	1.00	25,325.14	0.00%	19.00 %	25,325.14
R - PASTILLAS FRENO DELANTERO - JUEGO	1.00	70,910.40	0.00%	19.00 %	70,910.40
R - PASTILLAS FRENO TRASERA - JUEGO	1.00	65,845.37	0.00%	19.00 %	65,845.37
R - LUBRICACION GUAYAS - JUEGO	1.00	11,143.06	0.00%	19.00 %	11,143.06
R - DIRECCIONAL TRASERA - PIEZA	1.00	32,922.68	0.00%	19.00 %	32,922.68
R - POSAPIE *	1.00	29,000.00	0.00%	19.00 %	29,000.00
R - MANGUERA BOMBA COMBUSTIBLE *	1.00	516,000.00	0.00%	19.00 %	516,000.00
Subtotal Repuestos					956,721.04

Detalle mano de obra / servicios cargados a la Orden:

Ref-Descripción	Cantidad	V/unitario	Dsc%	IVA	V/Neto
S - MO - SINCRONIZACION MOTOR	1.00	18,277.94	0.00 %	19.00 %	18,277.94
S - MO - LUBRICACION GUAYAS	1.00	12,946.88	0.00 %	19.00 %	12,946.88
S - MO - ESCANEADA *	1.00	180,000.00	0.00 %	19.00 %	180,000.00
S - MO - MANGUERA BOMBA COMBUSTIBLE *	1.00	38,400.00	0.00 %	19.00 %	38,400.00
S - MO - LAVADA INYECTOR *	1.00	150,000.00	0.00 %	19.00 %	150,000.00
S - MO - ACEITE 20W50 *	2.00	2,589.78	0.00 %	19.00 %	5,179.56
S - MO - FILTRO ACEITE	1.00	12,946.88	0.00 %	19.00 %	12,946.88
S - MO - FILTRO AIRE	1.00	12,946.88	0.00 %	19.00 %	12,946.88
S - MO - LIQUIDO DE FRENOS	1.00	12,946.88	0.00 %	19.00 %	12,946.88
S - MO - LLANTA TRASERA	1.00	12,946.88	0.00 %	19.00 %	12,946.88
S - MO - NEUMATICO TRASERO	1.00	12,946.88	0.00 %	19.00 %	12,946.88
S - MO - PASTILLAS FRENO DELANTERO	1.00	12,946.88	0.00 %	19.00 %	12,946.88
S - MO - PASTILLAS FRENO TRASERA	1.00	6,092.65	0.00 %	19.00 %	6,092.65
S - MO - DIRECCIONAL TRASERA	1.00	6,092.65	0.00 %	19.00 %	6,092.65
S - MO - POSAPIE *	1.00	13,000.00	0.00 %	19.00 %	13,000.00
Subtotal Servicios					507,670.96

Gran Total:

Subtotal : 1,464,392.00

IVA : 278,234.51

Ajuste al peso : 0.49

Valor Total : 1,742,627.00

Notas Adicionales:

Motivos Apertura : Mantenimiento Contrato

Fecha Prometido : 2024-04-11 Fecha Cierre : 2024-04-11

No existen pedidos pendientes para esta orden

Abonos la Orden: 0



PRELIQUIDACIÓN ORDEN DE TRABAJO N° 73191
Omar Henry Cortés / Moto Mundial
79.204.832-5
Av CII 24 N° 100-80/92 / 4152498 - 5481004 3153294259
www.motomundial.com.co contacto@motomundial.com.co

Facturar a:

Nit/CC : 899999061-9
Cliente : SECRETARIA DISTRITAL DE MOVILIDAD
Tel: 3649400 0
Correo :
siifnacion.facturaelectronica@minhacienda.gov.co
Dir : CL 13 NRO. 37 - 35 PISO 3
Casillero : No. Rombo : No.

Vehículo:

LBN10F
HONDA / XRE 300 /Motor: -
Km / Tipo : 24936.00 / Gasolina
Chasis / Cilindraje : - / 300
Modelo / Color : 0 / UNIFORMADO
Apertura : 2024-04-13 Hoy : 2024-04-13

Detalle repuestos cargados a la Orden:

Ref-Descripción	Cantidad	V/unitario	Dsc%	IVA	V/Neto
R - BATERIA - PIEZA	1.00	60,780.34	0.00%	19.00 %	60,780.34
Subtotal Repuestos					60,780.34

Detalle mano de obra / servicios cargados a la Orden:

Ref-Descripción	Cantidad	V/unitario	Dsc%	IVA	V/Neto
S - MO - REVISION SISTEMA DE CARGA *	1.00	65,500.00	0.00 %	19.00 %	65,500.00
S - MO - ESCANEADA *	1.00	180,000.00	0.00 %	19.00 %	180,000.00
S - MO - BATERIA	1.00	12,946.88	0.00 %	19.00 %	12,946.88
S - AJUSTE AL PESO	1.00	-1.39	0.00 %	0.00 %	-1.39
Subtotal Servicios					258,445.49

Gran Total:

Subtotal : 319,225.83
IVA : 60,653.17
Valor Total : 379,879.00

Notas Adicionales:

Motivos Apertura : Mantenimiento Contrato
Fecha Prometido : 2024-04-13 Fecha Cierre : 2024-04-13
No existen pedidos pendientes para esta orden
Abonos la Orden: 0
* La Orden se encuentra: Cerrada *
* La Orden tiene espejo *
* La Orden no tiene plan *
* La Orden no tiene ningún contrato *
* La Orden no tiene planes asociados *