

SISTEMA INTEGRADO DE GESTIÓN DISTRITAL BAJO EL ESTÁNDAR MIPG										
PROCESO GESTIÓN FINANCIERA										
Certificado de supervisión o interventoría										
Código: PA03-PR09-F02					Versión: 1.0					
I. INFORMACION DEL SUPERVISOR Y/O INTERVENTOR										
Fecha de expedición			Supervisor				RADICACION			
DD	MM	AAAA	Nombre:	RICARDO AUGUSTO REYES PRIETO		No. de Celular:	Fecha			
5	4	2023	Cargo:	Profesional Universitario Grado - 15		3214003638	Consecutivo			
II. INFORMACIÓN DEL CONTRATISTA										
Nombre o Razón Social del Contratista					N° C.C. / NIT					
OMAR HENRY CORTES VELASQUEZ					79204832-5					
Dirección			No. Celular		REGISTRO DE INFORMACION TRIBUTARIA - RUT o RIT					
AV CLL 24 N 100-80/92			3153294259		Código de la Actividad					
Correo electrónico					Régimen Tributario					
contacto@motomundial.com.co					Declarante de Renta					
CONTRATO			Tipo		Responsable de Iva					
			Contrato		Clase					
			Servicios		Rentas de Trabajo					
					Rentas de Capital					
					Rentas no Laborales					
					Regimen Simple					
Fecha			No.		Fecha de inicio:		Plazo de Ejecución:			
2022/06/28			2022-1089		2022/07/12		Meses			
							Días			
							9			
<p>Son declarantes de Renta en el año 2019, Quienes recibieron ingresos superiores a 1,400 UVTS \$46.418.400 y patrimonio superior a 4,500 UVTS \$149.202.000 en el año 2018.</p> <p>Son Rentas de Trabajo los ingresos que se reciben por concepto de honorarios y servicios personales siempre y cuando no contraten o vinculen 2 o más trabajadores asociados a la actividad (Art 335 E.T)</p> <p>Son Rentas de Capital los ingresos obtenidos por concepto de intereses, rendimientos financieros, arrendamientos, regalías y explotación de la propiedad intelectual. (Art. 338 E.T)</p> <p>Son Rentas no laborales los ingresos que se reciben por conceptos diferentes a las anteriores.(Art.340 E.T)</p>										
OBJETO CONTRACTUAL:										
"Mantenimiento preventivo y correctivo con suministros de repuestos y mano de obra del parque automotor (Motocicletas) de propiedad de la Secretaría Distrital de Movilidad".										
FORMA Y CONDICIÓN DE PAGO										
<p>La Secretaría pagara al contratista el valor total de (los) contrato(s) en mensualidades vencidas de acuerdo con los precios unitarios ofertados por el proponente favorecido y los bianos y servicios efectivamente prestados durante el mes, previa presentación de:</p> <p>1. Certificado de supervisión del contrato designado por la secretaria distrital de movilidad, que se encuentra en el sistema integrado de gestión.</p> <p>2. Acta de recibo a satisfacción suscrita por el supervisor del contrato en que conste el cumplimiento de los servicios por parte del contratista según especificaciones técnicas.</p> <p>3. Certificado del correcto manejo de residuos contaminantes, respetando las normas actuales de cuidado ambiental.</p> <p>Para efectos de los desembolsos de los que trata la presente cláusula, el contratista deberá acreditar el pago de los aportes parafiscales y su afiliación obligatoria y pago actualizado al sistema de seguridad social salud y pensiones, conforme al artículo 182 de la Ley 100 de 1993, la ley 789 de 2002, el decreto 1703 de agosto 2 de 2002, las leyes 797 y 828 de 2003 y el decreto 519 de 2003, so pena de hacerse acreedor a las sanciones establecidas en la misma.</p>										
III. PERIODO CERTIFICADO										
Desde			Hasta			PARA CONTRATISTA PERSONA NATURAL				
DD	MM	AAAA	DD	MM	AAAA	VR. CONTRATO MENSUAL				
12	02	2022	11	03	2022	DIAS TRABAJADOS				
						0				
Aportes Seguridad Social			Entidad			VALOR DEL PAGO				
Salud 12,5%	\$ 0					\$ 0				
Pensión 16%	\$ 0					Pensionado				
Fondo Solidaridad *	\$ 0					VALOR IVA				
ARL*	\$ 0		0,522% Entidad			No Paga Pensión				
AFC* o PV	\$ 0		Entidad			Base Ingreso Cotización				
						\$ 0				
			No. Cuenta AFC o PV			No. Autorización o Planilla				
						68184437				
<p>Nota: * El pago del Fondo de Solidaridad únicamente aplica cuando la base de cotización es entre 4 - 16 SMMVLV (1%) - *ARL* en la casilla se debe elegir el riesgo (riesgo 1 tarifa 0,522%; riesgo 2 tarifa 1,044%; riesgo 3 tarifa 2,436%; riesgo 4 tarifa 4,350%; riesgo 5 tarifa 6,960%) al que se encuentra afiliado y el formato le arroja automáticamente el valor aportado *AFC* = Fondo de Ahorro Vivienda y Construcción</p> <p>En mi calidad de Contratista Declaro bajo la gravedad del juramento que la información proporcionada es correcta, verdadera y se relaciona con el proposito de acogerme a lo establecido en el Artículo 4 del Decreto 2271 del 18 de junio de 2009 que hace referencia a la disminución de la base gravable de trabajadores independientes; estos aportes obligatorios al Sistema General de Seguridad Social en Salud y Pensión, corresponden a los ingresos provenientes del contrato arriba relacionado en la información contractual y periodo certificado.</p>										
IV. CERTIFICACION										
<p>El suscrito Supervisor / Interventor certifica que el contratista cumplió a cabalidad con las obligaciones, en los términos y tiempo pactados, las cuales se verificaron y avalaron por el periodo certificado, conforme a las condiciones de pago, así como, se constataron los pagos efectuados por el contratista para Salud, Pensión y/o Fondo de Solidaridad, contra los recibos originales, para proveedores la certificación expedida por el representante legal o revisor fiscal o contador de la empresa, los cuales se presentaron de acuerdo con lo establecido en la Ley 789/2002 y Decreto 1703/02. Por lo tanto autorizo el pago por valor de: (valor en números y letras)</p>										
\$ 126.186.728			CIENTO VEINTISEIS MILLONES CIENTO OCHENTA Y SEIS MIL SETECIENTOS VEINTIOCHO PESOS 00/100 M.L.							
Tipo de pago			Número total de pagos			Número de pago actual				
Pago Mensual			10			9				
V. ESTADO PRESUPUESTAL										
1. Valor total contrato		\$ 1.320.178.113,66	SALDO AMORTIZACION		No. Disponibilidad Presupuestal		1274		fecha	2022/02/18
2. Adición		\$ 390.000.000	Garantías		No. Disponibilidad Presupuestal Adición		3359		fecha	2022/12/14
3. Valor cancelado		\$ 1.298.325.050			No. Registro Presupuestal		1412		fecha	2022/06/30
4. Valor a cancelar		\$ 126.186.728	Anticipo		No. Registro Presupuestal Adición		3259		fecha	2022/12/28
5. SALDO =(1+2-3-4)		\$ 285.666.335,66			Código cuenta presupuestal					
VI. TRANSFERENCIA ELECTRONICA										
ENTIDAD FINANCIERA			TIPO DE CUENTA		No. Cuenta		Si es cuenta extranjera, indicar:			
9 - BBVA Colombia			Corriente		356001008		Código SWIFT			
VII. OBSERVACIONES										
Cuenta Pago saldo CDP 1274 / CRP 1412 VEHICULOS Zuzuki SETRA-MEBOGmas porcentaje adición 2022-1089										
Firma del Contratista			Firma supervisor			Firma Supervisor o Interventor				
C.C. / NIT			C.C. / NIT			C.C. / NIT				

RECEPCION DE DOCUMENTOS CONTABILIDAD

REVISADO CUENTA



SISTEMA INTEGRADO DE GESTIÓN DISTRITAL BAJO EL ESTÁNDAR MIPG
PROCESO GESTIÓN FINANCIERA
Informe de actividades del contratista

Código: PA03-PR09-F03

Versión: 1.0

I. INFORMACION DEL SUPERVISOR Y/O INTERVENTOR

Fecha de expedición			Supervisor o Interventor	No. Celular
DD	MM	AA	RICARDO AUGUSTO REYES PRIETO Profesional Universitario Grado - 15.	3214003638
5	3	2023		

II. INFORMACIÓN DEL CONTRATISTA

NOMBRE O RAZON SOCIAL DEL CONTRATISTA	No. C.C. / NIT
OMAR HENRY CORTES VELASQUEZ	79.204.832-5

TIPO DE CONTRATO: CONTRATO CONVENIO No.

OBJETO CONTRACTUAL:

"Mantenimiento preventivo y correctivo con suministros de repuestos y mano de obra del parque automotor (motocicletas) de propiedad de la Secretaría Distrital de Movilidad".

III. PERIODO CERTIFICADO

Desde	DD	MM	AA	Hasta	DD	MM	AA
	12	02	2023		11	03	2023

IV. CUMPLIMIENTO SEGÚN CONTRATO

OBLIGACIONES PARA EL PERIODO	ACTIVIDADES DESARROLLADAS	PRODUCTOS PRESENTADOS (en caso que aplique, se debe informar el lugar donde reposan las evidencias de las actividades, bienes y/o servicios entregados).
Cumplimiento de las obligaciones contractuales establecidas en el contrato No. 2022-1089 orden de compra 92472 y de acuerdo a las especificaciones señaladas en la ficha técnica de servicio que forman parte integral del mismo.	El contratista realizó los mantenimientos preventivos y correctivos a los vehículos de acuerdo al estudio previo y la ficha técnica del contrato referido, soportado con factura No. MTTO 10699 y las preliquidaciones con Numeros; (62845; 60453; 62817; 62779; 60726; 63068; 60446; 60443; 61109; 60571; 60440; 60442; 62989; 60304; 63238; 58840; 60685; 60676; 60454; 60707; 61292; 60423; 60451; 60730; 60441; 60695; 61840; 59321; 62003; 60265; 62186; 60264; 60983; 62816; 60456; 63432; 60455; 60845; 61742; 60445; 62009; 60621; 63762; 61102; 60285; 60364; 60417; 61800; 62358; 61266; 63431; 61801; 60461; 61530; 63042; 60614; 59024; 63891)	Los documentos anexos a la presente cuenta de cobro obran como soporte de los servicios prestados

¿En el marco del contrato a pagar contempla la adquisición de bienes para dar cumplimiento al objeto del contrato, tales como bienes de señalización, semaforización, maquinaria y equipo, equipos de comunicación y computación, equipos de transporte, entre otros? Si su respuesta es Sí, deberá adjuntar el comprobante de ingreso de almacén. No se tramitará ninguna cuenta sin dicho soporte.

NO

Firma del Contratista

C.C. / NIT

Firma supervisor

C.C. / NIT

79.672.729

Firma Supervisor o Interventor

C.C. / NIT

ACTA DE RECIBO A SATISFACCIÓN CONTRATO No 2022-1089 CELEBRADO ENTRE LA SECRETARÍA DISTRITAL DE MOVILIDAD Y MOTO MUNDIAL

En mi calidad de supervisor del contrato de prestación de servicios No.2022-1089 de 28 de junio del 2022, cuyo objeto "MANTENIMIENTO PREVENTIVO Y CORRECTIVO CON SUMINISTROS DE REPUESTOS Y MANO DE OBRA DEL PARQUE AUTOMOTOR (MOTOCICLETAS) DE PROPIEDAD DE LA SECRETARIA DISTRITAL DE MOVILIDAD" certifico que durante el periodo comprendido del 12/02/2023 al 11/03/2023, se recibió el servicio de mantenimiento (preventivo y correctivo) al parque automotor (motocicletas), según especificaciones técnicas mínimas requeridas, servicio prestado por la firma **OMAR HENRY CORTES VELASQUEZ** identificado con NIT. 79.204.832.-5, mediante factura de venta No. **MTTO 10699**, con pre liquidaciones de números (62845;60453;62817;62779;60726;63068;60446;60443;61109;60571;60440;60442;62989;60304;63238;58840;60685;60676;60454;60707;61292;60423;60451;60730;60441;60695;61840;59321;62003;60265;62186;60264;60983;62816;60456;63432;60455;60845;61742;60445;62009;60621;63762;61102;60285;60364;60417;61800;62358;61266;63431;61801;60461;61530;63042;60614;59024;63891)

Se expide la presente certificación, a los cinco (05) días del mes de abril de 2023.

Atentamente,



RICARDO AUGUSTO REYES PRIETO
CC. 79.672.729
Profesional Especializado - Grado 15
Supervisor del Contrato No. 2022-1089

CERTIFICACION PAGO SEGURIDAD SOCIAL

Que mediante certificación de fecha 5 de Abril de 2023, suscrita por el señor HENRY CORTES VELASQUEZ identificado con C.C. 79.204.832 representante, de la empresa Cortes Velásquez Omar Henry establecimiento de comercio MOTO MUNDIAL NIT. 79.204.832-5, y bajo la gravedad de juramento, certifico que en cumplimiento con lo requerido en el artículo 50 de la Ley 789 de 2002, se están efectuando las provisiones o pagos, según corresponda, de las prestaciones sociales y también pagos de salarios, y de aportes a los sistemas de salud, riesgos laborales, pensiones y aportes a las Cajas de Compensación Familiar, Instituto Colombiano de Bienestar Familiar y Servicio Nacional de Aprendizaje, para todos los empleados de la Firma, y que a la fecha y durante los últimos seis (6) meses, se encuentra al día con estas obligaciones.

Adicionalmente certifico que conforme a lo establecido por la legislación sobre Seguridad Social, Ley 100 de 1993, todos los empleados de la Firma se encuentran afiliados al Sistema de Seguridad Social Integral con el objeto de garantizarles el cubrimiento de las contingencias económicas y de salud.

Agradezco la atención a la presente.

Cordialmente.

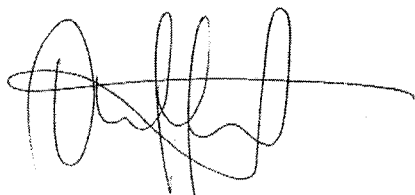

CORTES VELASQUEZ OMAR HENRY

C.C. 79.204.832

+ NIT. 79.204.832-5

Av Calle 24 No. 100 - 80/92

Teléfono: (57 - 1) 415 2498 - 548 1004

contacto@motomundial.com.co

www.motomundial.com.co

Servicio Autorizado:  HONDA  YAMAHA

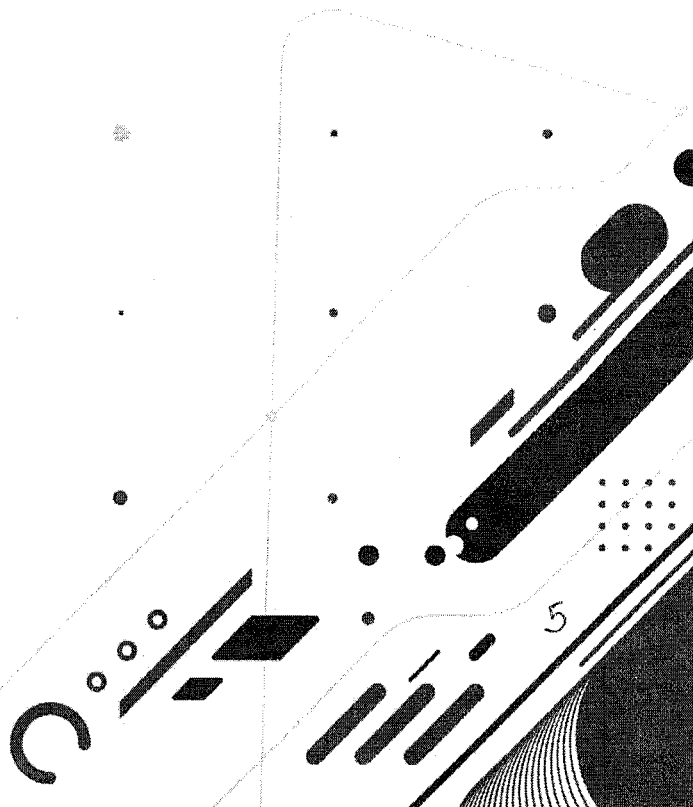

PLANILLA INTEGRADA DE AUTOLIQUIDACION DE APORTES

DATOS DEL APORTANTE				DATOS DE LA PLANILLA			
TIPO	NÚMERO	NOMBRE APORTANTE	DIRECCIÓN	TELÉFONO	CORREO	PLANILLA ASOCIADA	CANTIDAD
NI	79204832-5	CORTES VELASQUEZ OMAR HENRY	av calle 24 NO 100 - 80	5454060	contabilidad@molomundial.com.co	FECHA PAGO ASOCIADA (DÍAS/MES/AÑO)	EMPLAOS UPIC
FORMA PRESENTACIÓN	CLASE APORTANTE	NOMBRE SUCURSAL	DEPARTAMENTO	CUIDAD / MUNICIPIO	EXONERADO PAGO PARAFISCALES Y SALUD	TIPO PLANILLA	NÚMERO PLANILLA
SUCURSAL	B - menos de 200 c	PRINCIPAL	PPAL	BOGOTÁ, D.C.	NO	E	66184437
						FECHA PAGO (DÍAS/MES/AÑO)	TOTAL A PAGAR
						2023-03	\$6.070.800
						2023-02	
						2023-03	
						PERIODO PENSIONES	
						2023-03	
						2023-02	
						2023-03	

TOTALES POR SUBSISTEMAS

Código EPS	Nombre	NIT	Cotización Obligatoria	UPC Adicional	Incapacidades		Licencia Maternidad		Días Mora	Valor Mora Cotización	Valor Mora UPC	Total a Pagar	No. Afiliados
					No. Autorización	Valor	No. Autorización	Valor					
EPS005	Santitas EPS	800251440-6	145.000	0	0	0	0	0	0	0	0	145.000	1
EPS008	Compensar EPS	860066942-7	560.100	0	0	0	0	0	0	0	0	560.100	4
EPS017	Familianar EPS	830003564-7	895.000	0	0	0	0	0	0	0	0	895.000	6
EPSC34	Recaudo SCP Capital Salud	900298372-9	135.400	0	0	0	0	0	0	0	0	135.400	1
ESSC24	EPS-S Cobosalud	900226715-3	145.000	0	0	0	0	0	0	0	0	145.000	1

TOTALES PENSION

Código AFP	Nombre	NIT	Cotización Obligatoria	Aporte Voluntario Afiliado	Aporte Voluntario Aportante	Aporte FSP - Solidaridad	Aporte FSP - Subsistencia	Días Mora	Valor Mora Cotización	Valor Mora FSP	Total a Pagar	No. Afiliados
230201	Proteccion (RIG + Prelecion)	800237398-0	371.300	0	0	0	0	0	0	0	371.300	2
230301	Pigevenir	800224808-9	742.400	0	0	0	0	0	0	0	742.400	4
231001	Colfondos	900227940-6	403.200	0	0	0	0	0	0	0	403.200	2
25-14	Colpensiones	900336004-7	915.700	0	0	0	0	0	0	0	915.700	5

TOTALES RIESGOS LABORALES

Código ARL	Nombre	NIT	Cotización Obligatoria	Incapacidades No. Autorización	Valor	Aportes Otros Sistemas	Valor Neto Cotización	Días Mora	Valor Mora Cotización	Valor Saldo a Favor	Fondo Solidaridad	Total a Pagar	No. Afiliados
14-23	Positiva Seguros	860011153-6	369.000				369.000	0	0	0	3.690	369.000	13

TOTALES CAJAS

Código CCF	Nombre	NIT	Valor Aporte	Días Mora	Valor Mora Aporte	Total a Pagar	No. Afiliados
CCF24	Compensar Caja	860066942-7	608.300	0	0	608.300	13

PLANILLA INTEGRADA DE AUTOLIQUIDACION DE APORTES

PAG 2 de 3

DATOS DEL APORTANTE						
TIPO	NÚMERO	NOMBRE APORTANTE	DIRECCIÓN	TELÉFONO	CORREO	EXONERADO PAGO PARAFISCALES Y SALUD
NI	792048325	CORTES VELASQUEZ OMAR HENRY	av calle 24 NO 100 - 80	5454060	contabilidad@molomundial.com.co	NO
FORMA PRESENTACIÓN SUCURSAL	CLASE APORTANTE	NOMBRE SUCURSAL	CÓDIGO	DEPARTAMENTO	CIUDAD / MUNICIPIO	
B - menos de 200.c		PRINCIPAL	PPAL	BOGOTÁ D.C.	BOGOTÁ D.C.	

DATOS DE LA PLANILLA						
PLANILLA ASOCIADA	FECHA PAGO ASOCIADA (DIA/MES/AÑO)	TIPO PLANILLA	FECHA PAGO (DIA/MES/AÑO)	NÚMERO PLANILLA	CANTIDAD EMPLEADOS	UPC
2023-03	2023-02	E	08/03/2023	66184437	13	0
					TOTAL A PAGAR	\$6.070.800

TOTALES PARAFISCALES			
Valor Aporte	Días-Mera	Valor Mera Aporte	Total a Pagar
304.200	0	0	304.200
456.200	0	0	456.200
		SENA	304.200
		ICBF	456.200
		ESAP	0
		MEN	0
		TOTALES	6.070.800

TOTALES POR SUBSISTEMA			
Tipo Administradora	No. Administradoras Reportadas	Valor antes de IGE, LMA, IGP y Mora	Total a Pagar
Salud	5	1.900.500	1.900.500
Pensión	4	2.432.600	2.432.600
Riesgos Laborales	1	369.000	369.000
CCF	1	608.300	608.300
ESAP	0	0	0
ICBF	1	456.200	456.200
MEN	0	0	0
SENA	1	304.200	304.200
TOTALES	13	6.070.800	6.070.800

PRAGAADA

REPUBLICA DE COLOMBIA
IDENTIFICACION PERSONAL
CEDULA DE CIUDADANIA

NUMERO **79.204.832**
CORTES VELASQUEZ

APELLIDOS
OMAR HENRY

NOMBRES

[Handwritten signature]
FIRMA

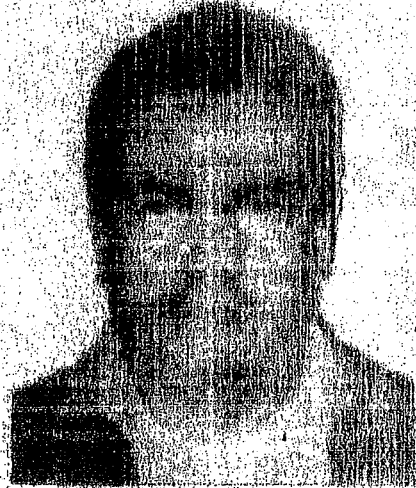

INDICE DERECHO

FECHA DE NACIMIENTO **14-SEP-1966**

QUETAME
(CUNDINAMARCA)

LUGAR DE NACIMIENTO

1.67

ESTATURA

B+

G.S RH

M

SEXO

24-OCT-1984 SOACHA

FECHA Y LUGAR DE EXPEDICION

[Signature]
REGISTRADOR NACIONAL
CARLOS RAFAEL BANCHEZ YRIGORRE



A-1500150-00015861-M-0079204832-20000620

000059981A 1

1110020522

REPÚBLICA DE COLOMBIA
IDENTIFICACION PERSONAL
CEDULA DE CIUDADANIA

NUMERO 11.430.299
CARDENAS JIMENEZ

APELLIDOS
CARLOS JULIO

NOMBRES

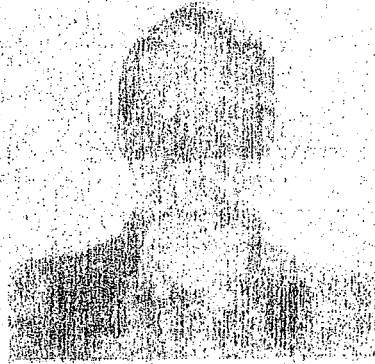

IMPORTE DEBEERSE

FECHA DE NACIMIENTO 05-NOV-1961

FACATATIVA
(CUNDINAMARCA)

LUGAR DE NACIMIENTO

1.78

ESTATURA

A+

G.S. RH

M

SEXO

29-NOV-1979 FACATATIVA

FECHA Y LUGAR DE EXPEDICION

Carlos Ariel Sánchez Torres
REGISTRADOR NACIONAL
CARLOS ARIEL SÁNCHEZ TORRES

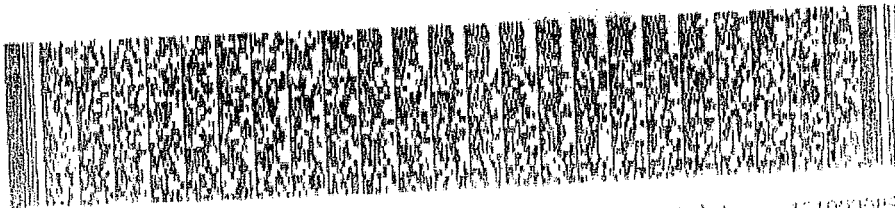

A 1500450 00127656-M-0011430299 20081114

000594238A 1

1510045030

República de Colombia
Ministerio de Educación Nacional

**JUNTA CENTRAL DE CONTADORES
TARJETA PROFESIONAL
DE CONTADOR PUBLICO**

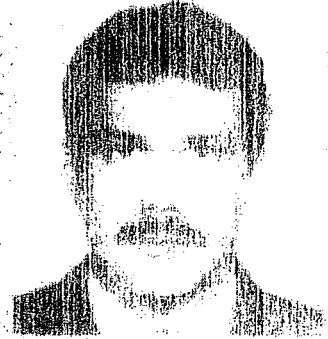

38110-T

**CARLOS JULIO
CARDENAS JIMENEZ
C.C. 11.430.299
RESOLUCION INSCRIPCION 000
UNIVERSIDAD CENTRAL**

FECHA 17-III-99

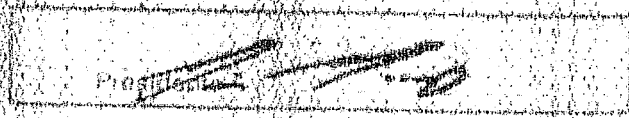

0000000113

Esta tarjeta es el único documento que lo acredita como
CONTADOR PUBLICO de acuerdo con lo establecido en
la ley 43 de 1990.
Agradecemos a quien encuentre esta tarjeta devolverla
al Ministerio de Educación Nacional - Junta Central de
Contadores

UNIDAD
ADMINISTRATIVA
ESPECIAL

**JUNTA CENTRAL
DE CONTADORES**

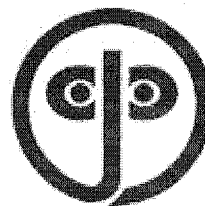

Certificado No:

1 2 9 6 9 5 8 5 F A 9 0 8 A D 7

LA REPUBLICA DE COLOMBIA

MINISTERIO DE COMERCIO, INDUSTRIA Y TURISMO

UNIDAD ADMINISTRATIVA ESPECIAL

JUNTA CENTRAL DE CONTADORES

**CERTIFICA A:
QUIEN INTERESE**

Que el contador público **CARLOS JULIO CARDENAS JIMENEZ** identificado con CÉDULA DE CIUDADANÍA No 11430299 de FACATATIVA (CUNDINAMARCA) Y Tarjeta Profesional No 38110-T SI tiene vigente su inscripción en la Junta Central de Contadores y desde los últimos 5 años.

NO REGISTRA ANTECEDENTES DISCIPLINARIOS *****

EL CONTADOR PUBLICO NO HA CUMPLIDO CON LA OBLIGACION DE ACTUALIZAR EL REGISTRO

Dado en BOGOTA a los 27 días del mes de Marzo de 2023 con vigencia de (3) Meses, contados a partir de la fecha de su expedición.

DIRECTOR GENERAL

ESTE CERTIFICADO DIGITAL TIENE PLENA VALIDEZ DE CONFORMIDAD CON LO ESTABLECIDO EN EL ARTICULO 2 DE LA LEY 527 DE 1999, DECRETO UNICO REGLAMENTARIO 1074 DE 2015 Y ARTICULO 6 PARAGRAFO 3 DE LA LEY 962 DEL 2005

Para confirmar los datos y veracidad de este certificado, lo puede consultar en la página web www.jcc.gov.co digitando el número del certificado



G&S SOLUCIONES S.A.S

ORDEN DE RECOLECCION DE RESIDUOS

VERSIÓN 002

FECHA DE ACTUALIZACIÓN
28/05/2020

PROCESO OPERATIVO

CODIGO: F - OPE - 002

EMPRESA SOLICITANTE:
MOTO MUNDIAL

FECHA DE SOLICITUD
2023-02-06

CONSECUTIVO: **012167**

NIT: 79.204.832-5

DIRECCIÓN:
CLL 24 NO 100 80

FECHA DE RECOLECCIÓN:
2023-02-18

CIUDAD: BOGOTA, D. C.

PERSONA DE CONTACTO:

TELÉFONO: 4152498

ITEM	NOMBRE DEL RESIDUO	PESO APROXIMADO	PESO RECOLECTADO	GESTION REALIZADA A LOS RESIDUOS	ESTADO
1	FILTROS USADOS	170	200	Celda INDUSTRIAL Disposicion Directa	Recogido
2	LLANTAS USADAS	2200	2504	Aprovechamiento Desnaturalizacion de Materiales y Productos SERVICIO Almacenamiento de llantas	Recogido
3	SOLIDOS CONTAMINADOS CON HC Y O DERIVADOS	100	198	Celda INDUSTRIAL Disposicion Directa	Recogido
PESO TOTAL RECOLECTADO (Kg)			2902		

NOTA. LOS RESIDUOS NO APROBADOS SERÁN REPORTADOS AL GENERADOR UNA VEZ HECHA LA VERIFICACIÓN DE ESTE FORMATO, CON EL FIN DE DARLE LAS RECOMENDACIONES PERTINENTES PARA LA GESTIÓN DE DICHOS RESIDUOS

El generador certifica que los residuos entregados corresponden exactamente a la declaración realizada por la empresa. El generador continuará siendo responsable en forma integral por los efectos ocasionados a la salud o al ambiente, de un contenido químico o biológico no declarado al receptor y a la autoridad ambiental. (Artículo 13 decreto 4741 de 2005)(Artículo 2.2.6.1.3.2 decreto 1076 de 2015). El generador deberá entregar envasados, empaquetados, embalados y etiquetados sus residuos o desechos peligrosos conforme a la normatividad vigente (artículo 10, numeral (d) decreto 4741 de 2005)(Parágrafo artículo 2.2.6.1.3.1 decreto 1076 de 2015)

OBSERVACIONES GENERALES	OBSERVACIONES CONDUCTOR	OBSERVACIONES CLIENTE / NOMBRE PERSONA QUE ENTREGA LOS RESIDUOS
Placa del vehículo: KNZ817	-(ITEM # 1) 1822023	- Entrega Miguel Borrero cargo ingeniero de servicios

APROBÓ:



AMBIENTE Y SOLUCIONES S.A.S
NIT. 900.417.901-7

Certifica que la empresa **MOTO MUNDIAL HENRY CORTES**, con Nit. **79204832-5**, Con sede en **CALLE 24 # 100-92**

Hizo entrega el día **18 de FEBRERO de 2023**, de los siguientes residuos para el aprovechamiento mediante la empresa **AMBIENTE Y SOLUCIONES SAS**, quien realiza el desmantelamiento y clasificación para la reintegración a la cadena productiva. El material que se certifica fue transportado, almacenado temporalmente y aprovechado mediante unidades mecánicas garantizando su aprovechamiento. Dichos materiales no presentan características de peligrosidad, conforme al Decreto 1076 de 2015.

RESIDUOS

MATERIAL	CANT (Kg)
Plástico	0
PET	0
Cartón	0
Archivo	0
Periódico	0
Plegadiza	0
Chatarra	1430
Vidrio	0
Madera	0
Llantas	0
Otros	0

HUELLA DE CARBONO

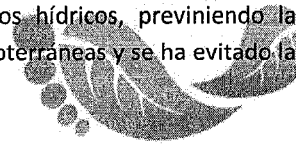
EMISIONES DE CO ₂ EVITADAS (Toneladas)
2,927
<p>Gracias a un adecuado aprovechamiento se ha disminuido en 2,927 toneladas las emisiones de dióxido de carbono (CO₂ eq) a la atmósfera, evitando enfermedades de índole respiratorio y dermatológico a la comunidad. Así mismo, se ha evitado que 1430Kg lleguen al relleno sanitario Doña Juana o a nuestros cuerpos hídricos, previniendo la contaminación de ríos, afluentes y aguas subterráneas y se ha evitado la quema de estas.</p> 

El presente certificado se expide a solicitud del interesado a los 10 días del mes de MARZO del 2023. Cualquier información adicional con este certificado, se encuentra disponible para consulta en las instalaciones de Ambiente y Soluciones SAS.

Cordialmente,

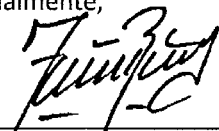

FREDY ANDRÉS BULLA ORJUELA

Director de Operaciones

Datos tomados de: <http://www.bivica.org/upload/gases-invernadero-calculo.pdf>, <http://www.protccmadera.com/huella-de-carbono-negativa-madera-producida-sumidoro-de-co2/>, <http://sustentable.uc.cl/wp-content/uploads/2014/09/Reporte-Huella-de-Carbono-2013.pdf>, <http://www.sustentator.com/blog-es/2011/12/huella-de-carbono-del-plstico/>



Omar Henry Cortés / Moto Mundial



NIT: 79.204.832-5
Teléfono: 4152498 - 5481004
Celular: 3153294259
Dirección: Av CII 24 N° 100-80/92, Bogotá D.C.
Correo: contacto@motomundial.com.co

FACTURA ELECTRÓNICA DE VENTA

MTTO 10699

Fecha de Emisión

2023-04-10

Fecha de

Vencimiento

2023-05-10

Autorización Facturación Electrónica No.18764044348864 del 2023-02-13 al 2023-08-13 desde MTTO 10001 hasta MTTO 15000.
Vigencia: 6 meses.

CUFE: a7cd47faa24af647e9bb00cbb666ea485e5f1ceeb5c441422045cf4695c33ff90ef1de8a69bc0dada68184ffe243215e

Facturado a:

Cliente : SECRETARIA DISTRITAL DE MOVILIDAD

Dir : CL 13 NRO. 37 - 35 PISO 3

Nit/CC : 899999061-9

OT: 63958

Correo : siifnacion.facturaelectronica@minhacienda.gov.co

Vehículo: 1-1-1 SIN MARCA SIN LINEA

Tel: 3649400 0

Kms : 0.00

CÓDIGO QR



Tipo / Descripción	Cantidad	Precio	Dcto	IVA	Total
PRODUCTO/ Suministro de repuestos correspondiente al contrato MANTENIMIENTO PREVENTIVO Y CORRECTIVO CON SUMINISTROS DE REPUESTOS Y MANO DE OBRA DEL PARQUE AUTOMOTOR SUZUKI DE PROPIEDAD DE LA SECRETARIA Contrato 2022 - 1089 R	1.00	64,096,089.46	0.00%	19.00%	64,096,089.46
SERVICIO / Servicio correspondiente al contrato MANTENIMIENTO PREVENTIVO Y CORRECTIVO CON SUMINISTROS DE REPUESTOS Y MANO DE OBRA DEL PARQUE AUTOMOTOR SUZUKI DE PROPIEDAD DE LA SECRETARIA Contrato 2022 - 1089 S	1.00	41,943,177.82	0.00%	19.00%	41,943,177.82

Son: Ciento Veintiséis Millones Ciento Ochenta y Seis Mil Setecientos Veintiocho pesos

SERVICIOS	\$ 41,943,177.82
ITEMS	\$ 64,096,089.46
EXENTOS	\$ 0.00
SUBTOTAL	\$ 106,039,267.28
IVA	\$ 20,147,460.79
AJUSTE PESO	\$ -0.07
TOTAL	\$ 126,186,728.00

Fecha y hora de generación: 2023-04-10 10:47:20. Fecha y hora validación DIAN: 2023-04-10 10:47:26. Forma de pago: crédito. Fecha vencimiento: 2023-05-10. Medio de pago: Factura

Observaciones:

SOMOS AUTORETENEDORES DE ICA. RES. N°. DDI-032117 DEL 25 DE OCTUBRE DEL 2019

El cliente acepta haber recibido real y materialmente todo lo facturado. Responsable de IVA Régimen Común Esta factura se asimila en todos los efectos legales a una letra de cambio artículo 772/774 código de comercio. Garantía ___ Kms y/o ___ meses, lo que suceda primero. Actividad Principal ICA 4542 tarifa 0.966%. Actividad Secundaria ICA 45412 tarifa 1.104%. factura impresa por computador Art. 617 estatuto tributario.

Usuario: tellezhd

Factura Electrónica Generada por: Omega Cloud V3.0

Framesoft Solutions 900.266.799-2

Página 1 de 1

17

PRELIQUIDACIÓN ORDEN DE TRABAJO N° 62845

Omar Henry Cortés / Moto Mundial

79.204.832-5

Av CII 24 N° 100-80/92 / 4152498 - 5481004 3153294259

www.motomundial.com.co contacto@motomundial.com.co

**Facturar a:**

Niv/CC : 899999061-9

Cliente : SECRETARIA DISTRITAL DE MOVILIDAD

Tel: 3649400 0

Correo :

siifnacion.facturaelectronica@minhacienda.gov.co

Dir : CL 13 NRO. 37 - 35 PISO 3

Casillero : No.

Rombo : No.

Apertura : 2023-02-06

Hoy : 2023-02-13

Vehículo:

OFS39E 17-1-0111

Suzuki / DR-X200 /Motor: H4020240317

Km / Tipo : 21846.00 / Gasolina

Chasis / Cilindraje : 9FSSH42A5KC030582 / 199

Modelo / Color : 2019 / UNIFORMADO

Detalle repuestos cargados a la Orden:

Ref-Descripción	Cantidad	V/Unitario	Dsc%	IVA	V/Neto
R - BUJIA	1.00	13,389.26	15.00%	19.00 %	11,380.87
R - DIAFRAGMA CARBURADOR	1.00	75,872.50	15.00%	19.00 %	64,491.63
R - PULVERIZADOR	1.00	66,946.32	15.00%	19.00 %	56,904.37
R - PASTA AGUJA CARBURADOR	1.00	13,389.26	15.00%	19.00 %	11,380.87

Subtotal Repuestos 144,157.74

Detalle mano de obra / servicios cargados a la Orden:

Ref-Descripción	Hr/C	V/Unitario	Dsc%	IVA	V/Neto
S - MO - SINCRONIZACION MOTOR	1.00	39,341.06	15.00 %	19.00 %	33,439.90
S - MO - BUJIA	1.00	2,623.15	15.00 %	19.00 %	2,229.68
S - MO - DIAFRAGMA CARBURADOR	1.00	26,227.38	15.00 %	19.00 %	22,293.27
S - MO - PASTA AGUJA CARBURADOR	1.00	26,227.38	15.00 %	19.00 %	22,293.27
S - MO - PULVERIZADOR	1.00	26,227.38	15.00 %	19.00 %	22,293.27

Subtotal Servicios 102,549.39

Gran Total:

Subtotal : 246,707.13

IVA : 46,874.36

Ajuste al peso : -0.49

Valor Total : 293,581.00

Notas Adicionales:

Motivos Apertura : Mantenimiento Contrato

Fecha Prometido : 2023-02-13 Fecha Cierre : 2023-02-13

No existen pedidos pendientes para esta orden

Atonos la Orden: 0

* La Orden se encuentra: Cerrada *

* La Orden tiene espejo *

* La Orden no tiene plan *

* La Orden no tiene ningún contrato *

* La Orden no tiene planes asociados *

Impreso por Omega Cloud Versión .3.0. - Framesoft Solutions 900.266.799-2.



PRELIQUIDACIÓN ORDEN DE TRABAJO N° 60453

Omar Henry Cortés / Moto Mundial

79.204.832-5

Av CII 24 N° 100-80/92 / 4152498 - 5481004 3153294259

www.motomundial.com.co contacto@motomundial.com.co

Facturar a:

Nit/CC : 899999061-9

Cliente : SECRETARIA DISTRITAL DE MOVILIDAD

Tel: 3649400 0

Correo :

siifnacion.facturaelectronica@minhacienda.gov.co

Dir : CL 13 NRC. 37 - 35 PISO 3

Casillero : No.

Rombo : No.

Apertura : 2022-10-28

Hoy : 2023-02-14

Vehículo:

UKO02D 17-6697

Suzuki / INAZUMA 250 / Motor:

Km / Tipo : 110345.00 / Gasolina

Chasis / Cilindraje : 0 / 250

Modelo / Color : 2015 / UNIFORMADA

Detalle repuestos cargados a la Orden:

R#	Descripción	Cantidad	V/unitario	Dsc%	IVA	V/Neto
R	ACEITE 10W40 *	3.00	50,000.00	15.00%	19.00 %	127,500.00
R	BUJIA	2.00	13,389.26	15.00%	19.00 %	22,761.74
R	FILTRO ACEITE	1.00	18,968.12	15.00%	19.00 %	16,122.90
R	FILTRO AIRE	1.00	62,483.23	15.00%	19.00 %	53,110.75
R	LLANTA DELANTERA	1.00	200,838.96	15.00%	19.00 %	170,713.12
R	PASTILLAS FRENO DELANTERO	1.00	80,335.58	15.00%	19.00 %	68,285.24
R	PASTILLAS FRENO TRASERA	1.00	111,577.20	15.00%	19.00 %	94,840.62
R	REFRIGERANTE DEL MOTOR	1.00	21,199.67	15.00%	19.00 %	18,019.72

Subtotal Repuestos 571,354.09

Detalle mano de obra / servicios cargados a la Orden:

R#	Descripción	R/C	V/unitario	Dsc%	IVA	V/Neto
S	MO - SINCRONIZACION MOTOR	1.00	39,341.06	15.00 %	19.00 %	33,439.90
S	MO - ENGRASE CUNAS DIRECCION	1.00	26,227.38	15.00 %	19.00 %	22,293.27
S	MO - MANTENIMIENTO SUSPENSION TRASERA *	1.00	80,000.00	15.00 %	19.00 %	68,000.00
S	MO - ARREGLO BOMBA DE GASOLINA *	1.00	420,000.00	15.00 %	19.00 %	357,000.00
S	MO - ACEITE 10W40 *	3.00	2,623.15	15.00 %	19.00 %	6,689.03
S	MO - BUJIA	2.00	2,623.15	15.00 %	19.00 %	4,459.36
S	MO - FILTRO ACEITE	1.00	13,113.69	15.00 %	19.00 %	11,146.64
S	MO - FILTRO AIRE	1.00	13,113.69	15.00 %	19.00 %	11,146.64
S	MO - LLANTA DELANTERA	1.00	13,113.69	15.00 %	19.00 %	11,146.64
S	MO - PASTILLAS FRENO DELANTERO	1.00	13,113.69	15.00 %	19.00 %	11,146.64
S	MO - PASTILLAS FRENO TRASERA	1.00	13,113.69	15.00 %	19.00 %	11,146.64
S	MO - REFRIGERANTE DEL MOTOR	1.00	26,227.38	15.00 %	19.00 %	22,293.27
S	MO - LAVADA INYECTOR *	2.00	140,000.00	15.00 %	19.00 %	238,000.00

Subtotal Servicios 807,908.03

Gran Total:

Subtotal : 1,379,262.12

IVA : 262,059.80

Ajuste al peso : 0.08

Valor Total : 1,641,322.00

Notas Adicionales:

Motivos Apertura : Mantenimiento Contrato

Fecha Prometido : 2023-02-14 Fecha Cierre : 2023-02-14

No existen pedidos pendientes para esta orden

Abonos la Orden: 0

* La Orden se encuentra: Cerrada *

* La Orden tiene espejo *

* La Orden no tiene plan *

* La Orden no tiene ningún contrato *

* La Orden no tiene planes asociados *

Impreso por Omega Cloud Versión .3.0. - Framesoft Solutions 900.266.799-2.



PRELIQUIDACIÓN ORDEN DE TRABAJO N° 62817
Omar Henry Cortés / Moto Mundial
 79.204.832-5
 Av CII 24 N° 100-30/92 / 4152498 - 5431004 3153294259
www.motomundial.com.co contacto@motomundial.com.co

Facturar a:
 Nit/CC : 899999061-9
 Cliente : SECRETARIA DISTRITAL DE MOVILIDAD
 Tel: 3649400 0
 Correo :
 siifnacion.facturaelectronica@minnacienda.gov.co
 Dir : CL 13 NRO. 37 - 35 PISO 3
 Casillero : No.

Vehículo:
 DDZ62E 17-7816
 Suzuki / INAZUMA 250 /Motor: -
 Km / Tipo : 79738.00 / Gasolina
 Chasis / Cilindraje : 0 / 250
 Modelo / Color : 2017 / NEGRO
 Apertura : 2023-02-04 Hoy : 2023-02-15

Detalle repuestos cargados a la Orden:

Ref-Descripción	Cantidad	V/unitario	Dsc%	IVA	V/Neto
R- ACEITE 10W40 *	3.00	50,000.00	15.00%	19.00 %	127,500.00
R- BUJIA	2.00	13,389.26	15.00%	19.00 %	22,761.74
R- CUNAS DIRECCION	2.00	178,523.52	15.00%	19.00 %	303,489.98
R- FILTRO ACEITE	1.00	18,968.12	15.00%	19.00 %	16,122.90
R- FILTRO AIRE	1.00	62,483.23	15.00%	19.00 %	53,110.75
R- KIT ARRASTRE	1.00	569,043.72	15.00%	19.00 %	483,687.16
R- LIQUIDO DE FRENOS	1.00	24,546.98	15.00%	19.00 %	20,864.93
R- REFRIGERANTE DEL MOTOR	1.00	21,199.67	15.00%	19.00 %	18,019.72
R- LLANTA DELANTERA	1.00	200,838.96	15.00%	19.00 %	170,713.12
R- LLANTA TRASERA	1.00	273,364.14	15.00%	19.00 %	232,359.52
R- ORING BOMBA REFFRIGERANTE *	1.00	25,000.00	15.00%	19.00 %	21,250.00
R- RETENEDOR BOMBA DE AGUA *	1.00	45,000.00	15.00%	19.00 %	38,250.00
R- RODAMIENTO RUEDA DELANTERA	2.00	68,062.09	15.00%	19.00 %	115,705.55
R- RODAMIENTO RUEDA TRASERA	3.00	37,936.25	15.00%	19.00 %	96,737.44
R- SELLO MECÁNICO *	1.00	80,000.00	15.00%	19.00 %	68,000.00
Subtotal Repuestos					1,788,572.81

Detalle mano de obra / servicios cargados a la Orden:

Ref-Descripción	Hr/C	V/unitario	Dsc%	IVA	V/Neto
S- MO - SINCRONIZACION MOTOR	1.00	39,341.06	15.00 %	19.00 %	33,439.90
S- MO - SISTEMA DE FRENS	1.00	26,227.38	15.00 %	19.00 %	22,293.27
S- MO - ACEITE 10W40 *	3.00	2,623.15	15.00 %	19.00 %	6,689.03
S- MO - BUJIA	2.00	2,623.15	15.00 %	19.00 %	4,459.36
S- MO - CUNAS DIRECCION	2.00	39,341.06	15.00 %	19.00 %	66,879.80
S- MO - FILTRO ACEITE	1.00	13,113.69	15.00 %	19.00 %	11,146.64
S- MO - FILTRO AIRE	1.00	13,113.69	15.00 %	19.00 %	11,146.64
S- MO - KIT ARRASTRE	1.00	13,113.69	15.00 %	19.00 %	11,146.64
S- MO - LIQUIDO DE FRENOS	1.00	13,113.69	15.00 %	19.00 %	11,146.64
S- MO - LLANTA DELANTERA	1.00	13,113.69	15.00 %	19.00 %	11,146.64
S- MO - LLANTA TRASERA	1.00	13,113.69	15.00 %	19.00 %	11,146.64
S- MO - ORING BOMBA REFRIGERANTE *	1.00	2,623.15	15.00 %	19.00 %	2,229.68
S- MO - REFRIGERANTE DEL MOTOR	1.00	26,227.38	15.00 %	19.00 %	22,293.27
S- MO - RETENEDOR BOMBA DE AGUA *	1.00	13,113.69	15.00 %	19.00 %	11,146.64
S- MO - RODAMIENTO RUEDA DELANTERA	2.00	13,113.69	15.00 %	19.00 %	22,293.27
S- MO - RODAMIENTO RUEDA TRASERA	3.00	13,113.69	15.00 %	19.00 %	33,439.91
S- MO - SELLO MECÁNICO *	1.00	13,113.69	15.00 %	19.00 %	11,146.64
S- MO - LAVADA INYECTOR *	2.00	140,000.00	15.00 %	19.00 %	238,000.00
Subtotal Servicios					541,190.61

Gran Total:

Subtotal : 2,329,763.42
IVA : 442,655.03

Ajuste al peso : -0.45
Valor Total : 2,772,418.00

Notas Adicionales:

Motivos Apertura : Mantenimiento Contrato

Fecha Prometido : 2023-02-15 Fecha Cierre : 2023-02-15

No existen pedidos pendientes para esta orden

Abonos la Orden: 0

* La Orden se encuentra: Cerrada *

* La Orden tiene espejo *

* La Orden no tiene plan *

* La Orden no tiene ningún contrato *

* La Orden no tiene planes asociados *

Impreso por Omega Cloud Versión .3.0. - Framesoft Solutions 900.266.799-2.

PRELIQUIDACIÓN ORDEN DE TRABAJO N° 62779

Omar Henry Cortés / Moto Mundial

79.204.832-5

Av CII 24 N° 100-80/92 / 4152498 - 5481004 3153294259

www.motomundial.com.co contacto@motomundial.com.co

**Facturar a:**

NIT/CC : 899999061-9

Cliente : SECRETARIA DISTRITAL DE MOVILIDAD

Tel: 3649400 0

Correo :

siifnacion.facturaelectronica@minhacienda.gov.co

Dir : CL 13 NRO. 37 - 35 PISO 3

Casillero : No.

Rombo : No.

Apertura : 2023-02-02

Hoy : 2023-02-16

Vehículo:

OGC39E 17-9402

Suzuki / DR-X200 / Motor: -

Km / Tipo : 81262.00 / Gasolina

Chasis / Cilindraje : - / 200

Modelo / Color : 2018 / UNIFORMADA

Detalle repuestos cargados a la Orden:

R#-Descripción	Cantidad	V/Unitario	Dsc%	IVA	V/Neto
R - PULVERIZADOR	1.00	66,946.32	15.00%	19.00 %	56,904.37
R - AGUJA CARBURADOR	1.00	23,431.21	15.00%	19.00 %	19,916.53
R - PASTA AGUJA CARBURADOR	1.00	13,389.26	15.00%	19.00 %	11,380.87

Subtotal Repuestos 88,201.77

Detalle mano de obra / servicios cargados a la Orden:

R#-Descripción	Hr/C	V/Unitario	Dsc%	IVA	V/Neto
S - MO - AGUJA CARBURADOR	1.00	26,227.38	15.00 %	19.00 %	22,293.27
S - MO - PASTA AGUJA CARBURADOR	1.00	26,227.38	15.00 %	19.00 %	22,293.27
S - MO - PULVERIZADOR	1.00	26,227.38	15.00 %	19.00 %	22,293.27

Subtotal Servicios 66,879.81

Gran Total:

Subtotal : 155,081.58

IVA : 29,465.50

Ajuste al peso : -0.08

Valor Total : 184,547.00

Notas Adicionales:

Motivos Apertura : Mantenimiento Contrato

Fecha Prometido : 2023-02-02 00:00:00 Fecha Cierre : 2023-02-21 15:02:58

No existen pedidos pendientes para esta orden

Abonos la Orden: 0

* La Orden se encuentra: Cerrada *

* La Orden tiene espejo *

* La Orden no tiene plan *

* La Orden no tiene ningún contrato *

* La Orden no tiene planes asociados *

Impreso por Omega Cloud Versión .3.0. - Framesoft Solutions 900.266.799-2.

PRELIQUIDACIÓN ORDEN DE TRABAJO N° 60726

Omar Henry Cortés / Moto Mundial

79.204.832-5

Av CII 24 N° 100-80/92 / 4152498 - 5481004 3153294259

www.motomundial.com.co contacto@motomundial.com.co

**Facturar a:**

NIT/CC : 899999061-9

Cliente : SECRETARIA DISTRITAL DE MOVILIDAD

Tel: 3649400 0

Correo :

siifnacion.facturaelectronica@mir.hacienda.gov.co

Dir : CL 13 NRO. 37 - 35 PISO 3

Casillero : No.

Rombo : No.

Apertura : 2022-11-10

Hoy : 2023-02-16

Vehiculo:

OFK22E 17-1-1441

Suzuki / GIXXER / Motor: 0

Km / Tipo : 13424.00 / Gasolina

Chasis / Cilindraje : 00 / 150

Modelo / Color : 2020 / BLANCO

Detalle repuestos cargados a la Orden:

R#-Descripción	Cantidad	V/unitario	Dsc%	IVA	V/Neto
R - ACEITE HIDRAULICO	1.00	25,662.76	15.00%	19.00 %	21,813.35
R - CUNAS DIRECCION	1.00	72,525.18	15.00%	19.00 %	61,646.40
R - RETENEDORES TELESCOPICOS	2.00	33,473.16	15.00%	19.00 %	56,904.37
R - T INFERIOR BARRAS *	1.00	520,000.00	15.00%	19.00 %	442,000.00
Subtotal Repuestos					582,364.12

Detalle mano de obra / servicios cargados a la Orden:

R#-Descripción	Hr/C	V/unitario	Dsc%	IVA	V/Neto
S - MO - ENDEREZAR BARRA TELESCOPICA	2.00	47,000.00	15.00 %	19.00 %	79,900.00
S - MO - ACEITE HIDRAULICO	1.00	26,227.38	15.00 %	19.00 %	22,293.27
S - MO - CUNAS DIRECCION	1.00	39,341.06	15.00 %	19.00 %	33,439.90
S - MO - RETENEDORES TELESCOPICOS	2.00	39,341.06	15.00 %	19.00 %	66,879.80
S - MO - T INFERIOR BARRAS *	1.00	35,000.00	15.00 %	19.00 %	29,750.00
Subtotal Servicios					232,262.97

Gran Total:**Subtotal : 814,627.09****IVA : 154,779.15****Ajuste al peso : -0.24****Valor Total : 969,406.00****Notas Adicionales:**

Motivos Apertura : Contrato Mantenimiento

Fecha Prometido : 2023-02-16 Fecha Cierre : 2023-02-16

No existen pedidos pendientes para esta orden

Abonos la Orden: 0

* La Orden se encuentra: Cerrada *

* La Orden tiene espejo *

* La Orden no tiene plan *

* La Orden no tiene ningún contrato *

* La Orden no tiene planes asociados *

Impreso por Omega Cloud Versión .3.0. - Framesoft Solutions 900.266.799-2.



PRELIQUIDACIÓN ORDEN DE TRABAJO N° 63068
 Omar Henry Cortés / Moto Mundial
 79.204.832-5
 Av CH 24 N° 100-80/92 / 4152498 - 5481004 3153294259
 www.motomundial.com.co contacto@motomundial.com.co

Facturar a:

Nit/CC : 899999061-9
 Cliente : SECRETARIA DISTRITAL DE MOVILIDAD
 Tel: 3649400 0
 Correo :
 siifnacion.facturaelectronica@minhacienda.gov.co
 Dir : CL 13 NRO. 37 - 35 PISO 3
 Casillero : No. Rombo : No.

Vehículo:

OFS18E
 Suzuki / DR-X200 /Motor: 0
 Km / Tipo : 69100.00 / Gasolina
 Chasis / Cilindraje : 0 / 200
 Modelo / Color : 2018 / UNIFORMADA
 Apertura : 2023-02-17 Hoy : 2023-02-17

Detalle repuestos cargados a la Orden:

Ref-Descripción	Cantidad	V/unitario	Dsc%	IVA	V/Neto
R - LLANTA DELANTERA	1.00	200,838.96	15.00%	19.00 %	170,713.12
R - LLANTA TRASERA	1.00	273,364.14	15.00%	19.00 %	232,359.52
Subtotal Repuestos					403,072.64

Detalle mano de obra / servicios cargados a la Orden:

Ref-Descripción	Hr/C	V/unitario	Dsc%	IVA	V/Neto
S - MO - LLANTA DELANTERA	1.00	13,113.69	15.00 %	19.00 %	11,146.64
S - MO - LLANTA TRASERA	1.00	13,113.69	15.00 %	19.00 %	11,146.64
Subtotal Servicios					22,293.28

Gran Total:

Subtotal : 425,365.92
IVA : 80,819.52
Ajuste al peso : -0.44
Valor Total : 506,185.00

Notas Adicionales:

Motivos Apertura : Mantenimiento Contrato
 Fecha Prometido : 2023-02-17 Fecha Cierre : 2023-02-17
 No existen pedidos pendientes para esta orden
 Abonos la Orden: 0
 * La Orden se encuentra: Cerrada *
 * La Orden tiene espejo *
 * La Orden no tiene plan *
 * La Orden no tiene ningún contrato *
 * La Orden no tiene planes asociados *

Impreso por Omega Cloud Versión .3.0. - Framesoft Solutions 900.266.799-2.

PRELIQUIDACIÓN ORDEN DE TRABAJO N° 60443

Omar Henry Cortés / Moto Mundial

79.204.832-5

Av CII 24 N° 100-80/92 / 4152498 - 5481004 3153294259

www.motomundial.com.co contacto@motomundial.com.co

**Facturar a:**

Nit/CC : 899999061-9

Cliente : SECRETARIA DISTRITAL DE MOVILIDAD

Tel: 3649400 0

Correo :

siifnacion.facturaelectronica@minhacienda.gov.co

Dir : CL 13 NRO. 37 - 35 PISO 3

Casillero : No.

Rombo : No.

Apertura : 2022-10-28

Hoy : 2023-02-21

Vehículo:

DDZ66E 17-7944

Suzuki / INAZUMA 250 /Motor: -

Km / Tipo : 133402.00 / Gasolina

Chasis / Cilindraje : - / 250

Modelo / Color : 2017 / UNIFORMADA

Detalle repuestos cargados a la Orden:

Ref-Descripción	Cantidad	V/unitario	Dsc%	IVA	V/Neto
R - ACEITE 10W40 *	3.00	50,000.00	15.00%	19.00 %	127,500.00
R - ACEITE HIDRAULICO	1.00	25,662.76	15.00%	19.00 %	21,813.35
R - BATERIA	1.00	164,018.48	15.00%	19.00 %	139,415.71
R - BUJIA	2.00	13,389.26	15.00%	19.00 %	22,761.74
R - CONJUNTO MANIJA EMBRAQUE	1.00	141,703.04	15.00%	19.00 %	120,447.58
R - CUNAS DIRECCION	2.00	178,523.52	15.00%	19.00 %	303,489.98
R - EMPAQUE CULATIN	1.00	41,283.56	15.00%	19.00 %	35,091.03
R - FILTRO ACEITE	1.00	18,968.12	15.00%	19.00 %	16,122.90
R - FILTRO AIRE	1.00	62,483.23	15.00%	19.00 %	53,110.75
R - GUAYA ACELERADOR	2.00	70,293.64	15.00%	19.00 %	119,499.19
R - GUAYA CLUTCH	1.00	78,104.04	15.00%	19.00 %	66,388.43
R - KIT ARRASTRE	1.00	569,043.72	15.00%	19.00 %	483,687.16
R - LIQUIDO DE FRENOS	1.00	24,546.98	15.00%	19.00 %	20,864.93
R - PASTILLAS FRENO DELANTERO	1.00	80,335.58	15.00%	19.00 %	68,285.24
R - PASTILLAS FRENO TRASERA	1.00	111,577.20	15.00%	19.00 %	94,840.62
R - REFRIGERANTE DEL MOTOR	1.00	21,199.67	15.00%	19.00 %	18,019.72
R - RETENEDORES TELESCOPICOS	2.00	66,946.32	15.00%	19.00 %	113,808.74
R - RODAMIENTO RUEDA DELANTERA	2.00	68,062.09	15.00%	19.00 %	115,705.55
R - RODAMIENTO RUEDA TRASERA	3.00	37,936.25	15.00%	19.00 %	96,737.44

Subtotal Repuestos 2,037,590.06

Detalle mano de obra / servicios cargados a la Orden:

Ref-Descripción	Hr/C	V/unitario	Dsc%	IVA	V/Neto
S - MO - SINCRONIZACION MOTOR	1.00	39,341.06	15.00 %	19.00 %	33,439.90
S - MO - REVISION ELECTRICA	1.00	26,227.38	15.00 %	19.00 %	22,293.27
S - MO - ACEITE 10W40 *	3.00	2,623.15	15.00 %	19.00 %	6,689.03
S - MO - ACEITE HIDRAULICO	1.00	26,227.38	15.00 %	19.00 %	22,293.27
S - MO - BATERIA	1.00	13,113.69	15.00 %	19.00 %	11,146.64
S - MO - BUJIA	2.00	2,623.15	15.00 %	19.00 %	4,459.36
S - MO - CONJUNTO MANIJA EMBRAQUE	1.00	13,113.69	15.00 %	19.00 %	11,146.64
S - MO - CUNAS DIRECCION	2.00	39,341.06	15.00 %	19.00 %	66,879.80
S - MO - EMPAQUE CULATIN	1.00	13,113.69	15.00 %	19.00 %	11,146.64
S - MO - FILTRO ACEITE	1.00	13,113.69	15.00 %	19.00 %	11,146.64
S - MO - FILTRO AIRE	1.00	13,113.69	15.00 %	19.00 %	11,146.64
S - MO - GUAYA ACELERADOR	2.00	13,113.69	15.00 %	19.00 %	22,293.27
S - MO - GUAYA CLUTCH	1.00	13,113.69	15.00 %	19.00 %	11,146.64
S - MO - KIT ARRASTRE	1.00	13,113.69	15.00 %	19.00 %	11,146.64
S - MO - LIQUIDO DE FRENOS	1.00	13,113.69	15.00 %	19.00 %	11,146.64
S - MO - PASTILLAS FRENO DELANTERO	1.00	13,113.69	15.00 %	19.00 %	11,146.64
S - MO - PASTILLAS FRENO TRASERA	1.00	13,113.69	15.00 %	19.00 %	11,146.64
S - MO - REFRIGERANTE DEL MOTOR	1.00	26,227.38	15.00 %	19.00 %	22,293.27

S - MO - RETENEDORES TELESCOPICOS	2.00	39,341.06	15.00 %	19.00 %	66,879.80
S - MO - RODAMIENTO RUEDA DELANTERA	2.00	13,113.69	15.00 %	19.00 %	22,293.27
S - MO - RODAMIENTO RUEDA TRASERA	3.00	13,113.69	15.00 %	19.00 %	33,439.91
S - MO - LAVADA INYECTOR *	2.00	140,000.00	15.00 %	19.00 %	238,000.00

Subtotal Servicios 672,720.55

Gran Total:

Subtotal : 2,710,310.61

IVA : 514,959.00

Ajuste al peso : 0.39

Valor Total : 3,225,270.00

Notas Adicionales:

Motivos Apertura : Mantenimiento Contrato

Fecha Prometido : 2023-02-21 Fecha Cierre : 2023-02-21

No existen pedidos pendientes para esta orden

Abonos la Orden: 0

* La Orden se encuentra: Cerrada *

* La Orden tiene espejo *

* La Orden no tiene plan *

* La Orden no tiene ningún contrato *

* La Orden no tiene planes asociados *

Impreso por Omega Cloud Versión .3.0. - Framesoft Solutions 900.266.799-2.

PRELIQUIDACIÓN ORDEN DE TRABAJO N° 61109

Omar Henry Cortés / Moto Mundial

79.204.832-5

Av CII 24 N° 100-80/92 / 4152498 - 5431004 3153294259

www.motomundial.com.co contacto@motomundial.com.co



Facturar a:

Nit/CC : 899999061-9

Cliente : SECRETARIA DISTRITAL DE MOVILIDAD

Tel: 3649400 0

Correo :

siifnacion.facturaelectronica@municipiocienda.gov.co

Dir : CL 13 NRO. 37 - 35 PISO 3

Casillero : No.

Horno : No.

Apertura : 2022-11-24

Hoy : 2023-02-21

Vehiculo:

DDZ45E 17-7933

Suzuki / INAZUMA 250 /Motor: -

Km / Tipo : 34213.00 / Gasolina

Chasis / Cilindraje : - / 250

Modelo / Color : 2018 / UNIFORMADA

Detalle repuestos cargados a la Orden:

Ref-Descripción	Cantidad	V/Unitario	Dsc%	IVA	V/Neto
R - ACEITE 10W40 *	3.00	50,000.00	15.00%	19.00 %	127,500.00
R - BUJIA	2.00	13,389.26	15.00%	19.00 %	22,761.74
R - FILTRO ACEITE	1.00	18,968.12	15.00%	19.00 %	16,122.90
R - FILTRO AIRE	1.00	62,483.23	15.00%	19.00 %	53,110.75
R - GUAYA ACELERADOR	2.00	70,293.64	15.00%	19.00 %	119,499.19
R - LIQUIDO DE FRENOS	1.00	24,546.98	15.00%	19.00 %	20,864.93
R - ORING BOMBA REFRIGERANTE *	1.00	25,000.00	15.00%	19.00 %	21,250.00
R - PASTILLAS FRENO DELANTERO	1.00	80,335.58	15.00%	19.00 %	68,285.24
R - PASTILLAS FRENO TRASERA	1.00	111,577.20	15.00%	19.00 %	94,840.62
R - REFRIGERANTE DEL MOTOR	1.00	21,199.67	15.00%	19.00 %	18,019.72
R - LUBRICACION GUAYAS	1.00	24,546.98	15.00%	19.00 %	20,864.93

Subtotal Repuestos 583,120.02

Detalle mano de obra / servicios cargados a la Orden:

Ref-Descripción	Hr/C	V/Unitario	Dsc%	IVA	V/Neto
S - MO - AJUSTE DE PIEZAS Y LUBRICACION (CADIENA)	1.00	26,227.38	15.00 %	19.00 %	22,293.27
S - MO - SINCRONIZACION MOTOR	1.00	39,341.06	15.00 %	19.00 %	33,439.90
S - MO - ESCANEADA *	1.00	180,000.00	15.00 %	19.00 %	153,000.00
S - MO - ENGRASE CUNAS DIRECCION	1.00	26,227.38	15.00 %	19.00 %	22,293.27
S - MO - LUBRICACION GUAYAS	1.00	13,113.69	15.00 %	19.00 %	11,146.64
S - MO - ARREGLO VELOCIMETRO *	1.00	175,000.00	15.00 %	19.00 %	148,750.00
S - MO - ACEITE 10W40 *	3.00	2,623.15	15.00 %	19.00 %	6,689.03
S - MO - BUJIA	2.00	2,623.15	15.00 %	19.00 %	4,459.36
S - MO - FILTRO ACEITE	1.00	13,113.69	15.00 %	19.00 %	11,146.64
S - MO - FILTRO AIRE	1.00	13,113.69	15.00 %	19.00 %	11,146.64
S - MO - GUAYA ACELERADOR	2.00	13,113.69	15.00 %	19.00 %	22,293.27
S - MO - LIQUIDO DE FRENOS	1.00	13,113.69	15.00 %	19.00 %	11,146.64
S - MO - ORING BOMBA REFRIGERANTE *	1.00	2,623.15	15.00 %	19.00 %	2,229.68
S - MO - PASTILLAS FRENO DELANTERO	1.00	13,113.69	15.00 %	19.00 %	11,146.64
S - MO - PASTILLAS FRENO TRASERA	1.00	13,113.69	15.00 %	19.00 %	11,146.64
S - MO - REFRIGERANTE DEL MOTOR	1.00	26,227.38	15.00 %	19.00 %	22,293.27
S - MO - LAVADA INYECTOR *	2.00	140,000.00	15.00 %	19.00 %	238,000.00

Subtotal Servicios 742,620.89

Gran Total:

Subtotal : 1,325,740.91

IVA : 251,890.78

Ajuste al peso : 0.31

Valor Total : 1,577,632.00

Notas Adicionales:

Motivos Apertura : Mantenimiento Contrato

Fecha Prometido : 2023-02-21 Fecha Cierre : 2023-02-21

No existen pedidos pendientes para esta orden

Abonos la Orden: 0

* La Orden se encuentra: Cerrada *

* La Orden tiene espejo *

* La Orden no tiene plan *

* La Orden no tiene ningún contrato *

* La Orden no tiene planes asociados *

Impreso por Omega Cloud Versión .3.0. - Framesoft Solutions 900.266.799-2.

PRELIQUIDACIÓN ORDEN DE TRABAJO N° 60571
Omar Henry Cortés / Moto Mundial
 79.204.832-5
 Av CII 24 N° 100-80/92 / 4152498 - 5481004 3153294259
 www.motomundial.com.co contacto@motomundial.com.co



Facturar a:

Nit/CC : 899999061-9
 Cliente : SECRETARIA DISTRITAL DE MOVILIDAD
 Tel: 3649400 0
 Correo :
 siifnacion.facturaelectronica@minhacienda.gov.co
 Dir : CL 13 NRO. 37 - 35 PISO 3
 Casillero : No. Rombo : No.

Vehículo:

OJQ18D 17-6695
 Suzuki / INAZUMA 250 / Motor: 0
 Km / Tipo : 135238.00 / Gasolina
 Chasis / Cilindraje : 0 / 250
 Modelo / Color : 2015 / UNIFORMADA
 Apertura : 2022-11-02 Hoy : 2023-02-22

Detalle repuestos cargados a la Orden:

Ref-Descripción	Cantidad	V/unitario	Dsc%	IVA	V/Neto
R - SENSOR OXIGENO *	1.00	800,000.00	15.00%	19.00 %	680,000.00
Subtotal Repuestos					680,000.00

Detalle mano de obra / servicios cargados a la Orden:

Ref-Descripción	Hr/C	V/unitario	Dsc%	IVA	V/Neto
S - MO - SENSOR OXIGENO *	1.00	80,000.00	15.00 %	19.00 %	68,000.00
Subtotal Servicios					68,000.00

Gran Total:

Subtotal : 748,000.00
IVA : 142,120.00
Valor Total : 890,120.00

Notas Adicionales:

- Motivos Apertura : Contrato Mantenimiento
- Fecha Prometido : 2023-02-22 Fecha Cierre : 2023-02-22
- No existen pedidos pendientes para esta orden
- Abonos la Orden: 0
- * La Orden se encuentra: Cerrada *
- * La Orden tiene espejo *
- * La Orden no tiene plan *
- * La Orden no tiene ningún contrato *
- * La Orden no tiene planes asociados *

Impreso por Omega Cloud Versión .3.0. - Framesoft Solutions 900.266.799-2.

PRELIQUIDACION ORDEN DE TRABAJO N° 60440
Omar Henry Cortés / Moto Mundial
 79.204.832-5
 Av Cii 24 N° 100-80/92 / 4152498 - 5481004 3153294259
 www.motomundial.com.co contacto@motomundial.com.co



Facturar a:
 Nit/CC : 899999061-9
 Cliente : SECRETARIA DISTRITAL DE MOVILIDAD
 Tel: 3649400 0
 Correo :
 siifnacion.facturaelectronica@minhacienda.gov.co
 Dir : CL 13 NRC. 37 - 35 PISO 3
 Casillero : No. Rombo : No.

Vehículo:
 DDR90E 17-7824
 Suzuki / INAZUMA 250 / Motor: -
 Km / Tipo : 106712.00 / Gasolina
 Chasis / Cilindraje : - / 250
 Modelo / Color : 2017 / UNIFORMADA

Apertura : 2022-10-28 Hoy : 2023-02-24

Detalle repuestos cargados a la Orden:

R#-Descripción	Cantidad	V/unitario	Dsc%	IVA	V/Neto
R - BUJIA	2.00	13,389.26	15.00%	19.00 %	22,761.74
R - CONJUNTO MANIJA EMBRAGUE	1.00	141,703.04	15.00%	19.00 %	120,447.58
R - FILTRO AIRE	1.00	62,483.23	15.00%	19.00 %	53,110.75
R - KIT BUJES TIJERA COMPLETO	1.00	156,208.08	15.00%	19.00 %	132,776.87
R - PASTILLAS FRENO DELANTERO	1.00	80,335.58	15.00%	19.00 %	68,285.24
R - PASTILLAS FRENO TRASERA	1.00	111,577.20	15.00%	19.00 %	94,840.62
R - REFRIGERANTE DEL MOTOR	1.00	21,199.67	15.00%	19.00 %	18,019.72

Subtotal Repuestos 510,242.52

Detalle mano de obra / servicios cargados a la Orden:

R#-Descripción	H/C	V/unitario	Dsc%	IVA	V/Neto
S - MO - AJUSTE DE PIEZAS Y LUBRICACION (CADENA)	1.00	26,227.38	15.00 %	19.00 %	22,293.27
S - MO - SINCRONIZACION MOTOR	1.00	39,341.06	15.00 %	19.00 %	33,439.90
S - MO - ENGRASE CUNAS DIRECCION	1.00	26,227.38	15.00 %	19.00 %	22,293.27
S - MO - HECHURA LLAVE *	1.00	95,000.00	15.00 %	19.00 %	80,750.00
S - MO - TAPIZAR SILLIN *	1.00	65,000.00	15.00 %	19.00 %	55,250.00
S - MO - ARREGLO BOMBA DE GASOLINA *	1.00	420,000.00	15.00 %	19.00 %	357,000.00
S - MO - BUJIA	2.00	2,623.15	15.00 %	19.00 %	4,459.36
S - MO - CONJUNTO MANIJA EMBRAGUE	1.00	13,113.69	15.00 %	19.00 %	11,146.64
S - MO - FILTRO AIRE	1.00	13,113.69	15.00 %	19.00 %	11,146.64
S - MO - KIT BUJES TIJERA COMPLETO	1.00	39,341.06	15.00 %	19.00 %	33,439.90
S - MO - PASTILLAS FRENO DELANTERO	1.00	13,113.69	15.00 %	19.00 %	11,146.64
S - MO - PASTILLAS FRENO TRASERA	1.00	13,113.69	15.00 %	19.00 %	11,146.64
S - MO - REFRIGERANTE DEL MOTOR	1.00	26,227.38	15.00 %	19.00 %	22,293.27
S - MO - LAVADA INYECTOR *	2.00	140,000.00	15.00 %	19.00 %	238,000.00

Subtotal Servicios 913,805.53

Gran Total:

Subtotal : 1,424,048.05
IVA : 270,569.13
Ajuste al peso : -0.18
Valor Total : 1,694,617.00

Notas Adicionales:
 Motivos Apertura : Contrato Mantenimiento
 Fecha Prometido : 2023-02-24 Fecha Cierre : 2023-02-24
 No existen pedidos pendientes para esta orden
 Abonos la Orden: 0
 * La Orden se encuentra: Cerrada *
 * La Orden tiene espejo *
 * La Orden no tiene plan *
 * La Orden no tiene ningún contrato *
 * La Orden no tiene planes asociados *

PRELIQUIDACIÓN ORDEN DE TRABAJO N° 60442

Omar Henry Cortés / Moto Mundial

79.204.832-5

Av Cll 24 N° 100-80/92 / 4152498 - 5431004 3153294259

www.motomundial.com.co contacto@motomundial.com.co

**Facturar a:**

Nit/CC : 899999061-9

Cliente : SECRETARIA DISTRITAL DE MOVILIDAD

Tel: 3649400 0

Correo :

siifnacion.facturaelectronica@minnacienda.gov.co

Dir : CL 13 NRO. 37 - 35 PISO 3

Casillero : No.

Rombo : No.

Apertura : 2022-10-28

Hoy : 2023-02-28

Vehículo:

DDS20E 17-7917

Suzuki / INAZUMA 250 / Motor: 0

Km / Tipo : 118684.00 / Gasolina

Chasis / Cilindraje : 0 / 250

Modelo / Color : 2018 / UNIFORMADA

Detalle repuestos cargados a la Orden:

Ref	Descripción	Cantidad	V/unitario	Dsc%	IVA	V/Neto
R	-ACEITE 10W40 *	3.00	50,000.00	15.00%	19.00 %	127,500.00
R	-BATERIA	1.00	164,018.48	15.00%	19.00 %	139,415.71
R	-CUNAS DIRECCION	2.00	178,523.52	15.00%	19.00 %	303,489.98
R	-DISCO FRENO TRASERO	1.00	245,469.84	15.00%	19.00 %	208,649.36
R	-FILTRO ACEITE	1.00	18,968.12	15.00%	19.00 %	16,122.90
R	-FILTRO AIRE	1.00	62,483.23	15.00%	19.00 %	53,110.75
R	-KIT ARRASTRE	1.00	569,043.72	15.00%	19.00 %	483,687.16
R	-PASTILLAS FRENO DELANTERO	1.00	80,335.58	15.00%	19.00 %	68,285.24
R	-PERA PRESION ACEITE *	1.00	90,000.00	15.00%	19.00 %	76,500.00
R	-RODAMIENTO RUEDA TRASERA	3.00	37,936.25	15.00%	19.00 %	96,737.44

Subtotal Repuestos 1,573,498.54**Detalle mano de obra / servicios cargados a la Orden:**

Ref	Descripción	Hr/C	V/unitario	Dsc%	IVA	V/Neto
S	-MO - SINCRONIZACION MOTOR	1.00	39,341.06	15.00 %	19.00 %	33,439.90
S	-MO - REVISION ELECTRICA	1.00	26,227.38	15.00 %	19.00 %	22,293.27
S	-MO - HECHURA LLAVE *	1.00	95,000.00	15.00 %	19.00 %	80,750.00
S	-MO - ACEITE 10W40 *	3.00	2,623.15	15.00 %	19.00 %	6,689.03
S	-MO - BATERIA	1.00	13,113.69	15.00 %	19.00 %	11,146.64
S	-MO - CUNAS DIRECCION	2.00	39,341.06	15.00 %	19.00 %	66,879.80
S	-MO - DISCO FRENO TRASERO	1.00	13,113.69	15.00 %	19.00 %	11,146.64
S	-MO - FILTRO ACEITE	1.00	13,113.69	15.00 %	19.00 %	11,146.64
S	-MO - FILTRO AIRE	1.00	13,113.69	15.00 %	19.00 %	11,146.64
S	-MO - KIT ARRASTRE	1.00	13,113.69	15.00 %	19.00 %	11,146.64
S	-MO - PASTILLAS FRENO DELANTERO	1.00	13,113.69	15.00 %	19.00 %	11,146.64
S	-MO - PERA PRESION ACEITE *	1.00	3,000.00	15.00 %	19.00 %	2,550.00
S	-MO - RODAMIENTO RUEDA TRASERA	3.00	13,113.69	15.00 %	19.00 %	33,439.91
S	-MO - LAVADA INYECTOR *	2.00	140,000.00	15.00 %	19.00 %	238,000.00

Subtotal Servicios 550,921.75**Gran Total:****Subtotal : 2,124,420.29****IVA : 403,639.84****Ajuste al peso : -0.13****Valor Total : 2,528,060.00****Notas Adicionales:**

Motivos Apertura : Mantenimiento Contrato

Fecha Prometido : 2023-02-28 Fecha Cierre : 2023-02-28

No existen pedidos pendientes para esta orden

Abonos la Orden: 0

* La Orden se encuentra: Cerrada *

* La Orden tiene espejo *

* La Orden no tiene plan *

* La Orden no tiene ningún contrato *

* La Orden no tiene planes asociados *

Impreso por Omega Cloud Versión .3.0. - Framesoft Solutions 900.266.799-2.

PRELIQUIDACIÓN ORDEN DE TRABAJO N° 62989
Omar Henry Cortés / Moto Mundial
 79.204.832-5
 Av. Cll 24 N° 100-80/92 / 4152498 - 5481034 3153294259
 www.motomundial.com.co contacto@motomundial.com.co



Facturar a: Nit/CC : 899999061-9 Cliente : SECRETARIA DISTRITAL DE MOVILIDAD Tel: 3649400 0 Correo : silfnacion.facturaelectronica@mintracienda.gov.co Dir : CL 13 NRO. 37 - 35 PISO 3 Casillero : No. Rombo : No.	Vehículo: OGD52E 17-9495 Suzuki / DR-X200 /Motor: - Km / Tipo : 75185.00 / Gasolina Chasis / Cilindraje : - / 200 Modelo / Color : 2018 / UNIFORMADA Apertura : 2023-02-13 Hoy : 2023-02-28
---------------------------------------------------------------------------------------------------------------------------------------------------------------------------------------------------------------------------------------------------------------------	-------------------------------------------------------------------------------------------------------------------------------------------------------------------------------------------------------------------------------------------

Detalle repuestos cargados a la Orden:

Ref	Descripción	Cantidad	V/unitario	Dsc%	IVA	V/Neto
R	FUSIBLE VIDRIO *	1.00	25,000.00	15.00%	19.00 %	21,250.00
R	BATERIA	1.00	164,018.48	15.00%	19.00 %	139,415.71
Subtotal Repuestos						160,665.71

Detalle mano de obra / servicios cargados a la Orden:

Ref	Descripción	Hr/C	V/unitario	Dsc%	IVA	V/Neto
S	MO - REVISION SISTEMA DE CARGA *	1.00	45,000.00	15.00 %	19.00 %	38,250.00
S	MO - SOLDAR PARRILLA *	1.00	70,000.00	15.00 %	19.00 %	59,500.00
S	MO - BATERIA	1.00	13,113.69	15.00 %	19.00 %	11,146.64
Subtotal Servicios						108,896.64

Gran Total:

Subtotal : 269,562.35
IVA : 51,216.84
Ajuste al peso : -0.19
Valor Total : 320,779.00

Notas Adicionales:
 Motivos Apertura : Mantenimiento Contrato
 Fecha Prometido : 2023-02-28 Fecha Cierre : 2023-02-28
 No existen pedidos pendientes para esta orden
 Abonos la Orden: 0
 * La Orden se encuentra: Cerrada *
 * La Orden tiene espejo *
 * La Orden no tiene plan *
 * La Orden no tiene ningún contrato *
 * La Orden no tiene planes asociados *

Impreso por Omega Cloud Versión .3.0. - Framesoft Solutions 900.266.799-2.



PRELIQUIDACIÓN ORDEN DE TRABAJO N° 60304

Omar Henry Cortés / Moto Mundial

79.204.832-5

Av CII 24 N° 100-30/92 / 4152498 - 5431004 3153294259

www.motomundial.com.co contacto@motomundial.com.co

<p>Facturar a: Nit/CC : 899999061-9 Cliente : SECRETARIA DISTRITAL DE MOVILIDAD Tel: 3649400 0 Correo : siifnacion.facturaselectronica@minnacienda.gov.co Dir : CL 13 NRO. 37 - 35 PISO 3 Casillero : No. Hornos : No.</p>	<p>Vehículo: OJQ67D 17-6750 Suzuki / INAZUMA 250 / Motor: - Km / Tipo : 123943.00 / Gasolina Chasis / Cilindraje : - / 250 Modelo / Color : 2015 / UNIFORMADA Apertura : 2022-10-22 Hoy : 2023-03-01</p>
-----------------------------------------------------------------------------------------------------------------------------------------------------------------------------------------------------------------------------------------------------------------------------------------------------------------------------------------------------------------------------------------------------------	--------------------------------------------------------------------------------------------------------------------------------------------------------------------------------------------------------------------------------------------------------------------------------------------------------------------------------------------------------------------

Detalle repuestos cargados a la Orden:

Ref-Descripción	Cantidad	V/Unitario	Dsc%	IVA	V/Neto
R - ACEITE 10W40 *	3.00	50,000.00	15.00%	19.00 %	127,500.00
R - BOMBILLO STOP	1.00	10,041.95	15.00%	19.00 %	8,535.66
R - BUJIA	2.00	13,389.26	15.00%	19.00 %	22,761.74
R - CUNAS DIRECCION	2.00	178,523.52	15.00%	19.00 %	303,489.98
R - DISCO FRENO TRASERO	1.00	245,469.84	15.00%	19.00 %	208,649.36
R - FILTRO ACEITE	1.00	18,968.12	15.00%	19.00 %	16,122.90
R - FILTRO AIRE	1.00	62,483.23	15.00%	19.00 %	53,110.75
R - GUAYA ACELERADCR	2.00	70,293.64	15.00%	19.00 %	119,499.19
R - GUAYA CLUTCH	1.00	78,104.04	15.00%	19.00 %	66,388.43
R - KIT BUJES TIJERA COMPLETO	1.00	156,208.08	15.00%	19.00 %	132,776.87
R - LIQUIDO DE FRENOS	1.00	24,546.98	15.00%	19.00 %	20,864.93
R - ORING BOMBA REFRIGERANTE *	1.00	25,000.00	15.00%	19.00 %	21,250.00
R - PASTILLAS FRENO TRASERA	1.00	111,577.20	15.00%	19.00 %	94,840.62
R - PERA NEUTRO *	1.00	50,000.00	15.00%	19.00 %	42,500.00
R - PERA PRESION ACEITE *	1.00	90,000.00	15.00%	19.00 %	76,500.00
R - PITO	1.00	51,325.51	15.00%	19.00 %	43,626.68
R - RETENEDOR BOMBA DE AGUA *	1.00	45,000.00	15.00%	19.00 %	38,250.00
R - RETENEDOR EJE SALIDA	1.00	15,620.81	15.00%	19.00 %	13,277.69
R - RODAMIENTO RUEDA TRASERA	3.00	37,936.25	15.00%	19.00 %	96,737.44
R - SELLO MECÁNICO *	1.00	80,000.00	15.00%	19.00 %	68,000.00
Subtotal Repuestos					1,574,682.24

Detalle mano de obra / servicios cargados a la Orden:

Ref-Descripción	Hr/C	V/Unitario	Dsc%	IVA	V/Neto
S - MO - SINCRONIZACION MOTOR	1.00	39,341.06	15.00%	19.00 %	33,439.90
S - MO - ARREGLO SIRENA *	1.00	40,000.00	15.00%	19.00 %	34,000.00
S - MO - AJUSTE DE PIEZAS Y LUBRICACION (CADENA)	1.00	26,227.38	15.00%	19.00 %	22,293.27
S - MO - LAVADA INYECTOR *	2.00	140,000.00	15.00%	19.00 %	238,000.00
S - MO - ACEITE 10W40 *	3.00	2,623.15	15.00%	19.00 %	6,689.03
S - MO - BOMBILLO STOP	1.00	2,623.15	15.00%	19.00 %	2,229.68
S - MO - BUJIA	2.00	2,623.15	15.00%	19.00 %	4,459.36
S - MO - CUNAS DIRECCION	2.00	39,341.06	15.00%	19.00 %	66,879.80
S - MO - DISCO FRENO TRASERO	1.00	13,113.69	15.00%	19.00 %	11,146.64
S - MO - FILTRO ACEITE	1.00	13,113.69	15.00%	19.00 %	11,146.64
S - MO - FILTRO AIRE	1.00	13,113.69	15.00%	19.00 %	11,146.64
S - MO - GUAYA ACELERADOR	2.00	13,113.69	15.00%	19.00 %	22,293.27
S - MO - GUAYA CLUTCH	1.00	13,113.69	15.00%	19.00 %	11,146.64
S - MO - KIT BUJES TIJERA COMPLETO	1.00	39,341.06	15.00%	19.00 %	33,439.90
S - MO - LIQUIDO DE FRENOS	1.00	13,113.69	15.00%	19.00 %	11,146.64
S - MO - ORING BOMBA REFRIGERANTE *	1.00	2,623.15	15.00%	19.00 %	2,229.68
S - MO - PASTILLAS FRENO TRASERA	1.00	13,113.69	15.00%	19.00 %	11,146.64

S - MO - PERA NEUTRO *	1.00	23,000.00	15.00 %	19.00 %	19,550.00
S - MO - PERA PRESION ACEITE *	1.00	3,000.00	15.00 %	19.00 %	2,550.00
S - MO - PITO	1.00	2,623.15	15.00 %	19.00 %	2,229.68
S - MO - RETENEDOR BOMBA DE AGUA *	1.00	13,113.69	15.00 %	19.00 %	11,146.64
S - MO - RETENEDOR EJE SALIDA	1.00	13,113.69	15.00 %	19.00 %	11,146.64
S - MO - RODAMIENTO RUEDA TRASERA	3.00	13,113.69	15.00 %	19.00 %	33,439.91
S - MO - SELLO MECÁNICO *	1.00	13,113.69	15.00 %	19.00 %	11,146.64

Subtotal Servicios 624,043.24

Gran Total:

Subtotal : 2,198,725.48

IVA : 417,757.84

Ajuste al peso : -0.32

Valor Total : 2,616,483.00

Notas Adicionales:

Motivos Apertura : Contrato Mantenimiento

Fecha Prometido : 2023-03-01 Fecha Cierre : 2023-03-01

No existen pedidos pendientes para esta orden

Abonos la Orden: 0

* La Orden se encuentra: Cerrada *

* La Orden tiene espejo *

* La Orden no tiene plan *

* La Orden no tiene ningún contrato *

* La Orden no tiene planes asociados *

Impreso por Omega Cloud Versión .3.0. - Framesoft Solutions 900.266.799-2.



PRELIQUIDACIÓN ORDEN DE TRABAJO N° 63238

Omar Henry Cortés / Moto Mundial

79.204.832-5

Av. CH 24 N° 100-80/92 / 4152498 - 5481004 3153294259

www.motomundial.com.co contacto@motomundial.com.co

<p>Facturar a: Nit/CC : 899999061-9 Cliente : SECRETARIA DISTRITAL DE MOVILIDAD Tel: 3649400 0 Correo : siifnacion.facturaelectronica@minhacienda.gov.co Dir : CL 13 NRO. 37 - 35 PISO 3 Casillero : No. Rombo : No.</p>	<p>Vehículo: DDZ32E 17-7855 Suzuki / INAZUMA 250 / Motor: - Km / Tipo : 48630.00 / Gasolina Chasis / Cilindraje : - / 250 Modelo / Color : 2017 / UNIFORMADA Apertura : 2023-02-24 Hoy : 2023-03-01</p>
---------------------------------------------------------------------------------------------------------------------------------------------------------------------------------------------------------------------------------------------------------------------------------------------------------------------------------------------------------------------------------------------------------	-------------------------------------------------------------------------------------------------------------------------------------------------------------------------------------------------------------------------------------------------------------------------------------------------------------------------------------------------------------------

Detalle repuestos cargados a la Orden:

R# Descripción	Cantidad	V/unitario	Dsc%	IVA	V/Neto
R - ACEITE 10W40 *	3.00	50,000.00	15.00%	19.00 %	127,500.00
R - FILTRO ACEITE	1.00	18,968.12	15.00%	19.00 %	16,122.90
R - FILTRO AIRE	1.00	62,483.23	15.00%	19.00 %	53,110.75
R - PASTILLAS FRENO DELANTERO	1.00	80,335.58	15.00%	19.00 %	68,285.24
R - PASTILLAS FRENO TRASERA	1.00	111,577.20	15.00%	19.00 %	94,840.62
Subtotal Repuestos					359,859.51

Detalle mano de obra / servicios cargados a la Orden:

R# Descripción	Hr/C	V/unitario	Dsc%	IVA	V/Neto
S - MO - AJUSTE DE PIEZAS Y LUBRICACION (CADENA)	1.00	26,227.38	15.00 %	19.00 %	22,293.27
S - MO - MANTENIMIENTO MORDAZA DELANTERA *	1.00	48,000.00	15.00 %	19.00 %	40,800.00
S - MO - MANTENIMIENTO MORDAZA TRASERA *	1.00	40,000.00	15.00 %	19.00 %	34,000.00
S - MO - ACEITE 10W40 *	3.00	2,623.15	15.00 %	19.00 %	6,689.03
S - MO - FILTRO ACEITE	1.00	13,113.69	15.00 %	19.00 %	11,146.64
S - MO - FILTRO AIRE	1.00	13,113.69	15.00 %	19.00 %	11,146.64
S - MO - PASTILLAS FRENO DELANTERO	1.00	13,113.69	15.00 %	19.00 %	11,146.64
S - MO - PASTILLAS FRENO TRASERA	1.00	13,113.69	15.00 %	19.00 %	11,146.64
Subtotal Servicios					148,368.86

Gran Total:

Subtotal : 508,228.37
IVA : 96,563.39
Ajuste al peso : 0.24
Valor Total : 604,792.00

Notas Adicionales:
 Motivos Apertura : Contrato Mantenimiento
 Fecha Prometido : 2023-03-01 Fecha Cierre : 2023-03-01
 No existen pedidos pendientes para esta orden
 Abonos la Orden: 0
 * La Orden se encuentra: Cerrada *
 * La Orden tiene espejo *
 * La Orden no tiene plan *
 * La Orden no tiene ningún contrato *
 * La Orden no tiene planes asociados *

PRELIQUIDACIÓN ORDEN DE TRABAJO N° 58840

Omar Henry Cortés / Mcto Mundial

79.204.832-5

Av CII 24 N° 100-80/92 / 4152498 - 5431004 3153294259

www.motomundial.com.co contacto@motomundial.com.co

**Facturar a:**

Nit/CC : 899999061-9

Cliente : SECRETARIA DISTRITAL DE MOVILIDAD

Tel: 3649400 0

Correo :

siifnacion.facturaselectronica@minhacienda.gov.co

Dir : CL 13 NRO. 37 - 35 PISO 3

Casillero : No.

Rombó : No.

Apertura : 2022-08-25

Hoy : 2023-03-01

Vehículo:

DDR83E 17-7903

Suzuki / INAZUMA 250 / Motor: 0

Km / Tipo : 121207.00 / Gasolina

Chasis / Cilindraje : 0 / 250

Modelo / Color : 2017 / UNIFORMADA

Detalle repuestos cargados a la Orden:

Ref-Descripción	Cantidad	V/unitario	Dsc%	IVA	V/Neto
R - ACEITE 10W40 *	3.00	50,000.00	15.00%	19.00 %	127,500.00
R - ANILLOS	2.00	94,840.62	15.00%	19.00 %	161,229.05
R - BUJIA	2.00	13,389.26	15.00%	19.00 %	22,761.74
R - CONJUNTO MANIJA EMBRAGUE	1.00	141,703.04	15.00%	19.00 %	120,447.58
R - CONJUNTO SWITCH *	1.00	450,000.00	15.00%	19.00 %	382,500.00
R - CUNAS DIRECCION	2.00	178,523.52	15.00%	19.00 %	303,489.98
R - DISCO EMBRAGUE	1.00	407,256.78	15.00%	19.00 %	346,168.26
R - EMPAQUETADURA MOTOR	1.00	224,270.17	15.00%	19.00 %	190,629.64
R - FILTRO ACEITE	1.00	18,968.12	15.00%	19.00 %	16,122.90
R - FILTRO AIRE	1.00	62,483.23	15.00%	19.00 %	53,110.75
R - GUAYA ACELERADOR	2.00	70,293.64	15.00%	19.00 %	119,499.19
R - GUAYA CLUTCH	1.00	78,104.04	15.00%	19.00 %	66,388.43
R - KIT ARRASTRE	1.00	569,043.72	15.00%	19.00 %	483,687.16
R - KIT RETENEDORES MOTOR	1.00	72,525.18	15.00%	19.00 %	61,646.40
R - PASTILLAS FRENO DELANTERO	1.00	80,335.58	15.00%	19.00 %	68,285.24
R - PASTILLAS FRENO TRASERA	1.00	111,577.20	15.00%	19.00 %	94,840.62
R - RODAMIENTO RUEDA DELANTERA	2.00	68,062.09	15.00%	19.00 %	115,705.55
R - RODAMIENTO RUEDA TRASERA	3.00	37,936.25	15.00%	19.00 %	96,737.44
R - SELLO VALVULAS	4.00	12,050.75	15.00%	19.00 %	40,972.55
R - VARILLA CLUTCH *	1.00	22,000.00	15.00%	19.00 %	18,700.00

Subtotal Repuestos 2,890,422.48

Detalle mano de obra / servicios cargados a la Orden:

Ref-Descripción	Fr/C	V/unitario	Dsc%	IVA	V/Neto
S - MO - SINCRONIZACION MOTOR	1.00	39,341.06	15.00 %	19.00 %	33,439.90
S - MO - ESCANEADA *	1.00	180,000.00	15.00 %	19.00 %	153,000.00
S - MO - ARREGLO STROBER *	1.00	40,000.00	15.00 %	19.00 %	34,000.00
S - MO - RECONSTRUCCION CARCAZA *	1.00	200,000.00	15.00 %	19.00 %	170,000.00
S - MO - KIT RETENEDORES MOTOR	1.00	144,251.60	15.00 %	19.00 %	122,613.86
S - MO - ACEITE 10W40 *	3.00	2,623.15	15.00 %	19.00 %	6,689.03
S - MO - ANILLOS	2.00	78,682.13	15.00 %	19.00 %	133,759.62
S - MO - BUJIA	2.00	2,623.15	15.00 %	19.00 %	4,459.36
S - MO - CONJUNTO MANIJA EMBRAGUE	1.00	13,113.69	15.00 %	19.00 %	11,146.64
S - MO - CONJUNTO SWITCH *	1.00	50,000.00	15.00 %	19.00 %	42,500.00
S - MO - CUNAS DIRECCION	2.00	39,341.06	15.00 %	19.00 %	66,879.80
S - MO - DISCO EMBRAGUE	1.00	26,227.38	15.00 %	19.00 %	22,293.27
S - MO - EMPAQUETADURA MOTOR	1.00	104,909.50	15.00 %	19.00 %	89,173.08
S - MO - FILTRO ACEITE	1.00	13,113.69	15.00 %	19.00 %	11,146.64
S - MO - FILTRO AIRE	1.00	13,113.69	15.00 %	19.00 %	11,146.64
S - MO - GUAYA ACELERADOR	2.00	13,113.69	15.00 %	19.00 %	22,293.27
S - MO - GUAYA CLUTCH	1.00	13,113.69	15.00 %	19.00 %	11,146.64

S - MO - KIT ARRASTRE	1.00	13,113.69	15.00 %	19.00 %	11,146.64
S - MO - PASTILLAS FRENO DELANTERO	1.00	13,113.69	15.00 %	19.00 %	11,146.64
S - MO - PASTILLAS FRENO TRASERA	1.00	13,113.69	15.00 %	19.00 %	11,146.64
S - MO - RODAMIENTO RUEDA DELANTERA	2.00	13,113.69	15.00 %	19.00 %	22,293.27
S - MO - RODAMIENTO RUEDA TRASERA	3.00	13,113.69	15.00 %	19.00 %	33,439.91
S - MO - SELLO VALVULAS	4.00	52,454.75	15.00 %	19.00 %	178,346.15
S - MO - VARILLA CLUTCH *	1.00	2,623.15	15.00 %	19.00 %	2,229.68
S - MO - LAVADA INYECTOR *	2.00	140,000.00	15.00 %	19.00 %	238,000.00

Subtotal Servicios 1,453,436.68

Gran Total:

Subtotal : 4,343,859.16

IVA : 825,333.23

Ajuste al peso : -0.39

Valor Total : 5,169,192.00

Notas Adicionales:

Motivos Apertura : Contrato Mantenimiento

Fecha Prometido : 2023-03-01 Fecha Cierre : 2023-03-01

No existen pedidos pendientes para esta orden

Abonos la Orden: 0

* La Orden se encuentra: Cerrada *

* La Orden tiene espejo *

* La Orden no tiene plan *

* La Orden no tiene ningún contrato *

* La Orden no tiene planes asociados *

Impreso por Omega Cloud Versión .3.0. - Framesoft Solutions 900.266.799-2.



PRELIQUIDACIÓN ORDEN DE TRABAJO N° 60685

Omar Henry Cortés / Moto Mundial

79.204.832-5

Av CII 24 N° 100-30/92 / 4152498 - 5481004 3153294259

www.motomundial.com.co contacto@motomundial.com.co

Facturar a:
 Nit/CC : 899999061-9
 Cliente : SECRETARIA DISTRITAL DE MOVILIDAD
 Tel: 3649400 0
 Correo :
 siifnacion.facturaelectronica@minhacienda.gov.co
 Dir : CL 13 NRO. 37 - 35 PISO 3
 Casillero : No. Rombó : No.

Vehículo:
 OGD42E 17-9485
 Suzuki / DR-X200 /Motor: ---
 Km / Tipo : 89340.00 / Gasolina
 Chasis / Cilindraje : - / 200
 Modelo / Color : 2018 / UNIFORMADA
 Apertura : 2022-11-09 Hoy : 2023-03-01

Detalle repuestos cargados a la Orden:

R#	Descripción	Cantidad	V/unitario	Dsc%	IVA	V/Neto
R-	ACEITE 4T	1.00	21,199.67	15.00%	19.00 %	18,019.72
R-	CADENILLA REPARTICION	1.00	131,661.10	15.00%	19.00 %	111,911.94
R-	CAUCHO MANILAR IZQUIERDO	1.00	21,199.67	15.00%	19.00 %	18,019.72
R-	EMPAQUE CLUTCH	1.00	27,894.30	15.00%	19.00 %	23,710.16
R-	EMPAQUE VOLANTE	1.00	37,936.25	15.00%	19.00 %	32,245.81
R-	FILTRO ACEITE	1.00	18,968.12	15.00%	19.00 %	16,122.90
R-	JUEGO DISCOS EMBRAGUE	1.00	407,256.78	15.00%	19.00 %	346,168.26
R-	MANIGUETA FRENO	1.00	50,209.74	15.00%	19.00 %	42,678.28
R-	NUCLEO EMBRAGUE	1.00	89,261.76	15.00%	19.00 %	75,872.50
R-	PERA FRENO TRASERO	1.00	49,093.97	15.00%	19.00 %	41,729.87
R-	RODAMIENTO RUEDA TRASERA	2.00	37,936.25	15.00%	19.00 %	64,491.63
R-	TAPA CENTRO EMBRAGUE	1.00	73,640.95	15.00%	19.00 %	62,594.81
Subtotal Repuestos						853,565.60

Detalle mano de obra / servicios cargados a la Orden:

R#	Descripción	Hr/C	V/unitario	Dsc%	IVA	V/Neto
S-	MO - SOLDAR BASE GUARDACADENA *	1.00	77,000.00	15.00 %	19.00 %	65,450.00
S-	MO - ACEITE 4T	1.00	2,623.15	15.00 %	19.00 %	2,229.68
S-	MO - CADENILLA REPARTICION	1.00	39,341.06	15.00 %	19.00 %	33,439.90
S-	MO - CAUCHO MANILAR IZQUIERDO	1.00	2,623.15	15.00 %	19.00 %	2,229.68
S-	MO - EMPAQUE CLUTCH	1.00	13,113.69	15.00 %	19.00 %	11,146.64
S-	MO - EMPAQUE VOLANTE	1.00	13,113.69	15.00 %	19.00 %	11,146.64
S-	MO - FILTRO ACEITE	1.00	13,113.69	15.00 %	19.00 %	11,146.64
S-	MO - JUEGO DISCOS EMBRAGUE	1.00	26,227.38	15.00 %	19.00 %	22,293.27
S-	MO - MANIGUETA FRENO	1.00	2,623.15	15.00 %	19.00 %	2,229.68
S-	MO - NUCLEO EMBRAGUE	1.00	26,227.38	15.00 %	19.00 %	22,293.27
S-	MO - PERA FRENO TRASERO	1.00	13,113.69	15.00 %	19.00 %	11,146.64
S-	MO - RODAMIENTO RUEDA TRASERA	2.00	13,113.69	15.00 %	19.00 %	22,293.27
S-	MO - TAPA CENTRO EMBRAGUE	1.00	26,227.38	15.00 %	19.00 %	22,293.27
Subtotal Servicios						239,338.58

Gran Total:

Subtotal : 1,092,904.18
 IVA : 207,651.79
 Ajuste al peso : 0.03
Valor Total : 1,300,556.00

Notas Adicionales:
 Motivos Apertura : Contrato Mantenimiento
 Fecha Prometido : 2023-03-01 Fecha Cierre : 2023-03-01
 No existen pedidos pendientes para esta orden
 Abonos la Orden: 0
 * La Orden se encuentra: Cerrada *
 * La Orden tiene espejo *
 * La Orden no tiene plan *

* La Orden no tiene ningún contrato *

* La Orden no tiene planes asociados *

Impreso por Omega Cloud Versión .3.0. - Framesoft Solutions 900.266.799-2.

PRELIQUIDACIÓN ORDEN DE TRABAJO N° 60676
Omar Henry Cortés / Moto Mundial
 79.204.832-5
 Av CII 24 N° 100-10/92 / 4152498 - 5481004 3153294259
 www.motomundial.com.co contacto@motomundial.com.co



Facturar a:
 Nit/CC : 899999061-9
 Cliente : SECRETARIA DISTRITAL DE MOVILIDAD
 Tel: 3649400 0
 Correo :
 siifnacion.facturaelectronica@minhacienda.gov.co
 Dir : CL 13 NRO. 37 - 35 PISO 3
 Casillero : No.

Vehículo:
 OGD12E 17-9467
 Suzuki / DR-X200 /Motor: 0
 Km / Tipo : 90885.00 / Gasolina
 Chasis / Cilindraje : 0 / 150
 Modelo / Color : 2017 / UNIFORMADA
 Apertura : 2022-11-09 Hoy : 2023-03-01

Detalle repuestos cargados a la Orden:

Ref-Descripción	Cantidad	V/unitario	Dsc%	IVA	V/Neto
R - ACEITE 4T	1.00	21,199.67	15.00%	19.00 %	18,019.72
R - BANDAS FRENO TRASERO	1.00	58,020.14	15.00%	19.00 %	49,317.12
R - EMPAQUE TAPA VALVULA	2.00	13,389.26	15.00%	19.00 %	22,761.74
R - FILTRO ACEITE	1.00	18,968.12	15.00%	19.00 %	16,122.90
R - BUJIA	1.00	13,389.26	15.00%	19.00 %	11,380.87
R - FILTRO AIRE	1.00	62,483.23	15.00%	19.00 %	53,110.75
R - JUEGO DISCOS EMBRAGUE	1.00	407,256.78	15.00%	19.00 %	346,168.26
R - LLANTA DELANTERA	1.00	200,838.96	15.00%	19.00 %	170,713.12
R - LLANTA TRASERA	1.00	273,364.14	15.00%	19.00 %	232,359.52
R - PASTILLAS FRENO DELANTERO	1.00	80,335.58	15.00%	19.00 %	68,285.24
R - PERA FRENO TRASERO	1.00	49,093.97	15.00%	19.00 %	41,729.87

Subtotal Repuestos 1,029,969.11

Detalle mano de obra / servicios cargados a la Orden:

Ref-Descripción	Hr/C	V/unitario	Dsc%	IVA	V/Neto
S - MO - SINCRONIZACION MOTOR	1.00	39,341.06	15.00 %	19.00 %	33,439.90
S - MO - AJUSTE DE PIEZAS Y LUBRICACION (CADENA)	1.00	26,227.38	15.00 %	19.00 %	22,293.27
S - MO - ARREGLO STROBER *	1.00	40,000.00	15.00 %	19.00 %	34,000.00
S - MO - ARREGLO SIRENA *	1.00	40,000.00	15.00 %	19.00 %	34,000.00
S - MO - ACEITE 4T	1.00	2,623.15	15.00 %	19.00 %	2,229.68
S - MO - BANDAS FRENO TRASERO	1.00	13,113.69	15.00 %	19.00 %	11,146.64
S - MO - BUJIA	1.00	2,623.15	15.00 %	19.00 %	2,229.68
S - MO - EMPAQUE TAPA VALVULA	2.00	13,113.69	15.00 %	19.00 %	22,293.27
S - MO - FILTRO ACEITE	1.00	13,113.69	15.00 %	19.00 %	11,146.64
S - MO - FILTRO AIRE	1.00	13,113.69	15.00 %	19.00 %	11,146.64
S - MO - JUEGO DISCOS EMBRAGUE	1.00	26,227.38	15.00 %	19.00 %	22,293.27
S - MO - LLANTA DELANTERA	1.00	13,113.69	15.00 %	19.00 %	11,146.64
S - MO - LLANTA TRASERA	1.00	13,113.69	15.00 %	19.00 %	11,146.64
S - MO - PASTILLAS FRENO DELANTERO	1.00	13,113.69	15.00 %	19.00 %	11,146.64
S - MO - PERA FRENO TRASERO	1.00	13,113.69	15.00 %	19.00 %	11,146.64

Subtotal Servicios 250,805.55

Gran Total:

Subtotal : 1,280,774.66
IVA : 243,347.18
Ajuste al peso : 0.16
Valor Total : 1,524,122.00

Notas Adicionales:
 Motivos Apertura : Mantenimiento Contrato
 Fecha Prometido : 2023-03-01 Fecha Cierre : 2023-03-01
 No existen pedidos pendientes para esta orden
 Abonos la Orden: 0
 * La Orden se encuentra: Cerrada *

- * La Orden tiene espejo *
- * La Orden no tiene plan *
- * La Orden no tiene ningún contrato *
- * La Orden no tiene planes asociados *

Impreso por Omega Cloud Versión .3.0. - Framesoft Solutions 900.266.799-2.

PRELIQUIDACIÓN ORDEN DE TRABAJO N° 60454
Omar Henry Cortés / Mto Mundial
 79.204.832-5
 Av CII 24 N° 100-80/92 / 4152498 - 5481004 3153294259
 www.motomundial.com.co contacto@motomundial.com.co



Facturar a:
 Nit/CC : 899999061-9
 Cliente : SECRETARIA DISTRITAL DE MOVILIDAD
 Tel: 3649400 0
 Correo :
 siifnacion.facturas@electronica@minhacienda.gov.co
 Dir : CL 13 NRO. 37 - 35 PISO 3
 Casillero : No.

Vehículo:
 OJQ66D 17-6749
 Suzuki / INAZUMA 250 / Motor: -
 Km / Tipo : 93496.00 / Gasolina
 Chasis / Cilindraje : - / 250
 Modelo / Color : 2015 / UNIFORMADA
 Apertura : 2022-10-28 Hoy : 2023-03-02

Detalle repuestos cargados a la Orden:

Ref-Descripción	Cantidad	V/Unitario	Dsc%	IVA	V/Neto
R - ACEITE 10W40 *	3.00	50,000.00	15.00%	19.00 %	127,500.00
R - BATERIA	1.00	164,018.48	15.00%	19.00 %	139,415.71
R - BOMBILLO DIRECCIONAL	1.00	8,368.81	15.00%	19.00 %	7,113.49
R - BUJIA	2.00	13,389.26	15.00%	19.00 %	22,761.74
R - CUNAS DIRECCION	2.00	178,523.52	15.00%	19.00 %	303,489.98
R - FILTRO ACEITE	1.00	18,968.12	15.00%	19.00 %	16,122.90
R - FILTRO AIRE	1.00	62,483.23	15.00%	19.00 %	53,110.75
R - FUSIBLE VIDRIO *	1.00	25,000.00	15.00%	19.00 %	21,250.00
R - KIT ARRASTRE	1.00	569,043.72	15.00%	19.00 %	483,687.16
R - ORING BOMBA REFRIGERANTE *	1.00	25,000.00	15.00%	19.00 %	21,250.00
R - PASTILLAS FRENO DELANTERO	1.00	80,335.58	15.00%	19.00 %	68,285.24
R - PASTILLAS FRENO TRASERA	1.00	111,577.20	15.00%	19.00 %	94,840.62
R - PERA PRESION ACEITE *	1.00	90,000.00	15.00%	19.00 %	76,500.00
R - REFRIGERANTE DEL MOTOR	1.00	21,199.67	15.00%	19.00 %	18,019.72
R - RETENEDOR BOMBA DE AGUA *	1.00	45,000.00	15.00%	19.00 %	38,250.00
R - RODAMIENTO RUEDA DELANTERA	2.00	68,062.09	15.00%	19.00 %	115,705.55
R - RODAMIENTO RUEDA TRASERA	3.00	37,936.25	15.00%	19.00 %	96,737.44
R - SELLO MECÁNICO *	1.00	80,000.00	15.00%	19.00 %	68,000.00

Subtotal Repuestos 1,772,040.30

Detalle mano de obra / servicios cargados a la Orden:

Ref-Descripción	Hrs?	V/Unitario	Dsc%	IVA	V/Neto
S - MO - SINCRONIZACION MOTOR	1.00	39,341.06	15.00 %	19.00 %	33,439.90
S - MO - ESCANEADA *	1.00	130,000.00	15.00 %	19.00 %	153,000.00
S - MO - REVISION ELECTRICA	1.00	26,227.38	15.00 %	19.00 %	22,293.27
S - MO - ACEITE 10W40 *	3.00	2,623.15	15.00 %	19.00 %	6,689.03
S - MO - BATERIA	1.00	13,113.69	15.00 %	19.00 %	11,146.64
S - MO - BOMBILLO DIRECCIONAL	1.00	2,623.15	15.00 %	19.00 %	2,229.68
S - MO - BUJIA	2.00	2,623.15	15.00 %	19.00 %	4,459.36
S - MO - LAVADA INYECTOR *	2.00	140,000.00	15.00 %	19.00 %	238,000.00
S - MO - CUNAS DIRECCION	2.00	39,341.06	15.00 %	19.00 %	66,879.80
S - MO - FILTRO ACEITE	1.00	13,113.69	15.00 %	19.00 %	11,146.64
S - MO - FILTRO AIRE	1.00	13,113.69	15.00 %	19.00 %	11,146.64
S - MO - KIT ARRASTRE	1.00	13,113.69	15.00 %	19.00 %	11,146.64
S - MO - ORING BOMBA REFRIGERANTE *	1.00	2,623.15	15.00 %	19.00 %	2,229.68
S - MO - PASTILLAS FRENO DELANTERO	1.00	13,113.69	15.00 %	19.00 %	11,146.64
S - MO - PASTILLAS FRENO TRASERA	1.00	13,113.69	15.00 %	19.00 %	11,146.64
S - MO - PERA PRESION ACEITE *	1.00	3,000.00	15.00 %	19.00 %	2,550.00
S - MO - REFRIGERANTE DEL MOTOR	1.00	26,227.38	15.00 %	19.00 %	22,293.27
S - MO - RETENEDOR BOMBA DE AGUA *	1.00	13,113.69	15.00 %	19.00 %	11,146.64
S - MO - RODAMIENTO RUEDA DELANTERA	2.00	13,113.69	15.00 %	19.00 %	22,293.27

S - MO - RODAMIENTO RUEDA TRASERA	3.00	13,113.69	15.00 %	19.00 %	33,439.91
S - MO - SELLO MECÁNICO *	1.00	13,113.69	15.00 %	19.00 %	11,146.64

Subtotal Servicios 698,970.29

Gran Total:

Subtotal : 2,471,010.59

IVA : 469,491.99

Ajuste al peso : 0.42

Valor Total : 2,940,503.00

Notas Adicionales:

Motivos Apertura : Contrato Mantenimiento

Fecha Prometido : 2023-03-02 Fecha Cierre : 2023-03-02

No existen pedidos pendientes para esta orden

Abonos la Orden: 0

* La Orden se encuentra: Cerrada *

* La Orden tiene espejo *

* La Orden no tiene plan *

* La Orden no tiene ningún contrato *

* La Orden no tiene planes asociados *

Impreso por Omega Cloud Versión .3.0. - Framesoft Solutions 900.266.799-2.

PRELIQUIDACIÓN ORDEN DE TRABAJO N° 60707

Ornar Henry Cortés / Moto Mundial

79.204.832-5

Av CII 24 N° 100-80/92 / 4152498 - 5481004 3153294259

www.motomundial.com.co contacto@motomundial.com.co

**Facturar a:**

Nit/CC : 899999061-9

Cliente : SECRETARIA DISTRITAL DE MOVILIDAD

Tel: 3649400 0

Correo :

siifnacion.facturaelectronica@minhacienda.gov.co

Dir : CL 13 NRO. 37 - 35 PISO 3

Casillero : No.

Rombo : No.

Apertura : 2022-11-10

Hoy : 2023-03-02

Vehículo:

DDS14E 17-7840

Suzuki / INAZUMA 250 /Motor: -

Km / Tipo : 101453.00 / Gasolina

Chasis / Cilindraje : - / 250

Modelo / Color : 2017 / UNIFORMADA

Detalle repuestos cargados a la Orden:

Ref-Descripción	Cantidad	V/unitario	Dsc%	IVA	V/Neto
R - REGULADOR CORRIENTE	1.00	109,345.66	15.00%	19.00 %	92,943.81
R - EMPAQUE TAPA VOLANTE	1.00	37,936.25	15.00%	19.00 %	32,245.81
R - CORONA BOBINA	1.00	814,513.56	15.00%	19.00 %	692,336.53
Subtotal Repuestos					817,526.15

Detalle mano de obra / servicios cargados a la Orden:

Ref-Descripción	Hr/C	V/unitario	Dsc%	IVA	V/Neto
S - MO - CORONA BOBINA	1.00	26,227.38	15.00 %	19.00 %	22,293.27
S - MO - EMPAQUE TAPA VOLANTE	1.00	13,113.69	15.00 %	19.00 %	11,146.64
S - MO - REGULADOR CORRIENTE	1.00	13,113.69	15.00 %	19.00 %	11,146.64
Subtotal Servicios					44,586.55

Gran Total:

Subtotal : 862,112.70

IVA : 163,801.40

Ajuste al peso : -0.10

Valor Total : 1,025,914.00**Notas Adicionales:**

Motivos Apertura : Mantenimiento Contrato

Fecha Prometido : 2023-03-02 Fecha Cierre : 2023-03-02

No existen pedidos pendientes para esta orden

Abonos la Orden: 0

* La Orden se encuentra: Cerrada *

* La Orden tiene espejo *

* La Orden no tiene plan *

* La Orden no tiene ningún contrato *

* La Orden no tiene planes asociados *

Impreso por Omega Cloud Versión .3.0. - Framesoft Solutions 900.266.799-2.

PRELIQUIDACIÓN ORDEN DE TRABAJO N° 61292

Omar Henry Cortés / Moto Mundial

79.204.832-5

Av CII 24 N° 100-80/92 / 4152498 - 5481004 3153294259

www.motomundial.com.co contacto@motomundial.com.co

**Facturar a:**

Nit/CC : 899999061-9

Cliente : SECRETARIA DISTRITAL DE MOVILIDAD

Tel: 3649400 0

Correo :

siifnacion.facturaelectronica@minhacienda.gov.co

Dir : CL 13 NRO. 37 - 35 PISO 3

Casillero : No.

Rombo : No.

Apertura : 2022-12-07

Hoy : 2023-03-02

Vehículo:

DDS19E 17-7916

Suzuki / INAZUMA 250 /Motor: -

Km / Tipo : 109002.00 / Gasolina

Chasis / Cilindraje : - / 250

Modelo / Color : 2017 / UNIFORMADA

Detalle repuestos cargados a la Orden:

Ref	Descripción	Cantidad	V/unitario	Dsc%	IVA	V/Neto
R	ACEITE 10W40 *	3.00	50,000.00	15.00%	19.00 %	127,500.00
R	BATERIA	1.00	164,018.48	15.00%	19.00 %	139,415.71
R	CAUCHO MANILAR IZQUIERDO	1.00	21,199.67	15.00%	19.00 %	18,019.72
R	EMPAQUE VOLANTE	1.00	37,936.25	15.00%	19.00 %	32,245.81
R	FILTRO ACEITE	1.00	18,968.12	15.00%	19.00 %	16,122.90
R	LIQUIDO DE FRENOS	1.00	24,546.98	15.00%	19.00 %	20,864.93
R	ORING REFRIGERANTE CULATA *	1.00	25,000.00	15.00%	19.00 %	21,250.00
R	PASTILLAS FRENO DELANTERO	1.00	80,335.58	15.00%	19.00 %	68,285.24
R	PASTILLAS FRENO TRASERA	1.00	111,577.20	15.00%	19.00 %	94,840.62
R	REFRIGERANTE DEL MOTOR	1.00	21,199.67	15.00%	19.00 %	18,019.72
R	RODAMIENTO RUEDA DELANTERA	2.00	68,062.09	15.00%	19.00 %	115,705.55
R	RODAMIENTO RUEDA TRASERA	3.00	37,936.25	15.00%	19.00 %	96,737.44
R	CORONA BOBINA	1.00	814,513.56	15.00%	19.00 %	692,336.53
R	EMPAQUE TAPA VOLANTE	1.00	37,936.25	15.00%	19.00 %	32,245.81
R	EMPAQUETADURA MORDAZA DELANTERA *	1.00	78,000.00	15.00%	19.00 %	66,300.00
R	EMPAQUETADURA MORDAZA TRASERA *	1.00	45,000.00	15.00%	19.00 %	38,250.00
R	LUBRICACION GUAYAS	1.00	24,546.98	15.00%	19.00 %	20,864.93

Subtotal Repuestos 1,619,004.91

Detalle mano de obra / servicios cargados a la Orden:

Ref	Descripción	Hr/C	V/unitario	Dsc%	IVA	V/Neto
S	MO - ENGRASE CUNAS DIRECCION	1.00	26,227.38	15.00 %	19.00 %	22,293.27
S	MO - ARREGLO AMORTIGUADOR *	1.00	800,000.00	15.00 %	19.00 %	680,000.00
S	MO - LUBRICACION GUAYAS	1.00	13,113.69	15.00 %	19.00 %	11,146.64
S	MO - MANTENIMIENTO MORDAZA DELANTERA *	1.00	48,000.00	15.00 %	19.00 %	40,800.00
S	MO - MANTENIMIENTO MORDAZA TRASERA *	1.00	40,000.00	15.00 %	19.00 %	34,000.00
S	MO - ACEITE 10W40 *	3.00	2,623.15	15.00 %	19.00 %	6,689.03
S	MO - BATERIA	1.00	13,113.69	15.00 %	19.00 %	11,146.64
S	MO - CAUCHO MANILAR IZQUIERDO	1.00	2,623.15	15.00 %	19.00 %	2,229.68
S	MO - CORONA BOBINA	1.00	26,227.38	15.00 %	19.00 %	22,293.27
S	MO - EMPAQUE TAPA VOLANTE	1.00	13,113.69	15.00 %	19.00 %	11,146.64
S	MO - EMPAQUE VOLANTE	1.00	13,113.69	15.00 %	19.00 %	11,146.64
S	MO - FILTRO ACEITE	1.00	13,113.69	15.00 %	19.00 %	11,146.64
S	MO - LIQUIDO DE FRENOS	1.00	13,113.69	15.00 %	19.00 %	11,146.64
S	MO - ORING REFRIGERANTE CULATA *	1.00	90,000.00	15.00 %	19.00 %	76,500.00
S	MO - PASTILLAS FRENO DELANTERO	1.00	13,113.69	15.00 %	19.00 %	11,146.64
S	MO - PASTILLAS FRENO TRASERA	1.00	13,113.69	15.00 %	19.00 %	11,146.64
S	MO - REFRIGERANTE DEL MOTOR	1.00	26,227.38	15.00 %	19.00 %	22,293.27
S	MO - RODAMIENTO RUEDA DELANTERA	2.00	13,113.69	15.00 %	19.00 %	22,293.27
S	MO - RODAMIENTO RUEDA TRASERA	3.00	13,113.69	15.00 %	19.00 %	33,439.91
S	MO - EMPAQUETADURA MORDAZA DELANTERA *	1.00	2,623.15	15.00 %	19.00 %	2,229.68

S - MO - EMPAQUETADURA MORDAZA TRASERA * 1.00 2,623.15 15.00 % 19.00 % 2,229.68

Subtotal Servicios 1,056,464.18

Gran Total:

Subtotal : 2,675,469.09

IVA : 508,339.11

Ajuste al peso : -0.20

Valor Total : 3,183,808.00

Notas Adicionales:

Motivos Apertura : Contrato Mantenimiento

Fecha Prometido : 2023-03-02 Fecha Cierre : 2023-03-02

No existen pedidos pendientes para esta orden

Abonos la Orden: 0

* La Orden se encuentra: Cerrada *

* La Orden tiene espejo *

* La Orden no tiene plan *

* La Orden no tiene ningún contrato *

* La Orden no tiene planes asociados *

Impreso por Omega Cloud Versión .3.0. - Framesoft Solutions 900.266.799-2.

PRELIQUIDACIÓN ORDEN DE TRABAJO N° 60423

Omar Henry Cortés / Moto Mundial

79.204.832-5

Av CII 24 N° 100-80/92 / 4152498 - 5481004 3153294259

www.motomundial.com.co contacto@motomundial.com.co



Facturar a:

Nit/CC : 899999061-9

Cliente : SECRETARIA DISTRITAL DE MOVILIDAD

Tel: 3649400 0

Correo :

siifnacion.facturaselectronica@minhacienda.gov.co

Dir : CL 13 NRO. 37 - 35 PISO 3

Casillero : No.

Romano : No.

Apertura : 2022-10-27

Hoy : 2023-03-02

Vehículo:

DDZ07E 17-7875

Suzuki / INAZUMA 250 / Motor: 0

Km / Tipo : 100493.00 / Gasolina

Chasis / Cilindraje : 0 / 250

Modelo / Color : 2017 / UNIFORMADA

Detalle repuestos cargados a la Orden:

Ref-Descripción	Cantidad	V/Unitario	Dsc%	IVA	V/Neto
R - ACEITE 10W40 *	3.00	50,000.00	15.00%	19.00 %	127,500.00
R - BATERIA	1.00	164,018.48	15.00%	19.00 %	139,415.71
R - BOMBILLO FAROLA	1.00	39,052.02	15.00%	19.00 %	33,194.22
R - BUJIA	2.00	13,389.26	15.00%	19.00 %	22,761.74
R - CUNAS DIRECCION	2.00	178,523.52	15.00%	19.00 %	303,489.98
R - EMPAQUE CULATIN	1.00	41,283.56	15.00%	19.00 %	35,091.03
R - FILTRO ACEITE	1.00	18,968.12	15.00%	19.00 %	16,122.90
R - FILTRO AIRE	1.00	62,483.23	15.00%	19.00 %	53,110.75
R - GUAYA ACELERADCR	2.00	70,293.64	15.00%	19.00 %	119,499.19
R - GUAYA CLUTCH	1.00	78,104.04	15.00%	19.00 %	66,388.43
R - KIT ARRASTRE	1.00	569,043.72	15.00%	19.00 %	483,687.16
R - LIQUIDO DE FRENOS	1.00	24,546.98	15.00%	19.00 %	20,864.93
R - PASTILLAS FRENO DELANTERO	1.00	80,335.58	15.00%	19.00 %	68,285.24
R - PASTILLAS FRENO TRASERA	1.00	111,577.20	15.00%	19.00 %	94,840.62
R - PERA FRENO TRASERO	1.00	49,093.97	15.00%	19.00 %	41,729.87
R - REFRIGERANTE DEL MOTOR	1.00	21,199.67	15.00%	19.00 %	18,019.72
R - RODAMIENTO RUEDA DELANTERA	2.00	68,062.09	15.00%	19.00 %	115,705.55

Subtotal Repuestos 1,759,707.04

Detalle mano de obra / servicios cargados a la Orden:

Ref-Descripción	H/C	V/Unitario	Dsc%	IVA	V/Neto
S - MO - SINCRONIZACION MOTOR	1.00	39,341.06	15.00 %	19.00 %	33,439.90
S - MO - MANTENIMIENTO MORDAZA DELANTERA	1.00	48,000.00	15.00 %	19.00 %	40,800.00
S - MO - MANTENIMIENTO MORDAZA TRASERA *	1.00	40,000.00	15.00 %	19.00 %	34,000.00
S - MO - ARREGLO BOMBA DE GASOLINA *	1.00	420,000.00	15.00 %	19.00 %	357,000.00
S - MO - LAVADA INYECTOR *	2.00	140,000.00	15.00 %	19.00 %	238,000.00
S - MO - ACEITE 10W40 *	3.00	2,623.15	15.00 %	19.00 %	6,689.03
S - MO - BATERIA	1.00	13,113.69	15.00 %	19.00 %	11,146.64
S - MO - BOMBILLO FAROLA	1.00	13,113.69	15.00 %	19.00 %	11,146.64
S - MO - BUJIA	2.00	2,623.15	15.00 %	19.00 %	4,459.36
S - MO - CUNAS DIRECCION	2.00	39,341.06	15.00 %	19.00 %	66,879.80
S - MO - EMPAQUE CULATIN	1.00	13,113.69	15.00 %	19.00 %	11,146.64
S - MO - FILTRO ACEITE	1.00	13,113.69	15.00 %	19.00 %	11,146.64
S - MO - FILTRO AIRE	1.00	13,113.69	15.00 %	19.00 %	11,146.64
S - MO - GUAYA ACELERADCR	2.00	13,113.69	15.00 %	19.00 %	22,293.27
S - MO - GUAYA CLUTCH	1.00	13,113.69	15.00 %	19.00 %	11,146.64
S - MO - KIT ARRASTRE	1.00	13,113.69	15.00 %	19.00 %	11,146.64
S - MO - LIQUIDO DE FRENOS	1.00	13,113.69	15.00 %	19.00 %	11,146.64
S - MO - PASTILLAS FRENO DELANTERO	1.00	13,113.69	15.00 %	19.00 %	11,146.64
S - MO - PASTILLAS FRENO TRASERA	1.00	13,113.69	15.00 %	19.00 %	11,146.64
S - MO - PERA FRENO TRASERO	1.00	13,113.69	15.00 %	19.00 %	11,146.64

S - MO - REFRIGERANTE DEL MOTOR	1.00	26,227.38	15.00 %	19.00 %	22,293.27
S - MO - RODAMIENTO RUEDA DELANTERA	2.00	13,113.69	15.00 %	19.00 %	22,293.27

Subtotal Servicios 970,760.94

Gran Total:

Subtotal : 2,730,467.98

IVA : 518,788.91

Ajuste al peso : 0.11

Valor Total : 3,249,257.00

Notas Adicionales:

Motivos Apertura : Mantenimiento Contrato

Fecha Prometido : 2023-03-02 Fecha Cierre : 2023-03-02

No existen pedidos pendientes para esta orden

Abonos la Orden: 0

* La Orden se encuentra: Cerrada *

* La Orden tiene espejo *

* La Orden no tiene plan *

* La Orden no tiene ningún contrato *

* La Orden no tiene planes asociados *

Impreso por Omega Cloud Versión .3.0. - Framesoft Solutions 900.266.799-2.

PRELIQUIDACIÓN ORDEN DE TRABAJO N° 60451

Omar Henry Cortés / Moto Mundial

79.204.832-5

Av CII 24 N° 100-80/92 / 4152498 - 5481004 3153294259

www.motomundial.com.co contacto@motomundial.com.co

**Facturar a:**

Nit/CC : 899999061-9

Cliente : SECRETARIA DISTRITAL DE MOVILIDAD

Tel: 3649400 0

Correo :

siifnacion.facturaelectronica@minhacienda.gov.co

Dir : CL 13 NRO. 37 - 35 PISO 3

Casillero : No.

Rombo : No.

Apertura : 2022-10-28

Hoy : 2023-03-02

Vehículo:

DDZ49E 17-7851

Suzuki / INAZUMA 250 / Motor: 0

Km / Tipo : 113841.00 / Gasolina

Chasis / Cilindraje : 0 / 250

Modelo / Color : 2017 / UNIFORMADA

Detalle repuestos cargados a la Orden:

Ref-Descripción	Cantidad	V/Unitario	Dsc%	IVA	V/Neto
R - ACEITE 10W40 *	3.00	50,000.00	15.00%	19.00 %	127,500.00
R - BATERIA	1.00	164,018.48	15.00%	19.00 %	139,415.71
R - CONJUNTO SWITCH *	1.00	450,000.00	15.00%	19.00 %	382,500.00
R - FILTRO ACEITE	1.00	18,968.12	15.00%	19.00 %	16,122.90
R - FILTRO AIRE	1.00	62,483.23	15.00%	19.00 %	53,110.75
R - LIQUIDO DE FRENOS	1.00	24,546.98	15.00%	19.00 %	20,864.93
R - REFRIGERANTE DEL MOTOR	1.00	21,199.67	15.00%	19.00 %	18,019.72
R - RODAMIENTO RUEDA TRASERA	3.00	37,936.25	15.00%	19.00 %	96,737.44
R - LUBRICACION GUAYAS	1.00	24,546.98	15.00%	19.00 %	20,864.93

Subtotal Repuestos 875,136.38**Detalle mano de obra / servicios cargados a la Orden:**

Ref-Descripción	Hr/C	V/Unitario	Dsc%	IVA	V/Neto
S - MO - AJUSTE DE PIEZAS Y LUBRICACION (CADENA)	1.00	26,227.38	15.00 %	19.00 %	22,293.27
S - MO - SINCRONIZACION MOTOR	1.00	39,341.06	15.00 %	19.00 %	33,439.90
S - MO - SISTEMA DE FRENOS	1.00	26,227.38	15.00 %	19.00 %	22,293.27
S - MO - LUBRICACION GUAYAS	1.00	13,113.69	15.00 %	19.00 %	11,146.64
S - MO - ACEITE 10W40 *	3.00	2,623.15	15.00 %	19.00 %	6,689.03
S - MO - BATERIA	1.00	13,113.69	15.00 %	19.00 %	11,146.64
S - MO - CONJUNTO SWITCH *	1.00	50,000.00	15.00 %	19.00 %	42,500.00
S - MO - FILTRO ACEITE	1.00	13,113.69	15.00 %	19.00 %	11,146.64
S - MO - FILTRO AIRE	1.00	13,113.69	15.00 %	19.00 %	11,146.64
S - MO - LIQUIDO DE FRENOS	1.00	13,113.69	15.00 %	19.00 %	11,146.64
S - MO - REFRIGERANTE DEL MOTOR	1.00	26,227.38	15.00 %	19.00 %	22,293.27
S - MO - RODAMIENTO RUEDA TRASERA	3.00	13,113.69	15.00 %	19.00 %	33,439.91
S - MO - LAVADA INYECTOR *	2.00	140,000.00	15.00 %	19.00 %	238,000.00

Subtotal Servicios 476,681.85**Gran Total:****Subtotal : 1,351,818.23****IVA : 256,845.45****Ajuste al peso : 0.32****Valor Total : 1,608,664.00****Notas Adicionales:**

Motivos Apertura : Mantenimiento Contrato

Fecha Prometido : 2023-03-02 Fecha Cierre : 2023-03-02

No existen pedidos pendientes para esta orden

Abonos la Orden: 0

* La Orden se encuentra: Cerrada *

* La Orden tiene espejo *

* La Orden no tiene plan *

* La Orden no tiene ningún contrato *

* La Orden no tiene planes asociados *

PRELIQUIDACIÓN ORDEN DE TRABAJO N° 60730

Omar Henry Cortés / Moto Mundial

79.204.832-5

Av CII 24 N° 100-80/92 / 4152498 - 5481004 3153294259

www.motomundial.com.co contacto@motomundial.com.co

**Facturar a:**

NivCC : 899999061-9

Cliente : SECRETARIA DISTRITAL DE MOVILIDAD

Tel: 3649400 0

Correo :

siifnacion.facturaelectronica@minhacienda.gov.co

Dir : CL 13 NRO. 37 - 35 PISO 3

Casillero : No.

Rombo : No.

Apertura : 2022-11-11

Hoy : 2023-03-02

Vehículo:

DDR94E 17-7825

Suzuki / INAZUMA 250 / Motor: 0

Km / Tipo : 108197.00 / Gasolina

Chasis / Cilindraje : 0 / 250

Modelo / Color : 2017 / UNIFORMADA

Detalle repuestos cargados a la Orden:

R#-Descripción	Cantidad	V/unitario	Dsc%	IVA	V/Neto
R - BOMBILLO STOP	1.00	10,041.95	15.00%	19.00 %	8,535.66
R - CUNAS DIRECCION	2.00	178,523.52	15.00%	19.00 %	303,489.98
R - GUAYA ACELERADOR	2.00	70,293.64	15.00%	19.00 %	119,499.19
R - ORING BOMBA REFRIGERANTE *	1.00	25,000.00	15.00%	19.00 %	21,250.00
R - PERA FRENO DELANTERO	1.00	60,251.69	15.00%	19.00 %	51,213.94
R - PERA MANIGUETA EMBRAGUE	1.00	21,199.67	15.00%	19.00 %	18,019.72
R - PERA PRESION ACEITE *	1.00	90,000.00	15.00%	19.00 %	76,500.00
R - REFRIGERANTE DEL MOTOR	1.00	21,199.67	15.00%	19.00 %	18,019.72
R - RETENEDOR BOMBA DE AGUA *	1.00	45,000.00	15.00%	19.00 %	38,250.00
R - SELLO MECÁNICO *	1.00	80,000.00	15.00%	19.00 %	68,000.00

Subtotal Repuestos 722,778.21

Detalle mano de obra / servicios cargados a la Orden:

R#-Descripción	Hr/C	V/unitario	Dsc%	IVA	V/Neto
S - MO - REPARACION CABLEADO ELECTRICO *	1.00	65,000.00	15.00 %	19.00 %	55,250.00
S - MO - REVISION SISTEMA DE CARGA *	1.00	55,000.00	15.00 %	19.00 %	46,750.00
S - MO - BOMBILLO STOP	1.00	2,623.15	15.00 %	19.00 %	2,229.68
S - MO - CUNAS DIRECCION	2.00	39,341.06	15.00 %	19.00 %	66,879.80
S - MO - GUAYA ACELERADOR	2.00	13,113.69	15.00 %	19.00 %	22,293.27
S - MO - ORING BOMBA REFRIGERANTE *	1.00	2,623.15	15.00 %	19.00 %	2,229.68
S - MO - PERA FRENO DELANTERO	1.00	13,113.69	15.00 %	19.00 %	11,146.64
S - MO - PERA MANIGUETA EMBRAGUE	1.00	13,113.69	15.00 %	19.00 %	11,146.64
S - MO - PERA PRESION ACEITE *	1.00	3,000.00	15.00 %	19.00 %	2,550.00
S - MO - REFRIGERANTE DEL MOTOR	1.00	26,227.38	15.00 %	19.00 %	22,293.27
S - MO - RETENEDOR BOMBA DE AGUA *	1.00	13,113.69	15.00 %	19.00 %	11,146.64
S - MO - SELLO MECÁNICO *	1.00	13,113.69	15.00 %	19.00 %	11,146.64

Subtotal Servicios 265,062.26

Gran Total:

Subtotal : 987,840.47

IVA : 187,689.70

Ajuste al peso : -0.17

Valor Total : 1,175,530.00

Notas Adicionales:

Motivos Apertura : Contrato Mantenimiento

Fecha Prometido : 2023-03-02 Fecha Cierre : 2023-03-02

No existen pedidos pendientes para esta orden

Abonos la Orden: 0

* La Orden se encuentra: Cerrada *

* La Orden tiene espejo *

* La Orden no tiene plan *

* La Orden no tiene ningún contrato *

* La Orden no tiene planes asociados *

PRELIQUIDACIÓN ORDEN DE TRABAJO N° 60441
Omar Henry Cortés / Moto Mundial
 79.204.832-5
 Av CII 24 N° 100-80/92 / 4152498 - 5481004 3153294259
 www.motomundial.com.co contacto@motomundial.com.co

Facturar a: Nit/CC : 899999061-9 Cliente : SECRETARIA DISTRITAL DE MOVILIDAD Tel: 3649400 0 Correo : siifnacion.facturaselectronica@minhacienda.gov.co Dir : CL 13 NRO. 37 - 35 PISO 3 Casillero : No. Rombó : No.	Vehículo: OJQ44D 17-6726 Suzuki / INAZUMA 250 /Motor: 0 Km / Tipo : 37823.00 / Gasolina Chasis / Cilindraje : 0 / 250 Modelo / Color : 2015 / UNIFORMADA Apertura : 2022-10-28 Hoy : 2023-03-06
---------------------------------------------------------------------------------------------------------------------------------------------------------------------------------------------------------------------------------------------------------------------	-----------------------------------------------------------------------------------------------------------------------------------------------------------------------------------------------------------------------------------------------

Detalle repuestos cargados a la Orden:

Ref-Descripción	Cantidad	V/unitario	Dsc%	IVA	V/Neto
R - ACEITE 10W40 *	3.00	50,000.00	15.00%	19.00 %	127,500.00
R - BATERIA	1.00	164,018.48	15.00%	19.00 %	139,415.71
R - BUJIA	2.00	13,389.26	15.00%	19.00 %	22,761.74
R - FILTRO ACEITE	1.00	18,968.12	15.00%	19.00 %	16,122.90
R - FILTRO AIRE	1.00	62,483.23	15.00%	19.00 %	53,110.75
R - KIT ARRASTRE	1.00	569,043.72	15.00%	19.00 %	483,687.16
R - PASTILLAS FRENO DELANTERO	1.00	80,335.58	15.00%	19.00 %	68,285.24
R - PASTILLAS FRENO TRASERA	1.00	111,577.20	15.00%	19.00 %	94,840.62
R - REFRIGERANTE DEL MOTOR	1.00	21,199.67	15.00%	19.00 %	18,019.72
R - RODAMIENTO RUEDA DELANTERA	2.00	68,062.09	15.00%	19.00 %	115,705.55
R - RODAMIENTO RUEDA TRASERA	3.00	37,936.25	15.00%	19.00 %	96,737.44

Subtotal Repuestos 1,236,186.83

Detalle mano de obra / servicios cargados a la Orden:

Ref-Descripción	Hr/O	V/unitario	Dsc%	IVA	V/Neto
S - MO - SINCRONIZACION MOTOR	1.00	39,341.06	15.00 %	19.00 %	33,439.90
S - MO - ESCANEADA *	1.00	180,000.00	15.00 %	19.00 %	153,000.00
S - MO - ARREGLO STROBER *	3.00	40,000.00	15.00 %	19.00 %	102,000.00
S - MO - REVISION ELECTRICA	1.00	26,227.38	15.00 %	19.00 %	22,293.27
S - MO - LAVADA INYECTOR *	2.00	140,000.00	15.00 %	19.00 %	238,000.00
S - MO - ACEITE 10W40 *	3.00	2,623.15	15.00 %	19.00 %	6,689.03
S - MO - BATERIA	1.00	13,113.69	15.00 %	19.00 %	11,146.64
S - MO - BUJIA	2.00	2,623.15	15.00 %	19.00 %	4,459.36
S - MO - FILTRO ACEITE	1.00	13,113.69	15.00 %	19.00 %	11,146.64
S - MO - FILTRO AIRE	1.00	13,113.69	15.00 %	19.00 %	11,146.64
S - MO - KIT ARRASTRE	1.00	13,113.69	15.00 %	19.00 %	11,146.64
S - MO - PASTILLAS FRENO DELANTERO	1.00	13,113.69	15.00 %	19.00 %	11,146.64
S - MO - PASTILLAS FRENO TRASERA	1.00	13,113.69	15.00 %	19.00 %	11,146.64
S - MO - REFRIGERANTE DEL MOTOR	1.00	26,227.38	15.00 %	19.00 %	22,293.27
S - MO - RODAMIENTO RUEDA DELANTERA	2.00	13,113.69	15.00 %	19.00 %	22,293.27
S - MO - RODAMIENTO RUEDA TRASERA	3.00	13,113.69	15.00 %	19.00 %	33,439.91

Subtotal Servicios 704,787.85

Gran Total:

Subtotal : 1,940,974.68
IVA : 368,785.17
Ajuste al peso : 0.15
Valor Total : 2,309,760.00

Notas Adicionales:
 Motivos Apertura : Mantenimiento Contrato
 Fecha Prometido : 2023-03-06 Fecha Cierre : 2023-03-06
 No existen pedidos pendientes para esta orden
 Abonos la Orden: 0

- * La Orden se encuentra: Cerrada *
- * La Orden tiene espejo *
- * La Orden no tiene plan *
- * La Orden no tiene ningún contrato *
- * La Orden no tiene planes asociados *

Impreso por Omega Cloud Versión .3.0. - Framesoft Solutions 900.266.799-2.

PRELIQUIDACIÓN ORDEN DE TRABAJO N° 60695
Omar Henry Cortés / Moto Mundial
 79.204.832-5
 Av CII 24 N° 100-80/92 / 4152498 - 5431004 3153294259
 www.motomundial.com.co contacto@motomundial.com.co



Facturar a: Nit/CC : 899999061-9 Cliente : SECRETARIA DISTRITAL DE MOVILIDAD Tel: 3649400 0 Correo : siifnacion.facturaelectronica@minhacienda.gov.co Dir : CL 13 NRO. 37 - 35 PISO 3 Casillero : No. Rombo : No.	Vehiculo: OGE37E 17-1-0058 Suzuki / DR-X200 /Motor: - Km / Tipo : 45634.00 / Gasolina Chasis / Cilindraje : - / 200 Modelo / Color : 2019 / UNIFORMADA Apertura : 2022-11-10 Hoy : 2023-03-06
--------------------------------------------------------------------------------------------------------------------------------------------------------------------------------------------------------------------------------------------------------------------	---------------------------------------------------------------------------------------------------------------------------------------------------------------------------------------------------------------------------------------------

Detalle repuestos cargados a la Orden:

R#-Descripción	Cantidad	V/unitario	Dsc%	IVA	V/Neto
R - ACEITE 4T	1.00	21,199.67	15.00%	19.00 %	18,019.72
R - ACEITE HIDRAULICO	1.00	25,662.76	15.00%	19.00 %	21,813.35
R - BANDAS FRENO TRASERO	1.00	58,020.14	15.00%	19.00 %	49,317.12
R - CONJUNTO MANIJA EMBRAGUE	1.00	141,703.04	15.00%	19.00 %	120,447.58
R - EMPAQUE TAPA CLUTCH	1.00	27,894.30	15.00%	19.00 %	23,710.16
R - EMPAQUE TAPA VALVULA	2.00	13,389.26	15.00%	19.00 %	22,761.74
R - JUEGO DISCOS EMBRAGUE	1.00	407,256.78	15.00%	19.00 %	346,168.26
R - LIQUIDO DE FRENOS	1.00	24,546.98	15.00%	19.00 %	20,864.93
R - LLANTA DELANTERA	1.00	200,838.96	15.00%	19.00 %	170,713.12
R - NEUMATICO DELANTERO	1.00	44,630.88	15.00%	19.00 %	37,936.25
R - NUCLEO EMBRAGUE	1.00	89,261.76	15.00%	19.00 %	75,872.50
R - PASTILLAS FRENO DELANTERO	1.00	80,335.58	15.00%	19.00 %	68,285.24
R - RETENEDORES TELESCOPICOS	2.00	66,946.32	15.00%	19.00 %	113,808.74
R - RODAMIENTO RUEDA DELANTERA	2.00	68,062.09	15.00%	19.00 %	115,705.55
R - RODAMIENTO RUEDA TRASERA	2.00	37,936.25	15.00%	19.00 %	64,491.63
R - SEPARADORES DISCOS CLUTCH	7.00	18,968.12	15.00%	19.00 %	112,860.31
R - SIRENA	1.00	546,728.28	15.00%	19.00 %	464,719.04
R - TAPA CENTRO EMBRAGUE	1.00	73,640.95	15.00%	19.00 %	62,594.81
R - TAPON CULATIN	1.00	18,968.12	15.00%	19.00 %	16,122.90
Subtotal Repuestos					1,926,212.95

Detalle mano de obra / servicios cargados a la Orden:

R#-Descripción	Hr/C	V/unitario	Dsc%	IVA	V/Neto
S - MO - DESMONTAR Y SELLAR CULATIN	1.00	55,000.00	15.00 %	19.00 %	46,750.00
S - MO - MANTENIMIENTO SUSPENSION TRASERA *	1.00	75,000.00	15.00 %	19.00 %	63,750.00
S - MO - ACEITE 4T	1.00	2,623.15	15.00 %	19.00 %	2,229.68
S - MO - ACEITE HIDRAULICO	1.00	26,227.38	15.00 %	19.00 %	22,293.27
S - MO - BANDAS FRENO TRASERO	1.00	13,113.69	15.00 %	19.00 %	11,146.64
S - MO - CONJUNTO MANIJA EMBRAGUE	1.00	13,113.69	15.00 %	19.00 %	11,146.64
S - MO - EMPAQUE TAPA CLUTCH	1.00	13,113.69	15.00 %	19.00 %	11,146.64
S - MO - EMPAQUE TAPA VALVULA	2.00	13,113.69	15.00 %	19.00 %	22,293.27
S - MO - JUEGO DISCOS EMBRAGUE	1.00	26,227.38	15.00 %	19.00 %	22,293.27
S - MO - LIQUIDO DE FRENOS	1.00	13,113.69	15.00 %	19.00 %	11,146.64
S - MO - LLANTA DELANTERA	1.00	13,113.69	15.00 %	19.00 %	11,146.64
S - MO - NEUMATICO DELANTERO	1.00	13,113.69	15.00 %	19.00 %	11,146.64
S - MO - NUCLEO EMBRAGUE	1.00	26,227.38	15.00 %	19.00 %	22,293.27
S - MO - PASTILLAS FRENO DELANTERO	1.00	13,113.69	15.00 %	19.00 %	11,146.64
S - MO - RETENEDORES TELESCOPICOS	2.00	39,341.06	15.00 %	19.00 %	66,879.80
S - MO - RODAMIENTO RUEDA DELANTERA	2.00	13,113.69	15.00 %	19.00 %	22,293.27
S - MO - RODAMIENTO RUEDA TRASERA	2.00	13,113.69	15.00 %	19.00 %	22,293.27
S - MO - SEPARADORES DISCOS CLUTCH	1.00	26,227.38	15.00 %	19.00 %	22,293.27

S - MO - SIRENA	1.00	26,227.38	15.00 %	19.00 %	22,293.27
S - MO - TAPA CENTRO EMBRAGUE	1.00	26,227.38	15.00 %	19.00 %	22,293.27
S - MO - TAPON CULATIN	1.00	26,227.38	15.00 %	19.00 %	22,293.27

Subtotal Servicios 480,568.66

Gran Total:

Subtotal : 2,406,781.61

IVA : 457,288.49

Ajuste al peso : -0.10

Valor Total : 2,864,070.00

Notas Adicionales:

Motivos Apertura : Contrato Mantenimiento

Fecha Prometido : 2023-03-06 Fecha Cierre : 2023-03-06

No existen pedidos pendientes para esta orden

Abonos la Orden: 0

* La Orden se encuentra: Cerrada *

* La Orden tiene espejo *

* La Orden no tiene plan *

* La Orden no tiene ningún contrato *

* La Orden no tiene planes asociados *

Impreso por Omega Cloud Versión .3.0. - Framesoft Solutions 900.266.799-2.

PRELIQUIDACIÓN ORDEN DE TRABAJO N° 61840

Omar Henry Cortés / Moto Mundial

79.204.832-5

Av CII 24 N° 100-80/92 / 4152498 - 5481004 3153294259

www.motomundial.com.co contacto@motomundial.com.co

**Facturar a:**

Nit/CC : 899999061-9

Cliente : SECRETARIA DISTRITAL DE MOVILIDAD

Tel: 3649400 0

Correo :

siifnacion.facturaelectronica@minhacienda.gov.co

Dir : CL 13 NRO. 37 - 35 PISO 3

Casillero : No.

Rombo : No.

Apertura : 2022-12-28

Hoy : 2023-03-06

Vehículo:

DDR51E 17-7868

Suzuki / INAZUMA 250 /Motor: -

Km / Tipo : 136500.00 / Gasolina

Chasis / Cilindraje : - / 250

Modelo / Color : 2017 / UNIFORMADA

Detalle repuestos cargados a la Orden:

Ref	Descripción	Cantidad	V/Unitario	Dsc%	IVA	V/Neto
R	ACEITE 10W40 *	3.00	50,000.00	15.00%	19.00 %	127,500.00
R	BOMBILLO STOP	1.00	10,041.95	15.00%	19.00 %	8,535.66
R	BUJES SUSPENSION TRASERA	1.00	139,471.50	15.00%	19.00 %	118,550.78
R	SWITCH DE ENCENDIDO	1.00	79,219.81	15.00%	19.00 %	67,336.84
R	FILTRO ACEITE	1.00	18,968.12	15.00%	19.00 %	16,122.90
R	FILTRO AIRE	1.00	62,483.23	15.00%	19.00 %	53,110.75
R	KIT ARRASTRE	1.00	569,043.72	15.00%	19.00 %	483,687.16
R	KIT BUJES TIJERA COMPLETO	1.00	156,208.08	15.00%	19.00 %	132,776.87
R	LIQUIDO DE FRENOS	1.00	24,546.98	15.00%	19.00 %	20,864.93
R	MULETA LATERAL	1.00	156,208.08	15.00%	19.00 %	132,776.87
R	ORING TAPON ACEITE	1.00	6,137.26	15.00%	19.00 %	5,216.67
R	PASTILLAS FRENO DELANTERO	1.00	80,335.58	15.00%	19.00 %	68,285.24
R	PASTILLAS FRENO TRASERA	1.00	111,577.20	15.00%	19.00 %	94,840.62
R	RETENEDOR EJE CAMBIOS	1.00	12,161.60	15.00%	19.00 %	10,337.36
R	RETENEDOR EJE SALIDA	1.00	15,620.81	15.00%	19.00 %	13,277.69
R	RODAMIENTO RUEDA DELANTERA	2.00	68,062.09	15.00%	19.00 %	115,705.55
R	RODAMIENTO RUEDA TRASERA	3.00	37,936.25	15.00%	19.00 %	96,737.44
R	TORNILLO PORTA SPROKET *	5.00	8,000.00	15.00%	19.00 %	34,000.00
R	TUERCA PORTA SPROKET *	5.00	8,000.00	15.00%	19.00 %	34,000.00
R	ROSCA HELICOI *	1.00	30,000.00	15.00%	19.00 %	25,500.00

Subtotal Repuestos 1,659,163.33

Detalle mano de obra / servicios cargados a la Orden:

Ref	Descripción	H/C	V/Unitario	Dsc%	IVA	V/Neto
S	MO - ROSCA HELICOI *	1.00	19,000.00	15.00 %	19.00 %	16,150.00
S	MO - ACEITE 10W40 *	3.00	2,623.15	15.00 %	19.00 %	6,689.03
S	MO - BOMBILLO STOP	1.00	2,623.15	15.00 %	19.00 %	2,229.68
S	MO - BUJES SUSPENSION TRASERA	1.00	52,454.75	15.00 %	19.00 %	44,586.54
S	MO - SWITCH DE ENCENDIDO	1.00	26,227.38	15.00 %	19.00 %	22,293.27
S	MO - FILTRO ACEITE	1.00	13,113.69	15.00 %	19.00 %	11,146.64
S	MO - FILTRO AIRE	1.00	13,113.69	15.00 %	19.00 %	11,146.64
S	MO - KIT ARRASTRE	1.00	13,113.69	15.00 %	19.00 %	11,146.64
S	MO - KIT BUJES TIJERA COMPLETO	1.00	39,341.06	15.00 %	19.00 %	33,439.90
S	MO - LIQUIDO DE FRENOS	1.00	13,113.69	15.00 %	19.00 %	11,146.64
S	MO - MULETA LATERAL	1.00	13,113.69	15.00 %	19.00 %	11,146.64
S	MO - ORING TAPON ACEITE	1.00	13,113.69	15.00 %	19.00 %	11,146.64
S	MO - PASTILLAS FRENO DELANTERO	1.00	13,113.69	15.00 %	19.00 %	11,146.64
S	MO - PASTILLAS FRENO TRASERA	1.00	13,113.69	15.00 %	19.00 %	11,146.64
S	MO - RETENEDOR EJE CAMBIOS	1.00	13,113.69	15.00 %	19.00 %	11,146.64
S	MO - RETENEDOR EJE SALIDA	1.00	13,113.69	15.00 %	19.00 %	11,146.64
S	MO - RODAMIENTO RUEDA DELANTERA	2.00	13,113.69	15.00 %	19.00 %	22,293.27

S - MO - RODAMIENTO RUEDA TRASERA	3.00	13,113.69	15.00 %	19.00 %	33,439.91
S - MO - TORNILLO PORTA SPROKET *	5.00	2,623.15	15.00 %	19.00 %	11,148.39
S - MO - TUERCA PORTA SPROKET *	5.00	2,623.15	15.00 %	19.00 %	11,148.39

Subtotal Servicios 314,884.78

Gran Total:

Subtotal : 1,974,048.11

IVA : 375,069.13

Ajuste al peso : -0.24

Valor Total : 2,349,117.00

Notas Adicionales:

Motivos Apertura : Mantenimiento Contrato

Fecha Prometido : 2023-03-06 Fecha Cierre : 2023-03-06

No existen pedidos pendientes para esta orden

Abonos la Orden: 0

* La Orden se encuentra: Cerrada *

* La Orden tiene espejo *

* La Orden no tiene plan *

* La Orden no tiene ningún contrato *

* La Orden no tiene planes asociados *

Impreso por Omega Cloud Versión .3.0. - Framesoft Solutions 900.266.799-2.

PRELIQUIDACIÓN ORDEN DE TRABAJO N° 59321

Omar Henry Cortés / Moto Mundial

79.204.832-5

Av CII 24 N° 100-80/92 / 4152498 - 5481004 3153294259

www.motomundial.com.co contacto@motomundial.com.co

**Facturar a:**

Nit/CC : 899999061-9

Cliente : SECRETARIA DISTRITAL DE MOVILIDAD

Tel: 3649400 0

Correo :

siifnacion.facturaelectronica@minhacienda.gov.co

Dir : CL 13 NRO. 37 - 35 PISO 3

Casillero : No.

Rombó : No.

Apertura : 2022-09-14

Hoy : 2023-03-06

Vehículo:

OGC98E 17-9435

Suzuki / DR-X200 /Motor: -

Km / Tipo : 80645.00 / Gasolina

Chasis / Cilindraje : - / 200

Modelo / Color : 2018 / UNIFORMADA

Detalle repuestos cargados a la Orden:

Ref	Descripción	Cantidad	V/unitario	Dsc%	IVA	V/Neto
R	ACEITE 4T	1.00	21,199.67	15.00%	19.00 %	18,019.72
R	ACEITE HIDRAULICO	1.00	25,662.76	15.00%	19.00 %	21,813.35
R	ANILLOS	2.00	94,840.62	15.00%	19.00 %	161,229.05
R	BANDAS FRENO TRASERO	1.00	58,020.14	15.00%	19.00 %	49,317.12
R	BOMBILLO STOP	1.00	10,041.95	15.00%	19.00 %	8,535.66
R	BUJIA	1.00	13,389.26	15.00%	19.00 %	11,380.87
R	CADENILLA REPARTICION	1.00	131,661.10	15.00%	19.00 %	111,911.94
R	DISCO FRENO DELANTERO	1.00	256,627.56	15.00%	19.00 %	218,133.43
R	EMPAQUETADURA MOTOR	1.00	224,270.17	15.00%	19.00 %	190,629.64
R	FILTRO ACEITE	1.00	18,968.12	15.00%	19.00 %	16,122.90
R	FILTRO AIRE	1.00	62,483.23	15.00%	19.00 %	53,110.75
R	GUIA CADENILLA	1.00	113,808.74	15.00%	19.00 %	96,737.43
R	JUEGO DISCOS EMBRAGUE	1.00	407,256.78	15.00%	19.00 %	346,168.26
R	KIT ARRASTRE	1.00	569,043.72	15.00%	19.00 %	483,687.16
R	LLANTA DELANTERA	1.00	200,838.96	15.00%	19.00 %	170,713.12
R	PASTILLAS FRENO DELANTERO	1.00	80,335.58	15.00%	19.00 %	68,285.24
R	SELLO VALVULAS	2.00	12,050.75	15.00%	19.00 %	20,486.28
R	VALVULA ADMISION	1.00	60,251.69	15.00%	19.00 %	51,213.94
R	VALVULA ESCAPE	1.00	62,483.23	15.00%	19.00 %	53,110.75
R	NUCLEO EMBRAGUE	1.00	89,261.76	15.00%	19.00 %	75,872.50
R	SEPARADORES DISCOS CLUTCH	7.00	18,968.12	15.00%	19.00 %	112,860.31
R	TAPA CENTRO EMBRAGUE	1.00	73,640.95	15.00%	19.00 %	62,594.81

Subtotal Repuestos 2,401,934.23

Detalle mano de obra / servicios cargados a la Orden:

Ref	Descripción	H/C	V/unitario	Dsc%	IVA	V/Neto
S	MO - MANTENIMIENTO MCRDAZA DELANTERA *	1.00	48,000.00	15.00%	19.00 %	40,800.00
S	MO - ARREGLO STROBER *	1.00	40,000.00	15.00%	19.00 %	34,000.00
S	MO - ENGRASE CUNAS DIRECCION	1.00	26,227.38	15.00%	19.00 %	22,293.27
S	MO - REPARACION CABEZA DE FUERZA	1.00	78,682.13	15.00%	19.00 %	66,879.81
S	MO - ACEITE 4T	1.00	2,623.15	15.00%	19.00 %	2,229.68
S	MO - ACEITE HIDRAULICO	1.00	26,227.38	15.00%	19.00 %	22,293.27
S	MO - ANILLOS	2.00	78,682.13	15.00%	19.00 %	133,759.62
S	MO - BANDAS FRENO TRASERO	1.00	13,113.69	15.00%	19.00 %	11,146.64
S	MO - BOMBILLO STOP	1.00	2,623.15	15.00%	19.00 %	2,229.68
S	MO - BUJIA	1.00	2,623.15	15.00%	19.00 %	2,229.68
S	MO - CADENILLA REPARTICION	1.00	39,341.06	15.00%	19.00 %	33,439.90
S	MO - DISCO FRENO DELANTERO	1.00	13,113.69	15.00%	19.00 %	11,146.64
S	MO - EMPAQUETADURA MOTOR	1.00	104,909.50	15.00%	19.00 %	89,173.08
S	MO - FILTRO ACEITE	1.00	13,113.69	15.00%	19.00 %	11,146.64
S	MO - FILTRO AIRE	1.00	13,113.69	15.00%	19.00 %	11,146.64

S - MO - GUIA CADENILLA	1.00	26,227.38	15.00 %	19.00 %	22,293.27
S - MO - JUEGO DISCOS EMBRAGUE	1.00	26,227.38	15.00 %	19.00 %	22,293.27
S - MO - KIT ARRASTRE	1.00	13,113.69	15.00 %	19.00 %	11,146.64
S - MO - LLANTA DELANTERA	1.00	13,113.69	15.00 %	19.00 %	11,146.64
S - MO - NUCLEO EMBRAGUE	1.00	26,227.38	15.00 %	19.00 %	22,293.27
S - MO - PASTILLAS FRENO DELANTERO	1.00	13,113.69	15.00 %	19.00 %	11,146.64
S - MO - SELLO VALVULAS	2.00	52,454.75	15.00 %	19.00 %	89,173.08
S - MO - SEPARADORES DISCOS CLUTCH	1.00	26,227.38	15.00 %	19.00 %	22,293.27
S - MO - TAPA CENTRO EMBRAGUE	1.00	26,227.38	15.00 %	19.00 %	22,293.27
S - MO - VALVULA ADMISION	1.00	26,227.38	15.00 %	19.00 %	22,293.27
S - MO - VALVULA ESCAPE	1.00	26,227.38	15.00 %	19.00 %	22,293.27

Subtotal Servicios 772,580.44

Gran Total:

Subtotal : 3,174,514.67

IVA : 603,157.78

Ajuste al peso : -0.45

Valor Total : 3,777,672.00

Notas Adicionales:

Motivos Apertura : Mantenimiento Contrato

Fecha Prometido : 2023-03-06 Fecha Cierre : 2023-03-06

No existen pedidos pendientes para esta orden

Abonos la Orden: 0

* La Orden se encuentra: Cerrada *

* La Orden tiene espejo *

* La Orden no tiene plan *

* La Orden no tiene ningún contrato *

* La Orden no tiene planes asociados *

Impreso por Omega Cloud Versión .3.0. - Framesoft Solutions 900.266.799-2.

PRELIQUIDACIÓN ORDEN DE TRABAJO N° 62003
Omar Henry Cortés / Moto Mundial
 79.204.832-5
 Av CII 24 N° 100-80/92 / 4152498 - 5481004 3153294259
 www.motomundial.com.co contacto@motomundial.com.co



Facturar a: Nit/CC : 899999061-9 Cliente : SECRETARIA DISTRITAL DE MOVILIDAD Tel: 3649400 0 Correo : siifnacion.facturaelectronica@minhacienda.gov.co Dir : CL 13 NRO. 37 - 35 PISO 3 Casillero : No. Rombo : No.	Vehículo: OGD44E 17-9487 Suzuki / DR-X200 / Motor: - Km / Tipo : 90859.00 / Gasolina Chasis / Cilindraje : - / 200 Modelo / Color : 2018 / UNIFORMADA Apertura : 2023-01-06 Hoy : 2023-03-06
--------------------------------------------------------------------------------------------------------------------------------------------------------------------------------------------------------------------------------------------------------------------	--------------------------------------------------------------------------------------------------------------------------------------------------------------------------------------------------------------------------------------------

Detalle repuestos cargados a la Orden:

Ref-Descripción	Cantidad	V/unitario	Dsc%	IVA	V/Neto
R - CORONA BOBINA	1.00	814,513.56	15.00%	19.00 %	692,336.53
R - EMPAQUE TAPA VOLANTE	1.00	37,936.25	15.00%	19.00 %	32,245.81
Subtotal Repuestos					724,582.34

Detalle mano de obra / servicios cargados a la Orden:

Ref-Descripción	H/C	V/unitario	Dsc%	IVA	V/Neto
S - MO - REPARACION CABLEADO ELECTRICO *	1.00	55,000.00	15.00 %	19.00 %	46,750.00
S - MO - CORONA BOBINA	1.00	26,227.38	15.00 %	19.00 %	22,293.27
S - MO - EMPAQUE TAPA VOLANTE	1.00	13,113.69	15.00 %	19.00 %	11,146.64
Subtotal Servicios					80,189.91

Gran Total:

Subtotal : 804,772.25
IVA : 152,906.72
Ajuste al peso : 0.03
Valor Total : 957,679.00

Notas Adicionales:
 Motivos Apertura : Contrato Mantenimiento
 Fecha Prometido : 2023-03-06 Fecha Cierre : 2023-03-06
 No existen pedidos pendientes para esta orden
 Abonos la Orden: 0
 * La Orden se encuentra: Cerrada *
 * La Orden tiene espejo *
 * La Orden no tiene plan *
 * La Orden no tiene ningún contrato *
 * La Orden no tiene planes asociados *

PRELIQUIDACIÓN ORDEN DE TRABAJO N° 60265
Omar Henry Cortés / Moto Mundial
 79.204.832-5
 Av CII 24 N° 100-30/92 / 4152498 - 5481004 3153294259
 www.motomundial.com.co contacto@motomundial.com.co



Facturar a:
 Nit/CC : 899999061-9
 Cliente : SECRETARIA DISTRITAL DE MOVILIDAD
 Tel: 3649400 0
 Correo :
 siifnacion.facturazelectronica@minhacienda.gov.co
 Dir : CL 13 NRO. 37 - 35 PISO 3
 Casillero : No. Rombó : No.

Vehículo:
 DDZ06E 17-7874
 Suzuki / INAZUMA 250 /Motor: 0
 Km / Tipo : 108142.00 / Gasolina
 Chasis / Cilindraje : 0 / 250
 Modelo / Color : 2016 / UNIFORMADA
 Apertura : 2022-10-20 Hoy : 2023-03-06

Detalle repuestos cargados a la Orden:

Ref-Descripción	Cantidad	V/Unitario	Dsc%	IVA	V/Neto
R- ACEITE 10W40 *	3.00	50,000.00	15.00%	19.00 %	127,500.00
R- BATERIA	1.00	164,018.48	15.00%	19.00 %	139,415.71
R- FILTRO ACEITE	1.00	18,968.12	15.00%	19.00 %	16,122.90
R- FILTRO AIRE	1.00	62,483.23	15.00%	19.00 %	53,110.75
R- KIT ARRASTRE	1.00	569,043.72	15.00%	19.00 %	483,687.16
R- ORING PERA NEUTRO	1.00	7,253.04	15.00%	19.00 %	6,165.08
R- PASTILLAS FRENO DELANTERO	1.00	80,335.58	15.00%	19.00 %	68,285.24
R- PASTILLAS FRENO TRASERA	1.00	111,577.20	15.00%	19.00 %	94,840.62
R- REFRIGERANTE DEL MOTOR	1.00	21,199.67	15.00%	19.00 %	18,019.72
R- RETEN LEVA CLUTCH	1.00	13,389.26	15.00%	19.00 %	11,380.87
R- RETENEDOR BOMBA DE AGUA *	1.00	45,000.00	15.00%	19.00 %	38,250.00
R- RETENEDOR EJE CAMBIOS	1.00	12,161.60	15.00%	19.00 %	10,337.36
R- RETENEDOR EJE SALIDA	1.00	15,620.81	15.00%	19.00 %	13,277.69
R- SELLO MECÁNICO *	1.00	80,000.00	15.00%	19.00 %	68,000.00
Subtotal Repuestos					1,148,393.10

Detalle mano de obra / servicios cargados a la Orden:

Ref-Descripción	Hr/C	V/Unitario	Dsc%	IVA	V/Neto
S- MTO PREVENTIVO FUGAS DE REFRIGERANTE *	1.00	80,000.00	15.00 %	19.00 %	68,000.00
S- MO - ACEITE 10W40 *	3.00	2,623.15	15.00 %	19.00 %	6,689.03
S- MO - BATERIA	1.00	13,113.69	15.00 %	19.00 %	11,146.64
S- MO - FILTRO ACEITE	1.00	13,113.69	15.00 %	19.00 %	11,146.64
S- MO - FILTRO AIRE	1.00	13,113.69	15.00 %	19.00 %	11,146.64
S- MO - KIT ARRASTRE	1.00	13,113.69	15.00 %	19.00 %	11,146.64
S- MO - ORING PERA NEUTRO	1.00	13,113.69	15.00 %	19.00 %	11,146.64
S- MO - PASTILLAS FRENO DELANTERO	1.00	13,113.69	15.00 %	19.00 %	11,146.64
S- MO - PASTILLAS FRENO TRASERA	1.00	13,113.69	15.00 %	19.00 %	11,146.64
S- MO - REFRIGERANTE DEL MOTOR	1.00	26,227.38	15.00 %	19.00 %	22,293.27
S- MO - RETEN LEVA CLUTCH	1.00	13,113.69	15.00 %	19.00 %	11,146.64
S- MO - RETENEDOR BOMBA DE AGUA *	1.00	13,113.69	15.00 %	19.00 %	11,146.64
S- MO - RETENEDOR EJE CAMBIOS	1.00	13,113.69	15.00 %	19.00 %	11,146.64
S- MO - RETENEDOR EJE SALIDA	1.00	13,113.69	15.00 %	19.00 %	11,146.64
S- MO - SELLO MECÁNICO *	1.00	13,113.69	15.00 %	19.00 %	11,146.64
Subtotal Servicios					230,741.98

Gran Total:

Subtotal : 1,379,135.08
 IVA : 262,035.66
 Ajuste al peso : 0.26
Valor Total : 1,641,171.00

Notas Adicionales:
 Motivos Apertura : Mahtenimiento Contrato

Fecha Prometido : 2023-03-06 Fecha Cierre : 2023-03-06

No existen pedidos pendientes para esta orden

Abonos la Orden: 0

* La Orden se encuentra: Cerrada *

* La Orden tiene espejo *

* La Orden no tiene plan *

* La Orden no tiene ningún contrato *

* La Orden no tiene planes asociados *

Impreso por Omega Cloud Versión .3.0. - Framesoft Solutions 900.266.799-2.



PRELIQUIDACIÓN ORDEN DE TRABAJO N° 62186
Omar Henry Cortés / Moto Mundial
 79.204.832-5
 Av CII 24 N° 100-80/92 / 4152498 - 5481004 3153294259
 www.motomundial.com.co contacto@motomundial.com.co

Facturar a:
 Nit/CC : 899999061-9
 Cliente : SECRETARIA DISTRITAL DE MOVILIDAD
 Tel: 3649400 0
 Correo :
 siifnacion.facturaselectronica@minhacienda.gov.co
 Dir : CL 13 NRO. 37 - 35 PISO 3
 Casillero : No.

Vehiculo:
 OJQ17D 17-6694
 Suzuki / INAZUMA 250 / Motor: -
 Km / Tipo : 125250.00 / Gasolina
 Chasis / Cilindraje : - / 250
 Modelo / Color : 2015 / UNIFORMADA
 Apertura : 2023-01-12 Hoy : 2023-03-06

Rombo : No.

Detalle repuestos cargados a la Orden:

Réf-Descripción	Cantidad	V/unitario	Dsc%	IVA	V/Neto
R - ACEITE 10W40 *	3.00	50,000.00	15.00%	19.00 %	127,500.00
R - FILTRO ACEITE	1.00	18,968.12	15.00%	19.00 %	16,122.90
R - LLANTA DELANTERA	1.00	200,838.96	15.00%	19.00 %	170,713.12
R - LLANTA TRASERA	1.00	273,364.14	15.00%	19.00 %	232,359.52
R - MANDO DE LUCES	1.00	167,365.80	15.00%	19.00 %	142,260.93
R - ORING BOMBA REFRIGERANTE *	1.00	25,000.00	15.00%	19.00 %	21,250.00
R - REFRIGERANTE DEL MOTOR	1.00	21,199.67	15.00%	19.00 %	18,019.72
R - RETENEDOR EJE SALIDA	1.00	15,620.81	15.00%	19.00 %	13,277.69
R - RODAMIENTO RUEDA DELANTERA	2.00	68,062.09	15.00%	19.00 %	115,705.55
R - RODAMIENTO RUEDA TRASERA	3.00	37,936.25	15.00%	19.00 %	96,737.44
R - SELLO MECÁNICO *	1.00	80,000.00	15.00%	19.00 %	68,000.00

Subtotal Repuestos 1,021,946.87

Detalle mano de obra / servicios cargados a la Orden:

Réf-Descripción	Hr/C	V/unitario	Dsc%	IVA	V/Neto
S - MO - ESCANEADA *	1.00	180,000.00	15.00 %	19.00 %	153,000.00
S - MO - SOLDAR EXOSTO *	1.00	40,000.00	15.00 %	19.00 %	34,000.00
S - MO - ACEITE 10W40 *	3.00	2,623.15	15.00 %	19.00 %	6,689.03
S - MO - FILTRO ACEITE	1.00	13,113.69	15.00 %	19.00 %	11,146.64
S - MO - LLANTA DELANTERA	1.00	13,113.69	15.00 %	19.00 %	11,146.64
S - MO - LLANTA TRASERA	1.00	13,113.69	15.00 %	19.00 %	11,146.64
S - MO - MANDO DE LUCES	1.00	13,113.69	15.00 %	19.00 %	11,146.64
S - MO - ORING BOMBA REFRIGERANTE *	1.00	2,623.15	15.00 %	19.00 %	2,229.68
S - MO - REFRIGERANTE DEL MOTOR	1.00	26,227.38	15.00 %	19.00 %	22,293.27
S - MO - RETENEDOR EJE SALIDA	1.00	13,113.69	15.00 %	19.00 %	11,146.64
S - MO - RODAMIENTO RUEDA DELANTERA	2.00	13,113.69	15.00 %	19.00 %	22,293.27
S - MO - RODAMIENTO RUEDA TRASERA	3.00	13,113.69	15.00 %	19.00 %	33,439.91
S - MO - SELLO MECÁNICO *	1.00	13,113.69	15.00 %	19.00 %	11,146.64

Subtotal Servicios 340,825.00

Gran Total:

Subtotal : 1,362,771.87
IVA : 258,926.64
Ajuste al peso : 0.49
Valor Total : 1,621,699.00

Notas Adicionales:
 Motivos Apertura : Contrato Mantenimiento
 Fecha Prometido : 2023-03-06 Fecha Cierre : 2023-03-06
 No existen pedidos pendientes para esta orden
 Abonos la Orden : 0
 * La Orden se encuentra: Cerrada *
 * La Orden tiene espejo *
 * La Orden no tiene plan *
 * La Orden no tiene ningún contrato *

* La Orden no tiene planes asociados *

Impreso por Omega Cloud Versión .3.0. - Framesoft Solutions 900.266.799-2.

PRELIQUIDACIÓN ORDEN DE TRABAJO N° 60264

Omar Henry Cortés / Moto Mundial

79.204.832-5

Av CII 24 N° 100-80/92 / 4152498 - 5481004 3153294259

www.motomundial.com.co contacto@motomundial.com.co

**Facturar a:**

Nit/CC : 899999061-9

Cliente : SECRETARIA DISTRITAL DE MOVILIDAD

Tel: 3649400 0

Correo :

siifnacion.facturazelectronica@minhacienda.gov.co

Dir : CL 13 NRO. 37 - 35 PISO 3

Casillero : No.

Rombo : No.

Apertura : 2022-10-20

Hoy : 2023-03-07

Vehículo:

OJQ54D 17-6737

Suzuki / INAZUMA 250 / Motor: 0

Km / Tipo : 98331.00 / Gasolina

Chasis / Cilindraje : 0 / 250

Modelo / Color : 2015 / UNIFORMADA

Detalle repuestos cargados a la Orden:

Ref-Descripción	Cantidad	V/unitario	Dsc%	IVA	V/Neto
R - ACEITE 10W40 *	3.00	50,000.00	15.00%	19.00 %	127,500.00
R - BATERIA	1.00	164,018.48	15.00%	19.00 %	139,415.71
R - BOMBILLO FAROLA	1.00	39,052.02	15.00%	19.00 %	33,194.22
R - FILTRO ACEITE	1.00	18,968.12	15.00%	19.00 %	16,122.90
R - FILTRO AIRE	1.00	62,483.23	15.00%	19.00 %	53,110.75
R - FUSIBLE VIDRIO *	1.00	25,000.00	15.00%	19.00 %	21,250.00
R - GUAYA ACELERADCR	2.00	70,293.64	15.00%	19.00 %	119,499.19
R - LIQUIDO DE FRENOS	1.00	24,546.98	15.00%	19.00 %	20,864.93
R - ORING PERA NEUTRO	1.00	7,253.04	15.00%	19.00 %	6,165.08
R - PERA FRENO TRASERO	1.00	49,093.97	15.00%	19.00 %	41,729.87
R - REFRIGERANTE DEL MOTOR	1.00	21,199.67	15.00%	19.00 %	18,019.72
R - RETENEDOR EJE CAMBIOS	1.00	12,161.60	15.00%	19.00 %	10,337.36
R - RODAMIENTO RUEDA DELANTERA	2.00	68,062.09	15.00%	19.00 %	115,705.55
R - RODAMIENTO RUEDA TRASERA	3.00	37,936.25	15.00%	19.00 %	96,737.44

Subtotal Repuestos 819,652.72

Detalle mano de obra / servicios cargados a la Orden:

Ref-Descripción	Hr/C	V/unitario	Dsc%	IVA	V/Neto
S - MO - SINCRONIZACION MOTOR	1.00	39,341.06	15.00 %	19.00 %	33,439.90
S - MO - MANTENIMIENTO SUSPENSION TRASERA *	1.00	80,000.00	15.00 %	19.00 %	68,000.00
S - MO - ENGRASE CUNAS DIRECCION	1.00	26,227.38	15.00 %	19.00 %	22,293.27
S - MO - SISTEMA DE FRENOS	1.00	26,227.38	15.00 %	19.00 %	22,293.27
S - MO - ACEITE 10W40 *	3.00	2,623.15	15.00 %	19.00 %	6,689.03
S - MO - BATERIA	1.00	13,113.69	15.00 %	19.00 %	11,146.64
S - MO - BOMBILLO FAROLA	1.00	13,113.69	15.00 %	19.00 %	11,146.64
S - MO - FILTRO ACEITE	1.00	13,113.69	15.00 %	19.00 %	11,146.64
S - MO - FILTRO AIRE	1.00	13,113.69	15.00 %	19.00 %	11,146.64
S - MO - GUAYA ACELERADOR	2.00	13,113.69	15.00 %	19.00 %	22,293.27
S - MO - LIQUIDO DE FRENOS	1.00	13,113.69	15.00 %	19.00 %	11,146.64
S - MO - NIVELAR REFRIGERANTE *	1.00	18,000.00	15.00 %	19.00 %	15,300.00
S - MO - ORING PERA NEUTRO	1.00	13,113.69	15.00 %	19.00 %	11,146.64
S - MO - PERA FRENO TRASERO	1.00	13,113.69	15.00 %	19.00 %	11,146.64
S - MO - REFRIGERANTE DEL MOTOR	1.00	26,227.38	15.00 %	19.00 %	22,293.27
S - MO - RETENEDOR EJE CAMBIOS	1.00	13,113.69	15.00 %	19.00 %	11,146.64
S - MO - RODAMIENTO RUEDA DELANTERA	2.00	13,113.69	15.00 %	19.00 %	22,293.27
S - MO - RODAMIENTO RUEDA TRASERA	3.00	13,113.69	15.00 %	19.00 %	33,439.91
S - MO - LAVADA INYECTOR *	2.00	140,000.00	15.00 %	19.00 %	238,000.00

Subtotal Servicios 595,508.31

Gran Total:

Subtotal : 1,415,161.03

IVA : 268,880.58

Ajuste al peso : 0.39
Valor Total : 1,684,042.00

Notas Adicionales:

Motivos Apertura : Contrato Mantenimiento

Fecha Prometido : 2023-03-07 Fecha Cierre : 2023-03-07

No existen pedidos pendientes para esta orden

Abonos la Orden: 0

* La Orden se encuentra: Cerrada *

* La Orden tiene espejo *

* La Orden no tiene plan *

* La Orden no tiene ningún contrato *

* La Orden no tiene planes asociados *

Impreso por Omega Cloud Versión .3.0. - Framesoft Solutions 900.266.799-2.

PRELIQUIDACIÓN ORDEN DE TRABAJO N° 60983

Omar Henry Cortés / Moto Mundial

79.204.832-5

Av CII 24 N° 100-80/92 / 4152498 - 5481004 3153294259

www.motomundial.com.co contacto@motomundial.com.co

**Facturar a:**

Nit/CC : 899999061-9

Cliente : SECRETARIA DISTRITAL DE MOVILIDAD

Tel: 3649400 0

Correo :

siifnacion.facturaelectronica@minhacienda.gov.co

Dir : CL 13 NRO. 37 - 35 PISO 3

Casillero : No.

Rombó : No.

Apertura : 2022-11-22

Hoy : 2023-03-07

Vehículo:

OFS24E 17-1-0096

Suzuki / DR-X200 /Motor: -

Km / Tipo : 68297.00 / Gasolina

Chasis / Cilindraje : -- / 200

Modelo / Color : 2018 / UNIFORMADA

Detalle repuestos cargados a la Orden:

Ref-Descripción	Cantidad	V/Unitario	Dsc%	IVA	V/Neto
R - ACEITE 4T	1.00	21,199.67	15.00%	19.00 %	18,019.72
R - ACEITE HIDRAULICO	1.00	25,662.76	15.00%	19.00 %	21,813.35
R - BANDAS FRENO TRASERO	1.00	58,020.14	15.00%	19.00 %	49,317.12
R - BATERIA	1.00	164,018.48	15.00%	19.00 %	139,415.71
R - BUJIA	1.00	13,389.26	15.00%	19.00 %	11,380.87
R - CONJUNTO MANIJA EMBRAGUE	1.00	141,703.04	15.00%	19.00 %	120,447.58
R - CUNAS DIRECCION	2.00	178,523.52	15.00%	19.00 %	303,489.98
R - FILTRO ACEITE	1.00	18,968.12	15.00%	19.00 %	16,122.90
R - FILTRO AIRE	1.00	62,483.23	15.00%	19.00 %	53,110.75
R - KIT ARRASTRE	1.00	569,043.72	15.00%	19.00 %	483,687.16
R - LLANTA DELANTERA	1.00	200,838.96	15.00%	19.00 %	170,713.12
R - LLANTA TRASERA	1.00	273,364.14	15.00%	19.00 %	232,359.52
R - MANIGUETA FRENO	1.00	50,209.74	15.00%	19.00 %	42,678.28
R - NEUMATICO DELANTERO	1.00	44,630.88	15.00%	19.00 %	37,936.25
R - NEUMATICO TRASERO	1.00	55,788.60	15.00%	19.00 %	47,420.31
R - PASTILLAS FRENO DELANTERO	1.00	80,335.58	15.00%	19.00 %	68,285.24
R - PERA FRENO TRASERO	1.00	49,093.97	15.00%	19.00 %	41,729.87
R - RODAMIENTO RUEDA DELANTERA	2.00	68,062.09	15.00%	19.00 %	115,705.55
R - TAPON CULATIN	1.00	18,968.12	15.00%	19.00 %	16,122.90

Subtotal Repuestos 1,989,756.18

Detalle mano de obra / servicios cargados a la Orden:

Ref-Descripción	Hr/C	V/Unitario	Dsc%	IVA	V/Neto
S - MO - SINCRONIZACION MOTOR	1.00	39,341.06	15.00 %	19.00 %	33,439.90
S - MO - DESMONTAR Y SELLAR CULATIN	1.00	55,000.00	15.00 %	19.00 %	46,750.00
S - MO - MANTENIMIENTO SUSPENSION TRASERA *	1.00	75,000.00	15.00 %	19.00 %	63,750.00
S - MO - REVISION ELECTRICA	1.00	26,227.38	15.00 %	19.00 %	22,293.27
S - MO - ACEITE 4T	1.00	2,623.15	15.00 %	19.00 %	2,229.68
S - MO - ACEITE HIDRAULICO	1.00	26,227.38	15.00 %	19.00 %	22,293.27
S - MO - BANDAS FRENO TRASERO	1.00	13,113.69	15.00 %	19.00 %	11,146.64
S - MO - BATERIA	1.00	13,113.69	15.00 %	19.00 %	11,146.64
S - MO - BUJIA	1.00	2,623.15	15.00 %	19.00 %	2,229.68
S - MO - CONJUNTO MANIJA EMBRAGUE	1.00	13,113.69	15.00 %	19.00 %	11,146.64
S - MO - CUNAS DIRECCION	2.00	39,341.06	15.00 %	19.00 %	66,879.80
S - MO - FILTRO ACEITE	1.00	13,113.69	15.00 %	19.00 %	11,146.64
S - MO - FILTRO AIRE	1.00	13,113.69	15.00 %	19.00 %	11,146.64
S - MO - KIT ARRASTRE	1.00	13,113.69	15.00 %	19.00 %	11,146.64
S - MO - LLANTA DELANTERA	1.00	13,113.69	15.00 %	19.00 %	11,146.64
S - MO - LLANTA TRASERA	1.00	13,113.69	15.00 %	19.00 %	11,146.64
S - MO - MANIGUETA FRENO	1.00	2,623.15	15.00 %	19.00 %	2,229.68
S - MO - NEUMATICO DELANTERO	1.00	13,113.69	15.00 %	19.00 %	11,146.64

S - MO - NEUMATICO TRASERO	1.00	13,113.69	15.00 %	19.00 %	11,146.64
S - MO - PASTILLAS FRENO DELANTERO	1.00	13,113.69	15.00 %	19.00 %	11,146.64
S - MO - PERA FRENO TRASERO	1.00	13,113.69	15.00 %	19.00 %	11,146.64
S - MO - RODAMIENTO RUEDA DELANTERA	2.00	13,113.69	15.00 %	19.00 %	22,293.27
S - MO - TAPON CULATIN	1.00	26,227.38	15.00 %	19.00 %	22,293.27

Subtotal Servicios 440,441.50

Gran Total:

Subtotal : 2,430,197.68

IVA : 461,737.54

Ajuste al peso : -0.22

Valor Total : 2,891,935.00

Notas Adicionales:

Motivos Apertura : Contrato Mantenimiento

Fecha Prometido : 2023-03-07 Fecha Cierre : 2023-03-07

No existen pedidos pendientes para esta orden

Abonos la Orden: 0

* La Orden se encuentra: Cerrada *

* La Orden tiene espejo *

* La Orden no tiene plan *

* La Orden no tiene ningún contrato *

* La Orden no tiene planes asociados *

Impreso por Omega Cloud Versión .3.0. - Framesoft Solutions 900.266.799-2.

PRELIQUIDACIÓN ORDEN DE TRABAJO N° 62816

Omar Henry Cortés / Moto Mundial

79.204.832-5

Av CII 24 N° 100-80/92 / 4152498 - 5481004 3153294259

www.motomundial.com.co contacto@motomundial.com.co

**Facturar a:**

Nit/CC : 899999061-9

Cliente : SECRETARIA DISTRITAL DE MOVILIDAD

Tel: 3649400 0

Correo :

siifnacion.facturaelectronica@minhacienda.gov.co

Dir : CL 13 NRO. 37 - 35 PISO 3

Casillero : No.

Rombo : No.

Apertura : 2023-02-04

Hoy : 2023-03-07

Vehiculo:

OFK30E

Suzuki / GIXXER /Motor: -

Km / Tipo : 24150.00 / Gasolina

Chasis / Cilindraje : -- / 150

Modelo / Color : 2015 / NEGRO

Detalle repuestos cargados a la Orden:

Ref-Descripción	Cantidad	V/unitario	Dsc%	IVA	V/Neto
R - BARRA TELESCOPICA *	2.00	319,000.00	15.00%	19.00 %	542,300.00
R - ACEITE	1.00	21,199.67	15.00%	19.00 %	18,019.72
R - ACEITE HIDRAULICO	1.00	25,662.76	15.00%	19.00 %	21,813.35
R - BANDAS FRENO TRASERO	1.00	50,209.74	15.00%	19.00 %	42,678.28
R - CUNAS DIRECCION	1.00	72,525.18	15.00%	19.00 %	61,646.40
R - FILTRO ACEITE	1.00	8,926.18	15.00%	19.00 %	7,587.25
R - LIQUIDO DE FRENOS	1.00	24,546.98	15.00%	19.00 %	20,864.93
R - PASTILLAS FRENO DELANTERO	1.00	73,640.95	15.00%	19.00 %	62,594.81
R - RETENEDORES TELESCOPICOS	2.00	33,473.16	15.00%	19.00 %	56,904.37

Subtotal Repuestos 834,409.11**Detalle mano de obra / servicios cargados a la Orden:**

Ref-Descripción	Hr/C	V/unitario	Dsc%	IVA	V/Neto
S - MO - BARRA TELESCOPICA *	2.00	40,600.00	15.00 %	19.00 %	69,020.00
S - MO - CENTRADA RIN DELANTERO *	1.00	83,000.00	15.00 %	19.00 %	70,550.00
S - MO - AJUSTE DE PIEZAS Y LUBRICACION (CADENA)	1.00	26,227.38	15.00 %	19.00 %	22,293.27
S - MO - ACEITE	1.00	2,623.15	15.00 %	19.00 %	2,229.68
S - MO - ACEITE HIDRAULICO	1.00	26,227.38	15.00 %	19.00 %	22,293.27
S - MO - BANDAS FRENO TRASERO	1.00	13,113.69	15.00 %	19.00 %	11,146.64
S - MO - CUNAS DIRECCION	1.00	39,341.06	15.00 %	19.00 %	33,439.90
S - MO - FILTRO ACEITE	1.00	13,113.69	15.00 %	19.00 %	11,146.64
S - MO - MANTENIMIENTO MORDAZA DELANTERA *	1.00	45,000.00	15.00 %	19.00 %	38,250.00
S - MO - MANTENIMIENTO LEVA FRENO *	1.00	28,000.00	15.00 %	19.00 %	23,800.00
S - MO - LIQUIDO DE FRENOS	1.00	13,113.69	15.00 %	19.00 %	11,146.64
S - MO - PASTILLAS FRENO DELANTERO	1.00	13,113.69	15.00 %	19.00 %	11,146.64
S - MO - RETENEDORES TELESCOPICOS	2.00	39,341.06	15.00 %	19.00 %	66,879.80

Subtotal Servicios 393,342.48**Gran Total:****Subtotal : 1,227,751.59****IVA : 233,272.80****Ajuste al peso : -0.39****Valor Total : 1,461,024.00****Notas Adicionales:**

Motivos Apertura : Mantenimiento Contrato

Fecha Prometido : 2023-03-07 Fecha Cierre : 2023-03-07

No existen pedidos pendientes para esta orden

Abonos la Orden: 0

* La Orden se encuentra: Cerrada *

* La Orden tiene espejo *

* La Orden no tiene plan *

* La Orden no tiene ningún contrato *

* La Orden no tiene planes asociados *



PRELIQUIDACIÓN ORDEN DE TRABAJO N° 60456
Omar Henry Cortés / Moto Mundial
 79.204.832-5
 Av CII 24 N° 100-30/92 / 4152498 - 5481004 3153294259
 www.motomundial.com.co contacto@motomundial.com.co

Facturar a: Nit/CC : 899999061-9 Cliente : SECRETARIA DISTRITAL DE MOVILIDAD Tel: 3649400 0 Correo : siifnacion.facturaelectronica@minhacienda.gov.co Dir : CL 13 NRO. 37 - 35 PISO 3 Casillero : No. Rombó : No.	Vehículo: OFS17E 17-1-0089 Suzuki / DR-X200 /Motor: - Km / Tipo : 53952.00 / Gasolina Chasis / Cilindraje : - / 200 Modelo / Color : 2019 / UNIFORMADO Apertura : 2022-10-28 Hoy : 2023-03-07
--------------------------------------------------------------------------------------------------------------------------------------------------------------------------------------------------------------------------------------------------------------------	---------------------------------------------------------------------------------------------------------------------------------------------------------------------------------------------------------------------------------------------

Detalle repuestos cargados a la Orden:

Ref-Descripción	Cantidad	V/unitario	Dsc%	IVA	V/Neto
R - ACEITE 4T	1.00	21,199.67	15.00%	19.00 %	18,019.72
R - BANDAS FRENO TRASERO	1.00	58,020.14	15.00%	19.00 %	49,317.12
R - BOMBILLO DIRECCIONAL	1.00	8,368.81	15.00%	19.00 %	7,113.49
R - BOMBILLO FAROLA	1.00	39,052.02	15.00%	19.00 %	33,194.22
R - BUJIA	1.00	13,389.26	15.00%	19.00 %	11,380.87
R - FILTRO ACEITE	1.00	18,968.12	15.00%	19.00 %	16,122.90
R - FILTRO AIRE	1.00	62,483.23	15.00%	19.00 %	53,110.75
R - KIT ARRASTRE	1.00	569,043.72	15.00%	19.00 %	483,687.16
R - LLANTA TRASERA	1.00	273,364.14	15.00%	19.00 %	232,359.52
R - PASTILLAS FRENO DELANTERO	1.00	80,335.58	15.00%	19.00 %	68,285.24
Subtotal Repuestos					972,590.99

Detalle mano de obra / servicios cargados a la Orden:

Ref-Descripción	Hr/C	V/unitario	Dsc%	IVA	V/Neto
S - MO - SINCRONIZACION MOTOR	1.00	39,341.06	15.00 %	19.00 %	33,439.90
S - MO - MANTENIMIENTO SUSPENSION TRASERA *	1.00	75,000.00	15.00 %	19.00 %	63,750.00
S - MO - ENGRASE CUNAS DIRECCION	1.00	26,227.38	15.00 %	19.00 %	22,293.27
S - MO - ACEITE 4T	1.00	2,623.15	15.00 %	19.00 %	2,229.68
S - MO - BANDAS FRENO TRASERO	1.00	13,113.69	15.00 %	19.00 %	11,146.64
S - MO - BOMBILLO DIRECCIONAL	1.00	2,623.15	15.00 %	19.00 %	2,229.68
S - MO - BOMBILLO FAROLA	1.00	13,113.69	15.00 %	19.00 %	11,146.64
S - MO - BUJIA	1.00	2,623.15	15.00 %	19.00 %	2,229.68
S - MO - FILTRO ACEITE	1.00	13,113.69	15.00 %	19.00 %	11,146.64
S - MO - FILTRO AIRE	1.00	13,113.69	15.00 %	19.00 %	11,146.64
S - MO - KIT ARRASTRE	1.00	13,113.69	15.00 %	19.00 %	11,146.64
S - MO - LLANTA TRASERA	1.00	13,113.69	15.00 %	19.00 %	11,146.64
S - MO - PASTILLAS FRENO DELANTERO	1.00	13,113.69	15.00 %	19.00 %	11,146.64
Subtotal Servicios					204,198.69

Gran Total:

Subtotal : 1,176,789.68
IVA : 223,590.03
Ajuste al peso : 0.29
Valor Total : 1,400,380.00

Notas Adicionales:
 Motivos Apertura : Mantenimiento Contrato
 Fecha Prometido : 2023-03-07 Fecha Cierre : 2023-03-37
 No existen pedidos pendientes para esta orden
 Abonos la Orden: 0
 * La Orden se encuentra: Cerrada *
 * La Orden tiene espejo *
 * La Orden no tiene plan *
 * La Orden no tiene ningún contrato *
 * La Orden no tiene planes asociados *



PRELIQUIDACIÓN ORDEN DE TRABAJO N° 63432
 Ornar Henry Cortés / Moto Mundial
 79.204.832-5
 Av CII 24 N° 100-80/92 / 4152498 - 5481004 3153294259
 www.motomundial.com.co contacto@motomundial.com.co

Facturar a:
 Nit/CC : 899999061-9
 Cliente : SECRETARIA DISTRITAL DE MOVILIDAD
 Tel: 3649400 0
 Correo :
 siifnacion.facturaelectronica@minhacienda.gov.co
 Dir : CL 13 NRO. 37 - 35 PISO 3
 Casillero : No. Rombo : No.

Vehículo:
 OGC33E 17-9400
 Suzuki / DR-X200 / Motor: -
 Km / Tipo : 73725.00 / Gasolina
 Chasis / Cilindraje : - / 200
 Modelo / Color : 2018 / UNIFORMADA
 Apertura : 2023-03-07 Hoy : 2023-03-07

Detalle repuestos cargados a la Orden:

Ref-Descripción	Cantidad	V/unitario	Dsc%	IVA	V/Neto
R - FLASHER 12 VOLTIOS	1.00	83,682.90	15.00%	19.00 %	71,130.47
R - BOMBILLO DIRECCIONAL	1.00	8,368.81	15.00%	19.00 %	7,113.49
R - BOMBILLO STOP	1.00	10,041.95	15.00%	19.00 %	8,535.66
Subtotal Repuestos					86,779.62

Detalle mano de obra / servicios cargados a la Orden:

Ref-Descripción	Hr/C	V/unitario	Dsc%	IVA	V/Neto
S - MO - REPARACION CABLEADO ELECTRICO *	1.00	55,000.00	15.00 %	19.00 %	46,750.00
S - MO - BOMBILLO DIRECCIONAL	1.00	2,623.15	15.00 %	19.00 %	2,229.68
S - MO - BOMBILLO STOP	1.00	2,623.15	15.00 %	19.00 %	2,229.68
S - MO - FLASHER 12 VOLTIOS	1.00	13,113.69	15.00 %	19.00 %	11,146.64
Subtotal Servicios					62,356.00

Gran Total:

Subtotal : 149,135.62
IVA : 28,335.77
Ajuste al peso : -0.39
Valor Total : 177,471.00

Notas Adicionales:
 Motivos Apertura : Contrato Mantenimiento
 Fecha Prometido : 2023-03-07 Fecha Cierre : 2023-03-07
 No existen pedidos pendientes para esta orden
 Abonos la Orden: 0
 * La Orden se encuentra: Cerrada *
 * La Orden tiene espejo *
 * La Orden no tiene plan *
 * La Orden no tiene ningún contrato *
 * La Orden no tiene planes asociados *

Impreso por Omega Cloud Versión 3.0. - Framesoft Solutions 900.266.799-2.

PRELIQUIDACIÓN ORDEN DE TRABAJO N° 60455
Omar Henry Cortés / Moto Mundial
 79.204.832-5
 Av CII 24 N° 100-90/92 / 4152498 - 5481004 3153294259
 www.motomundial.com.co contacto@motomundial.com.co

Facturar a:
 Nit/CC : 899999061-9
 Cliente : SECRETARIA DISTRITAL DE MOVILIDAD
 Tel: 3649400 0
 Correo :
 siifnacion.facturaelectronica@minhacienda.gov.co
 Dir : CL 13 NRO. 37 - 35 PISO 3
 Casillero : No. Rombo : No.

Vehículo:
 OFS22E 17-1-0094
 Suzuki / DR-X200 /Motor: -
 Km / Tipo : 69372.00 / Gasolina
 Chasis / Cilindraje : - / 200
 Modelo / Color : 2018 / UNIFORMADA
 Apertura : 2022-10-28 Hoy : 2023-03-07

Detalle repuestos cargados a la Orden:

Ref	Descripción	Cantidad	V/unitario	Dsc%	IVA	V/Neto
R	ACEITE 4T	1.00	21,199.67	15.00%	19.00 %	18,019.72
R	BUJIA	1.00	13,389.26	15.00%	19.00 %	11,380.87
R	BOMBILLO FAROLA	1.00	39,052.02	15.00%	19.00 %	33,194.22
R	DIRECCIONAL TRASERA	1.00	133,892.64	15.00%	19.00 %	113,808.74
R	DISCO FRENO DELANTERO	1.00	256,627.56	15.00%	19.00 %	218,133.43
R	FILTRO ACEITE	1.00	18,968.12	15.00%	19.00 %	16,122.90
R	FILTRO AIRE	1.00	62,483.23	15.00%	19.00 %	53,110.75
R	FLASHER 12 VOLTIOS	1.00	83,682.90	15.00%	19.00 %	71,130.47
R	KIT ARRASTRE	1.00	569,043.72	15.00%	19.00 %	483,687.16
R	PASTILLAS FRENO DELANTERO	1.00	80,335.58	15.00%	19.00 %	68,285.24
R	PISTAS RODAMIENTO TRASERO *	1.00	70,000.00	15.00%	19.00 %	59,500.00
R	RODAMIENTO RUEDA TRASERA	2.00	37,936.25	15.00%	19.00 %	64,491.63
R	TAPON CULATIN	1.00	18,968.12	15.00%	19.00 %	16,122.90

Subtotal Repuestos 1,226,988.03

Detalle mano de obra / servicios cargados a la Orden:

Ref	Descripción	Hr/C	V/unitario	Dsc%	IVA	V/Neto
S	MO - SINCRONIZACION MOTOR	1.00	39,341.06	15.00 %	19.00 %	33,439.90
S	MO - MANTENIMIENTO SUSPENSION TRASERA *	1.00	75,000.00	15.00 %	19.00 %	63,750.00
S	MO - DESMONTAR Y SELLAR CULATIN	1.00	55,000.00	15.00 %	19.00 %	46,750.00
S	MO - REVISION ELECTRICA	1.00	26,227.38	15.00 %	19.00 %	22,293.27
S	MO - ENCAMIZAR CAMPANA *	1.00	120,000.00	15.00 %	19.00 %	102,000.00
S	MO - ACEITE 4T	1.00	2,623.15	15.00 %	19.00 %	2,229.68
S	MO - BUJIA	1.00	2,623.15	15.00 %	19.00 %	2,229.68
S	MO - BOMBILLO FAROLA	1.00	13,113.69	15.00 %	19.00 %	11,146.64
S	MO - DIRECCIONAL TRASERA	1.00	13,113.69	15.00 %	19.00 %	11,146.64
S	MO - DISCO FRENO DELANTERO	1.00	13,113.69	15.00 %	19.00 %	11,146.64
S	MO - FILTRO ACEITE	1.00	13,113.69	15.00 %	19.00 %	11,146.64
S	MO - FILTRO AIRE	1.00	13,113.69	15.00 %	19.00 %	11,146.64
S	MO - FLASHER 12 VOLTIOS	1.00	13,113.69	15.00 %	19.00 %	11,146.64
S	MO - KIT ARRASTRE	1.00	13,113.69	15.00 %	19.00 %	11,146.64
S	MO - PASTILLAS FRENO DELANTERO	1.00	13,113.69	15.00 %	19.00 %	11,146.64
S	MO - PISTAS RODAMIENTO TRASERO *	1.00	15,000.00	15.00 %	19.00 %	12,750.00
S	MO - RODAMIENTO RUEDA TRASERA	2.00	13,113.69	15.00 %	19.00 %	22,293.27
S	MO - TAPON CULATIN	1.00	26,227.38	15.00 %	19.00 %	22,293.27

Subtotal Servicios 419,202.19

Gran Total:

Subtotal : 1,646,190.22
IVA : 312,776.13
Ajuste al peso : -0.35
Valor Total : 1,958,966.00

Notas Adicionales:

Motivos Apertura : Mantenimiento Contrato

Fecha Prometido : 2023-03-07 Fecha Cierre : 2023-03-07

No existen pedidos pendientes para esta orden

Abonos la Orden: 0

* La Orden se encuentra: Cerrada *

* La Orden tiene espejo *

* La Orden no tiene plan *

* La Orden no tiene ningún contrato *

* La Orden no tiene planes asociados *

Impreso por Omega Cloud Versión .3.0. - Framesoft Solutions 900.266.799-2.

PRELIQUIDACIÓN ORDEN DE TRABAJO N° 60845

Omar Henry Cortés / Moto Mundial

79.204.832-5

Av CII 24 N° 100-80/92 / 4152498 - 5481004 3153294259

www.motomundial.com.co contacto@motomundial.com.co

**Facturar a:**

Nit/CC : 899999061-9

Cliente : SECRETARIA DISTRITAL DE MOVILIDAD

Tel: 3649400 0

Correo :

siifnacion.facturazelectronica@minhacienda.gov.co

Dir : CL 13 NRO. 37 - 35 PISO 3

Casillero : No.

Rombo : No.

Apertura : 2022-11-15

Hoy : 2023-03-07

Vehículo:

OGD83E 17-9517

Suzuki / DR-X200 /Motor: -

Km / Tipo : 76536.00 / Gasolina

Chasis / Cilindraje : - / 200

Modelo / Color : 2018 / UNIFORMADA

Detalle repuestos cargados a la Orden:

Ref-Descripción	Cantidad	V/unitario	Dsc%	IVA	V/Neto
R - ACEITE 4T	1.00	21,199.67	15.00%	19.00 %	18,019.72
R - BATERIA	1.00	164,018.48	15.00%	19.00 %	139,415.71
R - BOMBILLO STOP	1.00	10,041.95	15.00%	19.00 %	8,535.66
R - BOMBILLO TABLERO	1.00	10,600.35	15.00%	19.00 %	9,010.30
R - BUJIA	1.00	13,389.26	15.00%	19.00 %	11,380.87
R - CONJUNTO SWITCH *	1.00	250,000.00	15.00%	19.00 %	212,500.00
R - DISCO FRENO DELANTERO	1.00	256,627.56	15.00%	19.00 %	218,133.43
R - FILTRO ACEITE	1.00	18,968.12	15.00%	19.00 %	16,122.90
R - FILTRO AIRE	1.00	62,483.23	15.00%	19.00 %	53,110.75
R - KIT ARRASTRE	1.00	569,043.72	15.00%	19.00 %	483,687.16
R - PASTILLAS FRENO DELANTERO	1.00	80,335.58	15.00%	19.00 %	68,285.24
R - PITO	1.00	51,325.51	15.00%	19.00 %	43,626.68
R - RODAMIENTO RUEDA DELANTERA	2.00	68,062.09	15.00%	19.00 %	115,705.55
R - RODAMIENTO RUEDA TRASERA	2.00	37,936.25	15.00%	19.00 %	64,491.63
R - SIRENA	1.00	546,728.28	15.00%	19.00 %	464,719.04
R - SWITCH SIRENA	1.00	8,926.18	15.00%	19.00 %	7,587.25
R - TAPA TANQUE *	1.00	400,000.00	15.00%	19.00 %	340,000.00
R - TAPON CULATIN	1.00	18,968.12	15.00%	19.00 %	16,122.90
R - TORNILLO MORDAZA	2.00	52,441.28	15.00%	19.00 %	89,150.18
Subtotal Repuestos					2,379,604.97

Detalle mano de obra / servicios cargados a la Orden:

Ref-Descripción	H/C	V/unitario	Dsc%	IVA	V/Neto
S - MO - SINCRONIZACION MOTOR	1.00	39,341.06	15.00 %	19.00 %	33,439.90
S - MO - REVISION ELECTRICA	1.00	26,227.38	15.00 %	19.00 %	22,293.27
S - MO - DESMONTAR Y SELLAR CULATIN	1.00	55,000.00	15.00 %	19.00 %	46,750.00
S - MO - ACEITE 4T	1.00	2,623.15	15.00 %	19.00 %	2,229.68
S - MO - BATERIA	1.00	13,113.69	15.00 %	19.00 %	11,146.64
S - MO - BOMBILLO STOP	1.00	2,623.15	15.00 %	19.00 %	2,229.68
S - MO - BOMBILLO TABLERO	1.00	13,113.69	15.00 %	19.00 %	11,146.64
S - MO - BUJIA	1.00	2,623.15	15.00 %	19.00 %	2,229.68
S - MO - CONJUNTO SWITCH *	1.00	50,000.00	15.00 %	19.00 %	42,500.00
S - MO - DISCO FRENO DELANTERO	1.00	13,113.69	15.00 %	19.00 %	11,146.64
S - MO - FILTRO ACEITE	1.00	13,113.69	15.00 %	19.00 %	11,146.64
S - MO - FILTRO AIRE	1.00	13,113.69	15.00 %	19.00 %	11,146.64
S - MO - KIT ARRASTRE	1.00	13,113.69	15.00 %	19.00 %	11,146.64
S - MO - PASTILLAS FRENO DELANTERO	1.00	13,113.69	15.00 %	19.00 %	11,146.64
S - MO - PITO	1.00	2,623.15	15.00 %	19.00 %	2,229.68
S - MO - RODAMIENTO RUEDA DELANTERA	2.00	13,113.69	15.00 %	19.00 %	22,293.27
S - MO - RODAMIENTO RUEDA TRASERA	2.00	13,113.69	15.00 %	19.00 %	22,293.27
S - MO - SIRENA	1.00	26,227.38	15.00 %	19.00 %	22,293.27

S - MO - SWITCH SIRENA	1.00	13,113.69	15.00 %	19.00 %	11,146.64
S - MO - TAPA TANQUE *	1.00	2,623.15	15.00 %	19.00 %	2,229.68
S - MO - TAPON CULATIN	1.00	26,227.38	15.00 %	19.00 %	22,293.27
S - MO - TORNILLO MORDAZA	2.00	13,113.69	15.00 %	19.00 %	22,293.27

Subtotal Servicios 356,771.04

Gran Total:

Subtotal : 2,736,376.01

IVA : 519,911.43

Ajuste al peso : -0.44

Valor Total : 3,256,287.00

Notas Adicionales:

Motivos Apertura : Contrato Mantenimiento

Fecha Prometido : 2023-03-07 Fecha Cierre : 2023-03-07

No existen pedidos pendientes para esta orden

Abonos la Orden: 0

* La Orden se encuentra: Cerrada *

* La Orden tiene espejo *

* La Orden no tiene plan *

* La Orden no tiene ningún contrato *

* La Orden no tiene planes asociados *

Impreso por Omega Cloud Versión .3.0. - Framesoft Solutions 900.266.799-2.

PRELIQUIDACIÓN ORDEN DE TRABAJO N° 61742

Omar Henry Cortés / Moto Mundial

79.204.832-5

Av CII 24 N° 100-80/92 / 4152498 - 5481004 3153294259

www.motomundial.com.co contacto@motomundial.com.co

**Facturar a:**

Nit/CC : 899999061-9

Cliente : SECRETARIA DISTRITAL DE MOVILIDAD

Tel: 3649400 0

Correo :

siifnacion.facturaelectronica@minf.acianda.gov.co

Dir : CL 13 NRO. 37 - 35 PISO 3

Casillero : No.

Rombo : No.

Apertura : 2022-12-26

Hoy : 2023-03-07

Vehículo:

OFS23E 17-1-0095

Suzuki / DR-X200 /Motor: -

Km / Tipo : 67122.00 / Gasolina

Chasis / Cilindraje : - / 200

Modelo / Color : 2018 / UNIFORMADA

Detalle repuestos cargados a la Orden:

Ref	Descripción	Cantidad	V/unitario	Dsc%	IVA	V/Neto
R -	ACEITE 4T	1.00	21,199.67	15.00%	19.00 %	18,019.72
R -	ANILLOS	2.00	94,840.62	15.00%	19.00 %	161,229.05
R -	BANDAS FRENO TRASERO	1.00	58,020.14	15.00%	19.00 %	49,317.12
R -	DISCO FRENO DELANTERO	1.00	256,627.56	15.00%	19.00 %	218,133.43
R -	EJE DE CAMBIOS	1.00	116,040.29	15.00%	19.00 %	98,634.25
R -	EMPAQUETADURA MOTOR	1.00	224,270.17	15.00%	19.00 %	190,629.64
R -	FILTRO ACEITE	1.00	18,968.12	15.00%	19.00 %	16,122.90
R -	GUAYA CLUTCH	1.00	78,104.04	15.00%	19.00 %	66,388.43
R -	JUEGO DISCOS EMBRAGUE	1.00	407,256.78	15.00%	19.00 %	346,168.26
R -	KIT ARRASTRE	1.00	569,043.72	15.00%	19.00 %	483,687.16
R -	LLANTA TRASERA	1.00	273,364.14	15.00%	19.00 %	232,359.52
R -	RETENEDOR EJE CAMBIOS	1.00	12,161.60	15.00%	19.00 %	10,337.36
R -	RETENEDOR EJE SALIDA	1.00	15,620.81	15.00%	19.00 %	13,277.69
R -	RODAMIENTO RUEDA TRASERA	2.00	37,936.25	15.00%	19.00 %	64,491.63
R -	SELLO VALVULAS	2.00	12,050.75	15.00%	19.00 %	20,486.28
R -	SEPARADORES DISCOS CLUTCH	7.00	18,968.12	15.00%	19.00 %	112,860.31

Subtotal Repuestos 2,102,142.75

Detalle mano de obra / servicios cargados a la Orden:

Ref	Descripción	Hr/C	V/unitario	Dsc%	IVA	V/Neto
S - MO -	TAPIZAR SILLIN *	1.00	65,000.00	15.00 %	19.00 %	55,250.00
S - MO -	ACEITE 4T	1.00	2,623.15	15.00 %	19.00 %	2,229.68
S - MO -	ANILLOS	2.00	78,682.13	15.00 %	19.00 %	133,759.62
S - MO -	BANDAS FRENO TRASERO	1.00	13,113.69	15.00 %	19.00 %	11,146.64
S - MO -	DISCO FRENO DELANTERO	1.00	13,113.69	15.00 %	19.00 %	11,146.64
S - MO -	EJE DE CAMBIOS	1.00	26,227.38	15.00 %	19.00 %	22,293.27
S - MO -	EMPAQUETADURA MOTOR	1.00	104,909.50	15.00 %	19.00 %	89,173.08
S - MO -	FILTRO ACEITE	1.00	13,113.69	15.00 %	19.00 %	11,146.64
S - MO -	GUAYA CLUTCH	1.00	13,113.69	15.00 %	19.00 %	11,146.64
S - MO -	JUEGO DISCOS EMBRAGUE	1.00	26,227.38	15.00 %	19.00 %	22,293.27
S - MO -	KIT ARRASTRE	1.00	13,113.69	15.00 %	19.00 %	11,146.64
S - MO -	LLANTA TRASERA	1.00	13,113.69	15.00 %	19.00 %	11,146.64
S - MO -	RETENEDOR EJE CAMBIOS	1.00	13,113.69	15.00 %	19.00 %	11,146.64
S - MO -	RETENEDOR EJE SALIDA	1.00	13,113.69	15.00 %	19.00 %	11,146.64
S - MO -	RODAMIENTO RUEDA TRASERA	2.00	13,113.69	15.00 %	19.00 %	22,293.27
S - MO -	SELLO VALVULAS	2.00	52,454.75	15.00 %	19.00 %	89,173.08
S - MO -	SEPARADORES DISCOS CLUTCH	1.00	26,227.38	15.00 %	19.00 %	22,293.27

Subtotal Servicios 547,931.66

Gran Total:

Subtotal : 2,650,074.41

IVA : 503,514.13

Ajuste al peso : 0.46
Valor Total : 3,153,589.00

Notas Adicionales:

Motivos Apertura : Mantenimiento Contrato

Fecha Prometido : 2023-03-07 Fecha Cierre : 2023-03-07

No existen pedidos pendientes para esta orden

Abonos la Orden: 0

* La Orden se encuentra: Cerrada *

* La Orden tiene espejo *

* La Orden no tiene plan *

* La Orden no tiene ningún contrato *

* La Orden no tiene planes asociados *

Impreso por Omega Cloud Versión .3.0. - Framesoft Solutions 900.266.799-2.

PRELIQUIDACIÓN ORDEN DE TRABAJO N° 60445

Omar Henry Cortés / Moto Mundial

79.204.832-5

Av CII 24 N° 100-80/92 / 4152498 - 5481004 3153294259

www.motomundial.com.co contacto@motomundial.com.co

**Facturar a:**

Nit/CC : 899999061-9

Cliente : SECRETARIA DISTRITAL DE MOVILIDAD

Tel: 3649400 0

Correo :

siifnacion.facturaelectronica@minhacienda.gov.co

Dir : CL 13 NRO. 37 - 35 PISO 3

Casillero : No.

Rombo : No.

Apertura : 2022-10-28

Hoy : 2023-03-08

Vehiculo:

DDZ44E 17-7932

Suzuki / INAZUMA 250 / Motor: 0

Km / Tipo : 67654.00 / Gasolina

Chasis / Cilindraje : 0 / 250

Modelo / Color : 2017 / UNIFORMADA

Detalle repuestos cargados a la Orden:

Ref-Descripción	Cantidad	V/Unitario	Dsc%	IVA	V/Neto
R - ACEITE 10W40 *	3.00	50,000.00	15.00%	19.00 %	127,500.00
R - BUJIA	2.00	13,389.26	15.00%	19.00 %	22,761.74
R - BOMBILLO FAROLA	1.00	39,052.02	15.00%	19.00 %	33,194.22
R - CUNAS DIRECCION	2.00	178,523.52	15.00%	19.00 %	303,489.98
R - FILTRO ACEITE	1.00	18,968.12	15.00%	19.00 %	16,122.90
R - FILTRO AIRE	1.00	62,483.23	15.00%	19.00 %	53,110.75
R - KIT ARRASTRE	1.00	569,043.72	15.00%	19.00 %	483,687.16
R - LIQUIDO DE FRENOS	1.00	24,546.98	15.00%	19.00 %	20,864.93
R - ORING BOMBA REFRIGERANTE *	2.00	25,000.00	15.00%	19.00 %	42,500.00
R - PASTILLAS FRENO DELANTERO	1.00	80,335.58	15.00%	19.00 %	68,285.24
R - PASTILLAS FRENO TRASERA	1.00	111,577.20	15.00%	19.00 %	94,840.62
R - REFRIGERANTE DEL MOTOR	1.00	21,199.67	15.00%	19.00 %	18,019.72
R - RETENEDOR BOMBA DE AGUA *	1.00	45,000.00	15.00%	19.00 %	38,250.00
R - RODAMIENTO RUEDA DELANTERA	2.00	68,062.09	15.00%	19.00 %	115,705.55
R - RODAMIENTO RUEDA TRASERA	3.00	37,936.25	15.00%	19.00 %	96,737.44
R - SELLO MECÁNICO *	1.00	80,000.00	15.00%	19.00 %	68,000.00
R - LUBRICACION GUAYAS	1.00	24,546.98	15.00%	19.00 %	20,864.93

Subtotal Repuestos 1,623,935.18

Detalle mano de obra / servicios cargados a la Orden:

Ref-Descripción	Hr/C	V/Unitario	Dsc%	IVA	V/Neto
S - MO - SINCRONIZACION MOTOR	1.00	39,341.06	15.00 %	19.00 %	33,439.90
S - MO - HECHURA LLAVE *	1.00	95,000.00	15.00 %	19.00 %	80,750.00
S - MO - ARREGLO BOMBA DE GASOLINA *	1.00	420,000.00	15.00 %	19.00 %	357,000.00
S - MO - LUBRICACION GUAYAS	1.00	13,113.69	15.00 %	19.00 %	11,146.64
S - MO - ACEITE 10W40 *	3.00	2,623.15	15.00 %	19.00 %	6,689.03
S - MO - BOMBILLO FAROLA	1.00	13,113.69	15.00 %	19.00 %	11,146.64
S - MO - BUJIA	2.00	2,623.15	15.00 %	19.00 %	4,459.36
S - MO - CUNAS DIRECCION	2.00	39,341.06	15.00 %	19.00 %	66,879.80
S - MO - FILTRO ACEITE	1.00	13,113.69	15.00 %	19.00 %	11,146.64
S - MO - FILTRO AIRE	1.00	13,113.69	15.00 %	19.00 %	11,146.64
S - MO - KIT ARRASTRE	1.00	13,113.69	15.00 %	19.00 %	11,146.64
S - MO - LIQUIDO DE FRENOS	1.00	13,113.69	15.00 %	19.00 %	11,146.64
S - MO - ORING BOMBA REFRIGERANTE *	2.00	2,623.15	15.00 %	19.00 %	4,459.36
S - MO - PASTILLAS FRENO DELANTERO	1.00	13,113.69	15.00 %	19.00 %	11,146.64
S - MO - PASTILLAS FRENO TRASERA	1.00	13,113.69	15.00 %	19.00 %	11,146.64
S - MO - REFRIGERANTE DEL MOTOR	1.00	26,227.38	15.00 %	19.00 %	22,293.27
S - MO - RETENEDOR BOMBA DE AGUA *	1.00	13,113.69	15.00 %	19.00 %	11,146.64
S - MO - RODAMIENTO RUEDA DELANTERA	2.00	13,113.69	15.00 %	19.00 %	22,293.27
S - MO - RODAMIENTO RUEDA TRASERA	3.00	13,113.69	15.00 %	19.00 %	33,439.91
S - MO - SELLO MECÁNICO *	1.00	13,113.69	15.00 %	19.00 %	11,146.64

S - MO - LAVADA INYECTOR * 2.00 140,000.00 15.00 % 19.00 % 238,000.00

Subtotal Servicios 981,170.30

Gran Total:

Subtotal : 2,605,105.48

IVA : 494,970.03

Ajuste al peso : 0.49

Valor Total : 3,100,076.00

Notas Adicionales:

Motivos Apertura : Mantenimiento Contrato

Fecha Prometido : 2023-03-08 Fecha Cierre : 2023-03-08

No existen pedidos pendientes para esta orden

Abonos la Orden: 0

* La Orden se encuentra: Cerrada *

* La Orden tiene espejo *

* La Orden no tiene plan *

* La Orden no tiene ningún contrato *

* La Orden no tiene planes asociados *

Impreso por Omega Cloud Versión .3.0. - Framesoft Solutions 900.266.799-2.



PRELIQUIDACIÓN ORDEN DE TRABAJO N° 62009
Omar Henry Cortés / Moto Mundial
79.204.632-5
Av CII 24 N° 100-80/92 / 4152498 - 5481004 3153294259
www.motomundial.com.co contacto@motomundial.com.co

Facturar a:

Nit/CC : 899999061-9
Cliente : SECRETARIA DISTRITAL DE MOVILIDAD
Tel: 3649400 0
Correo :
siifnacion.facturaelectronica@minhacienda.gov.co
Dir : CL 13 NRO. 37 - 35 PISO 3
Casillero : No. Rombo : No.

Vehiculo:

DDZ56E 17-7843
Suzuki / INAZUMA 250 /Motor: -
Km / Tipo : 91170.00 / Gasolina
Chasis / Cilindraje : - / 250
Modelo / Color : 2016 / UNIFORMADA
Apertura : 2023-01-06 Hoy : 2023-03-08

Detalle repuestos cargados a la Orden:

Ref-Descripción	Cantidad	V/unitario	Dsc%	IVA	V/Neto
R - ACEITE 10W40 *	3.00	50,000.00	15.00%	19.00 %	127,500.00
R - EMPAQUE TAPA DE CARTER DERECHA	1.00	24,546.98	15.00%	19.00 %	20,864.93
R - ORING BOMBA REFRIGERANTE *	2.00	25,000.00	15.00%	19.00 %	42,500.00
R - PERA PRESION ACEITE *	1.00	90,000.00	15.00%	19.00 %	76,500.00
R - REFRIGERANTE DEL MOTOR	1.00	21,199.67	15.00%	19.00 %	18,019.72
R - RETENEDOR BOMBA DE AGUA *	1.00	45,000.00	15.00%	19.00 %	38,250.00
R - SELLO MECÁNICO *	1.00	80,000.00	15.00%	19.00 %	68,000.00
R - TAPON CARTER	1.00	17,852.35	15.00%	19.00 %	15,174.50

Subtotal Repuestos 406,809.15

Detalle mano de obra / servicios cargados a la Orden:

Ref-Descripción	H/C	V/unitario	Dsc%	IVA	V/Neto
S - MO - ARREGLO SIRENA *	1.00	40,000.00	15.00 %	19.00 %	34,000.00
S - MO - TAPIZAR SILLIN *	1.00	65,000.00	15.00 %	19.00 %	55,250.00
S - MO - ACEITE 10W40 *	3.00	2,623.15	15.00 %	19.00 %	6,689.03
S - MO - EMPAQUE TAPA DE CARTER DERECHA	1.00	13,113.69	15.00 %	19.00 %	11,146.64
S - MO - NIVELAR REFRIGERANTE *	1.00	18,000.00	15.00 %	19.00 %	15,300.00
S - MO - ORING BOMBA REFRIGERANTE *	2.00	2,623.15	15.00 %	19.00 %	4,459.36
S - MO - PERA PRESION ACEITE *	1.00	3,000.00	15.00 %	19.00 %	2,550.00
S - MO - RETENEDOR BOMBA DE AGUA *	1.00	13,113.69	15.00 %	19.00 %	11,146.64
S - MO - SELLO MECÁNICO *	1.00	13,113.69	15.00 %	19.00 %	11,146.64
S - MO - TAPON CARTER	1.00	13,113.69	15.00 %	19.00 %	11,146.64

Subtotal Servicios 162,834.95

Gran Total:

Subtotal : 569,644.10
IVA : 108,232.39
Ajuste al peso : -0.49
Valor Total : 677,876.00

Notas Adicionales:

Motivos Apertura : Mantenimiento Contrato
Fecha Prometido : 2023-03-08 Fecha Cierre : 2023-03-08
No existen pedidos pendientes para esta orden
Abonos la Orden: 0
* La Orden se encuentra: Cerrada *
* La Orden tiene espejo *
* La Orden no tiene plan *
* La Orden no tiene ningún contrato *
* La Orden no tiene planes asociados *

Impreso por Omega Cloud Versión .3.0. - Framesoft Solutions 900.266.799-2.

PRELIQUIDACIÓN ORDEN DE TRABAJO N° 60621

Omar Henry Cortés / Moto Mundial

79.204.832-5

Av CII 24 N° 100-80/92 / 4152498 - 5481004 3153294259

www.motomundial.com.co contacto@motomundial.com.co

**Facturar a:**

Nit/CC : 899999061-9

Cliente : SECRETARIA DISTRITAL DE MOVILIDAD

Tel: 3649400 0

Correo :

siifnacion.facturaelectronica@minhacienda.gov.co

Dir : CL 13 NRO. 37 - 35 PISO 3

Casillero : No.

Rombo : No.

Apertura : 2022-11-04

Hoy : 2023-03-08

Vehículo:

OJQ68D 17-6751

Suzuki / INAZUMA 250 / Motor: -

Km / Tipo : 123703.00 / Gasolina

Chasis / Cilindraje : - / 250

Modelo / Color : 2015 / UNIFORMADA

Detalle repuestos cargados a la Orden:

R#-Descripción	Cantidad	V/unitario	Dsc%	IVA	V/Neto
R - CUNAS DIRECCION	2.00	178,523.52	15.00%	19.00 %	303,489.98
R - DISCO FRENO TRASERO	1.00	245,469.84	15.00%	19.00 %	208,649.36
R - GUAYA ACELERADOR	2.00	70,293.64	15.00%	19.00 %	119,499.19
R - RODAMIENTO RUEDA TRASERA	3.00	37,936.25	15.00%	19.00 %	96,737.44

Subtotal Repuestos 728,375.97

Detalle mano de obra / servicios cargados a la Orden:

R#-Descripción	Hr/C	V/unitario	Dsc%	IVA	V/Neto
S - MO - ESCANEADA *	1.00	180,000.00	15.00 %	19.00 %	153,000.00
S - MO - SISTEMA DE FRENOS	1.00	26,227.38	15.00 %	19.00 %	22,293.27
S - MO - CUNAS DIRECCION	2.00	39,341.06	15.00 %	19.00 %	66,879.80
S - MO - DISCO FRENO TRASERO	1.00	13,113.69	15.00 %	19.00 %	11,146.64
S - MO - GUAYA ACELERADOR	2.00	13,113.69	15.00 %	19.00 %	22,293.27
S - MO - RODAMIENTO RUEDA TRASERA	3.00	13,113.69	15.00 %	19.00 %	33,439.91

Subtotal Servicios 309,052.89

Gran Total:

Subtotal : 1,037,428.86

IVA : 197,111.48

Ajuste al peso : -0.34

Valor Total : 1,234,540.00

Notas Adicionales:

Motivos Apertura : Contrato Mantenimiento

Fecha Prometido : 2023-03-08 Fecha Cierre : 2023-03-08

No existen pedidos pendientes para esta orden

Abonos la Orden: 0

* La Orden se encuentra: Cerrada *

* La Orden tiene espejo *

* La Orden no tiene plan *

* La Orden no tiene ningún contrato *

* La Orden no tiene planes asociados *

Impreso por Omega Cloud Versión .3.0. - Framesoft Solutions 900.266.799-2.

PRELIQUIDACIÓN ORDEN DE TRABAJO N° 63762
Omar Henry Cortés / Moto Mundial
 79.204.832-5
 Av Cii 24 N° 100-80/92 / 4152498 - 5481004 3153294259
 www.motomundial.com.co contacto@motomundial.com.co



Facturar a:
 Nit/CC : 899999061-9
 Cliente : SECRETARIA DISTRITAL DE MOVILIDAD
 Tel: 3649400 0
 Correo :
 sifnacion.facturaelectronica@minhacienda.gov.co
 Dir : CL 13 NRC. 37 - 35 PISO 3
 Casillero : No. Rombo : No.

Vehículo:
 AWS88D 17-6128
 Suzuki / DL 650 /Motor: 1
 Km / Tipo : 117914.00 / Gasolina
 Chasis / Cilindraje : 1 / 650
 Modelo / Color : 2014 / UNIFORMADA
 Apertura : 2023-03-08 Hoy : 2023-03-08

Detalle repuestos cargados a la Orden:

Ref-Descripción	Cantidad	V/unitario	Dsc%	IVA	V/Neto
R - ACEITE	4.00	21,199.67	15.00%	19.00 %	72,078.88
R - FILTRO ACEITE	1.00	39,052.02	15.00%	19.00 %	33,194.22
R - FILTRO AIRE	1.00	84,798.67	15.00%	19.00 %	72,078.87
Subtotal Repuestos					177,351.97

Detalle mano de obra / servicios cargados a la Orden:

Ref-Descripción	Hr/C	V/unitario	Dsc%	IVA	V/Neto
S - MO - ACEITE	4.00	2,623.15	15.00 %	19.00 %	8,918.71
S - MO - FILTRO ACEITE	1.00	13,113.69	15.00 %	19.00 %	11,146.64
S - MO - FILTRO AIRE	1.00	26,227.38	15.00 %	19.00 %	22,293.27
Subtotal Servicios					42,358.62

Gran Total:

Subtotal : 219,710.59
IVA : 41,745.01
Ajuste al peso : 0.40
Valor Total : 261,456.00

Notas Adicionales:
 Motivos Apertura : Contrato Mantenimiento
 Fecha Prometido : 2023-03-08 Fecha Cierre : 2023-03-08
 No existen pedidos pendientes para esta orden
 Abonos la Orden: 0
 * La Orden se encuentra: Cerrada *
 * La Orden tiene espejo *
 * La Orden no tiene plan *
 * La Orden no tiene ningún contrato *
 * La Orden no tiene planes asociados *

Impreso por Omega Cloud Versión .3.0. - Framesoft Solutions 900.266.799-2.

PRELIQUIDACIÓN ORDEN DE TRABAJO N° 61102
Omar Henry Cortés / Moto Mundial
 79.204.832-5
 Av CII 24 N° 100-80/92 / 4152498 - 5481004 3153294259
 www.motomundial.com.co contacto@motomundial.com.co



Facturar a:
 Nit/CC : 899999061-9
 Cliente : SECRETARIA DISTRITAL DE MOVILIDAD
 Tel: 3649400 0
 Correo :
 siifnacion.facturaelectronica@minhacienda.gov.co
 Dir : CL 13 NRC. 37 - 35 PISO 3
 Casillero : No.

Vehículo:
 DDR53E 17-7809
 Suzuki / INAZUMA 250 /Motor: 0
 Km / Tipo : 104387.00 / Gasolina
 Chasis / Cilindraje : 0 / 250
 Modelo / Color : 2017 / UNIFORMADA
 Hoy : 2023-03-08

Rombo : No.

Apertura : 2022-11-24

Orden sin repuestos

Detalle mano de obra / servicios cargados a la Orden:

Ref	Descripción	Hr/C	V/nitario	Dsc%	IVA	V/Neto
S	MO - ARREGLO BOMBA DE GASOLINA *	1.00	420,000.00	15.00 %	19.00 %	357,000.00

Subtotal Servicios 357,000.00

Gran Total:

Subtotal : 357,000.00
IVA : 67,830.00
Valor Total : 424,830.00

Notas Adicionales:
 Motivos Apertura : Mantenimiento Contrato
 Fecha Prometido : 2023-03-08 Fecha Cierre : 2023-03-08
 No existen pedidos pendientes para esta orden
 Abonos la Orden: 0
 * La Orden se encuentra: Cerrada *
 * La Orden tiene espejo *
 * La Orden no tiene plan *
 * La Orden no tiene ningún contrato *
 * La Orden no tiene planes asociados *

Impreso por Omega Cloud Versión .3.0. - Framesoft Solutions 900.266.799-2.

PRELIQUIDACIÓN ORDEN DE TRABAJO N° 60285
Omar Henry Cortés / Moto Mundial
 79.204.832-5
 Av Cll 24 N° 100-80/92 / 4152498 - 5481004 3153294259
 www.motomundial.com.co contacto@motomundial.com.co



Facturar a:
 Nit/CC : 899999061-9
 Cliente : SECRETARIA DISTRITAL DE MOVILIDAD
 Tel: 3649400 0
 Correo :
 siifnacion.facturaelectronica@minhacienda.gov.co
 Dir : CL 13 NRO. 37 - 35 PISO 3
 Casillero : No. Rombo : No.

Vehículo:
 DDR68E 17-7876
 Suzuki / INAZUMA 250 /Motor: 0
 Km / Tipo : 89391.00 / Gasolina
 Chasis / Cilindraje : 0 / 250
 Modelo / Color : 2017 / UNIFORMADA
 Apertura : 2022-10-21 Hoy : 2023-03-08

Detalle repuestos cargados a la Orden:

Ref-Descripción	Cantidad	V/unitario	Dsc%	IVA	V/Neto
R - ACEITE 10W40 *	3.00	50,000.00	15.00%	19.00 %	127,500.00
R - BUJIA	2.00	13,389.26	15.00%	19.00 %	22,761.74
R - BATERIA	1.00	164,018.48	15.00%	19.00 %	139,415.71
R - CUNAS DIRECCION	2.00	178,523.52	15.00%	19.00 %	303,489.98
R - DISCO FRENO TRASERO	1.00	245,469.84	15.00%	19.00 %	208,649.36
R - FILTRO ACEITE	1.00	18,968.12	15.00%	19.00 %	16,122.90
R - FILTRO AIRE	1.00	62,483.23	15.00%	19.00 %	53,110.75
R - GUAYA CLUTCH	1.00	78,104.04	15.00%	19.00 %	66,388.43
R - KIT ARRASTRE	1.00	569,043.72	15.00%	19.00 %	483,687.16
R - LIQUIDO DE FRENOS	1.00	24,546.98	15.00%	19.00 %	20,864.93
R - PERA PRESION ACEITE *	1.00	90,000.00	15.00%	19.00 %	76,500.00
R - REFRIGERANTE DEL MOTOR	1.00	21,199.67	15.00%	19.00 %	18,019.72
R - RETEN LEVA CLUTCH	1.00	13,389.26	15.00%	19.00 %	11,380.87
R - RETENEDOR EJE CAMBIOS	1.00	12,161.60	15.00%	19.00 %	10,337.36
R - TERMOSTATO	1.00	55,788.60	15.00%	19.00 %	47,420.31
Subtotal Repuestos					1,605,649.22

Detalle mano de obra / servicios cargados a la Orden:

Ref-Descripción	Hr/C	V/unitario	Dsc%	IVA	V/Neto
S - MO - SINCRONIZACION MOTOR	1.00	39,341.06	15.00 %	19.00 %	33,439.90
S - MO - ACEITE 10W40 *	3.00	2,623.15	15.00 %	19.00 %	6,689.03
S - MO - BATERIA	1.00	13,113.69	15.00 %	19.00 %	11,146.64
S - MO - BUJIA	2.00	2,623.15	15.00 %	19.00 %	4,459.36
S - MO - CUNAS DIRECCION	2.00	39,341.06	15.00 %	19.00 %	66,879.80
S - MO - DISCO FRENO TRASERO	1.00	13,113.69	15.00 %	19.00 %	11,146.64
S - MO - FILTRO ACEITE	1.00	13,113.69	15.00 %	19.00 %	11,146.64
S - MO - FILTRO AIRE	1.00	13,113.69	15.00 %	19.00 %	11,146.64
S - MO - GUAYA CLUTCH	1.00	13,113.69	15.00 %	19.00 %	11,146.64
S - MO - KIT ARRASTRE	1.00	13,113.69	15.00 %	19.00 %	11,146.64
S - MO - LIQUIDO DE FRENOS	1.00	13,113.69	15.00 %	19.00 %	11,146.64
S - MO - PERA PRESION ACEITE *	1.00	3,000.00	15.00 %	19.00 %	2,550.00
S - MO - REFRIGERANTE DEL MOTOR	1.00	26,227.38	15.00 %	19.00 %	22,293.27
S - MO - RETEN LEVA CLUTCH	1.00	13,113.69	15.00 %	19.00 %	11,146.64
S - MO - RETENEDOR EJE CAMBIOS	1.00	13,113.69	15.00 %	19.00 %	11,146.64
S - MO - TERMOSTATO	1.00	26,227.38	15.00 %	19.00 %	22,293.27
S - MO - LAVADA INYECTOR *	2.00	140,000.00	15.00 %	19.00 %	238,000.00
Subtotal Servicios					496,924.39

Gran Total:

Subtotal : 2,102,573.61
IVA : 399,488.98
Ajuste al peso : 0.41

Valor Total : 2,502,063.00

Notas Adicionales:

Motivos Apertura : Mantenimiento Contrato

Fecha Prometido : 2023-03-08 Fecha Cierre : 2023-03-08

No existen pedidos pendientes para esta orden

Abonos la Orden: 0

* La Orden se encuentra: Cerrada *

* La Orden tiene espejo *

* La Orden no tiene plan *

* La Orden no tiene ningún contrato *

* La Orden no tiene planes asociados *

Impreso por Omega Cloud Versión .3.0. - Framesoft Solutions 900.266.799-2.

PRELIQUIDACIÓN ORDEN DE TRABAJO N° 60364

Omar Henry Cortés / Moto Mundial

79.204.832-5

Av CII 24 N° 100-80/92 / 4152498 - 5481004 3153294259

www.motomundial.com.co contacto@motomundial.com.co

**Facturar a:**

Nit/CC : 899999061-9

Cliente : SECRETARIA DISTRITAL DE MOVILIDAD

Tel: 3649400 0

Correo :

siifnacion.facturaselectronica@minhacienda.gov.co

Dir : CL 13 NRO. 37 - 35 PISO 3

Casillero : No.

Rombo : No.

Apertura : 2022-10-25

Hoy : 2023-03-08

Vehículo:

DDR72E 17-7817

Suzuki / INAZUMA 250 /Motor: 0

Km / Tipo : 97834.00 / Gasolina

Chasis / Cilindraje : 0 / 250

Modelo / Color : 2017 / UNIFORMADA

Detalle repuestos cargados a la Orden:

Ref	Descripción	Cantidad	V/unitario	Dsc%	IVA	V/Neto
R	ACEITE 10W40 *	3.00	50,000.00	15.00%	19.00 %	127,500.00
R	BATERIA	1.00	164,018.48	15.00%	19.00 %	139,415.71
R	BUJIA	2.00	13,389.26	15.00%	19.00 %	22,761.74
R	CUNAS DIRECCION	2.00	178,523.52	15.00%	19.00 %	303,489.98
R	FILTRO ACEITE	1.00	18,968.12	15.00%	19.00 %	16,122.90
R	FILTRO AIRE	1.00	62,483.23	15.00%	19.00 %	53,110.75
R	LLANTA DELANTERA	1.00	200,838.96	15.00%	19.00 %	170,713.12
R	LLANTA TRASERA	1.00	273,364.14	15.00%	19.00 %	232,359.52
R	ORING BOMBA REFRIGERANTE *	1.00	25,000.00	15.00%	19.00 %	21,250.00
R	PASTILLAS FRENO DELANTERO	1.00	80,335.58	15.00%	19.00 %	68,285.24
R	PASTILLAS FRENO TRASERA	1.00	111,577.20	15.00%	19.00 %	94,840.62
R	REFRIGERANTE DEL MOTOR	1.00	21,199.67	15.00%	19.00 %	18,019.72
R	RETENEDOR BOMBA DE AGUA *	1.00	45,000.00	15.00%	19.00 %	38,250.00
R	RODAMIENTO RUEDA DELANTERA	2.00	68,062.09	15.00%	19.00 %	115,705.55
R	RODAMIENTO RUEDA TRASERA	3.00	37,936.25	15.00%	19.00 %	96,737.44
R	LUBRICACION GUAYAS	1.00	24,546.98	15.00%	19.00 %	20,864.93

Subtotal Repuestos 1,539,427.22

Detalle mano de obra / servicios cargados a la Orden:

Ref	Descripción	Hr/C	V/unitario	Dsc%	IVA	V/Neto
S	MO - AJUSTE DE PIEZAS Y LUBRICACION (CADENA)	1.00	26,227.38	15.00 %	19.00 %	22,293.27
S	MO - SINCRONIZACION MOTOR	1.00	39,341.06	15.00 %	19.00 %	33,439.90
S	MO - REVISION ELECTRICA	1.00	26,227.38	15.00 %	19.00 %	22,293.27
S	MO - ACEITE 10W40 *	3.00	2,623.15	15.00 %	19.00 %	6,689.03
S	MO - LUBRICACION GUAYAS	1.00	13,113.69	15.00 %	19.00 %	11,146.64
S	MO - LAVADA INYECTOR *	2.00	140,000.00	15.00 %	19.00 %	238,000.00
S	MO - SOLDAR BASE GUARDACADENA *	1.00	77,000.00	15.00 %	19.00 %	65,450.00
S	MO - BATERIA	1.00	13,113.69	15.00 %	19.00 %	11,146.64
S	MO - BUJIA	2.00	2,623.15	15.00 %	19.00 %	4,459.36
S	MO - CUNAS DIRECCION	2.00	39,341.06	15.00 %	19.00 %	66,879.80
S	MO - FILTRO ACEITE	1.00	13,113.69	15.00 %	19.00 %	11,146.64
S	MO - FILTRO AIRE	1.00	13,113.69	15.00 %	19.00 %	11,146.64
S	MO - LLANTA DELANTERA	1.00	13,113.69	15.00 %	19.00 %	11,146.64
S	MO - LLANTA TRASERA	1.00	13,113.69	15.00 %	19.00 %	11,146.64
S	MO - ORING BOMBA REFRIGERANTE *	1.00	2,623.15	15.00 %	19.00 %	2,229.68
S	MO - PASTILLAS FRENO DELANTERO	1.00	13,113.69	15.00 %	19.00 %	11,146.64
S	MO - PASTILLAS FRENO TRASERA	1.00	13,113.69	15.00 %	19.00 %	11,146.64
S	MO - REFRIGERANTE DEL MOTOR	1.00	26,227.38	15.00 %	19.00 %	22,293.27
S	MO - RETENEDOR BOMBA DE AGUA *	1.00	13,113.69	15.00 %	19.00 %	11,146.64
S	MO - RODAMIENTO RUEDA DELANTERA	2.00	13,113.69	15.00 %	19.00 %	22,293.27
S	MO - RODAMIENTO RUEDA TRASERA	3.00	13,113.69	15.00 %	19.00 %	33,439.91

Subtotal Servicios 640,080.52

Gran Total:

Subtotal : 2,179,507.74

IVA : 414,106.45

Ajuste al peso : -0.19

Valor Total : 2,593,614.00

Notas Adicionales:

Motivos Apertura : Contrato Mantenimiento

Fecha Prometido : 2023-03-08 Fecha Cierre : 2023-03-08

No existen pedidos pendientes para esta orden

Abonos la Orden: 0

* La Orden se encuentra: Cerrada *

* La Orden tiene espejo *

* La Orden no tiene plan *

* La Orden no tiene ningún contrato *

* La Orden no tiene planes asociados *

Impreso por Omega Cloud Versión .3.0. - Framesoft Solutions 900.266.799-2.



PRELIQUIDACIÓN ORDEN DE TRABAJO N° 60417
Omar Henry Cortés / Moto Mundial
 79.204.832-5
 Av CII 24 N° 100-30/92 / 4152498 - 5481004 3153294259
 www.motomundial.com.co contacto@motomundial.com.co

Facturar a:
 Nit/CC : 899999061-9
 Cliente : SECRETARIA DISTRITAL DE MOVILIDAD
 Tel: 3649400 0
 Correo :
 siifnacion.facturaelectronica@minhacienda.gov.co
 Dir : CL 13 NRO. 37 - 35 PISO 3
 Casillero : No.

Vehículo:
 DDS08E 17-7835
 Suzuki / INAZUMA 250 /Motor: -
 Km / Tipo : 44581.00 / Gasolina
 Chasis / Cilindraje : - / 250
 Modelo / Color : 2017 / UNIFORMADA
 Apertura : 2022-10-27 Hoy : 2023-03-08

Rombo : No.

Detalle repuestos cargados a la Orden:

Ref-Descripción	Cantidad	V/unitario	Dsc%	IVA	V/Neto
R - BATERIA	1.00	164,018.48	15.00%	19.00 %	139,415.71
R - BUJIA	2.00	13,389.26	15.00%	19.00 %	22,761.74
R - FILTRO AIRE	1.00	62,483.23	15.00%	19.00 %	53,110.75
R - ORING BOMBA REFRIGERANTE *	1.00	25,000.00	15.00%	19.00 %	21,250.00
R - ORING PERA NEUTRO	1.00	7,253.04	15.00%	19.00 %	6,165.08
R - PERA NEUTRO *	1.00	50,000.00	15.00%	19.00 %	42,500.00
R - RETENEDOR EJE CAMBIOS	1.00	12,161.60	15.00%	19.00 %	10,337.36
R - RODAMIENTO RUEDA DELANTERA	2.00	68,062.09	15.00%	19.00 %	115,705.55
R - RODAMIENTO RUEDA TRASERA	3.00	37,936.25	15.00%	19.00 %	96,737.44
R - LUBRICACION GUAYAS	1.00	24,546.98	15.00%	19.00 %	20,864.93
Subtotal Repuestos					528,848.56

Detalle mano de obra / servicios cargados a la Orden:

Ref-Descripción	Hr/C	V/unitario	Dsc%	IVA	V/Neto
S - MO - AJUSTE DE PIEZAS Y LUBRICACION (CADENA)	1.00	26,227.38	15.00 %	19.00 %	22,293.27
S - MO - SINCRONIZACION MOTOR	1.00	39,341.06	15.00 %	19.00 %	33,439.90
S - MO - LUBRICACION GUAYAS	1.00	13,113.69	15.00 %	19.00 %	11,146.64
S - MTO PREVENTIVO FUGAS DE REFRIGERANTE *	1.00	80,000.00	15.00 %	19.00 %	68,000.00
S - MO - LAVADA INYECTOR *	2.00	140,000.00	15.00 %	19.00 %	238,000.00
S - MO - BATERIA	1.00	13,113.69	15.00 %	19.00 %	11,146.64
S - MO - BUJIA	2.00	2,623.15	15.00 %	19.00 %	4,459.36
S - MO - FILTRO AIRE	1.00	13,113.69	15.00 %	19.00 %	11,146.64
S - MO - ORING BOMBA REFRIGERANTE *	1.00	2,623.15	15.00 %	19.00 %	2,229.68
S - MO - ORING PERA NEUTRO	1.00	13,113.69	15.00 %	19.00 %	11,146.64
S - MO - PERA NEUTRO *	1.00	23,000.00	15.00 %	19.00 %	19,550.00
S - MO - RETENEDOR EJE CAMBIOS	1.00	13,113.69	15.00 %	19.00 %	11,146.64
S - MO - RODAMIENTO RUEDA DELANTERA	2.00	13,113.69	15.00 %	19.00 %	22,293.27
S - MO - RODAMIENTO RUEDA TRASERA	3.00	13,113.69	15.00 %	19.00 %	33,439.91
Subtotal Servicios					499,438.59

Gran Total:

Subtotal : 1,028,287.15
 IVA : 195,374.54
 Ajuste al peso : 0.31
Valor Total : 1,223,662.00

Notas Adicionales:
 Motivos Apertura : Mantenimiento Contrato
 Fecha Prometido : 2023-03-08 Fecha Cierre : 2023-03-08
 No existen pedidos pendientes para esta orden
 Abonos la Orden: 0
 * La Orden se encuentra: Cerrada *
 * La Orden tiene espejo *
 * La Orden no tiene plan *
 * La Orden no tiene ningún contrato *

* La Orden no tiene planes asociados *

Impreso por Omega Cloud Versión .3.0. - Framesoft Solutions 900.266.799-2.

PRELIQUIDACIÓN ORDEN DE TRABAJO N° 61800
Omar Henry Cortés / Moto Mundial
 79.204.832-5
 Av Cll 24 N° 100-80/92 / 4152498 - 5481004 3153294259
 www.motomundial.com.co contacto@motomundial.com.co



Facturar a:
 Nit/CC : 899999061-9
 Cliente : SECRETARIA DISTRITAL DE MOVILIDAD
 Tel: 3649400 0
 Correo :
 siifnacion.facturaelectronica@minhacienda.gov.co
 Dir : CL 13 NRO. 37 - 35 PISO 3
 Casillero : No. Rombo : No.

Vehículo:
 OGC42E 17-9398
 Suzuki / DR 200 /Motor: 0
 Km / Tipo : 86411.00 / Gasolina
 Chasis / Cilindraje : 0 / 200
 Modelo / Color : 2017 / VERDE
 Apertura : 2022-12-27 Hoy : 2023-03-09

Detalle repuestos cargados a la Orden:

Ref-Descripción	Cantidad	V/unitario	Dsc%	IVA	V/Neto
R - ACEITE 4T	1.00	21,199.67	15.00%	19.00 %	18,019.72
R - BOMBILLO FAROLA	1.00	39,052.02	15.00%	19.00 %	33,194.22
R - FILTRO ACEITE	1.00	18,968.12	15.00%	19.00 %	16,122.90
R - TAPON CULATIN	1.00	18,968.12	15.00%	19.00 %	16,122.90
R - LUZ STROBER DELANTERA	2.00	546,728.28	15.00%	19.00 %	929,438.08
R - LUZ STROBER TRASERA	1.00	546,728.28	15.00%	19.00 %	464,719.04
Subtotal Repuestos					1,477,616.86

Detalle mano de obra / servicios cargados a la Orden:

Ref-Descripción	Hr/C	V/unitario	Dsc%	IVA	V/Neto
S - MO - MANTENIMIENTO SUSPENSION TRASERA *	1.00	75,000.00	15.00 %	19.00 %	63,750.00
S - MO - AJUSTE DE PIEZAS Y LUBRICACION (CADENA)	1.00	26,227.38	15.00 %	19.00 %	22,293.27
S - MO - REVISION ELECTRICA	1.00	26,227.38	15.00 %	19.00 %	22,293.27
S - MO - LUZ STROBER DELANTERA	2.00	13,113.69	15.00 %	19.00 %	22,293.27
S - MO - LUZ STROBER TRASERA	1.00	13,113.69	15.00 %	19.00 %	11,146.64
S - MO - DESMONTAR Y SELLAR CULATIN	1.00	55,000.00	15.00 %	19.00 %	46,750.00
S - MO - ACEITE 4T	1.00	2,623.15	15.00 %	19.00 %	2,229.68
S - MO - BOMBILLO FAROLA	1.00	13,113.69	15.00 %	19.00 %	11,146.64
S - MO - FILTRO ACEITE	1.00	13,113.69	15.00 %	19.00 %	11,146.64
S - MO - SWITCH STROBER	3.00	13,113.69	15.00 %	19.00 %	33,439.91
S - MO - TAPON CULATIN	1.00	26,227.38	15.00 %	19.00 %	22,293.27
Subtotal Servicios					268,782.59

Gran Total:

Subtotal : 1,746,399.45
 IVA : 331,815.89
 Ajuste al peso : -0.34
Valor Total : 2,078,215.00

Notas Adicionales:
 Motivos Apertura : Mantenimiento Contrato
 Fecha Prometido : 2023-03-09 Fecha Cierre : 2023-03-09
 No existen pedidos pendientes para esta orden
 Abonos la Orden: 0
 * La Orden se encuentra: Cerrada *
 * La Orden tiene espejo *
 * La Orden no tiene plan *
 * La Orden no tiene ningún contrato *
 * La Orden no tiene planes asociados *

PRELIQUIDACIÓN ORDEN DE TRABAJO N° 62358
Omar Henry Cortés / Moto Mundial
 79.204.832-5
 Av CII 24 N° 100-80/92 / 4152498 - 5481004 3153294259
 www.motomundial.com.co contacto@motomundial.com.co



Facturar a:
 Nit/CC : 899999061-9
 Cliente : SECRETARIA DISTRITAL DE MOVILIDAD
 Tel: 3649400 0
 Correo :
 siifnacion.facturaselectronica@minhacienda.gov.co
 Dir : CL 13 NRO. 37 - 35 PISO 3
 Casillero : No. Rombo : No.

Vehículo:
 OGD88E 17-9522
 Suzuki / DR-X200 /Motor: ---
 Km / Tipo : 57332.00 / Gasolina
 Chasis / Cilindraje : - / 200
 Modelo / Color : 2018 / UNIFORMADA
 Apertura : 2023-01-17 Hoy : 2023-03-09

Detalle repuestos cargados a la Orden:

Ref-Descripción	Cantidad	V/Unitario	Dsc%	IVA	V/Neto
R - ACEITE 4T	1.00	21,199.67	15.00%	19.00 %	18,019.72
R - CAÑA ACELERADOR	1.00	52,441.28	15.00%	19.00 %	44,575.09
R - CAUCHO MANILAR IZQUIERDO	1.00	21,199.67	15.00%	19.00 %	18,019.72
R - EMPAQUE TAPA VALVULA	2.00	13,389.26	15.00%	19.00 %	22,761.74
R - FILTRO ACEITE	1.00	18,968.12	15.00%	19.00 %	16,122.90
R - JUEGO CUACHOS MANILARES	1.00	36,820.48	15.00%	19.00 %	31,297.41
R - LIQUIDO DE FRENOS	1.00	24,546.98	15.00%	19.00 %	20,864.93
R - PISTAS RODAMIENTO TRASERO *	1.00	70,000.00	15.00%	19.00 %	59,500.00
R - RODAMIENTO RUEDA TRASERA	2.00	37,936.25	15.00%	19.00 %	64,491.63
R - STOP COMPLETO *	1.00	320,000.00	15.00%	19.00 %	272,000.00
R - TAPON CULATIN	1.00	18,968.12	15.00%	19.00 %	16,122.90
R - BANDAS FRENO TRASERO	1.00	58,020.14	15.00%	19.00 %	49,317.12
R - PASTILLAS FRENO DELANTERO	1.00	80,335.58	15.00%	19.00 %	68,285.24
R - LLANTA DELANTERA	1.00	200,838.96	15.00%	19.00 %	170,713.12
R - LLANTA TRASERA	1.00	273,364.14	15.00%	19.00 %	232,359.52
Subtotal Repuestos					1,104,451.04

Detalle mano de obra / servicios cargados a la Orden:

Ref-Descripción	Hr/C	V/Unitario	Dsc%	IVA	V/Neto
S - MO - MANTENIMIENTO SUSPENSION TRASERA *	1.00	75,000.00	15.00 %	19.00 %	63,750.00
S - MO - TAPIZAR SILLIN *	1.00	65,000.00	15.00 %	19.00 %	55,250.00
S - MO - AJUSTE DE PIEZAS Y LUBRICACION (CADENA)	1.00	26,227.38	15.00 %	19.00 %	22,293.27
S - MO - ENCAMIZAR CAMPANA *	1.00	120,000.00	15.00 %	19.00 %	102,000.00
S - MO - MANTENIMIENTO MORDAZA DELANTERA *	1.00	48,000.00	15.00 %	19.00 %	40,800.00
S - MO - MANTENIMIENTO LEVA FRENO *	1.00	36,000.00	15.00 %	19.00 %	30,600.00
S - MO - ACEITE 4T	1.00	2,623.15	15.00 %	19.00 %	2,229.68
S - MO - FILTRO ACEITE	1.00	13,113.69	15.00 %	19.00 %	11,146.64
S - MO - CAÑA ACELERADOR	1.00	13,113.69	15.00 %	19.00 %	11,146.64
S - MO - CAUCHO MANILAR IZQUIERDO	1.00	2,623.15	15.00 %	19.00 %	2,229.68
S - MO - EMPAQUE TAPA VALVULA	2.00	13,113.69	15.00 %	19.00 %	22,293.27
S - MO - JUEGO CUACHOS MANILARES	1.00	13,113.69	15.00 %	19.00 %	11,146.64
S - MO - LIQUIDO DE FRENOS	1.00	13,113.69	15.00 %	19.00 %	11,146.64
S - MO - PISTAS RODAMIENTO TRASERO *	1.00	15,000.00	15.00 %	19.00 %	12,750.00
S - MO - RODAMIENTO RUEDA TRASERA	2.00	13,113.69	15.00 %	19.00 %	22,293.27
S - MO - STOP COMPLETO *	1.00	40,000.00	15.00 %	19.00 %	34,000.00
S - MO - TAPON CULATIN	1.00	26,227.38	15.00 %	19.00 %	22,293.27
S - MO - BANDAS FRENO TRASERO	1.00	13,113.69	15.00 %	19.00 %	11,146.64
S - MO - PASTILLAS FRENO DELANTERO	1.00	13,113.69	15.00 %	19.00 %	11,146.64
S - MO - LLANTA DELANTERA	1.00	13,113.69	15.00 %	19.00 %	11,146.64
S - MO - LLANTA TRASERA	1.00	13,113.69	15.00 %	19.00 %	11,146.64

Subtotal Servicios 521,955.56

Gran Total:

Subtotal : 1,626,406.60

IVA : 309,017.25

Ajuste al peso : 0.15

Valor Total : 1,935,424.00

Notas Adicionales:

Motivos Apertura : Mantenimiento Contrato

Fecha Prometido : 2023-03-09 Fecha Cierre : 2023-03-09

No existen pedidos pendientes para esta orden

Abonos la Orden: 0

* La Orden se encuentra: Cerrada *

* La Orden tiene espejo *

* La Orden no tiene plan *

* La Orden no tiene ningún contrato *

* La Orden no tiene planes asociados *

Impreso por Omega Cloud Versión .3.0. - Framesoft Solutions 900.266.799-2.

PRELIQUIDACIÓN ORDEN DE TRABAJO N° 61266
Omar Henry Cortés / Moto Mundial
 79.204.632-5
 Av Cll 24 N° 100-80/92 / 4152498 - 5481004 3153294259
 www.motomundial.com.co contacto@motomundial.com.co



Facturar a: Nit/CC : 899999061-9 Cliente : SECRETARIA DISTRITAL DE MOVILIDAD Tel: 3649400 0 Correo : siifnacion.facturaelectronica@minhacienda.gov.co Dir : CL 13 NRO. 37 - 35 PISO 3 Casillero : No. Rombo : No.	Vehículo: DDZ67E 17-7945 Suzuki / INAZUMA 250 / Motor: 0 Km / Tipo : 113878.00 / Gasolina Chasis / Cilindraje : 0 / 250 Modelo / Color : 2017 / UNIFORMADA Apertura : 2022-12-05 Hoy : 2023-03-09
--------------------------------------------------------------------------------------------------------------------------------------------------------------------------------------------------------------------------------------------------------------------	-------------------------------------------------------------------------------------------------------------------------------------------------------------------------------------------------------------------------------------------------

Detalle repuestos cargados a la Orden:

R#	Descripción	Cantidad	V/unitario	Dsc%	IVA	V/Neto
R -	ACEITE 10W40 *	3.00	50,000.00	15.00%	19.00 %	127,500.00
R -	DISCO EMBRAGUE	1.00	407,256.78	15.00%	19.00 %	346,168.26
R -	NUCLEO EMBRAGUE	1.00	89,261.76	15.00%	19.00 %	75,872.50
R -	RETEN LEVA CLUTCH	1.00	13,389.26	15.00%	19.00 %	11,380.87
R -	SEPARADORES DISCOS CLUTCH	5.00	18,968.12	15.00%	19.00 %	80,614.51
R -	TAPA CENTRO EMBRAGUE	1.00	73,640.95	15.00%	19.00 %	62,594.81
R -	VARILLA CLUTCH *	1.00	22,000.00	15.00%	19.00 %	18,700.00
Subtotal Repuestos						722,830.95

Detalle mano de obra / servicios cargados a la Orden:

R#	Descripción	Hr/C	V/unitario	Dsc%	IVA	V/Neto
S - MO -	ACEITE 10W40 *	3.00	2,623.15	15.00 %	19.00 %	6,689.03
S - MO -	DISCO EMBRAGUE	1.00	26,227.38	15.00 %	19.00 %	22,293.27
S - MO -	NUCLEO EMBRAGUE	1.00	26,227.38	15.00 %	19.00 %	22,293.27
S - MO -	RETEN LEVA CLUTCH	1.00	13,113.69	15.00 %	19.00 %	11,146.64
S - MO -	SEPARADORES DISCOS CLUTCH	1.00	26,227.38	15.00 %	19.00 %	22,293.27
S - MO -	TAPA CENTRO EMBRAGUE	1.00	26,227.38	15.00 %	19.00 %	22,293.27
S - MO -	VARILLA CLUTCH *	1.00	2,623.15	15.00 %	19.00 %	2,229.68
Subtotal Servicios						109,238.43

Gran Total:

Subtotal : 832,069.38
IVA : 158,093.19
Ajuste al peso : 0.43
Valor Total : 990,163.00

Notas Adicionales:
 Motivos Apertura : Contrato Mantenimiento
 Fecha Prometido : 2023-03-09 Fecha Cierre : 2023-03-09
 No existen pedidos pendientes para esta orden
 Abonos la Orden: 0
 * La Orden se encuentra: Cerrada *
 * La Orden tiene espejo *
 * La Orden no tiene plan *
 * La Orden no tiene ningún contrato *
 * La Orden no tiene planes asociados *

PRELIQUIDACION ORDEN DE TRABAJO N° 63431
Omar Henry Cortés / Moto Mundial
 79.204.832-5
 Av CH 24 N° 100-80/92 / 4152498 - 5481004 3153294259
 www.motomundial.com.co contacto@motomundial.com.co



Facturar a:
 Nit/CC : 899999061-9
 Cliente : SECRETARIA DISTRITAL DE MOVILIDAD
 Tel: 3649400 0
 Correo :
 siifnacion.facturaelectron.ca@minhacienda.gov.co
 Dir : CL 13 NRO. 37 - 35 PISO 3
 Casillero : No. Rombo : No.

Vehículo:
 DDY96E 17-7877
 Suzuki / INAZUMA 250 /Motor: -
 Km / Tipo : 50633.00 / Gasolina
 Chasis / Cilindraje : - / 250
 Modelo / Color : 2017 / UNIFORMADA
 Apertura : 2023-03-07 Hoy : 2023-03-09

Detalle repuestos cargados a la Orden:

Ref-Descripción	Cantidad	V/Unitario	Dsc%	IVA	V/Neto
R - ACEITE 10W40 *	3.00	50,000.00	15.00%	19.00 %	127,500.00
R - BUJIA	2.00	13,389.26	15.00%	19.00 %	22,761.74
R - FILTRO ACEITE	1.00	18,968.12	15.00%	19.00 %	16,122.90
R - FILTRO AIRE	1.00	62,483.23	15.00%	19.00 %	53,110.75
R - GUAYA CLUTCH	1.00	78,104.04	15.00%	19.00 %	66,388.43
R - KIT ARRASTRE	1.00	569,043.72	15.00%	19.00 %	483,687.16
R - KIT BUJES TIJERA COMPLETO	1.00	156,208.08	15.00%	19.00 %	132,776.87
R - PASTILLAS FRENO DELANTERO	1.00	80,335.58	15.00%	19.00 %	68,285.24
R - PASTILLAS FRENO TRASERA	1.00	111,577.20	15.00%	19.00 %	94,840.62
Subtotal Repuestos					1,065,473.71

Detalle mano de obra / servicios cargados a la Orden:

Ref-Descripción	H/C	V/Unitario	Dsc%	IVA	V/Neto
S - MO - SINCRONIZACION MOTOR	1.00	39,341.06	15.00 %	19.00 %	33,439.90
S - MO - ARREGLO STROBER *	1.00	40,000.00	15.00 %	19.00 %	34,000.00
S - MO - ENGRASE CUNAS DIRECCION	1.00	26,227.38	15.00 %	19.00 %	22,293.27
S - MO - ACEITE 10W40 *	3.00	2,623.15	15.00 %	19.00 %	6,689.03
S - MO - BUJIA	2.00	2,623.15	15.00 %	19.00 %	4,459.36
S - MO - FILTRO ACEITE	1.00	13,113.69	15.00 %	19.00 %	11,146.64
S - MO - FILTRO AIRE	1.00	13,113.69	15.00 %	19.00 %	11,146.64
S - MO - GUAYA CLUTCH	1.00	13,113.69	15.00 %	19.00 %	11,146.64
S - MO - KIT ARRASTRE	1.00	13,113.69	15.00 %	19.00 %	11,146.64
S - MO - KIT BUJES TIJERA COMPLETO	1.00	39,341.06	15.00 %	19.00 %	33,439.90
S - MO - PASTILLAS FRENO DELANTERO	1.00	13,113.69	15.00 %	19.00 %	11,146.64
S - MO - PASTILLAS FRENO TRASERA	1.00	13,113.69	15.00 %	19.00 %	11,146.64
S - MO - LAVADA INYECTOR *	2.00	140,000.00	15.00 %	19.00 %	238,000.00
Subtotal Servicios					439,201.30

Gran Total:

Subtotal : 1,504,675.01
 IVA : 285,888.25
 Ajuste al peso : -0.26
Valor Total : 1,790,563.00

Notas Adicionales:
 Motivos Apertura : Contrato Mantenimiento
 Fecha Prometido : 2023-03-09 Fecha Cierre : 2023-03-09
 No existen pedidos pendientes para esta orden
 Abonos la Orden: 0
 * La Orden se encuentra: Cerrada *
 * La Orden tiene espejo *
 * La Orden no tiene plan *
 * La Orden no tiene ningún contrato *
 * La Orden no tiene planes asociados *

PRELIQUIDACIÓN ORDEN DE TRABAJO N° 61801

Omar Henry Cortés / Moto Mundial

79.204.832-5

Av CII 24 N° 100-80/92 / 4152498 - 5481004 3153294259

www.motomundial.com.co contacto@motomundial.com.co



Facturar a:

Nit/CC : 899999061-9

Cliente : SECRETARIA DISTRITAL DE MOVILIDAD

Tel: 3649400 0

Correo :

siifnacion.facturaelectronica@minhacienda.gov.co

Dir : CL 13 NRO. 37 - 35 PISO 3

Casillero : No.

Formoo : No.

Apertura : 2022-12-27

Hoy : 2023-03-10

Vehículo:

OGD66E 17-9528

Suzuki / DR-X200 / Motor: 0

Km / Tipo : 80422.00 / Gasolina

Chasis / Cilindraje : 0 / 200

Modelo / Color : 2018 / UNIFORMDA

Detalle repuestos cargados a la Orden:

Ref-Descripción	Cantidad	V/Unitario	Dsc%	IVA	V/Neto
R - ACEITE 4T	1.00	21,199.67	15.00%	19.00 %	18,019.72
R - BANDAS FRENO TRASERO	1.00	58,020.14	15.00%	19.00 %	49,317.12
R - BUJIA	1.00	13,389.26	15.00%	19.00 %	11,380.87
R - CONJUNTO SWITCH *	1.00	250,000.00	15.00%	19.00 %	212,500.00
R - EMPAQUE TAPA CLUTCH	1.00	27,894.30	15.00%	19.00 %	23,710.16
R - EMPAQUE TAPA VALVULA	2.00	13,389.26	15.00%	19.00 %	22,761.74
R - FILTRO ACEITE	1.00	18,968.12	15.00%	19.00 %	16,122.90
R - FILTRO AIRE	1.00	62,483.23	15.00%	19.00 %	53,110.75
R - JUEGO DISCOS EMERAGUE	1.00	407,256.78	15.00%	19.00 %	346,168.26
R - KIT ARRASTRE	1.00	569,043.72	15.00%	19.00 %	483,687.16
R - KIT BUJES TIJERA COMPLETO	1.00	156,208.08	15.00%	19.00 %	132,776.87
R - LLANTA TRASERA	1.00	273,364.14	15.00%	19.00 %	232,359.52
R - LUZ STROBER DELANTERA	1.00	546,728.28	15.00%	19.00 %	464,719.04
R - NEUMATICO TRASERO	1.00	55,788.60	15.00%	19.00 %	47,420.31
R - PASTILLAS FRENO DELANTERO	1.00	80,335.58	15.00%	19.00 %	68,285.24
R - PERA FRENO DELANTERO	1.00	60,251.69	15.00%	19.00 %	51,213.94
R - PITO	1.00	51,325.51	15.00%	19.00 %	43,626.68
R - RETENEDOR EJE CAMBIOS	1.00	12,161.60	15.00%	19.00 %	10,337.36
R - RETENEDOR EJE SALIDA	1.00	15,620.81	15.00%	19.00 %	13,277.69
R - RODAMIENTO RUEDA TRASERA	2.00	37,936.25	15.00%	19.00 %	64,491.63
R - SEPARADORES DISCOS CLUTCH	7.00	18,968.12	15.00%	19.00 %	112,860.31
R - TAPA CENTRO EMBRAGUE	1.00	73,640.95	15.00%	19.00 %	62,594.81
R - TAPON CULATIN	1.00	18,968.12	15.00%	19.00 %	16,122.90

Subtotal Repuestos 2,556,864.98

Detalle mano de obra / servicios cargados a la Orden:

Ref-Descripción	Hr/C	V/Unitario	Dsc%	IVA	V/Neto
S - MO - SINCRONIZACION MOTOR	1.00	33,341.06	15.00 %	19.00 %	33,439.90
S - MO - REVISION ELECTRICA	1.00	26,227.38	15.00 %	19.00 %	22,293.27
S - MO - DESMONTAR Y SELLAR CULATIN	1.00	55,000.00	15.00 %	19.00 %	46,750.00
S - MO - ACEITE 4T	1.00	2,623.15	15.00 %	19.00 %	2,229.68
S - MO - BANDAS FRENO TRASERO	1.00	13,113.69	15.00 %	19.00 %	11,146.64
S - MO - BUJIA	1.00	2,623.15	15.00 %	19.00 %	2,229.68
S - MO - CONJUNTO SWITCH *	1.00	50,000.00	15.00 %	19.00 %	42,500.00
S - MO - EMPAQUE TAPA CLUTCH	1.00	13,113.69	15.00 %	19.00 %	11,146.64
S - MO - EMPAQUE TAPA VALVULA	2.00	13,113.69	15.00 %	19.00 %	22,293.27
S - MO - FILTRO ACEITE	1.00	13,113.69	15.00 %	19.00 %	11,146.64
S - MO - FILTRO AIRE	1.00	13,113.69	15.00 %	19.00 %	11,146.64
S - MO - JUEGO DISCOS EMERAGUE	1.00	26,227.38	15.00 %	19.00 %	22,293.27
S - MO - KIT ARRASTRE	1.00	13,113.69	15.00 %	19.00 %	11,146.64
S - MO - KIT BUJES TIJERA COMPLETO	1.00	33,341.06	15.00 %	19.00 %	33,439.90

S - MO - LLANTA TRASERA	1.00	13,113.69	15.00 %	19.00 %	11,146.64
S - MO - LUZ STROBER DELANTERA	1.00	13,113.69	15.00 %	19.00 %	11,146.64
S - MO - NEUMATICO TRASERO	1.00	13,113.69	15.00 %	19.00 %	11,146.64
S - MO - PASTILLAS FRENO DELANTERO	1.00	13,113.69	15.00 %	19.00 %	11,146.64
S - MO - PERA FRENO DELANTERO	1.00	13,113.69	15.00 %	19.00 %	11,146.64
S - MO - PITO	1.00	2,623.15	15.00 %	19.00 %	2,229.68
S - MO - RETENEDOR EJE CAMBIOS	1.00	13,113.69	15.00 %	19.00 %	11,146.64
S - MO - RETENEDOR EJE SALIDA	1.00	13,113.69	15.00 %	19.00 %	11,146.64
S - MO - RODAMIENTO RUEDA TRASERA	2.00	13,113.69	15.00 %	19.00 %	22,293.27
S - MO - SEPARADORES DISCOS CLUTCH	1.00	26,227.38	15.00 %	19.00 %	22,293.27
S - MO - TAPA CENTRO EMBRAGUE	1.00	26,227.38	15.00 %	19.00 %	22,293.27
S - MO - TAPON CULATIN	1.00	26,227.38	15.00 %	19.00 %	22,293.27

Subtotal Servicios 452,631.41

Gran Total:

Subtotal : 3,009,496.39

IVA : 571,804.30

Ajuste al peso : 0.31

Valor Total : 3,581,301.00

Notas Adicionales:

Motivos Apertura : Mantenimiento Contrato

Fecha Prometido : 2023-03-10 Fecha Cierre : 2023-03-10

No existen pedidos pendientes para esta orden

Abonos la Orden: 0

* La Orden se encuentra: Cerrada *

* La Orden tiene espejo *

* La Orden no tiene plan *

* La Orden no tiene ningún contrato *

* La Orden no tiene planes asociados *

Impreso por Omega Cloud Versión .3.0. - Framesoft Solutions 900.266.799-2.



PRELIQUIDACIÓN ORDEN DE TRABAJO N° 60461

Omar Henry Cortés / Moto Mundial

79.204.832-5

Av CII 24 N° 100-80/92 / 4152498 - 5481004 3153294259

www.motomundial.com.co contacto@motomundial.com.co

<p>Facturar a: Nit/CC : 899999061-9 Cliente : SECRETARIA DISTRITAL DE MOVILIDAD Tel: 3649400 0 Correo : siifnacion.facturaelectronica@minhacienda.gov.co Dir : CL 13 NRO. 37 - 35 PISO 3 Casillero : No. Rombo : No.</p>	<p>Vehículo: OJQ46D 17-6728 Suzuki / INAZUMA 250 /Motor: - Km / Tipo : 90147.00 / Gasolina Chasis / Cilindraje : - / 250 Modelo / Color : 2015 / UNIFORMADA Apertura : 2022-10-28 Hoy : 2023-03-10</p>
-------------------------------------------------------------------------------------------------------------------------------------------------------------------------------------------------------------------------------------------------------------------------------------------------------------------------------------------------	------------------------------------------------------------------------------------------------------------------------------------------------------------------------------------------------------------------------------------------------------------------------------------------------------------------

Detalle repuestos cargados a la Orden:

Ref	Descripción	Cantidad	Vunitario	Dsc%	IVA	V/Neto
R	ACEITE 10W40 *	3.00	50,000.00	15.00%	19.00 %	127,500.00
R	ACEITE HIDRAULICO	1.00	25,662.76	15.00%	19.00 %	21,813.35
R	BATERIA	1.00	164,018.48	15.00%	19.00 %	139,415.71
R	BOMBILLO STOP	1.00	10,041.95	15.00%	19.00 %	8,535.66
R	CUNAS DIRECCION	2.00	178,523.52	15.00%	19.00 %	303,489.98
R	EMPAQUE VOLANTE	1.00	37,936.25	15.00%	19.00 %	32,245.81
R	FILTRO ACEITE	1.00	18,968.12	15.00%	19.00 %	16,122.90
R	GUAYA ACELERADOR	2.00	70,293.64	15.00%	19.00 %	119,499.19
R	LIQUIDO DE FRENOS	1.00	24,546.98	15.00%	19.00 %	20,864.93
R	ORING BOMBA REFRIGERANTE *	1.00	25,000.00	15.00%	19.00 %	21,250.00
R	PERA FRENO DELANTERO	1.00	60,251.69	15.00%	19.00 %	51,213.94
R	REFRIGERANTE DEL MOTOR	1.00	21,199.67	15.00%	19.00 %	18,019.72
R	RETENEDORES TELESCOPICOS	2.00	66,946.32	15.00%	19.00 %	113,808.74
R	RODAMIENTO RUEDA DELANTERA	2.00	68,062.09	15.00%	19.00 %	115,705.55
R	RODAMIENTO RUEDA TRASERA	3.00	37,936.25	15.00%	19.00 %	96,737.44
Subtotal Repuestos						1,206,222.92

Detalle mano de obra / servicios cargados a la Orden:

Ref	Descripción	Hr/C	Vunitario	Dsc%	IVA	V/Neto
S	MO - EMBOBINADO CORONA *	1.00	300,000.00	15.00 %	19.00 %	255,000.00
S	MO - ARREGLO BOMBA DE GASOLINA *	1.00	420,000.00	15.00 %	19.00 %	357,000.00
S	MO - ACEITE 10W40 *	3.00	2,623.15	15.00 %	19.00 %	6,689.03
S	MO - ACEITE HIDRAULICO	1.00	26,227.38	15.00 %	19.00 %	22,293.27
S	MO - BATERIA	1.00	13,113.69	15.00 %	19.00 %	11,146.64
S	MO - BOMBILLO STOP	1.00	2,623.15	15.00 %	19.00 %	2,229.68
S	MO - CUNAS DIRECCION	2.00	39,341.06	15.00 %	19.00 %	66,879.80
S	MO - EMPAQUE VOLANTE	1.00	13,113.69	15.00 %	19.00 %	11,146.64
S	MO - FILTRO ACEITE	1.00	13,113.69	15.00 %	19.00 %	11,146.64
S	MO - GUAYA ACELERADOR	2.00	13,113.69	15.00 %	19.00 %	22,293.27
S	MO - LIQUIDO DE FRENOS	1.00	13,113.69	15.00 %	19.00 %	11,146.64
S	MO - ORING BOMBA REFRIGERANTE *	1.00	2,623.15	15.00 %	19.00 %	2,229.68
S	MO - PERA FRENO DELANTERO	1.00	13,113.69	15.00 %	19.00 %	11,146.64
S	MO - REFRIGERANTE DEL MOTOR	1.00	26,227.38	15.00 %	19.00 %	22,293.27
S	MO - RETENEDORES TELESCOPICOS	2.00	39,341.06	15.00 %	19.00 %	66,879.80
S	MO - RODAMIENTO RUEDA DELANTERA	2.00	13,113.69	15.00 %	19.00 %	22,293.27
S	MO - RODAMIENTO RUEDA TRASERA	3.00	13,113.69	15.00 %	19.00 %	33,439.91
Subtotal Servicios						935,254.18

Gran Total:

Subtotal : 2,141,477.10
 IVA : 406,880.64
 Ajuste al peso : 0.26

Valor Total : 2,548,358.00

Notas Adicionales:

Motivos Apertura : Mantenimiento Contrato

Fecha Prometido : 2023-03-10 Fecha Cierre : 2023-03-10

No existen pedidos pendientes para esta orden

Abonos la Orden: 0

* La Orden se encuentra: Cerrada *

* La Orden tiene espejo *

* La Orden no tiene plan *

* La Orden no tiene ningún contrato *

* La Orden no tiene planes asociados *

Impreso por Omega Cloud Versión .3.0. - Framesoft Solutions 900.266.799-2.



PRELIQUIDACIÓN ORDEN DE TRABAJO N° 61530

Omar Henry Cortés / Moto Mundial

79.204.832-5

Av. Cll 24 N° 100-00/92 / 4152498 - 5431004 3153294259

www.motomundial.com.co contacto@motomundial.com.co

<p>Facturar a:</p> <p>Nit/CC : 899999061-9</p> <p>Cliente : SECRETARIA DISTRITAL DE MOVILIDAD</p> <p>Tel: 3649400 0</p> <p>Correo : siifnacion.facturaselectronica@minhacienda.gov.co</p> <p>Dir : CL 13 NRO. 37 - 35 PISO 3</p> <p>Casillero : No. Rompo : No. Apertura : 2022-12-19 Hoy : 2023-03-10</p>	<p>Vehiculo:</p> <p>DDZ02E 17-7870</p> <p>Suzuki / INAZUMA 250 /Motor: -</p> <p>Km / Tipo : 50341.00 / Gasolina</p> <p>Chasis / Cilindraje : - / 250</p> <p>Modelo / Color : 2017 / UNIFORMADA</p>
--------------------------------------------------------------------------------------------------------------------------------------------------------------------------------------------------------------------------------------------------------------------------------------------------------------------------------------------------------------------------------------	-----------------------------------------------------------------------------------------------------------------------------------------------------------------------------------------------------------

Detalle repuestos cargados a la Orden:

Ref-Descripción	Cantidad	V/unitario	Dsc%	IVA	V/Neto
R - ACEITE 10W40 *	3.00	50,000.00	15.00%	19.00 %	127,500.00
R - DISCO FRENO DELANTERO	1.00	256,627.56	15.00%	19.00 %	218,133.43
R - FILTRO ACEITE	1.00	18,968.12	15.00%	19.00 %	16,122.90
R - LIQUIDO DE FRENOS	1.00	24,546.98	15.00%	19.00 %	20,864.93
R - LUBRICACION GUAYAS	1.00	24,546.98	15.00%	19.00 %	20,864.93
R - ORING BOMBA REFRIGERANTE *	1.00	25,000.00	15.00%	19.00 %	21,250.00
R - ORING PERA NEUTRO	1.00	7,253.04	15.00%	19.00 %	6,165.08
R - PERA NEUTRO *	1.00	50,000.00	15.00%	19.00 %	42,500.00
R - PERA PRESION ACEITE *	1.00	90,000.00	15.00%	19.00 %	76,500.00
R - REFRIGERANTE DEL MOTOR	1.00	21,199.67	15.00%	19.00 %	18,019.72
R - RELAY ARRANQUE	1.00	41,283.56	15.00%	19.00 %	35,091.03
R - RETENEDOR BOMBA DE AGUA *	1.00	45,000.00	15.00%	19.00 %	38,250.00
R - RODAMIENTO RUEDA DELANTERA	2.00	63,062.09	15.00%	19.00 %	115,705.55
R - SELLO MECÁNICO *	1.00	68,000.00	15.00%	19.00 %	68,000.00
Subtotal Repuestos					824,967.57

Detalle mano de obra / servicios cargados a la Orden:

Ref-Descripción	Cant	V/unitario	Dsc%	IVA	V/Neto
S - MO - LUBRICACION GUAYAS	1.00	13,113.69	15.00 %	19.00 %	11,146.64
S - MO - ACEITE 10W40 *	3.00	2,623.15	15.00 %	19.00 %	6,689.03
S - MO - DISCO FRENO DELANTERO	1.00	13,113.69	15.00 %	19.00 %	11,146.64
S - MO - FILTRO ACEITE	1.00	13,113.69	15.00 %	19.00 %	11,146.64
S - MO - LIQUIDO DE FRENOS	1.00	13,113.69	15.00 %	19.00 %	11,146.64
S - MO - ORING BOMBA REFRIGERANTE *	1.00	2,623.15	15.00 %	19.00 %	2,229.68
S - MO - ORING PERA NEUTRO	1.00	13,113.69	15.00 %	19.00 %	11,146.64
S - MO - PERA NEUTRO *	1.00	23,000.00	15.00 %	19.00 %	19,550.00
S - MO - PERA PRESION ACEITE *	1.00	3,000.00	15.00 %	19.00 %	2,550.00
S - MO - REFRIGERANTE DEL MOTOR	1.00	26,227.38	15.00 %	19.00 %	22,293.27
S - MO - RELAY ARRANQUE	1.00	13,113.69	15.00 %	19.00 %	11,146.64
S - MO - RETENEDOR BOMBA DE AGUA *	1.00	13,113.69	15.00 %	19.00 %	11,146.64
S - MO - RODAMIENTO RUEDA DELANTERA	2.00	13,113.69	15.00 %	19.00 %	22,293.27
S - MO - SELLO MECÁNICO *	1.00	13,113.69	15.00 %	19.00 %	11,146.64
Subtotal Servicios					164,778.37

Gran Total:

Subtotal : 989,745.94
IVA : 188,051.73
Ajuste al peso : 0.33
Valor Total : 1,177,798.00

Notas Adicionales:
 Motivos Apertura : Mantenimiento Contrato
 Fecha Prometido : 2023-03-10 Fecha Cierre : 2023-03-10
 No existen pedidos pendientes para esta orden

Abonos la Orden: 0

* La Orden se encuentra: Cerrada *

* La Orden tiene espejo *

* La Orden no tiene plan *

* La Orden no tiene ningún contrato *

* La Orden no tiene planes asociados *

Impreso por Omega Cloud Versión .3.0. - Framesoft Solutions 900.266.799-2.

PRELIQUIDACIÓN ORDEN DE TRABAJO N° 63042 Omar Henry Cortés / Moto Mundial 79.204.832-5 Av Cll 24 N° 100-80/92 / 4152498 - 5481004 3153294259 www.motomundial.com.co contacto@motomundial.com.co	
	

Facturar a:

Nit/CC : 899999061-9
 Cliente : SECRETARIA DISTRITAL DE MOVILIDAD
 Tel: 3649400 0
 Correo :
 siifnacion.facturaelectronica@minhacienda.gov.co
 Dir : CL 13 NRC. 37 - 35 PISO 3
 Casillero : No. Rombo : No.

Vehículo:

DDZ58E 17-7923
 Suzuki / INAZUMA 250 / Motor: -
 Km / Tipo : 98219.00 / Gasolina
 Chasis / Cilindraje : - / 250
 Modelo / Color : 2017 / UNIFORMADA
 Apertura : 2023-02-16 Hoy : 2023-03-10

Detalle repuestos cargados a la Orden:

R#	Descripción	Cantidad	V/unitario	Dsc%	IVA	V/Neto
R	ACEITE 10W40 *	3.00	50,000.00	15.00%	19.00 %	127,500.00
R	FILTRO ACEITE	1.00	18,968.12	15.00%	19.00 %	16,122.90
R	PASTILLAS FRENO TRASERA	1.00	111,577.20	15.00%	19.00 %	94,840.62
R	REFRIGERANTE DEL MOTOR	1.00	21,199.67	15.00%	19.00 %	18,019.72
R	RODAMIENTO RUEDA DELANTERA	2.00	68,062.09	15.00%	19.00 %	115,705.55
R	LUBRICACION GUAYAS	1.00	24,546.98	15.00%	19.00 %	20,864.93
Subtotal Repuestos						393,053.72

Detalle mano de obra / servicios cargados a la Orden:

R#	Descripción	Hr/Ci	V/unitario	Dsc%	IVA	V/Neto
S	MO - AJUSTE DE PIEZAS Y LUBRICACION (CADENA)	1.00	26,227.38	15.00 %	19.00 %	22,293.27
S	MO - ARREGLO STROBER *	1.00	40,000.00	15.00 %	19.00 %	34,000.00
S	MO - LUBRICACION GUAYAS	1.00	13,113.69	15.00 %	19.00 %	11,146.64
S	MO - ACEITE 10W40 *	3.00	2,623.15	15.00 %	19.00 %	6,689.03
S	MO - FILTRO ACEITE	1.00	13,113.69	15.00 %	19.00 %	11,146.64
S	MO - NIVELAR REFRIGERANTE *	1.00	18,000.00	15.00 %	19.00 %	15,300.00
S	MO - PASTILLAS FRENO TRASERA	1.00	13,113.69	15.00 %	19.00 %	11,146.64
S	MO - RODAMIENTO RUEDA DELANTERA	2.00	13,113.69	15.00 %	19.00 %	22,293.27
Subtotal Servicios						134,015.49

Gran Total:

Subtotal : 527,069.21
IVA : 100,143.15
Ajuste al peso : -0.36
Valor Total : 627,212.00

Notas Adicionales:

Motivos Apertura : Contrato Mantenimiento
 Fecha Prometido : 2023-03-10 Fecha Cierre : 2023-03-10
 No existen pedidos pendientes para esta orden
 Abonos la Orden: 0

- * La Orden se encuentra: Cerrada *
- * La Orden tiene espejo *
- * La Orden no tiene plan *
- * La Orden no tiene ningún contrato *
- * La Orden no tiene planes asociados *

Impreso por Omega Cloud Versión .3.0. - Framesoft Solutions 900.266.799-2.



PRELIQUIDACIÓN ORDEN DE TRABAJO N° 60614
 Omar Henry Cortés / Moto Mundial
 79.204.632-5
 Av CII 24 N° 100-80/92 / 4152498 - 5481004 3153294259
 www.motomundial.com.co contacto@motomundial.com.co

Facturar a:

Nit/CC : 899999061-9
 Cliente : SECRETARIA DISTRITAL DE MOVILIDAD
 Tel: 3649400 0
 Correo :
 siifnacion.facturaelectronica@minhacienda.gov.co
 Dir : CL 13 NRO. 37 - 35 PISO 3
 Casillero : No. Rombo : No.

Vehículo:

OGD11E 17-9468
 Suzuki / DR-X200 /Motor: -
 Km / Tipo : 62643.00 / Gasolina
 Chasis / Cilindraje : - / 200
 Modelo / Color : 2018 / UNIFORMADA
 Apertura : 2022-11-04 Hoy : 2023-03-11

Detalle repuestos cargados a la Orden:

Id	Descripción	Cantidad	V/unitario	Dsc%	IVA	V/Neto
R	ACEITE 4T	1.00	21,199.67	15.00%	19.00 %	18,019.72
R	BANDAS FRENO TRASERO	1.00	58,020.14	15.00%	19.00 %	49,317.12
R	BOMBILLO FAROLA	1.00	39,052.02	15.00%	19.00 %	33,194.22
R	CUNAS DIRECCION	2.00	178,523.52	15.00%	19.00 %	303,489.98
R	DISCO FRENO DELANTERO	1.00	256,627.56	15.00%	19.00 %	218,133.43
R	FILTRO ACEITE	1.00	18,968.12	15.00%	19.00 %	16,122.90
R	PERA FRENO DELANTERO	1.00	60,251.69	15.00%	19.00 %	51,213.94
R	PERA FRENO TRASERO	1.00	49,093.97	15.00%	19.00 %	41,729.87
R	PASTILLAS FRENO DELANTERO	1.00	80,335.58	15.00%	19.00 %	68,285.24

Subtotal Repuestos 799,506.42

Detalle mano de obra / servicios cargados a la Orden:

Id	Descripción	Hr/C	V/unitario	Dsc%	IVA	V/Neto
S	MO - AJUSTE DE PIEZAS Y LUBRICACION (CADENA)	1.00	26,227.38	15.00 %	19.00 %	22,293.27
S	MO - CALIBRACIÓN DE VALVULAS	1.00	26,227.38	15.00 %	19.00 %	22,293.27
S	MO - ACEITE 4T	1.00	2,623.15	15.00 %	19.00 %	2,229.68
S	MO - BANDAS FRENO TRASERO	1.00	13,113.69	15.00 %	19.00 %	11,146.64
S	MO - BOMBILLO FAROLA	1.00	13,113.69	15.00 %	19.00 %	11,146.64
S	MO - CUNAS DIRECCION	2.00	39,341.06	15.00 %	19.00 %	66,879.80
S	MO - DISCO FRENO DELANTERO	1.00	13,113.69	15.00 %	19.00 %	11,146.64
S	MO - FILTRO ACEITE	1.00	13,113.69	15.00 %	19.00 %	11,146.64
S	MO - PASTILLAS FRENO DELANTERO	1.00	13,113.69	15.00 %	19.00 %	11,146.64
S	MO - PERA FRENO DELANTERO	1.00	13,113.69	15.00 %	19.00 %	11,146.64
S	MO - PERA FRENO TRASERO	1.00	13,113.69	15.00 %	19.00 %	11,146.64

Subtotal Servicios 191,722.50

Gran Total:

Subtotal : 991,228.92
IVA : 188,333.49
Ajuste al peso : -0.41
Valor Total : 1,179,562.00

Notas Adicionales:

Motivos Apertura : Contrato Mantenimiento
 Fecha Prometido : 2023-03-11 Fecha Cierre : 2023-03-11
 No existen pedidos pendientes para esta orden
 Abonos la Orden: 0
 * La Orden se encuentra: Cerrada *
 * La Orden tiene espejo *
 * La Orden no tiene plan *
 * La Orden no tiene ningún contrato *
 * La Orden no tiene planes asociados *

PRELIQUIDACIÓN ORDEN DE TRABAJO N° 59024
Omar Henry Cortés / Moto Mundial
 79.204.832-5
 Av Cll 24 N° 100-80/92 / 4152498 - 5481004 3153294259
 www.motomundial.com.co contacto@motomundial.com.co

Facturar a:

Nit/CC : 899999061-9
 Cliente : SECRETARIA DISTRITAL DE MOVILIDAD
 Tel: 3649400 0
 Correo :
 siifnacion.facturaelectronica@minnacienda.gov.co
 Dir : CL 13 NRO. 37 - 35 PISO 3
 Casillero : No. Rombo : No.

Vehículo:

OGD22E 17-9421
 Suzuki / DR-X200 /Motor: H4020234678
 Km / Tipo : 78812.00 / Gasolina
 Chasis / Cilindraje : 9FSSH42A7JC028587 / 199
 Modelo / Color : 2018 / UNIFORMADO
 Hoy : 2023-03-11

Apertura : 2022-09-05

Detalle repuestos cargados a la Orden:

Ref-Descripción	Cantidad	V/Unitario	Dsc%	IVA	V/Neto
R - GUAYA ACELERADOR	1.00	70,293.64	15.00%	19.00 %	59,749.59
R - CADENILLA REPARTICION	1.00	131,661.10	15.00%	19.00 %	111,911.94
R - EJE DE CAMBIOS	1.00	116,040.29	15.00%	19.00 %	98,634.25
R - EJE DE SALIDA	1.00	152,860.76	15.00%	19.00 %	129,931.65
R - EMPAQUETADURA MOTOR	1.00	224,270.17	15.00%	19.00 %	190,629.64
R - JUEGO DISCOS EMBRAGUE	1.00	407,256.78	15.00%	19.00 %	346,168.26
R - KIT PISTON	1.00	178,523.52	15.00%	19.00 %	151,744.99
R - KIT RETENEDORES MOTOR	1.00	72,525.18	15.00%	19.00 %	61,646.40
R - NUCLEO EMBRAGUE	1.00	89,261.76	15.00%	19.00 %	75,872.50
R - SELLO VALVULAS	4.00	12,050.75	15.00%	19.00 %	40,972.55
R - TAPA CENTRO EMBRAGUE	1.00	73,640.95	15.00%	19.00 %	62,594.81
R - ACEITE 4T	1.00	21,199.67	15.00%	19.00 %	18,019.72
R - BANDAS FRENO TRASERO	1.00	58,020.14	15.00%	19.00 %	49,317.12
R - BUJIA	1.00	13,389.26	15.00%	19.00 %	11,380.87
R - DIAFRAGMA CARBURADOR	1.00	75,372.50	15.00%	19.00 %	64,491.63
R - FILTRO ACEITE	1.00	18,968.12	15.00%	19.00 %	16,122.90
R - FILTRO AIRE	1.00	62,483.23	15.00%	19.00 %	53,110.75
R - KIT ARRASTRE	1.00	569,043.72	15.00%	19.00 %	483,687.16
R - LLANTA DELANTERA	1.00	200,338.96	15.00%	19.00 %	170,713.12
R - PASTILLAS FRENO DELANTERO	1.00	80,335.58	15.00%	19.00 %	68,285.24
R - TAPON CULATIN	1.00	18,968.12	15.00%	19.00 %	16,122.90
R - LLANTA TRASERA	1.00	273,364.14	15.00%	19.00 %	232,359.52
R - PASTA AGUJA CARBURADOR	1.00	13,389.26	15.00%	19.00 %	11,380.87
R - CORTINA CARBURADOR	1.00	150,629.22	15.00%	19.00 %	128,034.84

Subtotal Repuestos 2,652,883.22

Detalle mano de obra / servicios cargados a la Orden:

Ref-Descripción	Hr/C	V/Unitario	Dsc%	IVA	V/Neto
S - MO - ENCAMIZAR CAMPANA *	1.00	120,000.00	15.00 %	19.00 %	102,000.00
S - MO - RECTIFICAR CILINDRO *	2.00	100,000.00	15.00 %	19.00 %	170,000.00
S - MO - KIT RETENEDORES MOTOR	1.00	144,251.60	15.00 %	19.00 %	122,613.86
S - MO - CADENILLA REPARTICION	1.00	39,341.06	15.00 %	19.00 %	33,439.90
S - MO - EJE DE CAMBIOS	1.00	26,227.38	15.00 %	19.00 %	22,293.27
S - MO - EJE DE SALIDA	1.00	131,137.92	15.00 %	19.00 %	111,467.23
S - MO - EMPAQUETADURA MOTOR	1.00	104,909.50	15.00 %	19.00 %	89,173.08
S - MO - GUAYA ACELERADOR	1.00	13,113.69	15.00 %	19.00 %	11,146.64
S - MO - JUEGO DISCOS EMBRAGUE	1.00	26,227.38	15.00 %	19.00 %	22,293.27
S - MO - KIT PISTON	1.00	78,682.13	15.00 %	19.00 %	66,879.81
S - MO - NUCLEO EMBRAGUE	1.00	26,227.38	15.00 %	19.00 %	22,293.27
S - MO - SELLO VALVULAS	4.00	52,454.75	15.00 %	19.00 %	178,346.15
S - MO - TAPA CENTRO EMBRAGUE	1.00	26,227.38	15.00 %	19.00 %	22,293.27

S - MO - SINCRONIZACION MOTOR	1.00	39,341.06	15.00 %	19.00 %	33,439.90
S - MO - DESMONTAR Y SELLAR CULATIN	1.00	55,000.00	15.00 %	19.00 %	46,750.00
S - MO - MANTENIMIENTO SUSPENSION TRASERA *	1.00	75,000.00	15.00 %	19.00 %	63,750.00
S - MO - PASTA AGUJA CARBURADOR	1.00	26,227.38	15.00 %	19.00 %	22,293.27
S - MO - CORTINA CARBURADOR	1.00	26,227.38	15.00 %	19.00 %	22,293.27
S - MO - LLANTA TRASERA	1.00	13,113.69	15.00 %	19.00 %	11,146.64
S - MO - ACEITE 4T	1.00	2,623.15	15.00 %	19.00 %	2,229.68
S - MO - BANDAS FRENO TRASERO	1.00	13,113.69	15.00 %	19.00 %	11,146.64
S - MO - BUJIA	1.00	2,623.15	15.00 %	19.00 %	2,229.68
S - MO - DIAFRAGMA CARBURADOR	1.00	26,227.38	15.00 %	19.00 %	22,293.27
S - MO - FILTRO ACEITE	1.00	13,113.69	15.00 %	19.00 %	11,146.64
S - MO - FILTRO AIRE	1.00	13,113.69	15.00 %	19.00 %	11,146.64
S - MO - KIT ARRASTRE	1.00	13,113.69	15.00 %	19.00 %	11,146.64
S - MO - LLANTA DELANTERA	1.00	13,113.69	15.00 %	19.00 %	11,146.64
S - MO - PASTILLAS FRENO DELANTERO	1.00	13,113.69	15.00 %	19.00 %	11,146.64
S - MO - TAPON CULATIN	1.00	26,227.38	15.00 %	19.00 %	22,293.27

Subtotal Servicios 1,289,838.57

Gran Total:

Subtotal : 3,942,721.79

IVA : 749,117.12

Ajuste al peso : 0.09

Valor Total : 4,691,839.00

Notas Adicionales:

Motivos Apertura : Contrato Mantenimiento

Fecha Prometido : 2023-03-11 Fecha Cierre : 2023-03-11

No existen pedidos pendientes para esta orden

Abonos la Orden: 0

* La Orden se encuentra: Cerrada *

* La Orden tiene espejo *

* La Orden no tiene plan *

* La Orden no tiene ningún contrato *

* La Orden no tiene planes asociados *

Impreso por Omega Cloud Versión .3.0. - Framesoft Solutions 900.266.799-2.

PRELIQUIDACIÓN ORDEN DE TRABAJO N° 63891

Omar Henry Cortés / Moto Mundial

79.204.832-5

Av CII 24 N° 100-80/92 / 4152498 - 5431004 3153294259

www.motomundial.com.co contacto@motomundial.com.co



Facturar a:

Nit/CC : 899999061-9

Cliente : SECRETARIA DISTRITAL DE MOVILIDAD

Tel: 3649400 0

Correo :

siifnacion.facturaelectronica@minnacienda.gov.co

Dir : CL 13 NRO. 37 - 35 PISO 3

Casillero : No.

Fornico : No.

Apertura : 2023-03-11

Hoy : 2023-03-11

Vehículo:

1-1-1

SIN MARCA / SIN LINEA /Motor: 0

Km / Tipo : 0.00 / Gasolina

Chasis / Cilindraje : 0 / 0

Modelo / Color : 0 / 0

Orden sin repuestos

Detalle mano de obra / servicios cargados a la Orden:

Ref-Descripción	Hr/C	V/unitario	Dsc%	IVA	V/Neto
S - MO - TECNOMECANICA OGD47E	1.00	150,220.00	15.00 %	19.00 %	127,687.00
S - MO - TECNOMECANICA OGC80E	1.00	150,220.00	15.00 %	19.00 %	127,687.00
S - MO - TECNOMECANICA OGC29E	1.00	150,220.00	15.00 %	19.00 %	127,687.00
S - MO - TECNOMECANICA OGC30E	1.00	150,220.00	15.00 %	19.00 %	127,687.00
S - MO - TECNOMECANICA OGC31E	1.00	150,220.00	15.00 %	19.00 %	127,687.00
S - MO - TECNOMECANICA OGC32E	1.00	150,220.00	15.00 %	19.00 %	127,687.00
S - MO - TECNOMECANICA OGC33E	1.00	150,220.00	15.00 %	19.00 %	127,687.00
S - MO - TECNOMECANICA OGC34E	1.00	150,220.00	15.00 %	19.00 %	127,687.00
S - MO - TECNOMECANICA OGC35E	1.00	150,220.00	15.00 %	19.00 %	127,687.00
S - MO - TECNOMECANICA OGC37E	1.00	150,220.00	15.00 %	19.00 %	127,687.00
S - MO - TECNOMECANICA OGC38E	1.00	150,220.00	15.00 %	19.00 %	127,687.00
S - MO - TECNOMECANICA OGC39E	1.00	150,220.00	15.00 %	19.00 %	127,687.00
S - MO - TECNOMECANICA OGC40E	1.00	150,220.00	15.00 %	19.00 %	127,687.00
S - MO - TECNOMECANICA OGC42E	1.00	150,220.00	15.00 %	19.00 %	127,687.00
S - MO - TECNOMECANICA OGC43E	1.00	150,220.00	15.00 %	19.00 %	127,687.00
S - MO - TECNOMECANICA OGC45E	1.00	150,220.00	15.00 %	19.00 %	127,687.00
S - MO - TECNOMECANICA OGC47E	1.00	150,220.00	15.00 %	19.00 %	127,687.00
S - MO - TECNOMECANICA OGC50E	1.00	150,220.00	15.00 %	19.00 %	127,687.00
S - MO - TECNOMECANICA OGC52E	1.00	150,220.00	15.00 %	19.00 %	127,687.00
S - MO - TECNOMECANICA OGC54E	1.00	150,220.00	15.00 %	19.00 %	127,687.00
S - MO - TECNOMECANICA OGC64E	1.00	150,220.00	15.00 %	19.00 %	127,687.00
S - MO - TECNOMECANICA OGC65E	1.00	150,220.00	15.00 %	19.00 %	127,687.00
S - MO - TECNOMECANICA OGC66E	1.00	150,220.00	15.00 %	19.00 %	127,687.00
S - MO - TECNOMECANICA OGC69E	1.00	150,220.00	15.00 %	19.00 %	127,687.00
S - MO - TECNOMECANICA OGC72E	1.00	150,220.00	15.00 %	19.00 %	127,687.00
S - MO - TECNOMECANICA OGC73E	1.00	150,220.00	15.00 %	19.00 %	127,687.00
S - MO - TECNOMECANICA OGC74E	1.00	150,220.00	15.00 %	19.00 %	127,687.00
S - MO - TECNOMECANICA OGC76E	1.00	150,220.00	15.00 %	19.00 %	127,687.00
S - MO - TECNOMECANICA OGC78E	1.00	150,220.00	15.00 %	19.00 %	127,687.00
S - MO - TECNOMECANICA OGC81E	1.00	150,220.00	15.00 %	19.00 %	127,687.00
S - MO - TECNOMECANICA OGC85E	1.00	150,220.00	15.00 %	19.00 %	127,687.00
S - MO - TECNOMECANICA OGC87E	1.00	150,220.00	15.00 %	19.00 %	127,687.00
S - MO - TECNOMECANICA OGC88E	1.00	150,220.00	15.00 %	19.00 %	127,687.00
S - MO - TECNOMECANICA OGC93E	1.00	150,220.00	15.00 %	19.00 %	127,687.00
S - MO - TECNOMECANICA OGC94E	1.00	150,220.00	15.00 %	19.00 %	127,687.00
S - MO - TECNOMECANICA OGC95E	1.00	150,220.00	15.00 %	19.00 %	127,687.00
S - MO - TECNOMECANICA OGC96E	1.00	150,220.00	15.00 %	19.00 %	127,687.00
S - MO - TECNOMECANICA OGC97E	1.00	150,220.00	15.00 %	19.00 %	127,687.00
S - MO - TECNOMECANICA OGC98E	1.00	150,220.00	15.00 %	19.00 %	127,687.00
S - MO - TECNOMECANICA CGD01E	1.00	150,220.00	15.00 %	19.00 %	127,687.00
S - MO - TECNOMECANICA CGD02E	1.00	150,220.00	15.00 %	19.00 %	127,687.00

S - MO - TECNOMECANICA DDS18E	1.00	150,220.00	15.00 %	19.00 %	127,687.00
S - MO - TECNOMECANICA DDS19E	1.00	150,220.00	15.00 %	19.00 %	127,687.00
S - MO - TECNOMECANICA DDZ04E	1.00	150,220.00	15.00 %	19.00 %	127,687.00
S - MO - TECNOMECANICA DDZ07E	1.00	150,220.00	15.00 %	19.00 %	127,687.00
S - MO - TECNOMECANICA DDZ09E	1.00	150,220.00	15.00 %	19.00 %	127,687.00
S - MO - TECNOMECANICA DDZ11E	1.00	150,220.00	15.00 %	19.00 %	127,687.00
S - MO - TECNOMECANICA DDZ13E	1.00	150,220.00	15.00 %	19.00 %	127,687.00
S - MO - TECNOMECANICA DDZ16E	1.00	150,220.00	15.00 %	19.00 %	127,687.00
S - MO - TECNOMECANICA DDZ17E	1.00	150,220.00	15.00 %	19.00 %	127,687.00
S - MO - TECNOMECANICA DDZ19E	1.00	150,220.00	15.00 %	19.00 %	127,687.00
S - MO - TECNOMECANICA DDZ21E	1.00	150,220.00	15.00 %	19.00 %	127,687.00
S - MO - TECNOMECANICA DDZ22E	1.00	150,220.00	15.00 %	19.00 %	127,687.00
S - MO - TECNOMECANICA DDZ26E	1.00	150,220.00	15.00 %	19.00 %	127,687.00
S - MO - TECNOMECANICA DDZ27E	1.00	150,220.00	15.00 %	19.00 %	127,687.00
S - MO - TECNOMECANICA DDZ31E	1.00	150,220.00	15.00 %	19.00 %	127,687.00
S - MO - TECNOMECANICA DDZ36E	1.00	150,220.00	15.00 %	19.00 %	127,687.00
S - MO - TECNOMECANICA DDZ48E	1.00	150,220.00	15.00 %	19.00 %	127,687.00
S - MO - TECNOMECANICA DDZ52E	1.00	150,220.00	15.00 %	19.00 %	127,687.00
S - MO - TECNOMECANICA DDZ54E	1.00	150,220.00	15.00 %	19.00 %	127,687.00
S - MO - TECNOMECANICA DDZ57E	1.00	150,220.00	15.00 %	19.00 %	127,687.00
S - MO - TECNOMECANICA DDZ59E	1.00	150,220.00	15.00 %	19.00 %	127,687.00
S - MO - TECNOMECANICA DDZ62E	1.00	150,220.00	15.00 %	19.00 %	127,687.00
S - MO - TECNOMECANICA DDZ63E	1.00	150,220.00	15.00 %	19.00 %	127,687.00
S - MO - TECNOMECANICA DDZ65E	1.00	150,220.00	15.00 %	19.00 %	127,687.00
S - MO - TECNOMECANICA OJQ34D	1.00	150,220.00	15.00 %	19.00 %	127,687.00
S - MO - TECNOMECANICA OJQ51D	1.00	150,220.00	15.00 %	19.00 %	127,687.00
S - MO - TECNOMECANICA OJQ86D	1.00	150,220.00	15.00 %	19.00 %	127,687.00
S - MO - TECNOMECANICA AWS89D	1.00	150,220.00	15.00 %	19.00 %	127,687.00
S - MO - TECNOMECANICA AWS90D	1.00	150,220.00	15.00 %	19.00 %	127,687.00
S - AJUSTE AL PESO	1.00	1.04	0.00 %	0.00 %	1.04

Subtotal Servicios 16,854,685.04

Gran Total:

Subtotal : 16,854,685.04

IVA : 3,202,389.96

Valor Total : 20,057,075.00

Notas Adicionales:

Motivos Apertura : Contrato Mantenimiento

Fecha Prometido : 2023-03-11 Fecha Cierre : 2023-03-11

No existen pedidos pendientes para esta orden

Abonos la Orden: 0

* La Orden se encuentra: Cerrada *

* La Orden tiene espejo *

* La Orden no tiene plan *

* La Orden no tiene ningún contrato *

* La Orden no tiene planes asociados *

Impreso por Omega Cloud Versión .3.0. - Framsoft Solutions 900.266.799-2.