

SISTEMA INTEGRADO DE GESTION DISTRITAL BAJO EL ESTANDAR MIPG									
PROCESO GESTION FINANCIERA									
Certificado de supervisión o interventoría									
Código: PA03-PR09-F02					Versión: 1.0				
<b>I. INFORMACION DEL SUPERVISOR Y/O INTERVENTOR</b>									
Fecha de expedición			Supervisor				RADICACION		
DD	MM	AAAA	Nombre:	RICARDO AUGUSTO REYES PRIETO		No. de Celular:	Fecha		
10	2	2023	Cargo:	Profesional Universitario		3214003638	Consecutivo		
<b>II. INFORMACION DEL CONTRATISTA</b>									
Nombre o Razón Social del Contratista					N° C.C. / NIT				
OMAR HENRY CORTES VELASQUEZ					79204632-5				
Dirección					REGISTRO DE INFORMACION TRIBUTARIA - RUT o RIT				
AV CLL 24 N 100-80/92					Código de la Actividad				
No. Celular					4542				
3153294259					Régimen Tributario				
Correo electrónico					Declarante de Renta				
contacto@motomundial.com.co					Rentas de Trabajo				
CONTRATO Tipo Contrato Clase Servicios					Rentas de Capital				
					Rentas no Laborales				
					Regimen Simple				
Fecha 2022/06/28					Plazo de Ejecución				
No. 2022-1089					Meses 7				
Fecha de inicio: 2022/07/12					Días				
<p>Son declarantes de Renta en el año 2019. Quienes recibieron ingresos superiores a 1,400 UVTS \$46,418,400 y patrimonio superior a 4,500 UVTS \$149,202,000 en el año 2018.</p> <p>Son Rentas de Trabajo los ingresos que se reciben por concepto de honorarios y servicios personales siempre y cuando no contraten o vinculen 2 o más trabajadores asociados a la actividad. (Art. 335 E.T)</p> <p>Son Rentas de Capital los ingresos obtenidos por concepto de intereses, rendimientos financieros, arrendamientos, regalías y explotación de la propiedad intelectual. (Art. 338 E.T)</p> <p>Son Rentas no laborales los ingresos que se reciben por conceptos diferentes a las anteriores. (Art. 340 E.T)</p>									
<b>OBJETO CONTRACTUAL:</b>									
"Mantenimiento preventivo y correctivo con suministros de repuestos y mano de obra del parque automotor (Motocicletas) de propiedad de la Secretaría Distrital de Movilidad"									
<b>FORMA Y CONDICION DE PAGO</b>									
<p>La Secretaría pagará al contratista el valor total de (los) contrato(s) en mensualidades vencidas de acuerdo con los precios unitarios ofertados por el proponente favorecido y los bienes y servicios efectivamente prestados durante el mes, previa presentación de:</p> <p>1. Certificado de supervisión del contrato designado por la secretaría distrital de movilidad, que se encuentra en el sistema integrado de gestión.</p> <p>2. Acta de recibo o satisfacción suscrita por el supervisor del contrato en que conste el cumplimiento de los servicios por parte del contratista según especificaciones técnicas.</p> <p>3. Certificado del correcto manejo de residuos contaminantes, respetando las normas actuales de cuidado ambiental.</p> <p>Para efectos de los desembolsos de los que trata la presente cláusula, el contratista deberá acreditar el pago de los aportes parafiscales y su afiliación obligatoria y pago actualizado al sistema de seguridad social, salud y pensiones, conforme al artículo 182 de la Ley 100 de 1993, la ley 789 de 2002, el decreto 1703 de agosto 2 de 2002, las leyes 797 y 828 de 2003 y el decreto 510 de 2003, so pena de hacerse acreedor a las sanciones establecidas en la misma.</p>									
<b>III. PERIODO CERTIFICADO</b>									
Desde	DD	MM	AAAA	Hasla	DD	MM	AAAA	PARA CONTRATISTA PERSONA NATURAL	
	12	12	2022		11	01	2023	VR. CONTRATO MENSUAL	DIAS TRABAJADOS
								0	
Aportes Seguridad Social					VALOR DEL PAGO				
Salud 12,5%			\$ 0	\$ 0					
Pensión 16%			\$ 0	VALOR IVA					
Fondo Solidaridad *			\$ 0	Base Ingreso Cotización					
ARL *			\$ 0	\$ 0					
AFC* o PV			\$ 0	No. Autorización o Planilla					
				56736568					
<p>Nota: * El pago del Fondo de Solidaridad únicamente aplica cuando la base de cotización es menor a 1-16 SMLMV (1%) - *ARL = en la casilla se debe elegir el riesgo (riesgo 1 tarifa 2.436%; riesgo 2 tarifa 1.044%; riesgo 3 tarifa 4.350%; riesgo 4 tarifa 6.960%) al que se encuentre afiliado y el formato lo enojara automáticamente el valor aportado *AFC = Fondo de Ahorro Vivienda y Construcción</p> <p>En mi calidad de Contratista Declaro bajo la gravedad del juramento que la información proporcionada es correcta, verdadera y se relaciona con el propósito de acogerme a lo establecido en el Artículo 4 del Decreto 2271 del 18 de junio de 2009 que hace referencia a la disminución de la base gravable de trabajadores independientes; estos aportes obligatorios al Sistema General de Seguridad Social en Salud y Pensión, corresponden a los ingresos provenientes del contrato arriba relacionado en la información contractual y periodo certificado.</p>									
<b>IV. CERTIFICACION</b>									
<p>El suscrito Supervisor / Interventor certifica que el contratista cumplió a cabalidad con las obligaciones, en los términos y tiempo pactados, las cuales se verificaron y avalaron por el periodo certificado, conforme a las condiciones de pago, así como se constataron los pagos efectuados por el contratista para Salud, Pensión y/o Fondo de Solidaridad, contra los recibos originales, para proveedores la certificación expedida por el representante legal o revisor fiscal o contador de la empresa. los cuales se presentaron de acuerdo con el establecido en la Ley 789/2002 y Decreto 1703/02. Por lo tanto autorizo el pago por valor de: (valor en números y letras)</p> <p style="text-align: center;"><b>\$ 70.350,564</b>      SETENTA MILLONES TRESCIENTOS CINCUENTA MIL QUINIENTOS SESENTA Y CUATRO PESOS 00/100 M.L.</p> <p>Tipo de pago      Pago Mensual      Número total de pagos      7      Número de pago actual      7</p>									
<b>V. ESTADO PRESUPUESTAL</b>									
1. Valor total contrato	\$ 1.320.178.113,66	SALDO AMORTIZACION	No Disponibilidad Presupuestal	1274	fecha	2022/02/18			
2. Adición	\$ 0	Garantías	No Disponibilidad Presupuestal Adición		fecha				
3. Valor cancelado	\$ 1.166.350.750	Anticipo	No. Registro Presupuestal	1412	fecha	2022/06/30			
4. Valor a cancelar	\$ 70.350.564		No. Registro Presupuestal Adición		fecha				
5. SALDO =(1+2-3-4)	\$ 83.476.799,66		Código cuenta presupuestal						
<b>VI. TRANSFERENCIA ELECTRONICA</b>									
ENTIDAD FINANCIERA	TIPO DE CUENTA	No. Cuenta	Si es cuenta extranjera, indicar:						
9 - BBVA Colombia	Corriente	356001008	Código SWIFT						
<b>VII. OBSERVACIONES</b>									
<p>Firma del Contratista: </p> <p>Firma Supervisor o Interventor: </p> <p>C.C. / NIT      C.C. / NIT 79.672.729      C.C. / NIT</p>									

RECEPCION DE DOCUMENTOS CONTABILIDAD

REVISADO CUENTA

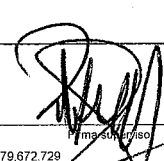

ALCALDÍA MAYOR  
DE BOGOTÁ D.C.  
MOVILIDAD  
Secretaría de Movilidad

SISTEMA INTEGRADO DE GESTIÓN DISTRITAL BAJO EL ESTÁNDAR MIPG  
PROCESO GESTIÓN FINANCIERA  
Informe de actividades del contratista

Código: PA03-PR09-F03

Versión: 1.0

I. INFORMACION DEL SUPERVISOR Y/O INTERVENTOR

Fecha de expedición			Supervisor o Interventor		No. Celular
DD	MM	AA	RICARDO AUGUSTO REYES PRIETO		3214003638
10	2	2023	Profesional Universitario		

II. INFORMACIÓN DEL CONTRATISTA

NOMBRE O RAZON SOCIAL DEL CONTRATISTA		No. C.C. / NIT
OMAR HENRY CORTES VELASQUEZ		79.204.832-5
TIPO DE CONTRATO:	CONTRATO <input checked="" type="checkbox"/>	CONVENIO <input type="checkbox"/>
	No.	2022-1089

OBJETO CONTRACTUAL:

"Mantenimiento preventivo y correctivo con suministros de repuestos y mano de obra del parque automotor (motocicletas) de propiedad de la Secretaría Distrital de Movilidad".

III. PERIODO CERTIFICADO



Desde	DD	MM	AA	Hasta	DD	MM	AA
	12	12	2022		11	01	2023

IV. CUMPLIMIENTO SEGÚN CONTRATO

OBLIGACIONES PARA EL PERIODO	ACTIVIDADES DESARROLLADAS	PRODUCTOS PRESENTADOS (en caso que aplique, se debe informar el lugar donde reposan las evidencias de las actividades, bienes y/o servicios entregados).
Cumplimiento de las obligaciones contractuales establecidas en el contrato No. 2022-1089 orden de compra 92472 y de acuerdo a las especificaciones señaladas en la ficha técnica de servicio que forman parte integral del mismo.	El contratista realizó los mantenimientos preventivos y correctivos a los vehículos de acuerdo al estudio previo y la ficha técnica del contrato referido, soportador con factura No. MTTO 9972 y las preliquidaciones con Numeros: (60276,60148, 57997, 61522, 59792, 58522, 60405, 60394, 60472, 60544, 60546, 58014, 60449, 59457, 60176, 58341, 60330, 60470, 60391, 60447, 59731, 60302, 60424, 60473, 60425, 60421, 59459, 60341, 60393)	Los documentos anexos a la presente cuenta de cobro obran como soporte de los servicios prestados

¿En el marco del contrato a pagar contempla la adquisición de bienes para dar cumplimiento al objeto del contrato tales como bienes de señalización, semaforización, maquinaria y equipo, equipos de comunicación y computación, equipos de transporte, entre otros? Si su respuesta es Sí, deberá adjuntar el comprobante de ingreso de almacén. No se tramitará ninguna cuenta sin dicho soporte.

NO

		
Firma del Contratista	Firma Supervisor	Firma Supervisor o Interventor
C.C. / NIT	C.C. / NIT	C.C. / NIT
	79.672.729	

**ACTA DE RECIBO A SATISFACCIÓN CONTRATO No 2022-1089 CELEBRADO ENTRE LA SECRETARÍA DISTRITAL DE MOVILIDAD Y MOTO MUNDIAL**

En mi calidad de supervisor del contrato de prestación de servicios No.2022-1089 de 28 de junio del 2022, cuyo objeto "MANTENIMIENTO PREVENTIVO Y CORRECTIVO CON SUMINISTROS DE REPUESTOS Y MANO DE OBRA DEL PARQUE AUTOMOTOR (MOTOCICLETAS) DE PROPIEDAD DE LA SECRETARIA DISTRITAL DE MOVILIDAD" certifico que durante el periodo comprendido del 12/12/2022 al 11/01/2023, se recibió el servicio de mantenimiento (preventivo y correctivo) al parque automotor (motocicletas), según especificaciones técnicas mínimas requeridas, servicio prestado por la firma **OMAR HENRY CORTES VELASQUEZ** identificado con NIT. 79.204.832.-5, mediante factura de venta No. **MTTO 9972**, con pre liquidaciones de números (60276,60148, 57997, 61522, 59792, 58522, 60405, 60394, 60472, 60544, 60546, 58014, 60449, 59457, 60176, 58341, 60330, 60470, 60391, 60447, 59731, 60302, 60424, 60473, 60425, 60421, 59459, 60341, 60393,)

Se expide la presente certificación, a los dies (10) días del mes de febrero de 2023.

Atentamente,



**RICARDO AUGUSTO REYES PRIETO**

CC. 79.672.729

Profesional Especializado Código 222 - Grado 19

Supervisor del Contrato No. 2022-1089



Seguridad vial y compromiso ambiental  
Implementación P.O.S.M. Resolución 1501 de 2014

## CERTIFICACION PAGO SEGURIDAD SOCIAL

Que mediante certificación de fecha 10 de Febrero de 2023, suscrita por el señor HENRY CORTES VELASQUEZ identificado con C.C. 79.204.832 representante, de la empresa Cortes Velásquez Omar Henry establecimiento de comercio MOTO MUNDIAL NIT. 79.204.832-5, y bajo la gravedad de juramento, certifico que en cumplimiento con lo requerido en el artículo 50 de la Ley 789 de 2002, se están efectuando las provisiones o pagos, según corresponda, de las prestaciones sociales y también pagos de salarios, y de aportes a los sistemas de salud, riesgos laborales, pensiones y aportes a las Cajas de Compensación Familiar, Instituto Colombiano de Bienestar Familiar y Servicio Nacional de Aprendizaje, para todos los empleados de la Firma, y que a la fecha y durante los últimos seis (6) meses, se encuentra al día con estas obligaciones.

Adicionalmente certifico que conforme a lo establecido por la legislación sobre Seguridad Social, Ley 100 de 1993, todos los empleados de la Firma se encuentran afiliados al Sistema de Seguridad Social Integral con el objeto de garantizarles el cubrimiento de las contingencias económicas y de salud.

Agradezco la atención a la presente.

Cordialmente.

CORTES VELASQUEZ OMAR HENRY

C.C. 79.204.832

CALLE 79.204.832-5  
CALLE 24 No. 129 - 50753  
BOGOTÁ (57 1) 415 2484 548 1004  
CONTACTO@motomundial.com.co  
[www.motomundial.com.co](http://www.motomundial.com.co)

Comercio Autorizado HONDA YAMAHA

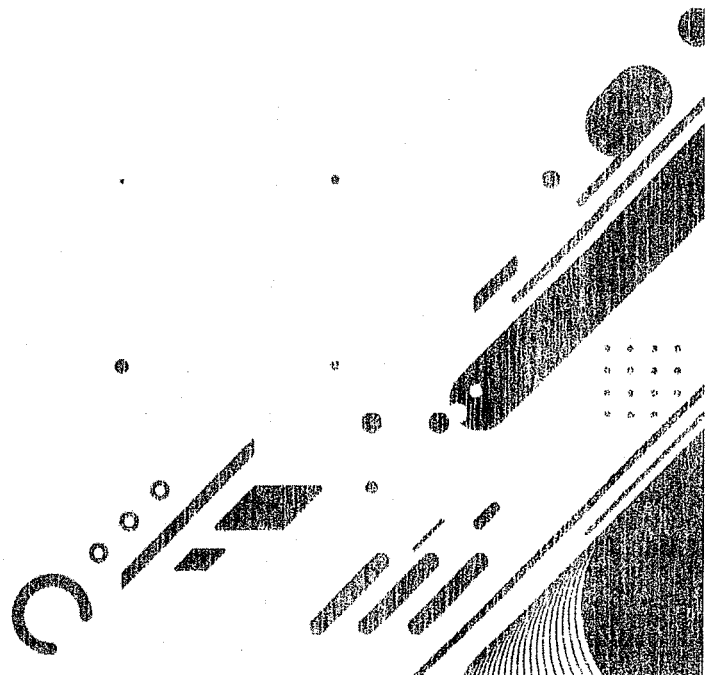

DATOS DEL APORTANTE				DATOS DE LA PLANILLA			
TIPO	NÚMERO	NOMBRE APORTANTE	DIRECCIÓN	TELÉFONO	CORREO	PLANILLA ASOCIADA	FECHA PAGO ASOCIADA (DIA/MES/AÑO)
NI	79204832-5	CORTES VELA-SOLÍZ OMAR HENRY	av calle 24 NO 100 - 80	5454080	contabilidad@motomundial.com.co	2023-01	2022-12
FORMA PRESENTACIÓN	CLASE APORTANTE	NOMBRE SU CURSAL	DIVISIÓN	DEPARTAMENTO	CIUDAD / MUNICIPIO	PERIODO PENSIONES	TIPO PLANILLA
SUCURSAL	B - menos de 200 c	PRINCIPAL	PPAL	BOGOTÁ D. C.	BOGOTÁ D.C.	E	12/01/2023
EXONERADO PAGO PARAFISCALES Y SALUD						FECHA PAGO PLANILLA	NÚMERO PLANILLA
NO						2022-12	64745596
						TOTAL A PAGAR	\$4.947.400

DATOS DEL APORTANTE				DATOS DE LA PLANILLA			
TIPO	NÚMERO	NOMBRE APORTANTE	DIRECCIÓN	TELÉFONO	CORREO	PLANILLA ASOCIADA	FECHA PAGO ASOCIADA (DIA/MES/AÑO)
NI	79204832-5	CORTES VELA-SOLÍZ OMAR HENRY	av calle 24 NO 100 - 80	5454080	contabilidad@motomundial.com.co	2023-01	2022-12
FORMA PRESENTACIÓN	CLASE APORTANTE	NOMBRE SU CURSAL	DIVISIÓN	DEPARTAMENTO	CIUDAD / MUNICIPIO	PERIODO PENSIONES	TIPO PLANILLA
SUCURSAL	B - menos de 200 c	PRINCIPAL	PPAL	BOGOTÁ D. C.	BOGOTÁ D.C.	E	12/01/2023
EXONERADO PAGO PARAFISCALES Y SALUD						FECHA PAGO PLANILLA	NÚMERO PLANILLA
NO						2022-12	64745596
						TOTAL A PAGAR	\$4.947.400

TOTALES POR SUBSISTEMAS

Código EPS	Nombre	NIT	Cotización Obligatoria	UPC Adicional	Incapacidades		Licencia Maternidad		Días Mora	Valor Mora Cotización	Valor Mora UPC	Total a Pagar	No. Afiliados
					No. Autorización	Valor	No. Autorización	Valor					
EPS005	Santitas EPS	800251440-6	125.100	0	0	0	0	2	300	0	125.400	1	
EPS008	Compensar EPS	860066942-7	683.600	0	0	0	0	2	1.600	0	685.200	6	
EPS010	EPS Sura	800088702-2	125.000	0	0	0	0	2	300	0	125.300	1	
EPS017	Familianar EPS	830003564-7	500.100	0	0	0	0	2	1.200	0	501.300	4	
ESSC24	EPS-S Coosalud	900226715-3	125.000	0	0	0	0	2	300	0	125.300	1	

TOTALES PENSION

Código AFP	Nombre	NIT	Cotización Obligatoria	Aporte Voluntario Afiliado	Aporte Voluntario Aportante	Aporte Fsp - Solidaridad	Aporte Fsp - Subsistencia	Días Mora	Valor Mora Cotización	Valor Mora FSP	Total a Pagar	No. Afiliados
230301	Posvenir	800224806-8	688.100	0	0	0	2	1.600	0	689.700	4	
231001	Colfondos	800227940-6	160.100	0	0	0	2	400	0	160.500	1	
25-14	Compensaciones	900326004-7	826.600	0	0	0	2	1.900	0	828.700	6	

TOTALES RIESGOS LABORALES

Código ARL	Nombre	NIT	Cotización Obligatoria	Incapacidades		Valor Neto Cotización	Días Mora	Valor Mora Cotización	Valor Saldo a Favor	Fondo Solidaridad	Total a Pagar	No. Afiliados
				No. Autorización	Valor							
14-23	Positiva Seguros	860011153-6	258.000	0	0	258.000	2	600	2.580	0	258.600	13

TOTALES CAJAS

Código CCF	Nombre	NIT	Valor Aporte Cotización	Días Mora	Valor Aporte Favor	Valor Saldo a Favor	Fondo Solidaridad	Total a Pagar	No. Afiliados





REPUBLICA DE COLOMBIA  
IDENTIFICACION PERSONAL  
CEDULA DE CIUDADANIA

NUMERO **79.204.832**  
**CORTES VELASQUEZ**

APELLIDOS  
**OMAR HENRY**

NOMBRES

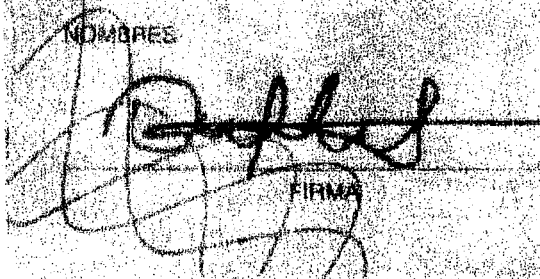
  
FIRMA

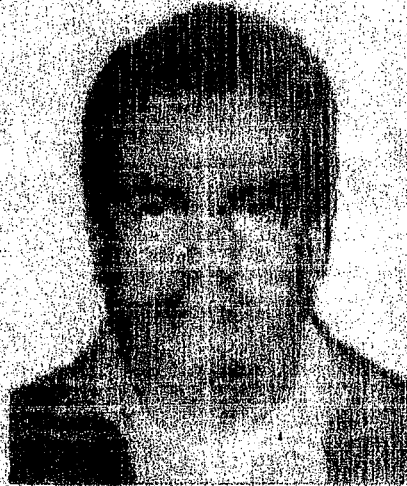

INDICE DERECHO

FECHA DE NACIMIENTO **14-SEP-1966**

**QUETAME**  
(CUNDINAMARCA)

LUGAR DE NACIMIENTO

**1.67**                      **B+**                      **M**  
ESTATURA                      G.S. RH                      SEXO

**24-OCT-1984 SOACHA**

FECHA Y LUGAR DE EXPEDICION *Carlos Abel Sánchez Torres*  
REGISTRADOR NACIONAL  
CARLOS ABEL SANCHEZ TORRES



A-1500150-00015861-M-0079204832-20000620      0000559981A 1      1110020522



UNIDAD  
ADMINISTRATIVA  
ESPECIAL

**JUNTA CENTRAL  
DE CONTADORES**

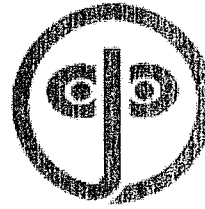

Certificado No:

4 9 8 6 8 4 3 9 8 8 8 3 1 6

LA REPUBLICA DE COLOMBIA

MINISTERIO DE COMERCIO, INDUSTRIA Y TURISMO

UNIDAD ADMINISTRATIVA ESPECIAL

JUNTA CENTRAL DE CONTADORES

CERTIFICA A:  
QUIEN INTERESE

Que el contador público **CARLOS JULIO CARDENAS JIMENEZ** identificado con CÉDULA DE CIUDADANÍA No 11430299 de FACATATIVA (CUNDINAMARCA) Y Tarjeta Profesional No 38110-T SI tiene vigente su inscripción en la Junta Central de Contadores y desde los últimos 5 años.

**NO REGISTRA ANTECEDENTES DISCIPLINARIOS** \*\*\*\*\*  
\*\*\*\*\*  
\*\*\*\*\*

Dado en BOGOTA a los 26 días del mes de Diciembre de 2022 con vigencia de (3) Meses, contados a partir de la fecha de su expedición.

**DIRECTOR GENERAL**

ESTE CERTIFICADO DIGITAL TIENE PLENA VALIDEZ DE CONFORMIDAD CON LO ESTABLECIDO EN EL ARTICULO 2 DE LA LEY 527 DE 1999, DECRETO UNICO REGLAMENTARIO 1074 DE 2015 Y ARTICULO 6 PARAGRAFO 3 DE LA LEY 962 DEL 2005

Para confirmar los datos y veracidad de este certificado, lo puede consultar en la página web [www.jcc.gov.co](http://www.jcc.gov.co) digitando el número del certificado

República de Colombia  
Ministerio de Educación Nacional

**JUNTA CENTRAL DE CONTADORES  
TARJETA PROFESIONAL  
DE CONTADOR PUBLICO**

**38110-T**

**CARLOS JULIO  
CARDENAS JIMENEZ**

**C.C. 11.438.299**

**RESOLUCION INSCRIPCION 888  
UNIVERSIDAD CENTRAL**

**FECHA 17-111-94**



Profesional 

09846113

FIRMA DEL TITULAR

Esta tarjeta es el único documento que lo acredite como  
CONTADOR PUBLICO de acuerdo con lo establecido en  
la ley 42 de 1990.  
Agradecemos a quien encuentre esta tarjeta devolverla  
al Ministerio de Educación Nacional - Junta Central de  
Contadores

REPUBLICA DE COLOMBIA  
IDENTIFICACION PERSONAL  
CEDULA DE CIUDADANIA

NUMERO **11.430.299**

**CARDENAS JIMENEZ**

APELLIDOS

**CARLOS JULIO**

NOMBRES

  
FIRMA



INDICE DERECHO

FECHA DE NACIMIENTO **05-NOV-1961**

**FACATATIVA**  
(CUNDINAMARCA)

LUGAR DE NACIMIENTO

**1.78**  
ESTATURA

**A+**  
G.S. RH

**M**  
SEXO

**29-NOV-1979 FACATATIVA**

FECHA Y LUGAR DE EXPEDICION

*Carlos Ariel Sanchez Torres*  
REGISTRADOR NACIONAL  
CARLOS ARIEL SANCHEZ TORRES

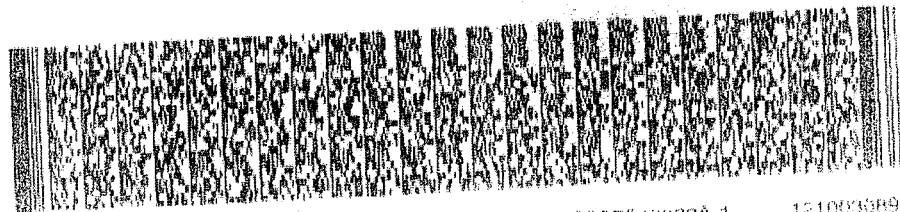

A 1500150 00127656-M-0011430299-20081114

0005942238A 1

1510036893



# 22359

## ACTA DE RECIBIDO Y TRATAMIENTO DE ACEITE USADO

### CERTIFICA:

Que **RECIPROIL LTDA**, recibió en su Planta aceite usado proveniente de la información del siguiente Generador:

ACOPIADOR	FECHA ENTREGA	NUMERO COMPROBANTE	VOLUMEN RECIBIDO
<b>CORTES VELASQUEZ OMAR HENRY</b> NIT: 79.204.832-5	OCTUBRE 13 DE 2022	1890	330 GLS

Los desechos recibidos, fueron debidamente tratados cumpliendo con las normas vigentes del Ministerio del Medio Ambiente, a través de un proceso de sedimentación, filtración y centrifugación.

Bajo esta condición el aceite entregado, ha dejado de ser un residuo para convertirse en materia prima óptima para otros procesos, por lo que cualquier responsabilidad por parte del Generador relacionada con el manejo ambiental del residuo, ha cesado.

En constancia de lo anterior se expide 09 Noviembre de 2022.

Cordialmente,

**DAYAN DE SALVADOR**  
Dpto. Ambiental



**ALCALDÍA MAYOR  
BOGOTÁ, D.C.**  
Secretaría Distrital  
**MEDIO AMBIENTE**

**REPORTE DE MOVILIZACIÓN  
DE ACEITES USADOS**

**BOGOTÁ 012 No. 1890 2022**

DATOS DEL ACOPIADOR PRIMARIO O SECUNDARIO			
NOMBRE DEL ACOPIADOR PRIMARIO O SECUNDARIO <i>Carlos Velásquez Cruz Henry</i>			
TELÉFONO: <i>5154060</i>	C.C./NIT: <i>79.204832</i>		
DIRECCIÓN: <i>c/ll 24 100 80</i>			
CUIDAD O MUNICIPIO: <i>Bogotá</i>	DEPARTAMENTO: <i>Cundinamarca</i>	PRIMARIO <input checked="" type="checkbox"/>	SECUNDARIO <input type="checkbox"/>
RESPONSABLE DE LA OPERACIÓN			
NOMBRE DE QUIEN ENTREGA: <i>Diana Tellez</i>		CARGO: <i>Asista C.</i>	
TIPO, CANTIDAD Y SISTEMA DE ALMACENAMIENTO DEL RESIDUO			
AUTOMOTOR <input checked="" type="checkbox"/>	HIDRAULICO <input type="checkbox"/>	INDUSTRIAL <input type="checkbox"/>	DIeléCTRICO <input type="checkbox"/>
ENTREGA (GALONES) <i>330</i>			
TANQUES <input type="checkbox"/>	TANQUES <input checked="" type="checkbox"/>	OTROS (ESPECIFICAR) <i></i>	FECHA DE ENTREGA (D.M.A.) <i>17 10 2022</i>
FIRMA DE QUIEN ENTREGA: <i>[Signature]</i>			

DATOS DEL MOVILIZADOR	
NOMBRE DEL TRANSPORTADOR: <b>ARTURO PATIÑO Y/O YESID GÓMEZ</b> LICENCIA AMBIENTAL RESOLUCION DAMA - No. 2410 REGISTRO No. 012	TELÉFONO: <i>298 5415 - 298 8438</i>  CEL.: <i>313 885 4979</i>
DIRECCIÓN: <b>TV. 124 No. 18A - 76</b>	C.C./NIT: <i>79.280.868</i>
CUIDAD O MUNICIPIO: <b>BOGOTÁ</b>	DEPARTAMENTO: <b>CUNDINAMARCA</b>
IDENTIFICACIÓN Y TIPO DE VEHÍCULO	
PLACA: <i>UPT 502</i>	CAMIÓN <input type="checkbox"/> CARROTANQUE <input checked="" type="checkbox"/> OTROS / ESPECIFICAR
NOMBRE DEL CONDUCTOR: <i>Wilson Contreras</i>	
C.C.: <i>77 796 891</i>	
FIRMA DE QUIEN TRANSPORTA: <i>[Signature]</i>	

**RECIPROIL LTDA.**  
TV 124 No. 18 A - 76 FONTIBON  
TEL: 298 5415 - 298 8438  
CEL: 313 885 4979  
reciproilltda@hotmail.com  
reciproilltdacertificados@hotmail.com

**GENERADOR**



# REPORTE DE MOVILIZACIÓN RESIDUOS APROVECHABLES

Nº 0420

FECHA

CLIENTE

*[Handwritten client name]*

DIRECCIÓN

*[Handwritten address]*

CONDUCTOR

VEHÍCULO  
PLACA

HORA  
LLEGADA

HORA  
SALIDA

MATERIAL	Kilos	MATERIAL	Kilos	MATERIAL	Kilos
ARCHIVO		PLÁSTICO SUCIO		ACERO	
PERIÓDICO		PLÁSTICO PARA SELECCIÓN		BRONCE	
REVISTAS		PP		VIDRIO	
CARTÓN		PVC			
PLEGADIZA		CANECA PLÁSTICA			
PET		CANECA METÁLICA			
SOPLADO		ESTIBAS EN BUEN ESTADO			
PASTA		MADERA			
GALÓN		CHATARRA	<i>400</i>		
GANCHO		ALUMINIO			
PLÁSTICO LIMPIO		COBRE			
TOTAL		TOTAL		TOTAL	

EVALUACIÓN DEL SERVICIO	OBSERVACIONES
EXCELENTE	<i>[Handwritten observation]</i>
BUENO	<i>[Handwritten observation]</i>
REGULAR	<i>[Handwritten observation]</i>
MALO	<i>[Handwritten observation]</i>

FIRMA Y SELLO DE QUIEN ENTREGA

Nombre: *[Handwritten name]*

CC: \_\_\_\_\_ TEL: \_\_\_\_\_

FIRMA Y SELLO DE QUIEN RECIBE

Nombre: *[Handwritten name]*

CC: \_\_\_\_\_ TEL: \_\_\_\_\_



AMBIENTE Y SOLUCIONES S.A.S

## AMBIENTE Y SOLUCIONES S.A.S

NIT. 900.417.901-7

Certifica que la empresa **MOTO MUNDIAL HENRY CORTES**, con Nit. **79204832-5**, Con sede en **CALLE 24 # 100-86**

Hizo entrega el día **22 de OCTUBRE de 2022**, de los siguientes residuos para el aprovechamiento mediante la empresa **AMBIENTE Y SOLUCIONES SAS**, quien realiza el desmantelamiento y clasificación para la reintegración a la cadena productiva. El material que se certifica fue transportado, almacenado temporalmente y aprovechado mediante unidades mecánicas garantizando su aprovechamiento. Dichos materiales no presentan características de peligrosidad, conforme al Decreto 1076 de 2015.

### RESIDUOS

MATERIAL	CANT (Kg)
Plástico	0
PET	0
Cartón	0
Archivo	0
Periódico	0
Plegadiza	0
Chatarra	999
Vidrio	0
Madera	0
Llantas	0
Otros	0

### HUELLA DE CARBONO

EMISIONES DE CO <sub>2</sub> EVITADAS (Toneladas)
2,045
Gracias a un adecuado aprovechamiento se ha disminuido en <b>2,045</b> toneladas las emisiones de dióxido de carbono (CO <sub>2</sub> eq) a la atmósfera, evitando enfermedades de índole respiratorio y dermatológico a la comunidad. Así mismo, se ha evitado que <b>999Kg</b> lleguen al relleno sanitario Doña Juana o a nuestros cuerpos hídricos, previniendo la contaminación de ríos, afluentes y aguas subterráneas y se ha evitado la quema de estas.

El presente certificado se expide a solicitud del interesado a los 3 días del mes de **NOVIEMBRE** del 2022. Cualquier información adicional con este certificado, se encuentra disponible para consulta en las instalaciones de Ambiente y Soluciones SAS.

Cordialmente,

**FREDY ANDRÉS BULLA ORJUELA**

Director de Operaciones

Datos tomados de: <http://www.bivica.org/upload/gases-invernadero-calculo.pdf>, <http://www.protecmadera.com/huella-de-carbono-negativa-madera-producida-sumidero-de-co2/>, <http://sustentable.uc.cl/wp-content/uploads/2014/09/Reporte-Huella-de-Carbono-2013.pdf>, <http://www.sustentator.com/blog-es/2011/12/huella-de-carbono-del-plastico/>



Recolección, transporte y entrega de respel.  
Asesorías en temas ambientales y SST

AMBIENTE Y SOLUCIONES S.A.S  
CALLE 24 # 100-86  
Teléfono 3002766 - 3002767  
www.ambienteysoluciones.com.co



SOLUCIONES S.A.S

## ORDEN DE RECOLECCION DE RESIDUOS

VERSIÓN 002	FECHA DE ACTUALIZACIÓN 26/05/2020	PROCESO OPERATIVO	CODIGO: F - OPE - 002		
EMPRESA SOLICITANTE: MOTO MUNDIAL		FECHA DE SOLICITUD 2022-10-11	CONSECUTIVO:	011528	
NIT: 79.204.832-5	DIRECCIÓN: CLL 24 NO 100 80	FECHA DE RECOLECCIÓN: 2022-10-22			
CIUDAD: BOGOTA, D. C.	PERSONA DE CONTACTO:	TELÉFONO: 4152498			
ITEM	NOMBRE DEL RESIDUO	PESO APROXIMADO	PESO RECOLECTADO	GESTION REALIZADA A LOS RESIDUOS	ESTADO
1	FILTROS USADOS	150	127	Celda   INDUSTRIAL   Disposicion Directa	Recogido
2	LLANTAS USADAS	1500	2400	Aprovechamiento Desnaturalizacion de Materiales y Productos   SERVICIO   Almacenamiento de llantas	Recogido
3	SOLIDOS CONTAMINADOS CON HC Y O DERIVADOS	100	0		Aprobado
PESO TOTAL RECOLECTADO (Kg)			2527		
NOTA. LOS RESIDUOS NO APROBADOS SERÁN REPORADOS AL GENERADOR UNA VEZ HECHA LA VERIFICACIÓN DE ESTE FORMATO, CON EL FIN DE DARLE LAS RECOMENDACIONES PERTINENTES PARA LA GESTIÓN DE DICHOS RESIDUOS					
El generador certifica que los residuos entregados corresponden exactamente a la declaración realizada por la empresa. El generador continuará siendo responsable en forma integral por los efectos ocasionados a la salud o al ambiente, de un contenido químico o biológico no declarado al receptor y a la autoridad ambiental. (Artículo 13 decreto 4741 de 2005)(Artículo 2.2.6.1.3.2 decreto 1076 de 2015). El generador deberá entregar envasados, empaquetados, embalados y etiquetados sus residuos o desechos peligrosos conforme a la normatividad vigente (artículo 10, numeral (d) decreto 4741 de 2005)(Parágrafo artículo 2.2.6.1.3.1 decreto 1076 de 2015)					
OBSERVACIONES GENERALES		OBSERVACIONES CONDUCTOR		OBSERVACIONES CLIENTE / NOMBRE PERSONA QUE ENTREGA LOS RESIDUOS	
Placa del vehículo: KNZ815				- 22-10-2022 entrega miguel borrero cargo auxiliar servicio técnico	
 APROBÓ: _____					

INFORME MOTOS FACTURADAS 12 DICIEMBRE 2022 AL 11 ENERO 2023

CI	Placa	Marca	Modelo	Fecha	Color	F. Salida	Neto	IVA	Subtotal	IVA	Total
1	60276	OGD60E	DR-X200	64305	2022-10-21	2022-12-13	2.230.337,53	691.094,86	2.921.432,39	555.072,15	3.476.505,00
2	60148	OIQ21D	INAZUMA 250	117225	2022-10-18	2022-12-13	2.877.214,61	1.052.277,14	3.930.491,75	746.793,42	4.677.285,00
3	57997	UKO06D	INAZUMA 250	128332	2022-07-21	2022-12-19	1.696.922,91	1.042.273,68	2.739.196,59	520.447,34	3.259.644,00
4	61522	DDR82E	INAZUMA 250	101342	2022-12-19	2022-12-19	143.622,90	40.128,94	183.751,84	34.912,85	218.665,00
5	57972	OIQ15D	INAZUMA 250	127864	2022-10-04	2022-12-22	643.684,25	974.282,59	1.617.966,84	307.413,70	1.925.381,00
6	58522	UKO01D	INAZUMA 250	129673	2022-08-11	2022-12-26	2.918.402,41	1.698.233,91	4.616.636,32	877.160,88	5.493.797,00
7	60405	DDZ63E	INAZUMA 250	90499	2022-10-27	2022-12-27	995.070,59	302.641,22	1.297.711,81	246.565,24	1.544.277,00
8	60394	DDR77E	INAZUMA 250	98344	2022-10-26	2022-12-27	1.107.082,34	75.939,91	1.183.022,25	224.774,22	1.407.796,00
9	60472	OIQ76D	INAZUMA 250	123662	2022-10-28	2022-12-27	974.964,58	80.256,14	1.055.217,72	200.491,35	1.255.709,00
10	60544	OF540E	DR-X200	68752	2022-11-01	2022-12-27	1.988.864,80	680.395,60	2.669.260,40	507.159,47	3.176.420,00
11	60546	OF507E	DR-X200	48372	2022-11-01	2022-12-27	1.929.532,87	122.613,02	2.052.145,89	389.907,71	2.442.054,00
12	58014	DD216E	INAZUMA 250	96993	2022-07-21	2022-12-27	3.711.819,33	511.098,82	4.293.280,28	815.723,24	5.109.004,00
13	60449	OGD50E	DR-X200	69610	2022-09-20	2022-12-28	1.052.730,84	150.806,14	1.563.829,66	297.127,63	1.860.957,00
14	59457	DDZ04E	INAZUMA 250	88405	2022-10-28	2022-12-28	169.573,76	320.379,90	320.379,90	60.872,18	381.252,00
15	60176	OGC30E	DR-X200	52774	2022-10-19	2023-01-05	2.016.311,55	566.291,90	2.582.603,45	490.690,84	3.073.294,00
16	58341	DDR45E	INAZUMA 250	98664	2022-08-05	2023-01-05	1.498.203,58	1.209.530,37	2.707.733,95	514.469,44	3.222.203,00
17	60330	DD509E	INAZUMA 250	85992	2022-10-24	2023-01-05	1.867.193,53	708.424,99	2.575.618,52	489.367,51	3.064.986,00
18	60470	OGD84E	DR-X200	58557	2022-10-28	2023-01-05	635.337,03	199.739,32	835.076,35	158.664,50	993.741,00
19	60391	OGC83E	DR-X200	51524	2022-10-26	2023-01-05	2.445.939,56	274.208,33	2.720.147,89	516.828,09	3.236.976,00
20	60447	OGD44E	DR-X200	90824	2022-10-28	2023-01-05	1.783.664,39	422.354,39	2.206.018,78	419.143,56	2.625.162,00
21	59731	DDR63E	INAZUMA 250	122840	2022-10-01	2023-01-05	922.204,22	856.118,26	1.778.322,48	337.881,27	2.116.204,00
22	60302	OF501E	DR-X200	59141	2022-10-22	2023-01-05	1.121.490,77	285.288,73	1.406.779,50	267.288,10	1.674.068,00
23	60424	OIQ28D	INAZUMA 250	102669	2022-10-27	2023-01-05	1.077.714,31	822.087,83	1.899.802,14	360.962,41	2.260.765,00
24	60473	DDR43E	INAZUMA 250	91343	2022-10-28	2023-01-06	611.187,15	427.188,58	1.038.375,73	197.291,38	1.235.667,00
25	60425	DDZ36E	INAZUMA 250	89604	2022-10-27	2023-01-06	427.196,34	221.758,77	648.955,11	123.301,47	772.257,00
26	60421	DDR61E	INAZUMA 250	132092	2022-10-27	2023-01-06	1.414.016,53	246.781,00	1.660.797,53	315.551,52	1.976.349,00
27	59459	OGD35E	DR-X200	64167	2022-09-20	2023-01-07	1.635.488,82	325.625,28	1.961.114,10	372.611,66	2.333.726,00
28	60341	OGD30E	DR-X200	3055	2022-10-24	2023-01-11	2.023.240,38	441.581,44	2.464.821,82	468.316,12	2.933.138,00
29	60393	OGD67E	DR-X200	60176	2022-10-26	2023-01-11	1.868.834,86	318.794,88	2.187.629,74	415.649,64	2.603.282,00

# Omar Henry Cortés / Moto Mundial



NIT: 79.204.832-5  
 Teléfono: 4152498 - 5481004  
 Celular: 3153294259  
 Dirección: Av CII 24 N° 100-80/92, Bogotá D.C.  
 Correo: contacto@motomundial.com.co

FACTURA ELECTRÓNICA DE VENTA

MTTO 9972

Fecha de Emisión

2023-02-10

Fecha de

Vencimiento

2023-03-10

Habilitación Facturación Electrónica No.18764040749011 del 2022-12-05 al 2023-06-05 desde MTTO 9096 hasta MTTO 10000.

Vigencia: 6 meses.

CUFE: 03b05b40f94f30745df786c2705c0441faf89f498e5e5737a964ceab48f9801a443109e5b1db4477566bf7e071229a39

**Facturado a:**

Cliente : SECRETARIA DISTRITAL DE MOVILIDAD

Dir : CL 13 NRO. 37 - 35 PISO 3

Nit/CC : 899999061-9

OT: 62962

Correo : siifnacion.facturaelectronica@minhacienda.gov.co

Vehículo: 1-1-1 SIN MARCA SIN LINEA

Tel: 3649400 0

Kms : 0.00

CÓDIGO QR



Tipo / Descripción	Cantidad	Precio	Dcto	IVA	Total
PRODUCTO/ Suministro de repuestos correspondiente al contrato MANTENIMIENTO PREVENTIVO Y CORRECTIVO CON SUMINISTROS DE REPUESTOS Y MANO DE OBRA DEL PARQUE AUTOMOTOR DE PROPIEDAD DE LA SECRETARIA CONTRATO 2022-1089 OC92472 R	1.00	43,787,843.74	0.00%	19.00%	43,787,843.74
SERVICIO / Servicio correspondiente al contrato MANTENIMIENTO PREVENTIVO Y CORRECTIVO CON SUMINISTROS DE REPUESTOS Y MANO DE OBRA DEL PARQUE AUTOMOTOR DE PROPIEDAD DE LA SECRETARIA CONTRATO 2022-1089 OC92472 S	1.00	15,330,276.99	0.00%	19.00%	15,330,276.99

Son: Setenta Millones Trescientos Cincuenta Mil Quinientos Sesenta y Cuatro pesos Mda/Cte.

SERVICIOS	\$ 15,330,276.99
ITEMS	\$ 43,787,843.74
EXENTOS	\$ 0.00
SUBTOTAL	\$ 59,118,120.73
IVA	\$ 11,232,442.94
AJUSTE PESO	\$ 0.33
<b>TOTAL</b>	<b>\$ 70,350,564.00</b>

Fecha y hora de generación: 2023-02-10 17:12:27. Fecha y hora validación DIAN: 2023-02-10 17:12:32. Forma de pago: crédito. Fecha vencimiento: 2023-03-10. Medio de pago: Factura

Observaciones:

SOMOS AUTORETENEDORES DE ICA. RES. N°. DDI-032117 DEL 25 DE OCTUBRE DEL 2019

El cliente acepta haber recibido real y materialmente todo lo facturado. Responsable de IVA Régimen Común Esta factura se asimila en todos los efectos legales a una letra de cambio artículo 772/774 código de comercio. Garantía \_\_\_ Kms y/o \_\_\_ meses, lo que suceda primero. Actividad Principal ICA 4542 tarifa 0.966%. Actividad Secundaria ICA 45412 tarifa 1.104%. factura impresa por computador Art. 617 estatuto tributario.

Usuario: tellezhd

Factura Electrónica Generada por: Omega Cloud V3.0

Framesoft Solutions 900.266.799-2



PRELIQUIDACIÓN ORDEN DE TRABAJO N° 60276  
Omar Henry Cortés / Moto Mundial  
79.204.832-5  
Av CII 24 N° 100-80/92 / 4152498 - 5481004 3153294259  
www.motomundial.com.co contacto@motomundial.com.co

**Facturar a:**  
Nit/CC : 899999061-9  
Cliente : SECRETARIA DISTRITAL DE MOVILIDAD  
Tel: 3649400 0  
Correo :  
siifnacion.facturaelectronica@minhacienda.gov.co  
Dir : CL 13 NRO. 37 - 35 PISO 3  
Casillero : No.

**Vehículo:**  
OGD60E 17-9503  
Suzuki / DR-X200 /Motor: 0  
Km / Tipo : 64305.00 / Gasolina  
Chasis / Cilindraje : 0 / 200  
Modelo / Color : 2018 / UNIFORMADA  
Hoy : 2022-12-13

Rombo : No. Apertura : 2022-10-21

**Detalle repuestos cargados a la Orden:**

Ref-Descripción	Cantidad	V/unitario	Dsc%	Iva	V/Neto
R - ACEITE 4T	1.00	21,199.67	15.00%	19.00 %	18,019.72
R - BANDAS FRENO TRASERO	1.00	58,020.14	15.00%	19.00 %	49,317.12
R - BOMBILLO STOP	1.00	10,041.95	15.00%	19.00 %	8,535.66
R - BUJIA	1.00	13,389.26	15.00%	19.00 %	11,380.87
R - CONJUNTO SWITCH *	1.00	250,000.00	15.00%	19.00 %	212,500.00
R - DIAFRAGMA CARBURADOR	1.00	75,872.50	15.00%	19.00 %	64,491.63
R - FILTRO ACEITE	1.00	18,968.12	15.00%	19.00 %	16,122.90
R - FILTRO AIRE	1.00	62,483.23	15.00%	19.00 %	53,110.75
R - KIT ARRASTRE	1.00	569,043.72	15.00%	19.00 %	483,687.16
R - KIT BUJES TIJERA COMPLETO	1.00	156,208.08	15.00%	19.00 %	132,776.87
R - LIQUIDO DE FRENOS	1.00	24,546.98	15.00%	19.00 %	20,864.93
R - LLANTA DELANTERA	1.00	200,838.96	15.00%	19.00 %	170,713.12
R - LLANTA TRASERA	1.00	273,364.14	15.00%	19.00 %	232,359.52
R - MANZANA VELOCIMETRO *	1.00	300,000.00	15.00%	19.00 %	255,000.00
R - PASTILLAS FRENO DELANTERO	1.00	80,335.58	15.00%	19.00 %	68,285.24
R - RODAMIENTO RUEDA DELANTERA	2.00	68,062.09	15.00%	19.00 %	115,705.55
R - RODAMIENTO RUEDA TRASERA	2.00	37,936.25	15.00%	19.00 %	64,491.63
R - TAPA VALVULA	1.00	20,083.90	15.00%	19.00 %	17,071.32
R - TAPON CULATIN	1.00	18,968.12	15.00%	19.00 %	16,122.90
R - PISTAS RODAMIENTO TRASERO *	1.00	70,000.00	15.00%	19.00 %	59,500.00
R - PASTA AGUJA CARBURADOR	1.00	13,389.26	15.00%	19.00 %	11,380.87
R - CORTINA CARBURADOR	1.00	150,629.22	15.00%	19.00 %	128,034.84
R - LUBRICACION GUAYAS	1.00	24,546.98	15.00%	19.00 %	20,864.93
<b>Subtotal Repuestos</b>					<b>2,230,337.53</b>

**Detalle mano de obra / servicios cargados a la Orden:**

Ref-Descripción	Hr/C	V/unitario	Dsc%	Iva	V/Neto
S - MO - SINCRONIZACION MOTOR	1.00	39,341.06	15.00 %	19.00 %	33,439.90
S - MO - CENTRADA RIN DELANTERO *	1.00	83,000.00	15.00 %	19.00 %	70,550.00
S - MO - LUBRICACION GUAYAS	1.00	13,113.69	15.00 %	19.00 %	11,146.64
S - MO - ENCAMIZAR CAMPANA *	1.00	120,000.00	15.00 %	19.00 %	102,000.00
S - MO - ACEITE 4T	1.00	2,623.15	15.00 %	19.00 %	2,229.68
S - MO - BANDAS FRENO TRASERO	1.00	13,113.69	15.00 %	19.00 %	11,146.64
S - MO - BOMBILLO STOP	1.00	2,623.15	15.00 %	19.00 %	2,229.68
S - MO - BUJIA	1.00	2,623.15	15.00 %	19.00 %	2,229.68
S - MO - CONJUNTO SWITCH *	1.00	50,000.00	15.00 %	19.00 %	42,500.00
S - MO - MANZANA VELOCIMETRO *	1.00	20,000.00	15.00 %	19.00 %	17,000.00
S - MO - ARREGLO VELOCIMETRO *	1.00	150,000.00	15.00 %	19.00 %	127,500.00
S - MO - DIAFRAGMA CARBURADOR	1.00	26,227.38	15.00 %	19.00 %	22,293.27
S - MO - FILTRO ACEITE	1.00	13,113.69	15.00 %	19.00 %	11,146.64
S - MO - FILTRO AIRE	1.00	13,113.69	15.00 %	19.00 %	11,146.64

S - MO - KIT ARRASTRE	1.00	13,113.69	15.00 %	19.00 %	11,146.64
S - MO - KIT BUJES TIJERA COMPLETO	1.00	39,341.06	15.00 %	19.00 %	33,439.90
S - MO - LIQUIDO DE FRENOS	1.00	13,113.69	15.00 %	19.00 %	11,146.64
S - MO - PISTAS RODAMIENTO TRASERO *	1.00	15,000.00	15.00 %	19.00 %	12,750.00
S - MO - PASTA AGUJA CARBURADOR	1.00	26,227.38	15.00 %	19.00 %	22,293.27
S - MO - CORTINA CARBURADOR	1.00	26,227.38	15.00 %	19.00 %	22,293.27
S - MO - LLANTA DELANTERA	1.00	13,113.69	15.00 %	19.00 %	11,146.64
S - MO - LLANTA TRASERA	1.00	13,113.69	15.00 %	19.00 %	11,146.64
S - MO - PASTILLAS FRENO DELANTERO	1.00	13,113.69	15.00 %	19.00 %	11,146.64
S - MO - RODAMIENTO RUEDA DELANTERA	2.00	13,113.69	15.00 %	19.00 %	22,293.27
S - MO - RODAMIENTO RUEDA TRASERA	2.00	13,113.69	15.00 %	19.00 %	22,293.27
S - MO - TAPA VALVULA	1.00	13,113.69	15.00 %	19.00 %	11,146.64
S - MO - TAPON CULATIN	1.00	26,227.38	15.00 %	19.00 %	22,293.27

**Subtotal Servicios 691,094.86**

**Gran Total:**

**Subtotal : 2,921,432.39**

**Iva : 555,072.15**

**Ajuste al peso : 0.46**

**Valor Total : 3,476,505.00**

**Notas Adicionales:**

Motivos Apertura : Mantenimiento Contrato

Fecha Prometido : 2022-12-13 Fecha Cierre : 2022-12-13

No existen pedidos pendientes para esta orden

Abonos la Orden: 0

\* La Orden se encuentra: Cerrada \*

\* La Orden tiene espejo \*

\* La Orden no tiene plan \*

\* La Orden no tiene ningún contrato \*

\* La Orden no tiene planes asociados \*

Impreso por Omega Cloud Versión .3.0. - Framesoft Solutions 900.266.799-2.



PRELIQUIDACIÓN ORDEN DE TRABAJO N° 60148

Omar Henry Cortés / Moto Mundial

79.204.832-5

Av CII 24 N° 100-80/92 / 4152498 - 5481004 3153294259

www.motomundial.com.co contacto@motomundial.com.co

**Facturar a:**

Nit/CC : 899999061-9

Cliente : SECRETARIA DISTRITAL DE MOVILIDAD

Tel: 3649400 0

Correo :

siifnacion.facturaelectronica@minhacienda.gov.co

Dir : CL 13 NRO. 37 - 35 PISO 3

Casillero : No.

Rombo : No.

Apertura : 2022-10-18

Hoy : 2022-12-13

**Vehículo:**

OJQ21D 17-6699

Suzuki / INAZUMA 250 /Motor: 0

Km / Tipo : 117225.00 / Gasolina

Chasis / Cilindraje : 0 / 250

Modelo / Color : 2015 / UNIFORMADA

**Detalle repuestos cargados a la Orden:**

Ref-Descripción	Cantidad	V/unitario	Dsc%	Iva	V/Neto
R - ACEITE 10W40 *	3.00	50,000.00	15.00%	19.00 %	127,500.00
R - ACEITE HIDRAULICO	1.00	25,662.76	15.00%	19.00 %	21,813.35
R - BUJIA	2.00	13,389.26	15.00%	19.00 %	22,761.74
R - CONJUNTO MANIJA EMBRAGUE	1.00	141,703.04	15.00%	19.00 %	120,447.58
R - CONJUNTO SWTCH *	1.00	450,000.00	15.00%	19.00 %	382,500.00
R - CUNAS DIRECCION	2.00	178,523.52	15.00%	19.00 %	303,489.98
R - DISCO FRENO DELANTERO	1.00	256,627.56	15.00%	19.00 %	218,133.43
R - DISCO FRENO TRASERO	1.00	245,469.84	15.00%	19.00 %	208,649.36
R - FILTRO ACEITE	1.00	18,968.12	15.00%	19.00 %	16,122.90
R - FILTRO AIRE	1.00	62,483.23	15.00%	19.00 %	53,110.75
R - LLANTA DELANTERA	1.00	200,838.96	15.00%	19.00 %	170,713.12
R - LLANTA TRASERA	1.00	273,364.14	15.00%	19.00 %	232,359.52
R - MANIGUETA FRENO	1.00	50,209.74	15.00%	19.00 %	42,678.28
R - PASTILLAS FRENO DELANTERO	1.00	80,335.58	15.00%	19.00 %	68,285.24
R - PASTILLAS FRENO TRASERA	1.00	111,577.20	15.00%	19.00 %	94,840.62
R - RETENEDORES TELESCOPICOS	2.00	66,946.32	15.00%	19.00 %	113,808.74
R - SENSOR OXIGENO *	1.00	800,000.00	15.00%	19.00 %	680,000.00

Subtotal Repuestos 2,877,214.61

**Detalle mano de obra / servicios cargados a la Orden:**

Ref-Descripción	Hr/C	V/unitario	Dsc%	Iva	V/Neto
S - MO - SINCRONIZACION MOTOR	1.00	39,341.06	15.00%	19.00 %	33,439.90
S - MO - REVISION ELECTRICA	1.00	26,227.38	15.00%	19.00 %	22,293.27
S - MO - AJUSTE DE PIEZAS Y LUBRICACION (CADENA)	1.00	26,227.38	15.00%	19.00 %	22,293.27
S - MO - LAVADA INYECTOR *	2.00	140,000.00	15.00%	19.00 %	238,000.00
S - MO - ACEITE 10W40 *	3.00	2,623.15	15.00%	19.00 %	6,689.03
S - MO - ACEITE HIDRAULICO	1.00	26,227.38	15.00%	19.00 %	22,293.27
S - MO - ARREGLO BOMBA DE GASOLINA *	1.00	420,000.00	15.00%	19.00 %	357,000.00
S - MO - SENSOR OXIGENO *	1.00	80,000.00	15.00%	19.00 %	68,000.00
S - MO - BUJIA	2.00	2,623.15	15.00%	19.00 %	4,459.36
S - MO - CONJUNTO MANIJA EMBRAGUE	1.00	13,113.69	15.00%	19.00 %	11,146.64
S - MO - CONJUNTO SWTCH *	1.00	50,000.00	15.00%	19.00 %	42,500.00
S - MO - CUNAS DIRECCION	2.00	39,341.06	15.00%	19.00 %	66,879.80
S - MO - DISCO FRENO DELANTERO	1.00	13,113.69	15.00%	19.00 %	11,146.64
S - MO - DISCO FRENO TRASERO	1.00	13,113.69	15.00%	19.00 %	11,146.64
S - MO - FILTRO ACEITE	1.00	13,113.69	15.00%	19.00 %	11,146.64
S - MO - FILTRO AIRE	1.00	13,113.69	15.00%	19.00 %	11,146.64
S - MO - LLANTA DELANTERA	1.00	13,113.69	15.00%	19.00 %	11,146.64
S - MO - LLANTA TRASERA	1.00	13,113.69	15.00%	19.00 %	11,146.64
S - MO - MANIGUETA FRENO	1.00	2,623.15	15.00%	19.00 %	2,229.68
S - MO - PASTILLAS FRENO DELANTERO	1.00	13,113.69	15.00%	19.00 %	11,146.64

S - MO - PASTILLAS FRENO TRASERA	1.00	13,113.69	15.00 %	19.00 %	11,146.64
S - MO - RETENEDORES TELESCOPICOS	2.00	39,341.06	15.00 %	19.00 %	66,879.80

Subtotal Servicios 1,053,277.14 ✓

Gran Total:

Subtotal : 3,930,491.75

Iva : 746,793.42

Ajuste al peso : -0.17

Valor Total : 4,677,285.00 ✓

Notas Adicionales:

Motivos Apertura : Mantenimiento Contrato

Fecha Prometido : 2022-12-13 Fecha Cierre : 2022-12-13

No existen pedidos pendientes para esta orden

Abonos la Orden: 0

\* La Orden se encuentra: Cerrada \*

\* La Orden tiene espejo \*

\* La Orden no tiene plan \*

\* La Orden no tiene ningún contrato \*

\* La Orden no tiene planes asociados \*

Impreso por Omega Cloud Versión .3.0. - Framesoft Solutions 900.266.799-2.

## PRELIQUIDACIÓN ORDEN DE TRABAJO N° 57997

Omar Henry Cortés / Moto Mundial

79.204.832-5

Av CII 24 N° 100-80/92 / 4152498 - 5481004 3153294259

www.motomundial.com.co contacto@motomundial.com.co



## Facturar a:

NIT/CC : 899999061-9

Cliente : SECRETARIA DISTRITAL DE MOVILIDAD

Tel: 3649400 0

Correo :

siifnacion.facturaelectronica@minhacienda.gov.co

Dir : CL 13 NRO. 37 - 35 PISO 3

Casillero : No.

Rombo : No.

Apertura : 2022-07-21

Hoy : 2022-12-19

## Vehiculo:

UKO06D 17-6723

Suzuki / INAZUMA 250 /Motor: -

Km / Tipo : 128332.00 / Gasolina

Chasis / Cilindraje : - / 250

Modelo / Color : 2015 / UNIFORMADA

## Detalle repuestos cargados a la Orden:

Ref-Descripción	Cantidad	V/unitario	Dsc%	Iva	V/Neto
R - ACEITE 10W40 *	3.00	50,000.00	15.00%	19.00 %	127,500.00
R - BATERIA	1.00	164,018.48	15.00%	19.00 %	139,415.71
R - BOMBILLO FAROLA	1.00	39,052.02	15.00%	19.00 %	33,194.22
R - BOMBILLO STOP	1.00	10,041.95	15.00%	19.00 %	8,535.66
R - BUJIA	2.00	13,389.26	15.00%	19.00 %	22,761.74
R - CORONA BOBINA	1.00	814,513.56	15.00%	19.00 %	692,336.53
R - EMPAQUE VOLANTE	1.00	37,936.25	15.00%	19.00 %	32,245.81
R - FILTRO ACEITE	1.00	18,968.12	15.00%	19.00 %	16,122.90
R - FILTRO AIRE	1.00	62,483.23	15.00%	19.00 %	53,110.75
R - LIQUIDO DE FRENOS	1.00	24,546.98	15.00%	19.00 %	20,864.93
R - MULETA LATERAL	1.00	156,208.08	15.00%	19.00 %	132,776.87
R - PASTILLAS FRENO DELANTERO	1.00	80,335.58	15.00%	19.00 %	68,285.24
R - PASTILLAS FRENO TRASERA	1.00	111,577.20	15.00%	19.00 %	94,840.62
R - RETEN LEVA CLUTCH	1.00	13,389.26	15.00%	19.00 %	11,380.87
R - RODAMIENTO RUEDA DELANTERA	2.00	68,062.09	15.00%	19.00 %	115,705.55
R - RODAMIENTO RUEDA TRASERA	3.00	37,936.25	15.00%	19.00 %	96,737.44
R - LUBRICACION GUAYAS	1.00	24,546.98	15.00%	19.00 %	20,864.93
R - RESORTE MULETA	1.00	12,050.75	15.00%	19.00 %	10,243.14

Subtotal Repuestos 1,696,922.91

## Detalle mano de obra / servicios cargados a la Orden:

Ref-Descripción	Hr/C	V/unitario	Dsc%	Iva	V/Neto
S - MO - SINCRONIZACION MOTOR	1.00	39,341.06	15.00 %	19.00 %	33,439.90
S - MO - LUBRICACION GUAYAS	1.00	13,113.69	15.00 %	19.00 %	11,146.64
S - MO - REVISION ELECTRICA	1.00	26,227.38	15.00 %	19.00 %	22,293.27
S - MO - ESCANEADA *	1.00	180,000.00	15.00 %	19.00 %	153,000.00
S - MO - AJUSTE DE PIEZAS Y LUBRICACION (CADENA)	1.00	26,227.38	15.00 %	19.00 %	22,293.27
S - MO - ARREGLO BOMBA DE GASOLINA *	1.00	420,000.00	15.00 %	19.00 %	357,000.00
S - MO - LAVADA INYECTOR *	2.00	140,000.00	15.00 %	19.00 %	238,000.00
S - MO - ACEITE 10W40 *	3.00	2,623.15	15.00 %	19.00 %	6,689.03
S - MO - BATERIA	1.00	13,113.69	15.00 %	19.00 %	11,146.64
S - MO - BOMBILLO FAROLA	1.00	13,113.69	15.00 %	19.00 %	11,146.64
S - MO - BOMBILLO STOP	1.00	2,623.15	15.00 %	19.00 %	2,229.68
S - MO - BUJIA	2.00	2,623.15	15.00 %	19.00 %	4,459.36
S - MO - CORONA BOBINA	1.00	26,227.38	15.00 %	19.00 %	22,293.27
S - MO - EMPAQUE VOLANTE	1.00	13,113.69	15.00 %	19.00 %	11,146.64
S - MO - FILTRO ACEITE	1.00	13,113.69	15.00 %	19.00 %	11,146.64
S - MO - FILTRO AIRE	1.00	13,113.69	15.00 %	19.00 %	11,146.64
S - MO - LIQUIDO DE FRENOS	1.00	13,113.69	15.00 %	19.00 %	11,146.64
S - MO - MULETA LATERAL	1.00	13,113.69	15.00 %	19.00 %	11,146.64
S - MO - PASTILLAS FRENO DELANTERO	1.00	13,113.69	15.00 %	19.00 %	11,146.64

S - MO - PASTILLAS FRENO TRASERA	1.00	13,113.69	15.00 %	19.00 %	11,146.64
S - MO - RESORTE MULETA	1.00	2,623.15	15.00 %	19.00 %	2,229.68
S - MO - RETEN LEVA CLUTCH	1.00	13,113.69	15.00 %	19.00 %	11,146.64
S - MO - RODAMIENTO RUEDA DELANTERA	2.00	13,113.69	15.00 %	19.00 %	22,293.27
S - MO - RODAMIENTO RUEDA TRASERA	3.00	13,113.69	15.00 %	19.00 %	33,439.91

**Subtotal Servicios 1,042,273.68**

**Gran Total:**

**Subtotal : 2,739,196.59**

**Iva : 520,447.34**

**Ajuste al peso : 0.07**

**Valor Total : 3,259,644.00**

**Notas Adicionales:**

Motivos Apertura : Contrato Mantenimiento

Fecha Prometido : 2022-12-19 Fecha Cierre : 2022-12-19

No existen pedidos pendientes para esta orden

Abonos la Orden: 0

\* La Orden se encuentra: Cerrada \*

\* La Orden tiene espejo \*

\* La Orden no tiene plan \*

\* La Orden no tiene ningún contrato \*

\* La Orden no tiene planes asociados \*

Impreso por Omega Cloud Versión .3.0. - Framesoft Solutions 900.266.799-2.



PRELIQUIDACIÓN ORDEN DE TRABAJO N° 61522

Omar Henry Cortés / Moto Mundial

79.204.832-5

Av CII 24 N° 100-80/92 / 4152498 - 5481004 3153294259

www.motomundial.com.co contacto@motomundial.com.co

**Facturar a:**

Nit/CC : 899999061-9

Cliente : SECRETARIA DISTRITAL DE MOVILIDAD

Tel: 3649400 0

Correo :

siifnacion.facturaelectronica@minhacienda.gov.co

Dir : CL 13 NRO. 37 - 35 PISO 3

Casillero : No.

Rombo : No.

Apertura : 2022-12-19

Hoy : 2022-12-19

**Vehículo:**

DDR82E 17-7902

Suzuki / INAZUMA 250 /Motor: -

Km / Tipo : 101342.00 / Gasolina

Chasis / Cilindraje : - / 250

Modelo / Color : 2017 / UNIFORMADA

**Detalle repuestos cargados a la Orden:**

Ref-Descripción	Cantidad	V/unitario	Dsc%	Iva	V/Neto
R - ACEITE 10W40 *	3.00	50,000.00	15.00%	19.00 %	127,500.00
R - FILTRO ACEITE	1.00	18,968.12	15.00%	19.00 %	16,122.90
<b>Subtotal Repuestos</b>					<b>143,622.90</b>

**Detalle mano de obra / servicios cargados a la Orden:**

Ref-Descripción	Hr/C	V/unitario	Dsc%	Iva	V/Neto
S - MO - ACEITE 10W40 *	3.00	2,623.15	15.00 %	19.00 %	6,689.03
S - MO - FILTRO ACEITE	1.00	13,113.69	15.00 %	19.00 %	11,146.64
S - MO - SISTEMA DE FRENOS	1.00	26,227.38	15.00 %	19.00 %	22,293.27
<b>Subtotal Servicios</b>					<b>40,128.94</b>

**Gran Total:**

Subtotal : 183,751.84

Iva : 34,912.85

Ajuste al peso : 0.31

Valor Total : 218,665.00

**Notas Adicionales:**

Motivos Apertura : Mantenimiento Contrato

Fecha Prometido : 2022-12-19 Fecha Cierre : 2022-12-19

No existen pedidos pendientes para esta orden

Abonos la Orden: 0

\* La Orden se encuentra: Cerrada \*

\* La Orden tiene espejo \*

\* La Orden no tiene plan \*

\* La Orden no tiene ningún contrato \*

\* La Orden no tiene planes asociados \*

Impreso por Omega Cloud Versión .3.0. - Framesoft Solutions 900.266.799-2.



PRELIQUIDACIÓN ORDEN DE TRABAJO N° 59792  
Omar Henry Cortés / Moto Mundial  
79.204.832-5  
Av CII 24 N° 100-80/92 / 4152498 - 5481004 3153294259  
www.motomundial.com.co contacto@motomundial.com.co

**Facturar a:**  
Nit/CC : 899999061-9  
Cliente : SECRETARIA DISTRITAL DE MOVILIDAD  
Tel: 3649400 0  
Correo :  
siifnacion.facturaelectronica@minhacienda.gov.co  
Dir : GL 13 NRO. 37 - 35 PISO 3  
Casillero : No.

**Vehículo:**  
OJQ15D 17-6691  
Suzuki / INAZUMA 250 /Motor: 0  
Km / Tipo : 127864.00 / Gasolina  
Chasis / Cilindraje : 0 / 0  
Modelo / Color : 0 / 0  
Apertura : 2022-10-04 Hoy : 2022-12-22

Rombo : No.

**Detalle repuestos cargados a la Orden:**

Ref-Descripción	Cantidad	V/unitario	Dsc%	Iva	V/Neto
R - ORING PERA NEUTRO	1.00	7,253.04	15.00%	19.00 %	6,165.08
R - PERA FRENO DELANTERO	1.00	60,251.69	15.00%	19.00 %	51,213.94
R - PERA FRENO TRASERO	1.00	49,093.97	15.00%	19.00 %	41,729.87
R - RESORTE MULETA	1.00	12,050.75	15.00%	19.00 %	10,243.14
R - RETENEDOR EJE CAMBIOS	1.00	12,161.60	15.00%	19.00 %	10,337.36
R - RIN TRASERO	1.00	604,748.42	15.00%	19.00 %	514,036.16
R - TORNILLO MULETA	1.00	11,716.12	15.00%	19.00 %	9,958.70

Subtotal Repuestos 643,684.25 ✓

**Detalle mano de obra / servicios cargados a la Orden:**

Ref-Descripción	Hr/C	V/unitario	Dsc%	Iva	V/Neto
S - MO - ENGRASE CUNAS DIRECCION	1.00	26,227.38	15.00 %	19.00 %	22,293.27
S - MO - MANTENIMIENTO SUSPENSION TRASERA *	1.00	80,000.00	15.00 %	19.00 %	68,000.00
S - MTO PREVENTIVO FUGAS DE REFRIGERANTE *	1.00	80,000.00	15.00 %	19.00 %	68,000.00
S - MO - SISTEMA DE FRENOS	1.00	26,227.38	15.00 %	19.00 %	22,293.27
S - MO - ORING PERA NEUTRO	1.00	13,113.69	15.00 %	19.00 %	11,146.64
S - MO - ARREGLO AMORTIGUADOR *	1.00	800,000.00	15.00 %	19.00 %	680,000.00
S - MO - RIN TRASERO	1.00	65,568.44	15.00 %	19.00 %	55,733.17
S - MO - PERA FRENO DELANTERO	1.00	13,113.69	15.00 %	19.00 %	11,146.64
S - MO - PERA FRENO TRASERO	1.00	13,113.69	15.00 %	19.00 %	11,146.64
S - MO - RESORTE MULETA	1.00	2,623.15	15.00 %	19.00 %	2,229.68
S - MO - RETENEDOR EJE CAMBIOS	1.00	13,113.69	15.00 %	19.00 %	11,146.64
S - MO - TORNILLO MULETA	1.00	13,113.69	15.00 %	19.00 %	11,146.64

Subtotal Servicios 974,282.59 ✓

**Gran Total:**

Subtotal : 1,617,966.84  
Iva : 307,413.70  
Ajuste al peso : 0.46  
Valor Total : 1,925,381.00 ✓

**Notas Adicionales:**

Motivos Apertura : Contrato Mantenimiento  
Fecha Prometido : 2022-12-22 Fecha Cierre : 2022-12-22  
No existen pedidos pendientes para esta orden  
Abonos la Orden: 0  
\* La Orden se encuentra: Cerrada \*  
\* La Orden tiene espejo \*  
\* La Orden no tiene plan \*  
\* La Orden no tiene ningún contrato \*  
\* La Orden no tiene planes asociados \*

## PRELIQUIDACIÓN ORDEN DE TRABAJO N° 58522

Omar Henry Cortés / Moto Mundial

79.204.832-5

Av CII 24 N° 100-80/92 / 4152498 - 5481004 3153294259

www.motomundial.com.co contacto@motomundial.com.co



## Facturar a:

Nit/CC : 899999061-9

Cliente : SECRETARIA DISTRITAL DE MOVILIDAD

Tel: 3649400 0

Correo :

siifnacion.facturaelectronica@minhacienda.gov.co

Dir : CL 13 NRO. 37 - 35 PISO 3

Casillero : No.

Rombo : No.

Apertura : 2022-08-11

Hoy : 2022-12-26

## Vehiculo:

UKO01D 17-6692

Suzuki / INAZUMA 250 /Motor: 1

Km / Tipo : 129673.00 / Gas / Gasolina

Chasis / Cilindraje : 1 / 250

Modelo / Color : 2014 / VERDE

## Detalle repuestos cargados a la Orden:

Ref-Descripción	Cantidad	V/unitario	Dsc%	Iva	V/Neto
R - ACEITE 10W40 *	3.00	50,000.00	15.00%	19.00 %	127,500.00
R - BATERIA	1.00	164,018.48	15.00%	19.00 %	139,415.71
R - BOMBA GASOLINA *	1.00	2,200,000.00	15.00%	19.00 %	1,870,000.00
R - BOMBILLO FAROLA	1.00	39,052.02	15.00%	19.00 %	33,194.22
R - BOMBILLO STOP	1.00	10,041.95	15.00%	19.00 %	8,535.66
R - BUJIA	2.00	13,389.26	15.00%	19.00 %	22,761.74
R - CONJUNTO MANIJA EMBRAGUE	1.00	141,703.04	15.00%	19.00 %	120,447.58
R - FILTRO ACEITE	1.00	18,968.12	15.00%	19.00 %	16,122.90
R - FILTRO AIRE	1.00	62,483.23	15.00%	19.00 %	53,110.75
R - LIQUIDO DE FRENOS	1.00	24,546.98	15.00%	19.00 %	20,864.93
R - PASTILLAS FRENO DELANTERO	1.00	80,335.58	15.00%	19.00 %	68,285.24
R - PASTILLAS FRENO TRASERA	1.00	111,577.20	15.00%	19.00 %	94,840.62
R - PERA FRENO DELANTERO	1.00	60,251.69	15.00%	19.00 %	51,213.94
R - PERA MANIQUETA EMBRAGUE	1.00	21,199.67	15.00%	19.00 %	18,019.72
R - REFRIGERANTE DEL MOTOR	1.00	21,199.67	15.00%	19.00 %	18,019.72
R - RODAMIENTO RUEDA DELANTERA	2.00	68,062.09	15.00%	19.00 %	115,705.55
R - RODAMIENTO RUEDA TRASERA	3.00	37,936.25	15.00%	19.00 %	96,737.44
R - SWITCH STROBER	3.00	8,926.18	15.00%	19.00 %	22,761.76
R - LUBRICACION GUAYAS	1.00	24,546.98	15.00%	19.00 %	20,864.93
<b>Subtotal Repuestos</b>					<b>2,918,402.41</b>

## Detalle mano de obra / servicios cargados a la Orden:

Ref-Descripción	Hr/C	V/unitario	Dsc%	Iva	V/Neto
S - MO - SINCRONIZACION MOTOR	1.00	39,341.06	15.00 %	19.00 %	33,439.90
S - MO - REPARACION EXOSTO DERECHO *	1.00	350,000.00	15.00 %	19.00 %	297,500.00
S - MO - REPARACION EXOSTO IZQUIERDO *	1.00	350,000.00	15.00 %	19.00 %	297,500.00
S - MO - RECTIFICADA Y BALANCEO RIN TRASERO *	1.00	250,000.00	15.00 %	19.00 %	212,500.00
S - MO - ESCANEADA *	1.00	180,000.00	15.00 %	19.00 %	153,000.00
S - MO - ARREGLO STROBER *	1.00	40,000.00	15.00 %	19.00 %	34,000.00
S - MO - REVISION ELECTRICA	1.00	26,227.38	15.00 %	19.00 %	22,293.27
S - MO - LUBRICACION GUAYAS	1.00	13,113.69	15.00 %	19.00 %	11,146.64
S - MO - LAVADA INYECTOR *	2.00	140,000.00	15.00 %	19.00 %	238,000.00
S - MO - ACEITE 10W40 *	3.00	2,623.15	15.00 %	19.00 %	6,689.03
S - MO - BATERIA	1.00	13,113.69	15.00 %	19.00 %	11,146.64
S - MO - BOMBA GASOLINA *	1.00	75,000.00	15.00 %	19.00 %	63,750.00
S - MO - BOMBILLO FAROLA	1.00	13,113.69	15.00 %	19.00 %	11,146.64
S - MO - BOMBILLO STOP	1.00	2,623.15	15.00 %	19.00 %	2,229.68
S - MO - BUJIA	2.00	2,623.15	15.00 %	19.00 %	4,459.36
S - MO - CONJUNTO MANIJA EMBRAGUE	1.00	13,113.69	15.00 %	19.00 %	11,146.64
S - MO - CONJUNTO SWTCH *	1.00	50,000.00	15.00 %	19.00 %	42,500.00
S - MO - FILTRO ACEITE	1.00	13,113.69	15.00 %	19.00 %	11,146.64

S - MO - FILTRO AIRE	1.00	13,113.69	15.00 %	19.00 %	11,146.64
S - MO - AJUSTE DE PIEZAS Y LUBRICACION (CADENA)	1.00	26,227.38	15.00 %	19.00 %	22,293.27
S - MO - LIQUIDO DE FRENOS	1.00	13,113.69	15.00 %	19.00 %	11,146.64
S - MO - PASTILLAS FRENO DELANTERO	1.00	13,113.69	15.00 %	19.00 %	11,146.64
S - MO - PASTILLAS FRENO TRASERA	1.00	13,113.69	15.00 %	19.00 %	11,146.64
S - MO - PERA FRENO DELANTERO	1.00	13,113.69	15.00 %	19.00 %	11,146.64
S - MO - PERA MANIGUETA EMBRAGUE	1.00	13,113.69	15.00 %	19.00 %	11,146.64
S - MO - REFRIGERANTE DEL MOTOR	1.00	26,227.38	15.00 %	19.00 %	22,293.27
S - MO - RODAMIENTO RUEDA DELANTERA	2.00	13,113.69	15.00 %	19.00 %	22,293.27
S - MO - RODAMIENTO RUEDA TRASERA	3.00	13,113.69	15.00 %	19.00 %	33,439.91
S - MO - ARREGLO SIRENA *	1.00	40,000.00	15.00 %	19.00 %	34,000.00
S - MO - SWITCH STROBER	3.00	13,113.69	15.00 %	19.00 %	33,439.91

**Subtotal Servicios 1,698,233.91**

**Gran Total:**

**Subtotal : 4,616,636.32**

**Iva : 877,160.88**

**Ajuste al peso : -0.20**

**Valor Total : 5,493,797.00**

**Notas Adicionales:**

Motivos Apertura : Mantenimiento Contrato

Fecha Prometido : 2022-12-26 Fecha Cierre : 2022-12-26

No existen pedidos pendientes para esta orden

Abonos la Orden: 0

\* La Orden se encuentra: Cerrada \*

\* La Orden tiene espejo \*

\* La Orden no tiene plan \*

\* La Orden no tiene ningún contrato \*

\* La Orden no tiene planes asociados \*

Impreso por Omega Cloud Versión .3.0. - Framesoft Solutions 900.266.799-2.



PRELIQUIDACIÓN ORDEN DE TRABAJO N° 60405

Omar Henry Cortés / Moto Mundial

79.204.832-5

Av CII 24 N° 100-80/92 / 4152498 - 5481004 3153294259

www.motomundial.com.co contacto@motomundial.com.co

**Facturar a:**

Nit/CC : 899999061-9

Cliente : SECRETARIA DISTRITAL DE MOVILIDAD

Tel: 3649400 0

Correo :

siifnacion.facturaelectronica@minhacienda.gov.co

Dir : CL 13 NRO. 37 - 35 PISO 3

Casillero : No.

Rombo : No.

Apertura : 2022-10-27

Hoy : 2022-12-27

**Vehículo:**

DDZ63E 17-7942

Suzuki / INAZUMA 250 / Motor: -

Km / Tipo : 90499.00 / Gasolina

Chasis / Cilindraje : - / 250

Modelo / Color : 2017 / UNIFORMADA

**Detalle repuestos cargados a la Orden:**

Ref-Descripción	Cantidad	V/unitario	Dsc%	Iva	V/Neto
R - ACEITE 10W40 *	3.00	50,000.00	15.00%	19.00 %	127,500.00
R - ACEITE HIDRAULICO	1.00	25,662.76	15.00%	19.00 %	21,813.35
R - FILTRO ACEITE	1.00	18,968.12	15.00%	19.00 %	16,122.90
R - LIQUIDO DE FRENOS	1.00	24,546.98	15.00%	19.00 %	20,864.93
R - ORING BOMBA REFRIGERANTE *	1.00	25,000.00	15.00%	19.00 %	21,250.00
R - PASTILLAS FRENO TRASERA	1.00	111,577.20	15.00%	19.00 %	94,840.62
R - PERA MANIGUETA EMBRAGUE	1.00	21,199.67	15.00%	19.00 %	18,019.72
R - EMPAQUETADURA MORDAZA TRASERA *	1.00	45,000.00	15.00%	19.00 %	38,250.00
R - RETENEDOR BOMBA DE AGUA *	1.00	45,000.00	15.00%	19.00 %	38,250.00
R - RETENEDOR EJE SALIDA	1.00	15,620.81	15.00%	19.00 %	13,277.69
R - RETENEDORES TELESCOPICOS	2.00	66,946.32	15.00%	19.00 %	113,808.74
R - SELLO MECÁNICO *	1.00	80,000.00	15.00%	19.00 %	68,000.00
R - LLANTA DELANTERA	1.00	200,838.96	15.00%	19.00 %	170,713.12
R - LLANTA TRASERA	1.00	273,364.14	15.00%	19.00 %	232,359.52
<b>Subtotal Repuestos</b>					<b>995,070.59</b>

**Detalle mano de obra / servicios cargados a la Orden:**

Ref-Descripción	Hr/C	V/unitario	Dsc%	Iva	V/Neto
S - MO - MANTENIMIENTO SUSPENSION TRASERA *	1.00	80,000.00	15.00 %	19.00 %	68,000.00
S - MO - MANTENIMIENTO MORDAZA TRASERA *	1.00	40,000.00	15.00 %	19.00 %	34,000.00
S - MO - EMPAQUETADURA MORDAZA TRASERA *	1.00	2,623.15	15.00 %	19.00 %	2,229.68
S - MO - ACEITE 10W40 *	3.00	2,623.15	15.00 %	19.00 %	6,689.03
S - MO - ACEITE HIDRAULICO	1.00	26,227.38	15.00 %	19.00 %	22,293.27
S - MO - FILTRO ACEITE	1.00	13,113.69	15.00 %	19.00 %	11,146.64
S - MO - LIQUIDO DE FRENOS	1.00	13,113.69	15.00 %	19.00 %	11,146.64
S - MO - ORING BOMBA REFRIGERANTE *	1.00	2,623.15	15.00 %	19.00 %	2,229.68
S - MO - PASTILLAS FRENO TRASERA	1.00	13,113.69	15.00 %	19.00 %	11,146.64
S - MO - LLANTA DELANTERA	1.00	13,113.69	15.00 %	19.00 %	11,146.64
S - MO - LLANTA TRASERA	1.00	13,113.69	15.00 %	19.00 %	11,146.64
S - MO - PERA MANIGUETA EMBRAGUE	1.00	13,113.69	15.00 %	19.00 %	11,146.64
S - MO - RETENEDOR BOMBA DE AGUA *	1.00	13,113.69	15.00 %	19.00 %	11,146.64
S - MO - RETENEDOR EJE SALIDA	1.00	13,113.69	15.00 %	19.00 %	11,146.64
S - MO - RETENEDORES TELESCOPICOS	2.00	39,341.06	15.00 %	19.00 %	66,879.80
S - MO - SELLO MECÁNICO *	1.00	13,113.69	15.00 %	19.00 %	11,146.64
<b>Subtotal Servicios</b>					<b>302,641.22</b>

**Gran Total:**

Subtotal : 1,297,711.81

Iva : 246,565.24

Ajuste al peso : -0.05

Valor Total : 1,544,277.00

Notas Adicionales:

Motivos Apertura : Contrato Mantenimiento  
Fecha Prometido : 2022-12-27 Fecha Cierre : 2022-12-27  
No existen pedidos pendientes para esta orden  
Abonos la Orden: 0

- \* La Orden se encuentra: Cerrada \*
- \* La Orden tiene espejo \*
- \* La Orden no tiene plan \*
- \* La Orden no tiene ningún contrato \*
- \* La Orden no tiene planes asociados \*

Impreso por Omega Cloud Versión .3.0. - Framesoft Solutions 900.266.799-2.

## PRELIQUIDACIÓN ORDEN DE TRABAJO N° 60394

Omar Henry Cortés / Moto Mundial

79.204.832-5

Av CII 24 N° 100-80/92 / 4152498 - 5481004 3153294259

www.motomundial.com.co contacto@motomundial.com.co

**Facturar a:**

Nit/CC : 899999061-9

Cliente : SECRETARIA DISTRITAL DE MOVILIDAD

Tel: 3649400 0

Correo :

siifnacion.facturaelectronica@minhacienda.gov.co

Dir : CL 13 NRO. 37 - 35 PISO 3

Casillero : No.

Rombo : No.

Apertura : 2022-10-26

Hoy : 2022-12-27

**Vehículo:**

DDR77E -

Suzuki / INAZUMA 250 /Motor: -

Km / Tipo : 98344.00 / Gasolina

Chasis / Cilindraje : - / 250

Modelo / Color : 2017 / UNIFORMADA

**Detalle repuestos cargados a la Orden:**

Ref-Descripción	Cantidad	V/unitario	Dsc%	Iva	V/Neto
R - CORONA BOBINA	1.00	814,513.56	15.00%	19.00 %	692,336.53
R - CONJUNTO SWTCH *	1.00	450,000.00	15.00%	19.00 %	382,500.00
R - EMPAQUE VOLANTE	1.00	37,936.25	15.00%	19.00 %	32,245.81

Subtotal Repuestos 1,107,082.34 ✓

**Detalle mano de obra / servicios cargados a la Orden:**

Ref-Descripción	Hr/C	V/unitario	Dsc%	Iva	V/Neto
S - MO - CONJUNTO SWTCH *	1.00	50,000.00	15.00 %	19.00 %	42,500.00
S - MO - CORONA BOBINA	1.00	26,227.38	15.00 %	19.00 %	22,293.27
S - MO - EMPAQUE VOLANTE	1.00	13,113.69	15.00 %	19.00 %	11,146.64

Subtotal Servicios 75,939.91 ✓

**Gran Total:**

Subtotal : 1,183,022.25

Iva : 224,774.22

Ajuste al peso : -0.47

Valor Total : 1,407,796.00 ✓

**Notas Adicionales:**

Motivos Apertura : Contrato Mantenimiento

Fecha Prometido : 2022-12-27 Fecha Cierre : 2022-12-27

No existen pedidos pendientes para esta orden

Abonos la Orden: 0

\* La Orden se encuentra: Cerrada \*

\* La Orden tiene espejo \*

\* La Orden no tiene plan \*

\* La Orden no tiene ningún contrato \*

\* La Orden no tiene planes asociados \*

Impreso por Omega Cloud Versión .3.0. - Framesoft Solutions 900.266.799-2.



**PRELIQUIDACIÓN ORDEN DE TRABAJO N° 60472**  
**Omar Henry Cortés / Moto Mundial**  
**79.204.832-5**  
**Av CII 24 N° 100-80/92 / 4152498 - 5481004 3153294259**  
**www.motomundial.com.co contacto@motomundial.com.co**

<b>Facturar a:</b> Nit/CC : 899999061-9 Cliente : SECRETARIA DISTRITAL DE MOVILIDAD Tel: 3649400 0 Correo : siifnacion.facturaelectronica@minhacienda.gov.co Dir : CL 13 NRO. 37 - 35 PISO 3 Casillero : No.                      Rombo : No.	<b>Vehículo:</b> OJQ76D 17-6759 Suzuki / INAZUMA 250 /Motor: 0 Km / Tipo : 123663.00 / Gasolina Chasis / Cilindraje : 0 / 250 Modelo / Color : 2015 / UNIFORMADA Apertura : 2022-10-28                      Hoy : 2022-12-27
--	--

**Detalle repuestos cargados a la Orden:**

Ref-Descripción	Cantidad	V/unitario	Dsc%	Iva	V/Neto
R - BATERIA	1.00	164,018.48	15.00%	19.00 %	139,415.71
R - CORONA BOBINA	1.00	814,513.56	15.00%	19.00 %	692,336.53
R - EMPAQUE TAPA VOLANTE	1.00	37,936.25	15.00%	19.00 %	32,245.81
R - REGULADOR CORRIENTE	1.00	109,345.66	15.00%	19.00 %	92,943.81
R - CAUCHO MANILAR IZQUIERDO	1.00	21,199.67	15.00%	19.00 %	18,019.72
<b>Subtotal Repuestos</b>					<b>974,961.58 /</b>

**Detalle mano de obra / servicios cargados a la Orden:**

Ref-Descripción	Hr/C	V/unitario	Dsc%	Iva	V/Neto
S - MO - REVISION ELECTRICA	1.00	26,227.38	15.00 %	19.00 %	22,293.27
S - MO - BATERIA	1.00	13,113.69	15.00 %	19.00 %	11,146.64
S - MO - CORONA BOBINA	1.00	26,227.38	15.00 %	19.00 %	22,293.27
S - MO - EMPAQUE TAPA VOLANTE	1.00	13,113.69	15.00 %	19.00 %	11,146.64
S - MO - REGULADOR CORRIENTE	1.00	13,113.69	15.00 %	19.00 %	11,146.64
S - MO - CAUCHO MANILAR IZQUIERDO	1.00	2,623.15	15.00 %	19.00 %	2,229.68
<b>Subtotal Servicios</b>					<b>80,256.14 /</b>

**Gran Total:**

**Subtotal : 1,055,217.72**  
**Iva : 200,491.35**  
**Ajuste al peso : -0.07**  
**Valor Total : 1,255,709.00 /**

Notas Adicionales:  
 Motivos Apertura : Mantenimiento Contrato  
 Fecha Prometido : 2022-12-27 Fecha Cierre : 2022-12-27  
 No existen pedidos pendientes para esta orden  
 Abonos la Orden: 0  
 \* La Orden se encuentra: Cerrada \*  
 \* La Orden tiene espejo \*  
 \* La Orden no tiene plan \*  
 \* La Orden no tiene ningún contrato \*  
 \* La Orden no tiene planes asociados \*

## PRELIQUIDACIÓN ORDEN DE TRABAJO N° 60544

Omar Henry Cortés / Moto Mundial

79.204.832-5

Av CII 24 N° 100-80/92 / 4152498 - 5481004 3153294259

www.motomundial.com.co contacto@motomundial.com.co

**Facturar a:**

Nit/CC : 899999061-9

Cliente : SECRETARIA DISTRITAL DE MOVILIDAD

Tel: 3649400 0

Correo :

siifnacion.facturaelectronica@minhacienda.gov.co

Dir : CL 13 NRO. 37 - 35 PISO 3

Casillero : No.

Rombo : No.

Apertura : 2022-11-01

Hoy : 2022-12-27

**Vehículo:**

OFS40E 17-1-0112

Suzuki / DR-X200 /Motor: -

Km / Tipo : 68752.00 / Gasolina

Chasis / Cilindraje : - / 200

Modelo / Color : 2019 / UNIFORMADA

**Detalle repuestos cargados a la Orden:**

Ref-Descripción	Cantidad	V/unitario	Dsc%	Iva	V/Neto
R - ACEITE 4T	1.00	21,199.67	15.00%	19.00 %	18,019.72
R - CADENILLA REPARTICION	1.00	131,661.10	15.00%	19.00 %	111,911.94
R - CONJUNTO MANIJA EMBRAGUE	1.00	141,703.04	15.00%	19.00 %	120,447.58
R - CONJUNTO SWITCH *	1.00	250,000.00	15.00%	19.00 %	212,500.00
R - EMPAQUE CULATA	1.00	40,167.79	15.00%	19.00 %	34,142.62
R - EMPAQUE TAPA VALVULA	2.00	13,389.26	15.00%	19.00 %	22,761.74
R - FILTRO ACEITE	1.00	18,968.12	15.00%	19.00 %	16,122.90
R - GUAYA CLUTCH	1.00	78,104.04	15.00%	19.00 %	66,388.43
R - KIT ARRASTRE	1.00	569,043.72	15.00%	19.00 %	483,687.16
R - LIQUIDO DE FRENOS	1.00	24,546.98	15.00%	19.00 %	20,864.93
R - LUZ STROBER DELANTERA	1.00	546,728.28	15.00%	19.00 %	464,719.04
R - NUCLEO EMBRAGUE	1.00	89,261.76	15.00%	19.00 %	75,872.50
R - PALANCA CAMBIOS	1.00	33,473.16	15.00%	19.00 %	28,452.19
R - PERA FRENO DELANTERO	1.00	60,251.69	15.00%	19.00 %	51,213.94
R - RETEN LEVA CLUTCH	1.00	13,389.26	15.00%	19.00 %	11,380.87
R - RODAMIENTO RUEDA DELANTERA	2.00	68,062.09	15.00%	19.00 %	115,705.55
R - RODAMIENTO RUEDA TRASERA	2.00	37,936.25	15.00%	19.00 %	64,491.63
R - SWITCH SIRENA	1.00	8,926.18	15.00%	19.00 %	7,587.25
R - TAPA CENTRO EMBRAGUE	1.00	73,640.95	15.00%	19.00 %	62,594.81
<b>Subtotal Repuestos</b>					<b>1,988,864.80</b>

**Detalle mano de obra / servicios cargados a la Orden:**

Ref-Descripción	Hr/C	V/unitario	Dsc%	Iva	V/Neto
S - MO - ARREGLO SIRENA *	1.00	40,000.00	15.00 %	19.00 %	34,000.00
S - MO - ACEITE 4T	1.00	2,623.15	15.00 %	19.00 %	2,229.68
S - MO - CADENILLA REPARTICION	1.00	39,341.06	15.00 %	19.00 %	33,439.90
S - MO - CONJUNTO MANIJA EMBRAGUE	1.00	13,113.69	15.00 %	19.00 %	11,146.64
S - MO - CONJUNTO SWITCH *	1.00	50,000.00	15.00 %	19.00 %	42,500.00
S - MO - EMPAQUE CULATA	1.00	26,227.38	15.00 %	19.00 %	22,293.27
S - MO - EMPAQUE TAPA VALVULA	2.00	13,113.69	15.00 %	19.00 %	22,293.27
S - MO - FILTRO ACEITE	1.00	13,113.69	15.00 %	19.00 %	11,146.64
S - MO - GUAYA CLUTCH	1.00	13,113.69	15.00 %	19.00 %	11,146.64
S - MO - KIT ARRASTRE	1.00	13,113.69	15.00 %	19.00 %	11,146.64
S - MO - LIQUIDO DE FRENOS	1.00	13,113.69	15.00 %	19.00 %	11,146.64
S - MO - LUZ STROBER DELANTERA	1.00	13,113.69	15.00 %	19.00 %	11,146.64
S - MO - NUCLEO EMBRAGUE	1.00	26,227.38	15.00 %	19.00 %	22,293.27
S - MO - PALANCA CAMBIOS	1.00	13,113.69	15.00 %	19.00 %	11,146.64
S - MO - PERA FRENO DELANTERO	1.00	13,113.69	15.00 %	19.00 %	11,146.64
S - MO - RETEN LEVA CLUTCH	1.00	13,113.69	15.00 %	19.00 %	11,146.64
S - MO - RODAMIENTO RUEDA DELANTERA	2.00	13,113.69	15.00 %	19.00 %	22,293.27
S - MO - RODAMIENTO RUEDA TRASERA	2.00	13,113.69	15.00 %	19.00 %	22,293.27

S - MO - SWITCH SIRENA	1.00	13,113.69	15.00 %	19.00 %	11,146.64
S - MO - TAPA CENTRO EMBRAGUE	1.00	26,227.38	15.00 %	19.00 %	22,293.27
S - MO - BAJAR MOTOR PARA CAMBIO DE EMPAQUE *	1.00	380,000.00	15.00 %	19.00 %	323,000.00

Subtotal Servicios 680,395.60 ✓

Gran Total:

Subtotal : 2,669,260.40

Iva : 507,159.47

Ajuste al peso : 0.13

Valor Total : 3,176,420.00 ✓

Notas Adicionales:

Motivos Apertura : Contrato Mantenimiento

Fecha Prometido : 2022-12-27 Fecha Cierre : 2022-12-27

No existen pedidos pendientes para esta orden

Abonos la Orden: 0

\* La Orden se encuentra: Cerrada \*

\* La Orden tiene espejo \*

\* La Orden no tiene plan \*

\* La Orden no tiene ningún contrato \*

\* La Orden no tiene planes asociados \*

Impreso por Omega Cloud Versión .3.0. - Framesoft Solutions 900.266.799-2.



PRELIQUIDACIÓN ORDEN DE TRABAJO N° 60546

Omar Henry Cortés / Moto Mundial

79.204.832-5

Av CII 24 N° 100-80/92 / 4152498 - 5481004 3153294259

www.motomundial.com.co contacto@motomundial.com.co

**Facturar a:**

Nit/CC : 899999061-9

Cliente : SECRETARIA DISTRITAL DE MOVILIDAD

Tel: 3649400 0

Correo :

siifnacion.facturaelectronica@minhacienda.gov.co

Dir : CL 13 NRO. 37 - 35 PISO 3

Casillero : No.

Rombo : No.

Apertura : 2022-11-01

Hoy : 2022-12-27

**Vehículo:**

OFS07E 17-1-0079

Suzuki / DR-X200 /Motor: 0

Km / Tipo : 48372.00 / Gasolina

Chasis / Cilindraje : 0 / 200

Modelo / Color : 2019 / UNIFIRMADA

**Detalle repuestos cargados a la Orden:**

Ref-Descripción	Cantidad	V/unitario	Dsc%	Iva	V/Neto
R - CONJUNTO MANIJA EMBRAGUE	1.00	141,703.04	15.00%	19.00 %	120,447.58
R - ESPEJO DERECHO	1.00	145,050.36	15.00%	19.00 %	123,292.81
R - ESPEJO IZQUIERDO	1.00	150,629.22	15.00%	19.00 %	128,034.84
R - FLASHER 12 VOLTIOS	1.00	83,682.90	15.00%	19.00 %	71,130.47
R - KIT ARRASTRE	1.00	569,043.72	15.00%	19.00 %	483,687.16
R - BOMBILLO TABLERO	1.00	10,600.35	15.00%	19.00 %	9,010.30
R - RODAMIENTO RUEDA TRASERA	2.00	37,936.25	15.00%	19.00 %	64,491.63
R - SIRENA	1.00	546,728.28	15.00%	19.00 %	464,719.04
R - LUZ STROBER TRASERA	1.00	546,728.28	15.00%	19.00 %	464,719.04

Subtotal Repuestos 1,929,532.87

**Detalle mano de obra / servicios cargados a la Orden:**

Ref-Descripción	Hr/C	V/unitario	Dsc%	Iva	V/Neto
S - MO - FLASHER 12 VOLTIOS	1.00	13,113.69	15.00 %	19.00 %	11,146.64
S - MO - CONJUNTO MANIJA EMBRAGUE	1.00	13,113.69	15.00 %	19.00 %	11,146.64
S - MO - ESPEJO DERECHO	1.00	13,113.69	15.00 %	19.00 %	11,146.64
S - MO - ESPEJO IZQUIERDO	1.00	13,113.69	15.00 %	19.00 %	11,146.64
S - MO - LUZ STROBER TRASERA	1.00	13,113.69	15.00 %	19.00 %	11,146.64
S - MO - KIT ARRASTRE	1.00	13,113.69	15.00 %	19.00 %	11,146.64
S - MO - RODAMIENTO RUEDA TRASERA	2.00	13,113.69	15.00 %	19.00 %	22,293.27
S - MO - SIRENA	1.00	26,227.38	15.00 %	19.00 %	22,293.27
S - MO - BOMBILLO TABLERO	1.00	13,113.69	15.00 %	19.00 %	11,146.64

Subtotal Servicios 122,613.02

**Gran Total:**

Subtotal : 2,052,145.89

Iva : 389,907.71

Ajuste al peso : 0.40

Valor Total : 2,442,054.00

**Notas Adicionales:**

Motivos Apertura : Contrato Mantenimiento

Fecha Prometido : 2022-12-27 Fecha Cierre : 2022-12-27

No existen pedidos pendientes para esta orden

Abonos la Orden: 0

\* La Orden se encuentra: Cerrada \*

\* La Orden tiene espejo \*

\* La Orden no tiene plan \*

\* La Orden no tiene ningún contrato \*

\* La Orden no tiene planes asociados \*

## PRELIQUIDACIÓN ORDEN DE TRABAJO N° 58014

Omar Henry Cortés / Moto Mundial

79.204.832-5

Av CII 24 N° 100-80/92 / 4152498 - 5481004 3153294259

www.motomundial.com.co contacto@motomundial.com.co

**Facturar a:**

Nit/CC : 899999061-9

Cliente : SECRETARIA DISTRITAL DE MOVILIDAD

Tel: 3649400 0

Correo :

siifnacion.facturaelectronica@minhacienda.gov.co

Dir : CL 13 NRO. 37 - 35 PISO 3

Casillero : No.

Rombo : No.

**Vehículo:**

DDZ16E 17-7893

Suzuki / INAZUMA 250 /Motor: -

Km / Tipo : 96993.00 / Gasolina

Chasis / Cilindraje : - / 250

Modelo / Color : 2017 / UNIFORMADA

Apertura : 2022-07-21

Hoy : 2022-12-27

**Detalle repuestos cargados a la Orden:**

Ref-Descripción	Cantidad	V/unitario	Dsc%	Iva	V/Neto
R - ACEITE 10W40 *	3.00	50,000.00	15.00%	19.00 %	127,500.00
R - BATERIA	1.00	164,018.48	15.00%	19.00 %	139,415.71
R - BUJIA	2.00	13,389.26	15.00%	19.00 %	22,761.74
R - CONJUNTO SWITCH *	1.00	450,000.00	15.00%	19.00 %	382,500.00
R - DISCO FRENO DELANTERO	1.00	256,627.56	15.00%	19.00 %	218,133.43
R - DISCO FRENO TRASERO	1.00	245,469.84	15.00%	19.00 %	208,649.36
R - FILTRO ACEITE	1.00	18,968.12	15.00%	19.00 %	16,122.90
R - FILTRO AIRE	1.00	62,483.23	15.00%	19.00 %	53,110.75
R - INSTALACION ELECTRICA (ARNEX)	1.00	647,147.76	15.00%	19.00 %	550,075.60
R - LLANTA DELANTERA	1.00	200,838.96	15.00%	19.00 %	170,713.12
R - LLANTA TRASERA	1.00	273,364.14	15.00%	19.00 %	232,359.52
R - LUZ STROBER DELANTERA	1.00	546,728.28	15.00%	19.00 %	464,719.04
R - LUZ STROBER TRASERA	1.00	546,728.28	15.00%	19.00 %	464,719.04
R - PASTILLAS FRENO DELANTERO	1.00	80,335.58	15.00%	19.00 %	68,285.24
R - PASTILLAS FRENO TRASERA	1.00	111,577.20	15.00%	19.00 %	94,840.62
R - REFRIGERANTE DEL MOTOR	1.00	21,199.67	15.00%	19.00 %	18,019.72
R - SIRENA	1.00	546,728.28	15.00%	19.00 %	464,719.04
R - TAPON DE DRENAJE	1.00	17,852.35	15.00%	19.00 %	15,174.50

Subtotal Repuestos 3,711,819.33

**Detalle mano de obra / servicios cargados a la Orden:**

Ref-Descripción	Hr/C	V/unitario	Dsc%	Iva	V/Neto
S - MO - SINCRONIZACION MOTOR	1.00	39,341.06	15.00 %	19.00 %	33,439.90
S - MO - REVISION ELECTRICA	1.00	26,227.38	15.00 %	19.00 %	22,293.27
S - MO - AJUSTE DE PIEZAS Y LUBRICACION (CADENA)	1.00	26,227.38	15.00 %	19.00 %	22,293.27
S - MO - LAVADA INYECTOR *	2.00	140,000.00	15.00 %	19.00 %	238,000.00
S - MO - ACEITE 10W40 *	3.00	2,623.15	15.00 %	19.00 %	6,689.03
S - MO - BATERIA	1.00	13,113.69	15.00 %	19.00 %	11,146.64
S - MO - BUJIA	2.00	2,623.15	15.00 %	19.00 %	4,459.36
S - MO - CONJUNTO SWITCH *	1.00	50,000.00	15.00 %	19.00 %	42,500.00
S - MO - DISCO FRENO DELANTERO	1.00	13,113.69	15.00 %	19.00 %	11,146.64
S - MO - DISCO FRENO TRASERO	1.00	13,113.69	15.00 %	19.00 %	11,146.64
S - MO - FILTRO ACEITE	1.00	13,113.69	15.00 %	19.00 %	11,146.64
S - MO - FILTRO AIRE	1.00	13,113.69	15.00 %	19.00 %	11,146.64
S - MO - INSTALACION ELECTRICA (ARNEX)	1.00	39,341.06	15.00 %	19.00 %	33,439.90
S - MO - LLANTA DELANTERA	1.00	13,113.69	15.00 %	19.00 %	11,146.64
S - MO - LLANTA TRASERA	1.00	13,113.69	15.00 %	19.00 %	11,146.64
S - MO - LUZ STROBER DELANTERA	1.00	13,113.69	15.00 %	19.00 %	11,146.64
S - MO - LUZ STROBER TRASERA	1.00	13,113.69	15.00 %	19.00 %	11,146.64
S - MO - PASTILLAS FRENO DELANTERO	1.00	13,113.69	15.00 %	19.00 %	11,146.64
S - MO - PASTILLAS FRENO TRASERA	1.00	13,113.69	15.00 %	19.00 %	11,146.64

S - MO - REFRIGERANTE DEL MOTOR	1.00	26,227.38	15.00 %	19.00 %	22,293.27
S - MO - SIRENA	1.00	26,227.38	15.00 %	19.00 %	22,293.27
S - MO - TAPON DE DRENAJE	1.00	13,113.69	15.00 %	19.00 %	11,146.64

Subtotal Servicios 581,460.95 /

Gran Total:

Subtotal : 4,293,280.28

Iva : 815,723.24

Ajuste al peso : 0.48

Valor Total : 5,109,004.00 /

Notas Adicionales:

Motivos Apertura : Mantenimiento Contrato

Fecha Prometido : 2022-12-27 Fecha Cierre : 2022-12-27

No existen pedidos pendientes para esta orden

Abonos la Orden: 0

\* La Orden se encuentra: Cerrada \*

\* La Orden tiene espejo \*

\* La Orden no tiene plan \*

\* La Orden no tiene ningún contrato \*

\* La Orden no tiene planes asociados \*

Impreso por Omega Cloud Versión .3.0. - Framesoft Solutions 900.266.799-2.

## PRELIQUIDACIÓN ORDEN DE TRABAJO N° 60449

Omar Henry Cortés / Moto Mundial

79.204.832-5

Av CII 24 N° 100-80/92 / 4152498 - 5481004 3153294259

www.motomundial.com.co contacto@motomundial.com.co

**Facturar a:**

Nit/CC : 899999061-9

Cliente : SECRETARIA DISTRITAL DE MOVILIDAD

Tel: 3649400 0

Correo :

siifnacion.facturaelectronica@minhacienda.gov.co

Dir : CL 13 NRO. 37 - 35 PISO 3

Casillero : No.

Rombo : No.

Apertura : 2022-10-28

**Vehículo:**

OGD50E 17-9493

Suzuki / DR-X200 /Motor: -

Km / Tipo : 69610.00 / Gasolina

Chasis / Cilindraje : - / 200

Modelo / Color : 2018 / UNIFORMADO

Hoy : 2022-12-27

**Detalle repuestos cargados a la Orden:**

Ref-Descripción	Cantidad	V/unitario	Dsc%	Iva	V/Neto
R - ACEITE 4T	1.00	21,199.67	15.00%	19.00 %	18,019.72
R - BUJIA	1.00	13,389.26	15.00%	19.00 %	11,380.87
R - CONJUNTO MANIJA EMBRAGUE	1.00	141,703.04	15.00%	19.00 %	120,447.58
R - EMPAQUE TAPA VALVULA	2.00	13,389.26	15.00%	19.00 %	22,761.74
R - FILTRO ACEITE	1.00	18,968.12	15.00%	19.00 %	16,122.90
R - FILTRO AIRE	1.00	62,483.23	15.00%	19.00 %	53,110.75
R - KIT ARRASTRE	1.00	569,043.72	15.00%	19.00 %	483,687.16
R - PASTILLAS FRENO DELANTERO	1.00	80,335.58	15.00%	19.00 %	68,285.24
R - PERA FRENO TRASERO	1.00	49,093.97	15.00%	19.00 %	41,729.87
R - RODAMIENTO RUEDA DELANTERA	2.00	68,062.09	15.00%	19.00 %	115,705.55
R - RODAMIENTO RUEDA TRASERA	2.00	37,936.25	15.00%	19.00 %	64,491.63
R - TAPON CULATIN	1.00	18,968.12	15.00%	19.00 %	16,122.90
R - LUBRICACION GUAYAS	1.00	24,546.98	15.00%	19.00 %	20,864.93

Subtotal Repuestos 1,052,730.84

**Detalle mano de obra / servicios cargados a la Orden:**

Ref-Descripción	Hr/C	V/unitario	Dsc%	Iva	V/Neto
S - MO - SINCRONIZACION MOTOR	1.00	39,341.06	15.00 %	19.00 %	33,439.90
S - MO - MANTENIMIENTO SUSPENSION TRASERA *	1.00	75,000.00	15.00 %	19.00 %	63,750.00
S - MO - DESMONTAR Y SELLAR CULATIN	1.00	55,000.00	15.00 %	19.00 %	46,750.00
S - MO - SOLDAR PARRILLA *	1.00	70,000.00	15.00 %	19.00 %	59,500.00
S - MO - ENCAMIZAR CAMPANA *	1.00	120,000.00	15.00 %	19.00 %	102,000.00
S - MO - ARREGLO SIRENA *	1.00	40,000.00	15.00 %	19.00 %	34,000.00
S - MO - LUBRICACION GUAYAS	1.00	13,113.69	15.00 %	19.00 %	11,146.64
S - MO - ACEITE 4T	1.00	2,623.15	15.00 %	19.00 %	2,229.68
S - MO - BUJIA	1.00	2,623.15	15.00 %	19.00 %	2,229.68
S - MO - CONJUNTO MANIJA EMBRAGUE	1.00	13,113.69	15.00 %	19.00 %	11,146.64
S - MO - EMPAQUE TAPA VALVULA	2.00	13,113.69	15.00 %	19.00 %	22,293.27
S - MO - FILTRO ACEITE	1.00	13,113.69	15.00 %	19.00 %	11,146.64
S - MO - FILTRO AIRE	1.00	13,113.69	15.00 %	19.00 %	11,146.64
S - MO - KIT ARRASTRE	1.00	13,113.69	15.00 %	19.00 %	11,146.64
S - MO - PASTILLAS FRENO DELANTERO	1.00	13,113.69	15.00 %	19.00 %	11,146.64
S - MO - PERA FRENO TRASERO	1.00	13,113.69	15.00 %	19.00 %	11,146.64
S - MO - RODAMIENTO RUEDA DELANTERA	2.00	13,113.69	15.00 %	19.00 %	22,293.27
S - MO - RODAMIENTO RUEDA TRASERA	2.00	13,113.69	15.00 %	19.00 %	22,293.27
S - MO - TAPON CULATIN	1.00	26,227.38	15.00 %	19.00 %	22,293.27

Subtotal Servicios 511,098.82

**Gran Total:**

Subtotal : 1,563,829.66

Iva : 297,127.63

Ajuste al peso : -0.29

Valor Total : 1,860,957.00

Notas Adicionales:

Motivos Apertura : Mantenimiento Contrato

Fecha Prometido : 2022-12-27 Fecha Cierre : 2022-12-27

No existen pedidos pendientes para esta orden

Abonos la Orden: 0

\* La Orden se encuentra: Cerrada \*

\* La Orden tiene espejo \*

\* La Orden no tiene plan \*

\* La Orden no tiene ningún contrato \*

\* La Orden no tiene planes asociados \*

Impreso por Omega Cloud Versión .3.0. - Framesoft Solutions 900.266.799-2.

**PRELIQUIDACIÓN ORDEN DE TRABAJO N° 59457**  
**Omar Henry Cortés / Moto Mundial**  
 79.204.832-5  
 Av CII 24 N° 100-80/92 / 4152498 - 5481004 3153294259  
 www.motomundial.com.co contacto@motomundial.com.co



**Facturar a:**  
 Nit/CC : 899999061-9  
 Cliente : SECRETARIA DISTRITAL DE MOVILIDAD  
 Tel: 3649400 0  
 Correo :  
 siifnacion.facturaelectronica@minhacienda.gov.co  
 Dir: CL 13 NRO. 37 - 35 PISO 3  
 Casillero : No.                      Rombo : No.

**Vehículo:**  
 DDZ04E 17-7872  
 Suzuki / INAZUMA 250 /Motor: -  
 Km / Tipo : 88405.00 / Gasolina  
 Chasis / Cilindraje : - / 250  
 Modelo / Color : 2017 / UNIFORMADA  
 Apertura : 2022-09-20                      Hoy : 2022-12-28

**Detalle repuestos cargados a la Orden:**

Ref-Descripción	Cantidad	V/unitario	Dsc%	Iva	V/Neto
R - ORING PERA NEUTRO	1.00	7,253.04	15.00%	19.00 %	6,165.08
R - EMPAQUE CILINDRO	1.00	20,083.90	15.00%	19.00 %	17,071.32
R - ORING BOMBA REFRIGERANTE *	1.00	25,000.00	15.00%	19.00 %	21,250.00
R - PERA PRESION ACEITE *	1.00	90,000.00	15.00%	19.00 %	76,500.00
R - RETENEDOR BOMBA DE AGUA *	1.00	45,000.00	15.00%	19.00 %	38,250.00
R - RETENEDOR EJE CAMBIOS	1.00	12,161.60	15.00%	19.00 %	10,337.36
<b>Subtotal Repuestos</b>					<b>169,573.76</b> ✓

**Detalle mano de obra / servicios cargados a la Orden:**

Ref-Descripción	Hr/C	V/unitario	Dsc%	Iva	V/Neto
S - MO - EMPAQUE CILINDRO	1.00	52,454.75	15.00 %	19.00 %	44,586.54
S - MO - ORING BOMBA REFRIGERANTE *	1.00	2,623.15	15.00 %	19.00 %	2,229.68
S - MO - ORING PERA NEUTRO	1.00	13,113.69	15.00 %	19.00 %	11,146.64
S - MO - PERA PRESION ACEITE *	1.00	3,000.00	15.00 %	19.00 %	2,550.00
S - MO - RETENEDOR BOMBA DE AGUA *	1.00	13,113.69	15.00 %	19.00 %	11,146.64
S - MO - RETENEDOR EJE CAMBIOS	1.00	13,113.69	15.00 %	19.00 %	11,146.64
S - MTO PREVENTIVO FUGAS DE REFRIGERANTE *	1.00	80,000.00	15.00 %	19.00 %	68,000.00
<b>Subtotal Servicios</b>					<b>150,806.14</b> ✓

**Gran Total:**

**Subtotal : 320,379.90**  
**Iva : 60,872.18**  
**Ajuste al peso : -0.08**  
**Valor Total : 381,252.00** ✓

Notas Adicionales:  
 Motivos Apertura : Contrato Mantenimiento  
 Fecha Prometido : 2022-12-28 Fecha Cierre : 2022-12-28  
 No existen pedidos pendientes para esta orden  
 Abonos la Orden: 0  
 \* La Orden se encuentra: Cerrada \*  
 \* La Orden tiene espejo \*  
 \* La Orden no tiene plan \*  
 \* La Orden no tiene ningún contrato \*  
 \* La Orden no tiene planes asociados \*



PRELIQUIDACIÓN ORDEN DE TRABAJO N° 60176

Omar Henry Cortés / Moto Mundial

79.204.832-5

Av CII 24 N° 100-80/92 / 4152498 - 5481004 3153294259

www.motomundial.com.co contacto@motomundial.com.co

**Facturar a:**

Nit/CC : 899999061-9

Cliente : SECRETARIA DISTRITAL DE MOVILIDAD

Tel: 3649400 0

Correo :

siifnacion.facturaelectronica@minhacienda.gov.co

Dir : CL 13 NRO. 37 - 35 PISO 3

Casillero : No.

Rombo : No.

Apertura : 2022-10-19

Hoy : 2023-01-05

**Vehículo:**

OGC30E 17-9390

Suzuki / DR-X200 /Motor: 0

Km / Tipo : 52774.00 / Gasolina

Chasis / Cilindraje : 0 / 200

Modelo / Color : 2018 / UNIFORMADA

**Detalle repuestos cargados a la Orden:**

Ref-Descripción	Cantidad	V/Unitario	Dsc%	Iva	V/Neto
R - ACEITE 4T	1.00	21,199.67	15.00%	19.00 %	18,019.72
R - ARRANQUE	1.00	535,570.56	15.00%	19.00 %	455,234.98
R - BANDAS FRENO TRASERO	1.00	58,020.14	15.00%	19.00 %	49,317.12
R - BOMBILLO FAROLA	1.00	39,052.02	15.00%	19.00 %	33,194.22
R - BUJIA	1.00	13,389.26	15.00%	19.00 %	11,380.87
R - CONJUNTO MANIJA EMBRAGUE	1.00	141,703.04	15.00%	19.00 %	120,447.58
R - CUNAS DIRECCION	2.00	178,523.52	15.00%	19.00 %	303,489.98
R - EMPAQUE TAPA VALVULA	2.00	13,389.26	15.00%	19.00 %	22,761.74
R - FILTRO ACEITE	1.00	18,968.12	15.00%	19.00 %	16,122.90
R - FILTRO AIRE	1.00	62,483.23	15.00%	19.00 %	53,110.75
R - KIT ARRASTRE	1.00	569,043.72	15.00%	19.00 %	483,687.16
R - LLANTA TRASERA	1.00	273,364.14	15.00%	19.00 %	232,359.52
R - RODAMIENTO RUEDA DELANTERA	2.00	68,062.09	15.00%	19.00 %	115,705.55
R - RODAMIENTO RUEDA TRASERA	2.00	37,936.25	15.00%	19.00 %	64,491.63
R - TAPON CULATIN	1.00	18,968.12	15.00%	19.00 %	16,122.90
R - LUBRICACION GUAYAS	1.00	24,546.98	15.00%	19.00 %	20,864.93

Subtotal Repuestos 2,016,311.55

**Detalle mano de obra / servicios cargados a la Orden:**

Ref-Descripción	Hr/C	V/Unitario	Dsc%	Iva	V/Neto
S - MO - MANTENIMIENTO SUSPENSION TRASERA *	1.00	75,000.00	15.00 %	19.00 %	63,750.00
S - MO - SINCRONIZACION MOTOR	1.00	39,341.06	15.00 %	19.00 %	33,439.90
S - MO - DESMONTAR Y SELLAR CULATIN	1.00	55,000.00	15.00 %	19.00 %	46,750.00
S - MO - LUBRICACION GUAYAS	1.00	13,113.69	15.00 %	19.00 %	11,146.64
S - MO - ARREGLO SIRENA *	1.00	40,000.00	15.00 %	19.00 %	34,000.00
S - MO - ARREGLO VELOCIMETRO *	1.00	150,000.00	15.00 %	19.00 %	127,500.00
S - MO - ACEITE 4T	1.00	2,623.15	15.00 %	19.00 %	2,229.68
S - MO - ARRANQUE	1.00	13,113.69	15.00 %	19.00 %	11,146.64
S - MO - BANDAS FRENO TRASERO	1.00	13,113.69	15.00 %	19.00 %	11,146.64
S - MO - BOMBILLO FAROLA	1.00	13,113.69	15.00 %	19.00 %	11,146.64
S - MO - BUJIA	1.00	2,623.15	15.00 %	19.00 %	2,229.68
S - MO - CONJUNTO MANIJA EMBRAGUE	1.00	13,113.69	15.00 %	19.00 %	11,146.64
S - MO - CUNAS DIRECCION	2.00	39,341.06	15.00 %	19.00 %	66,879.80
S - MO - EMPAQUE TAPA VALVULA	2.00	13,113.69	15.00 %	19.00 %	22,293.27
S - MO - FILTRO ACEITE	1.00	13,113.69	15.00 %	19.00 %	11,146.64
S - MO - FILTRO AIRE	1.00	13,113.69	15.00 %	19.00 %	11,146.64
S - MO - KIT ARRASTRE	1.00	13,113.69	15.00 %	19.00 %	11,146.64
S - MO - LLANTA TRASERA	1.00	13,113.69	15.00 %	19.00 %	11,146.64
S - MO - RODAMIENTO RUEDA DELANTERA	2.00	13,113.69	15.00 %	19.00 %	22,293.27
S - MO - RODAMIENTO RUEDA TRASERA	2.00	13,113.69	15.00 %	19.00 %	22,293.27
S - MO - TAPON CULATIN	1.00	26,227.38	15.00 %	19.00 %	22,293.27

S - ARANDELA 1.00 20.00 0.00 % 0.00 % 20.00

Subtotal Servicios 566,291.90

Gran Total:

Subtotal : 2,582,603.45

Iva : 490,690.84

Ajuste al peso : -0.29

Valor Total : 3,073,294.00

Notas Adicionales:

Motivos Apertura : Mantenimiento Contrato

Fecha Prometido : 2023-01-05 Fecha Cierre : 2023-01-05

No existen pedidos pendientes para esta orden

Abonos la Orden: 0

\* La Orden se encuentra: Cerrada \*

\* La Orden tiene espejo \*

\* La Orden no tiene plan \*

\* La Orden no tiene ningún contrato \*

\* La Orden no tiene planes asociados \*

Impreso por Omega Cloud Versión .3.0. - Framesoft Solutions 900.266.799-2.

## PRELIQUIDACIÓN ORDEN DE TRABAJO N° 58341

Omar Henry Cortés / Moto Mundial

79.204.832-5

Av CII 24 N° 100-80/92 / 4152498 - 5481004 3153294259

www.motomundial.com.co contacto@motomundial.com.co

**Facturar a:**

Nit/CC : 899999061-9

Cliente : SECRETARIA DISTRITAL DE MOVILIDAD

Tel: 3649400 0

Correo :

siifnacion.facturaelectronica@minhacienda.gov.co

Dir : CL 13 NRO. 37 - 35 PISO 3

Casillero : No.

Rombo : No.

Apertura : 2022-08-05

Hoy : 2023-01-05

**Vehículo:**

DDR45E 17-7955

Suzuki / INAZUMA 250 / Motor: -

Km / Tipo : 98664.00 / Gasolina

Chasis / Cilindraje : - / 250

Modelo / Color : 2017 / UNIFORMADA

**Detalle repuestos cargados a la Orden:**

Ref-Descripción	Cantidad	V/unitario	Dsc%	Iva	V/Neto
R - ACEITE 10W40 *	3.00	50,000.00	15.00%	19.00 %	127,500.00
R - BUJIA	2.00	13,389.26	15.00%	19.00 %	22,761.74
R - CANASTILLA TIJERA *	2.00	80,000.00	15.00%	19.00 %	136,000.00
R - CUNAS DIRECCION	2.00	178,523.52	15.00%	19.00 %	303,489.98
R - FILTRO ACEITE	1.00	18,968.12	15.00%	19.00 %	16,122.90
R - FILTRO AIRE	1.00	62,483.23	15.00%	19.00 %	53,110.75
R - RADIADOR	1.00	412,835.64	15.00%	19.00 %	350,910.29
R - RODAMIENTO RUEDA DELANTERA	2.00	68,062.09	15.00%	19.00 %	115,705.55
R - RODAMIENTO RUEDA TRASERA	3.00	37,936.25	15.00%	19.00 %	96,737.44
R - TAPA RADIADOR *	1.00	150,000.00	15.00%	19.00 %	127,500.00
R - RETENEDOR BOMBA DE AGUA *	1.00	45,000.00	15.00%	19.00 %	38,250.00
R - SELLO MECÁNICO *	1.00	80,000.00	15.00%	19.00 %	68,000.00
R - ORING BOMBA REFRIGERANTE *	1.00	25,000.00	15.00%	19.00 %	21,250.00
R - LUBRICACION GUAYAS	1.00	24,546.98	15.00%	19.00 %	20,864.93

Subtotal Repuestos 1,498,203.58 ✓

**Detalle mano de obra / servicios cargados a la Orden:**

Ref-Descripción	Hr/C	V/unitario	Dsc%	Iva	V/Neto
S - MO - ARREGLO AMORTIGUADOR *	1.00	800,000.00	15.00 %	19.00 %	680,000.00
S - MO - SINCRONIZACION MOTOR	1.00	39,341.06	15.00 %	19.00 %	33,439.90
S - MO - LUBRICACION GUAYAS	1.00	13,113.69	15.00 %	19.00 %	11,146.64
S - MO - AJUSTE DE PIEZAS Y LUBRICACION (CADENA)	1.00	26,227.38	15.00 %	19.00 %	22,293.27
S - MO - LAVADA INYECTOR *	2.00	140,000.00	15.00 %	19.00 %	238,000.00
S - MO - ACEITE 10W40 *	3.00	2,623.15	15.00 %	19.00 %	6,689.03
S - MO - CANASTILLA TIJERA *	2.00	11,500.00	15.00 %	19.00 %	19,550.00
S - MO - CUNAS DIRECCION	2.00	39,341.06	15.00 %	19.00 %	66,879.80
S - MO - RETENEDOR BOMBA DE AGUA *	1.00	13,113.69	15.00 %	19.00 %	11,146.64
S - MO - SELLO MECÁNICO *	1.00	13,113.69	15.00 %	19.00 %	11,146.64
S - MO - ORING BOMBA REFRIGERANTE *	1.00	2,623.15	15.00 %	19.00 %	2,229.68
S - MO - FILTRO ACEITE	1.00	13,113.69	15.00 %	19.00 %	11,146.64
S - MO - FILTRO AIRE	1.00	13,113.69	15.00 %	19.00 %	11,146.64
S - MO - RADIADOR	1.00	26,227.38	15.00 %	19.00 %	22,293.27
S - MO - RODAMIENTO RUEDA DELANTERA	2.00	13,113.69	15.00 %	19.00 %	22,293.27
S - MO - RODAMIENTO RUEDA TRASERA	3.00	13,113.69	15.00 %	19.00 %	33,439.91
S - MO - TAPA RADIADOR *	1.00	2,623.15	15.00 %	19.00 %	2,229.68
S - MO - BUJIA	2.00	2,623.15	15.00 %	19.00 %	4,459.36

Subtotal Servicios 1,209,530.37 ✓

**Gran Total:**

Subtotal : 2,707,733.95

Iva : 514,469.44

Ajuste al peso : -0.39

Valor Total : 3,222,203.00 ✓

Notas Adicionales:

Motivos Apertura : Mantenimiento Contrato

Fecha Prometido : 2023-01-05 Fecha Cierre : 2023-01-05

No existen pedidos pendientes para esta orden

Abonos la Orden: 0

\* La Orden se encuentra: Cerrada \*

\* La Orden tiene espejo \*

\* La Orden no tiene plan \*

\* La Orden no tiene ningún contrato \*

\* La Orden no tiene planes asociados \*

Impreso por Omega Cloud Versión .3.0. - Framesoft Solutions 900.266.799-2.

## PRELIQUIDACIÓN ORDEN DE TRABAJO N° 60330

Omar Henry Cortés / Moto Mundial

79.204.832-5

Av CII 24 N° 100-80/92 / 4152498 - 5481004 3153294259

www.motomundial.com.co contacto@motomundial.com.co

**Facturar a:**

Nit/CC : 899999061-9

Cliente : SECRETARIA DISTRITAL DE MOVILIDAD

Tel: 3649400 0

Correo :

siifnacion.facturaelectronica@minhacienda.gov.co

Dir : CL 13 NRO. 37 - 35 PISO 3

Casillero : No.

Rombo : No.

Apertura : 2022-10-24

Hoy : 2023-01-05

**Vehículo:**

DDS09E 17-7836

Suzuki / INAZUMA 250 / Motor: -

Km / Tipo : 85992.00 / Gasolina

Chasis / Cilindraje : - / 250

Modelo / Color : 2017 / UNIFORMADA

**Detalle repuestos cargados a la Orden:**

Ref-Descripción	Cantidad	V/unitario	Dsc%	Iva	V/Neto
R - ACEITE 10W40 *	3.00	50,000.00	15.00%	19.00 %	127,500.00
R - BOMBILLO FAROLA	1.00	39,052.02	15.00%	19.00 %	33,194.22
R - BUJIA	2.00	13,389.26	15.00%	19.00 %	22,761.74
R - CANASTILLA CLUTCH *	1.00	210,000.00	15.00%	19.00 %	178,500.00
R - CAUCHO MANILAR IZQUIERDO	1.00	21,199.67	15.00%	19.00 %	18,019.72
R - DISCO EMBRAGUE	1.00	407,256.78	15.00%	19.00 %	346,168.26
R - EMPAQUE TAPA CLUTCH	1.00	27,894.30	15.00%	19.00 %	23,710.16
R - FILTRO ACEITE	1.00	18,968.12	15.00%	19.00 %	16,122.90
R - FILTRO AIRE	1.00	62,483.23	15.00%	19.00 %	53,110.75
R - KIT ARRASTRE	1.00	569,043.72	15.00%	19.00 %	483,687.16
R - LIQUIDO DE FRENOS	1.00	24,546.98	15.00%	19.00 %	20,864.93
R - MULETA LATERAL	1.00	156,208.08	15.00%	19.00 %	132,776.87
R - ORING BOMBA REFRIGERANTE *	1.00	25,000.00	15.00%	19.00 %	21,250.00
R - PASTILLAS FRENO DELANTERO	1.00	80,335.58	15.00%	19.00 %	68,285.24
R - PERA FRENO DELANTERO	1.00	60,251.69	15.00%	19.00 %	51,213.94
R - REFRIGERANTE DEL MOTOR	1.00	21,199.67	15.00%	19.00 %	18,019.72
R - RODAMIENTO RUEDA DELANTERA	2.00	68,062.09	15.00%	19.00 %	115,705.55
R - RODAMIENTO RUEDA TRASERA	3.00	37,936.25	15.00%	19.00 %	96,737.44
R - VARILLA CLUTCH *	1.00	22,000.00	15.00%	19.00 %	18,700.00
R - LUBRICACION GUAYAS	1.00	24,546.98	15.00%	19.00 %	20,864.93

Subtotal Repuestos 1,867,193.53 /

**Detalle mano de obra / servicios cargados a la Orden:**

Ref-Descripción	Hr/C	V/unitario	Dsc%	Iva	V/Neto
S - MO - SINCRONIZACION MOTOR	1.00	39,341.06	15.00 %	19.00 %	33,439.90
S - MO - ESCANEADA *	1.00	180,000.00	15.00 %	19.00 %	153,000.00
S - MO - ENGRASE CUNAS DIRECCION	1.00	26,227.38	15.00 %	19.00 %	22,293.27
S - MO - REVISION ELECTRICA	1.00	26,227.38	15.00 %	19.00 %	22,293.27
S - MO - LUBRICACION GUAYAS	1.00	13,113.69	15.00 %	19.00 %	11,146.64
S - MO - LAVADA INYECTOR *	2.00	140,000.00	15.00 %	19.00 %	238,000.00
S - MO - ACEITE 10W40 *	3.00	2,623.15	15.00 %	19.00 %	6,689.03
S - MO - BOMBILLO FAROLA	1.00	13,113.69	15.00 %	19.00 %	11,146.64
S - MO - BUJIA	2.00	2,623.15	15.00 %	19.00 %	4,459.36
S - MO - CANASTILLA CLUTCH *	1.00	11,500.00	15.00 %	19.00 %	9,775.00
S - MO - CAUCHO MANILAR IZQUIERDO	1.00	2,623.15	15.00 %	19.00 %	2,229.68
S - MO - DISCO EMBRAGUE	1.00	26,227.38	15.00 %	19.00 %	22,293.27
S - MO - EMPAQUE TAPA CLUTCH	1.00	13,113.69	15.00 %	19.00 %	11,146.64
S - MO - FILTRO ACEITE	1.00	13,113.69	15.00 %	19.00 %	11,146.64
S - MO - FILTRO AIRE	1.00	13,113.69	15.00 %	19.00 %	11,146.64
S - MO - KIT ARRASTRE	1.00	13,113.69	15.00 %	19.00 %	11,146.64
S - MO - LIQUIDO DE FRENOS	1.00	13,113.69	15.00 %	19.00 %	11,146.64

S - MO - MULETA LATERAL	1.00	13,113.69	15.00 %	19.00 %	11,146.64
S - MO - ORING BOMBA REFRIGERANTE *	1.00	2,623.15	15.00 %	19.00 %	2,229.68
S - MO - PASTILLAS FRENO DELANTERO	1.00	13,113.69	15.00 %	19.00 %	11,146.64
S - MO - PERA FRENO DELANTERO	1.00	13,113.69	15.00 %	19.00 %	11,146.64
S - MO - REFRIGERANTE DEL MOTOR	1.00	26,227.38	15.00 %	19.00 %	22,293.27
S - MO - RODAMIENTO RUEDA DELANTERA	2.00	13,113.69	15.00 %	19.00 %	22,293.27
S - MO - RODAMIENTO RUEDA TRASERA	3.00	13,113.69	15.00 %	19.00 %	33,439.91
S - MO - VARILLA CLUTCH *	1.00	2,623.15	15.00 %	19.00 %	2,229.68

Subtotal Servicios 708,424.99

Gran Total:

Subtotal : 2,575,618.52

Iva : 489,367.51

Ajuste al peso : -0.03

Valor Total : 3,064,986.00

Notas Adicionales:

Motivos Apertura : Contrato Mantenimiento

Fecha Prometido : 2023-01-05 Fecha Cierre : 2023-01-05

No existen pedidos pendientes para esta orden

Abonos la Orden: 0

\* La Orden se encuentra: Cerrada \*

\* La Orden tiene espejo \*

\* La Orden no tiene plan \*

\* La Orden no tiene ningún contrato \*

\* La Orden no tiene planes asociados \*

Impreso por Omega Cloud Versión .3.0. - Framesoft Solutions 900.266.799-2.

## PRELIQUIDACIÓN ORDEN DE TRABAJO N° 60470

Omar Henry Cortés / Moto Mundial

79.204.832-5

Av Cll 24 N° 100-80/92 / 4152498 - 5481004 3153294259

www.motomundial.com.co contacto@motomundial.com.co

**Facturar a:**

Nit/CC : 899999061-9

Cliente : SECRETARIA DISTRITAL DE MOVILIDAD

Tel: 3649400 0

Correo :

siifnacion.facturaelectronica@minhacienda.gov.co

Dir : CL 13 NRO. 37 - 35 PISO 3

Casillero : No.

Rombo : No.

Apertura : 2022-10-28

Hoy : 2023-01-05

**Vehículo:**

OGD84E 17-9518

Suzuki / DR-X200 /Motor: -

Km / Tipo : 58557.00 / Gasolina

Chasis / Cilindraje : - / 200

Modelo / Color : 2019 / UNIFORMADA

**Detalle repuestos cargados a la Orden:**

Ref-Descripción	Cantidad	V/unitario	Dsc%	Iva	V/Neto
R - ACEITE 4T	1.00	21,199.67	15.00%	19.00 %	18,019.72
R - BATERIA	1.00	164,018.48	15.00%	19.00 %	139,415.71
R - CUNAS DIRECCION	2.00	178,523.52	15.00%	19.00 %	303,489.98
R - DIRECCIONAL TRASERA	1.00	133,892.64	15.00%	19.00 %	113,808.74
R - FILTRO ACEITE	1.00	18,968.12	15.00%	19.00 %	16,122.90
R - LIQUIDO DE FRENOS	1.00	24,546.98	15.00%	19.00 %	20,864.93
R - RETENEDOR EJE CAMBIOS	1.00	12,161.60	15.00%	19.00 %	10,337.36
R - RETENEDOR EJE SALIDA	1.00	15,620.81	15.00%	19.00 %	13,277.69

Subtotal Repuestos 635,337.03 ✓

**Detalle mano de obra / servicios cargados a la Orden:**

Ref-Descripción	Hr/C	V/unitario	Dsc%	Iva	V/Neto
S - MO - MANTENIMIENTO SUSPENSION TRASERA *	1.00	75,000.00	15.00 %	19.00 %	63,750.00
S - MO - ACEITE 4T	1.00	2,623.15	15.00 %	19.00 %	2,229.68
S - MO - BATERIA	1.00	13,113.69	15.00 %	19.00 %	11,146.64
S - MO - CUNAS DIRECCION	2.00	39,341.06	15.00 %	19.00 %	66,879.80
S - MO - DIRECCIONAL TRASERA	1.00	13,113.69	15.00 %	19.00 %	11,146.64
S - MO - FILTRO ACEITE	1.00	13,113.69	15.00 %	19.00 %	11,146.64
S - MO - LIQUIDO DE FRENOS	1.00	13,113.69	15.00 %	19.00 %	11,146.64
S - MO - RETENEDOR EJE CAMBIOS	1.00	13,113.69	15.00 %	19.00 %	11,146.64
S - MO - RETENEDOR EJE SALIDA	1.00	13,113.69	15.00 %	19.00 %	11,146.64

Subtotal Servicios 199,739.32 ✓

**Gran Total:**

Subtotal : 835,076.35

Iva : 158,664.50

Ajuste al peso : 0.15

Valor Total : 993,741.00 ✓

**Notas Adicionales:**

Motivos Apertura : Contrato Mantenimiento

Fecha Prometido : 2023-01-05 Fecha Cierre : 2023-01-05

No existen pedidos pendientes para esta orden

Abonos la Orden: 0

\* La Orden se encuentra: Cerrada \*

\* La Orden tiene espejo \*

\* La Orden no tiene plan \*

\* La Orden no tiene ningún contrato \*

\* La Orden no tiene planes asociados \*

Impreso por Omega Cloud Versión .3.0. - Framesoft Solutions 900.266.799-2.

## PRELIQUIDACIÓN ORDEN DE TRABAJO N° 60391

Omar Henry Cortés / Moto Mundial

79.204.832-5

Av CII 24 N° 100-80/92 / 4152498 - 5481004 3153294259

www.motomundial.com.co contacto@motomundial.com.co

**Facturar a:**

Nit/CC : 899999061-9

Cliente : SECRETARIA DISTRITAL DE MOVILIDAD

Tel: 3649400 0

Correo :

siifnacion.facturaelectronica@minhacienda.gov.co

Dir : CL 13 NRO. 37 - 35 PISO 3

Casillero : No.

Rombo : No.

Apertura : 2022-10-26

Hoy : 2023-01-05

**Vehículo:**

OGC83E 17-9420

Suzuki / DR-X200 / Motor: --

Km / Tipo : 51524.00 / Gasolina

Chasis / Cilindraje : - / 200

Modelo / Color : 2018 / UNIFORMADA

**Detalle repuestos cargados a la Orden:**

Ref-Descripción	Cantidad	V/unitario	Dsc%	Iva	V/Neto
R - ACEITE 4T	1.00	21,199.67	15.00%	19.00 %	18,019.72
R - BATERIA	1.00	164,018.48	15.00%	19.00 %	139,415.71
R - BOMBILLO STOP	1.00	10,041.95	15.00%	19.00 %	8,535.66
R - BUJIA	1.00	13,389.26	15.00%	19.00 %	11,380.87
R - CONJUNTO MANIJA EMBRAGUE	1.00	141,703.04	15.00%	19.00 %	120,447.58
R - DIRECCIONAL TRASERA	1.00	133,892.64	15.00%	19.00 %	113,808.74
R - EMPAQUE CLUTCH	1.00	27,894.30	15.00%	19.00 %	23,710.16
R - FILTRO ACEITE	1.00	18,968.12	15.00%	19.00 %	16,122.90
R - FILTRO AIRE	1.00	62,483.23	15.00%	19.00 %	53,110.75
R - JUEGO DISCOS EMBRAGUE	1.00	407,256.78	15.00%	19.00 %	346,168.26
R - LLANTA TRASERA	1.00	273,364.14	15.00%	19.00 %	232,359.52
R - LUZ STROBER TRASERA	1.00	546,728.28	15.00%	19.00 %	464,719.04
R - NEUMATICO TRASERO	1.00	55,788.60	15.00%	19.00 %	47,420.31
R - PERA FRENO DELANTERO	1.00	60,251.69	15.00%	19.00 %	51,213.94
R - PERA FRENO TRASERO	1.00	49,093.97	15.00%	19.00 %	41,729.87
R - RODAMIENTO RUEDA DELANTERA	2.00	68,062.09	15.00%	19.00 %	115,705.55
R - RODAMIENTO RUEDA TRASERA	2.00	37,936.25	15.00%	19.00 %	64,491.63
R - SEPARADORES DISCOS CLUTCH	7.00	18,968.12	15.00%	19.00 %	112,860.31
R - SIRENA	1.00	546,728.28	15.00%	19.00 %	464,719.04

Subtotal Repuestos 2,445,939.56 /

**Detalle mano de obra / servicios cargados a la Orden:**

Ref-Descripción	Hr/C	V/unitario	Dsc%	Iva	V/Neto
S - MO - SINCRONIZACION MOTOR	1.00	39,341.06	15.00 %	19.00 %	33,439.90
S - MO - ACEITE 4T	1.00	2,623.15	15.00 %	19.00 %	2,229.68
S - MO - BATERIA	1.00	13,113.69	15.00 %	19.00 %	11,146.64
S - MO - BOMBILLO STOP	1.00	2,623.15	15.00 %	19.00 %	2,229.68
S - MO - BUJIA	1.00	2,623.15	15.00 %	19.00 %	2,229.68
S - MO - CONJUNTO MANIJA EMBRAGUE	1.00	13,113.69	15.00 %	19.00 %	11,146.64
S - MO - DIRECCIONAL TRASERA	1.00	13,113.69	15.00 %	19.00 %	11,146.64
S - MO - EMPAQUE CLUTCH	1.00	13,113.69	15.00 %	19.00 %	11,146.64
S - MO - FILTRO ACEITE	1.00	13,113.69	15.00 %	19.00 %	11,146.64
S - MO - FILTRO AIRE	1.00	13,113.69	15.00 %	19.00 %	11,146.64
S - MO - JUEGO DISCOS EMBRAGUE	1.00	26,227.38	15.00 %	19.00 %	22,293.27
S - MO - LLANTA TRASERA	1.00	13,113.69	15.00 %	19.00 %	11,146.64
S - MO - LUZ STROBER TRASERA	1.00	13,113.69	15.00 %	19.00 %	11,146.64
S - MO - NEUMATICO TRASERO	1.00	13,113.69	15.00 %	19.00 %	11,146.64
S - MO - PERA FRENO DELANTERO	1.00	13,113.69	15.00 %	19.00 %	11,146.64
S - MO - PERA FRENO TRASERO	1.00	13,113.69	15.00 %	19.00 %	11,146.64
S - MO - RODAMIENTO RUEDA DELANTERA	2.00	13,113.69	15.00 %	19.00 %	22,293.27
S - MO - RODAMIENTO RUEDA TRASERA	2.00	13,113.69	15.00 %	19.00 %	22,293.27

S - MO - SEPARADORES DISCOS CLUTCH	1.00	26,227.38	15.00 %	19.00 %	22,293.27
S - MO - SIRENA	1.00	26,227.38	15.00 %	19.00 %	22,293.27

Subtotal Servicios 274,208.33 /

Gran Total:

Subtotal : 2,720,147.89

Iva : 516,828.09

Ajuste al peso : 0.02

Valor Total : 3,236,976.00 /

Notas Adicionales:

Motivos Apertura : Mantenimiento Contrato

Fecha Prometido : 2023-01-05 Fecha Cierre : 2023-01-05

No existen pedidos pendientes para esta orden

Abonos la Orden: 0

\* La Orden se encuentra: Cerrada \*

\* La Orden tiene espejo \*

\* La Orden no tiene plan \*

\* La Orden no tiene ningún contrato \*

\* La Orden no tiene planes asociados \*

Impreso por Omega Cloud Versión .3.0. - Framesoft Solutions 900.266.799-2.

## PRELIQUIDACIÓN ORDEN DE TRABAJO N° 60447

Omar Henry Cortés / Moto Mundial

79.204.832-5

Av CII 24 N° 100-80/92 / 4152498 - 5481004 3153294259

www.motomundial.com.co contacto@motomundial.com.co

**Facturar a:**

Nit/CC : 899999061-9

Cliente : SECRETARIA DISTRITAL DE MOVILIDAD

Tel: 3649400 0

Correo :

siifnacion.facturaelectronica@minhacienda.gov.co

Dir : CL 13 NRO. 37 - 35 PISO 3

Casillero : No.

Rombo : No.

Apertura : 2022-10-28

Hoy : 2023-01-05

**Vehículo:**

OGD44E 17-9487

Suzuki / DR-X200 /Motor: -

Km / Tipo : 90824.00 / Gasolina

Chasis / Cilindraje : - / 200

Modelo / Color : 2018 / UNIFORMADA

**Detalle repuestos cargados a la Orden:**

Ref-Descripción	Cantidad	V/unitario	Dsc%	Iva	V/Neto
R - BATERIA	1.00	164,018.48	15.00%	19.00 %	139,415.71
R - CADENILLA REPARTICION	1.00	131,661.10	15.00%	19.00 %	111,911.94
R - CANASTILLA TIJERA *	1.00	70,000.00	15.00%	19.00 %	59,500.00
R - CONJUNTO SWITCH *	1.00	250,000.00	15.00%	19.00 %	212,500.00
R - EMPAQUE TAPA VALVULA	2.00	13,389.26	15.00%	19.00 %	22,761.74
R - ESPEJO DERECHO	1.00	145,050.36	15.00%	19.00 %	123,292.81
R - ESPEJO IZQUIERDO	1.00	150,629.22	15.00%	19.00 %	128,034.84
R - JUEGO CUACHOS MANILARES	1.00	36,820.48	15.00%	19.00 %	31,297.41
R - LLANTA TRASERA	1.00	273,364.14	15.00%	19.00 %	232,359.52
R - LUZ STROBER TRASERA	1.00	546,728.28	15.00%	19.00 %	464,719.04
R - MULETA LATERAL	1.00	156,208.08	15.00%	19.00 %	132,776.87
R - PALANCA CAMBIOS	1.00	33,473.16	15.00%	19.00 %	28,452.19
R - PERA FRENO DELANTERO	1.00	60,251.69	15.00%	19.00 %	51,213.94
R - RETEN LEVA CLUTCH	1.00	13,389.26	15.00%	19.00 %	11,380.87
R - RETENEDOR EJÉ CAMBIOS	1.00	12,161.60	15.00%	19.00 %	10,337.36
R - SWITCH STROBER	1.00	8,926.18	15.00%	19.00 %	7,587.25
R - TAPON CULATIN	1.00	18,968.12	15.00%	19.00 %	16,122.90
<b>Subtotal Repuestos</b>					<b>1,783,664.39</b>

**Detalle mano de obra / servicios cargados a la Orden:**

Ref-Descripción	Hr/C	V/unitario	Dsc%	Iva	V/Neto
S - MO - ARREGLO SIRENA *	1.00	40,000.00	15.00 %	19.00 %	34,000.00
S - MO - DESMONTAR Y SELLAR CULATIN	1.00	55,000.00	15.00 %	19.00 %	46,750.00
S - MO - TAPIZAR SILLIN *	1.00	65,000.00	15.00 %	19.00 %	55,250.00
S - MO - BATERIA	1.00	13,113.69	15.00 %	19.00 %	11,146.64
S - MO - CADENILLA REPARTICION	1.00	39,341.06	15.00 %	19.00 %	33,439.90
S - MO - CANASTILLA TIJERA *	1.00	11,500.00	15.00 %	19.00 %	9,775.00
S - MO - CONJUNTO SWITCH *	1.00	50,000.00	15.00 %	19.00 %	42,500.00
S - MO - EMPAQUE TAPA VALVULA	2.00	13,113.69	15.00 %	19.00 %	22,293.27
S - MO - ESPEJO DERECHO	1.00	13,113.69	15.00 %	19.00 %	11,146.64
S - MO - ESPEJO IZQUIERDO	1.00	13,113.69	15.00 %	19.00 %	11,146.64
S - MO - JUEGO CUACHOS MANILARES	1.00	13,113.69	15.00 %	19.00 %	11,146.64
S - MO - AJUSTE DE PIEZAS Y LUBRICACION (CADENA)	1.00	26,227.38	15.00 %	19.00 %	22,293.27
S - MO - LLANTA TRASERA	1.00	13,113.69	15.00 %	19.00 %	11,146.64
S - MO - LUZ STROBER TRASERA	1.00	13,113.69	15.00 %	19.00 %	11,146.64
S - MO - MULETA LATERAL	1.00	13,113.69	15.00 %	19.00 %	11,146.64
S - MO - PALANCA CAMBIOS	1.00	13,113.69	15.00 %	19.00 %	11,146.64
S - MO - PERA FRENO DELANTERO	1.00	13,113.69	15.00 %	19.00 %	11,146.64
S - MO - RETEN LEVA CLUTCH	1.00	13,113.69	15.00 %	19.00 %	11,146.64
S - MO - RETENEDOR EJE CAMBIOS	1.00	13,113.69	15.00 %	19.00 %	11,146.64
S - MO - SWITCH STROBER	1.00	13,113.69	15.00 %	19.00 %	11,146.64

S - MO - TAPON CULATIN 1.00 26,227.38 15.00 % 19.00 % 22,293.27

Subtotal Servicios 422,354.39 /

Gran Total:

Subtotal : 2,206,018.78

Iva : 419,143.56

Ajuste al peso : -0.34

Valor Total : 2,625,162.00 /

Notas Adicionales:

Motivos Apertura : Mantenimiento Contrato

Fecha Prometido : 2023-01-05 Fecha Cierre : 2023-01-05

No existen pedidos pendientes para esta orden

Abonos la Orden: 0

\* La Orden se encuentra: Cerrada \*

\* La Orden tiene espejo \*

\* La Orden no tiene plan \*

\* La Orden no tiene ningún contrato \*

\* La Orden no tiene planes asociados \*

Impreso por Omega Cloud Versión .3.0. - Framesoft Solutions 900.266.799-2.

## PRELIQUIDACIÓN ORDEN DE TRABAJO N° 59731

Omar Henry Cortés / Moto Mundial

79.204.832-5

Av CII 24 N° 100-80/92 / 4152498 - 5481004 3153294259

www.motomundial.com.co contacto@motomundial.com.co

**Facturar a:**

Nit/CC : 899999061-9

Cliente : SECRETARIA DISTRITAL DE MOVILIDAD

Tel: 3649400 0

Correo :

siifnacion.facturaelectronica@minhacienda.gov.co

Dir : CL 13 NRO. 37 - 35 PISO 3

Casillero : No.

Rombo : No.

Apertura : 2022-10-01

Hoy : 2023-01-05

**Vehículo:**

DDR63E 17-7937

Suzuki / INAZUMA 250 /Motor: 0

Km / Tipo : 122840.00 / Gasolina

Chasis / Cilindraje : 0 / 250

Modelo / Color : 2017 / UNIFORMADA

**Detalle repuestos cargados a la Orden:**

Ref-Descripción	Cantidad	V/unitario	Dsc%	Iva	V/Neto
R - ACEITE 10W40 *	3.00	50,000.00	15.00%	19.00 %	127,500.00
R - BOMBILLO FAROLA	1.00	39,052.02	15.00%	19.00 %	33,194.22
R - DISCO EMBRAGUE	1.00	407,256.78	15.00%	19.00 %	346,168.26
R - EMPAQUE TAPA CLUTCH	1.00	27,894.30	15.00%	19.00 %	23,710.16
R - GUAYA ACELERADOR	2.00	70,293.64	15.00%	19.00 %	119,499.19
R - NUCLEO EMBRAGUE	1.00	89,261.76	15.00%	19.00 %	75,872.50
R - ORING BOMBA REFRIGERANTE *	1.00	25,000.00	15.00%	19.00 %	21,250.00
R - ORING PERA NEUTRO	1.00	7,253.04	15.00%	19.00 %	6,165.08
R - RETENEDOR BOMBA DE AGUA *	1.00	45,000.00	15.00%	19.00 %	38,250.00
R - SELLO MECÁNICO *	1.00	80,000.00	15.00%	19.00 %	68,000.00
R - TAPA CENTRO EMBRAGUE	1.00	73,640.95	15.00%	19.00 %	62,594.81

Subtotal Repuestos 922,204.22

**Detalle mano de obra / servicios cargados a la Orden:**

Ref-Descripción	Hr/C	V/unitario	Dsc%	Iva	V/Neto
S - MO - ARREGLO AMORTIGUADOR *	1.00	800,000.00	15.00 %	19.00 %	680,000.00
S - MO - ACEITE 10W40 *	3.00	2,623.15	15.00 %	19.00 %	6,689.03
S - MO - BOMBILLO FAROLA	1.00	13,113.69	15.00 %	19.00 %	11,146.64
S - MO - DISCO EMBRAGUE	1.00	26,227.38	15.00 %	19.00 %	22,293.27
S - MO - EMPAQUE TAPA CLUTCH	1.00	13,113.69	15.00 %	19.00 %	11,146.64
S - MO - GUAYA ACELERADOR	2.00	13,113.69	15.00 %	19.00 %	22,293.27
S - MO - AJUSTE DE PIEZAS Y LUBRICACION (CADENA)	1.00	26,227.38	15.00 %	19.00 %	22,293.27
S - MO - NUCLEO EMBRAGUE	1.00	26,227.38	15.00 %	19.00 %	22,293.27
S - MO - ORING BOMBA REFRIGERANTE *	1.00	2,623.15	15.00 %	19.00 %	2,229.68
S - MO - ORING PERA NEUTRO	1.00	13,113.69	15.00 %	19.00 %	11,146.64
S - MO - RETENEDOR BOMBA DE AGUA *	1.00	13,113.69	15.00 %	19.00 %	11,146.64
S - MO - SELLO MECÁNICO *	1.00	13,113.69	15.00 %	19.00 %	11,146.64
S - MO - TAPA CENTRO EMBRAGUE	1.00	26,227.38	15.00 %	19.00 %	22,293.27

Subtotal Servicios 856,118.26

**Gran Total:**

Subtotal : 1,778,322.48

Iva : 337,881.27

Ajuste al peso : 0.25

Valor Total : 2,116,204.00

**Notas Adicionales:**

Motivos Apertura : Mantenimiento Contrato

Fecha Prometido : 2023-01-05 Fecha Cierre : 2023-01-05

No existen pedidos pendientes para esta orden

Abonos la Orden: 0

\* La Orden se encuentra: Cerrada \*

\* La Orden tiene espejo \*

\* La Orden no tiene plan \*

\* La Orden no tiene ningún contrato \*

\* La Orden no tiene planes asociados \*

Impreso por Omega Cloud Versión .3.0. - Framesoft Solutions 900.266.799-2.

## PRELIQUIDACIÓN ORDEN DE TRABAJO N° 60302

Omar Henry Cortés / Moto Mundial

79.204.832-5

Av CII 24 N° 100-80/92 / 4152498 - 5481004 3153294259

www.motomundial.com.co contacto@motomundial.com.co



## Facturar a:

Nit/CC : 899999061-9

Cliente : SECRETARIA DISTRITAL DE MOVILIDAD

Tel: 3649400 0

Correo :

siifnacion.facturaelectronica@minhacienda.gov.co

Dir : CL 13 NRO. 37 - 35 PISO 3

Casillero : No.

Rombo : No.

Apertura : 2022-10-22

## Vehículo:

OFS01E 17-1-0073

Suzuki / DR-X200 /Motor: --

Km / Tipo : 59141.00 / Gasolina

Chasis / Cilindraje : - / 200

Modelo / Color : 2019 / UNIFORMADA

Hoy : 2023-01-05

## Detalle repuestos cargados a la Orden:

Ref-Descripción	Cantidad	V/unitario	Dsc%	Iva	V/Neto
R - ACEITE 4T	1.00	21,199.67	15.00%	19.00 %	18,019.72
R - KIT ARRASTRE	1.00	569,043.72	15.00%	19.00 %	483,687.16
R - BANDAS FRENO TRASERO	1.00	58,020.14	15.00%	19.00 %	49,317.12
R - BOMBILLO FAROLA	1.00	39,052.02	15.00%	19.00 %	33,194.22
R - BUJIA	1.00	13,389.26	15.00%	19.00 %	11,380.87
R - CADENILLA REPARTICION	1.00	131,661.10	15.00%	19.00 %	111,911.94
R - EMPAQUE TENSOR AUTOMATICO CADENILLA	1.00	7,253.04	15.00%	19.00 %	6,165.08
R - FILTRO ACEITE	1.00	18,968.12	15.00%	19.00 %	16,122.90
R - FILTRO AIRE	1.00	62,483.23	15.00%	19.00 %	53,110.75
R - GUIA CADENILLA	1.00	113,808.74	15.00%	19.00 %	96,737.43
R - PASTILLAS FRENO DELANTERO	1.00	80,335.58	15.00%	19.00 %	68,285.24
R - PERA FRENO DELANTERO	1.00	60,251.69	15.00%	19.00 %	51,213.94
R - PERA FRENO TRASERO	1.00	49,093.97	15.00%	19.00 %	41,729.87
R - RODAMIENTO RUEDA TRASERA	2.00	37,936.25	15.00%	19.00 %	64,491.63
R - TAPON CULATIN	1.00	18,968.12	15.00%	19.00 %	16,122.90

Subtotal Repuestos 1,121,490.77

## Detalle mano de obra / servicios cargados a la Orden:

Ref-Descripción	Hr/C	V/unitario	Dsc%	Iva	V/Neto
S - MO - SINCRONIZACION MOTOR	1.00	39,341.06	15.00 %	19.00 %	33,439.90
S - MO - DESMONTAR Y SELLAR CULATIN	1.00	55,000.00	15.00 %	19.00 %	46,750.00
S - MO - ACEITE 4T	1.00	2,623.15	15.00 %	19.00 %	2,229.68
S - MO - BANDAS FRENO TRASERO	1.00	13,113.69	15.00 %	19.00 %	11,146.64
S - MO - BOMBILLO FAROLA	1.00	13,113.69	15.00 %	19.00 %	11,146.64
S - MO - BUJIA	1.00	2,623.15	15.00 %	19.00 %	2,229.68
S - MO - CADENILLA REPARTICION	1.00	39,341.06	15.00 %	19.00 %	33,439.90
S - MO - EMPAQUE TENSOR AUTOMATICO CADENILLA	1.00	13,113.69	15.00 %	19.00 %	11,146.64
S - MO - FILTRO ACEITE	1.00	13,113.69	15.00 %	19.00 %	11,146.64
S - MO - FILTRO AIRE	1.00	13,113.69	15.00 %	19.00 %	11,146.64
S - MO - GUIA CADENILLA	1.00	26,227.38	15.00 %	19.00 %	22,293.27
S - MO - KIT ARRASTRE	1.00	13,113.69	15.00 %	19.00 %	11,146.64
S - MO - PASTILLAS FRENO DELANTERO	1.00	13,113.69	15.00 %	19.00 %	11,146.64
S - MO - PERA FRENO DELANTERO	1.00	13,113.69	15.00 %	19.00 %	11,146.64
S - MO - PERA FRENO TRASERO	1.00	13,113.69	15.00 %	19.00 %	11,146.64
S - MO - RODAMIENTO RUEDA TRASERA	2.00	13,113.69	15.00 %	19.00 %	22,293.27
S - MO - TAPON CULATIN	1.00	26,227.38	15.00 %	19.00 %	22,293.27

Subtotal Servicios 285,288.73

## Gran Total:

Subtotal : 1,406,779.50

Iva : 267,288.10

Ajuste al peso : 0.40

Valor Total : 1,674,068.00

Notas Adicionales:

Motivos Apertura : Contrato Mantenimiento

Fecha Prometido : 2023-01-05 Fecha Cierre : 2023-01-05

No existen pedidos pendientes para esta orden

Abonos la Orden: 0

\* La Orden se encuentra: Cerrada \*

\* La Orden tiene espejo \*

\* La Orden no tiene plan \*

\* La Orden no tiene ningún contrato \*

\* La Orden no tiene planes asociados \*

Impreso por Omega Cloud Versión .3.0. - Framesoft Solutions 900.266.799-2.



**PRELIQUIDACIÓN ORDEN DE TRABAJO N° 60424**

Omar Henry Cortés / Moto Mundial

79.204.832-5

Av CII 24 N° 100-80/92 / 4152498 - 5481004 3153294259

www.motomundial.com.co contacto@motomundial.com.co

**Facturar a:**  
 Nit/CC : 899999061-9  
 Cliente : SECRETARIA DISTRITAL DE MOVILIDAD  
 Tel: 3649400 0  
 Correo :  
 siifnacion.facturaelectronica@minhacienda.gov.co  
 Dir : CL 13 NRO. 37 - 35 PISO 3  
 Casillero : No.                      Rombo : No.

**Vehículo:**  
 OJQ28D 17- 6706  
 Suzuki / INAZUMA 250 /Motor: 1  
 Km / Tipo : 102669.00 / Gasolina  
 Chasis / Cilindraje : 1 / 250  
 Modelo / Color : 2014 / UNIFORMADA  
 Apertura : 2022-10-27                      Hoy : 2023-01-05

**Detalle repuestos cargados a la Orden:**

Ref-Descripción	Cantidad	V/unitario	Dsc%	Iva	V/Neto
R - ACEITE 10W40 *	3.00	50,000.00	15.00%	19.00 %	127,500.00
R - BOMBILLO DIRECCIONAL	1.00	8,368.81	15.00%	19.00 %	7,113.49
R - CUNAS DIRECCION	2.00	178,523.52	15.00%	19.00 %	303,489.98
R - DISCO EMBRAGUE	1.00	407,256.78	15.00%	19.00 %	346,168.26
R - EMPAQUE TAPA CLUTCH	1.00	27,894.30	15.00%	19.00 %	23,710.16
R - FILTRO ACEITE	1.00	18,968.12	15.00%	19.00 %	16,122.90
R - FILTRO AIRE	1.00	62,483.23	15.00%	19.00 %	53,110.75
R - GUAYA ACELERADOR	2.00	70,293.64	15.00%	19.00 %	119,499.19
R - LIQUIDO DE FRENOS	1.00	24,546.98	15.00%	19.00 %	20,864.93
R - ORING BOMBA REFRIGERANTE *	1.00	25,000.00	15.00%	19.00 %	21,250.00
R - REFRIGERANTE DEL MOTOR	1.00	21,199.67	15.00%	19.00 %	18,019.72
R - LUBRICACION GUAYAS	1.00	24,546.98	15.00%	19.00 %	20,864.93
<b>Subtotal Repuestos</b>					<b>1,077,714.31</b>

**Detalle mano de obra / servicios cargados a la Orden:**

Ref-Descripción	Hr/C	V/unitario	Dsc%	Iva	V/Neto
S - MO - SINCRONIZACION MOTOR	1.00	39,341.06	15.00 %	19.00 %	33,439.90
S - MO - LUBRICACION GUAYAS	1.00	13,113.69	15.00 %	19.00 %	11,146.64
S - MO - ARREGLO BOMBA DE GASOLINA *	1.00	420,000.00	15.00 %	19.00 %	357,000.00
S - MO - LAVADA INYECTOR *	2.00	140,000.00	15.00 %	19.00 %	238,000.00
S - MO - ACEITE 10W40 *	3.00	2,623.15	15.00 %	19.00 %	6,689.03
S - MO - BOMBILLO DIRECCIONAL	1.00	2,623.15	15.00 %	19.00 %	2,229.68
S - MO - CUNAS DIRECCION	2.00	39,341.06	15.00 %	19.00 %	66,879.80
S - MO - DISCO EMBRAGUE	1.00	26,227.38	15.00 %	19.00 %	22,293.27
S - MO - ÉMPAQUE TAPA CLUTCH	1.00	13,113.69	15.00 %	19.00 %	11,146.64
S - MO - FILTRO ACEITE	1.00	13,113.69	15.00 %	19.00 %	11,146.64
S - MO - FILTRO AIRE	1.00	13,113.69	15.00 %	19.00 %	11,146.64
S - MO - GUAYA ACELERADOR	2.00	13,113.69	15.00 %	19.00 %	22,293.27
S - MO - LIQUIDO DE FRENOS	1.00	13,113.69	15.00 %	19.00 %	11,146.64
S - MO - NIVELAR REFRIGERANTE *	1.00	18,000.00	15.00 %	19.00 %	15,300.00
S - MO - ORING BOMBA REFRIGERANTE *	1.00	2,623.15	15.00 %	19.00 %	2,229.68
<b>Subtotal Servicios</b>					<b>822,087.83</b>

**Gran Total:**

**Subtotal : 1,899,802.14**  
**Iva : 360,962.41**  
**Ajuste al peso : 0.45**  
**Valor Total : 2,260,765.00**

Notas Adicionales:  
 Motivos Apertura : Mantenimiento Contrato  
 Fecha Prometido : 2023-01-05 Fecha Cierre : 2023-01-05  
 No existen pedidos pendientes para esta orden  
 Abonos la Orden: 0

- \* La Orden se encuentra: Cerrada \*
- \* La Orden tiene espejo \*
- \* La Orden no tiene plan \*
- \* La Orden no tiene ningún contrato \*
- \* La Orden no tiene planes asociados \*

Impreso por Omega Cloud Versión .3.0. - Framesoft Solutions 900.266.799-2.

## PRELIQUIDACIÓN ORDEN DE TRABAJO N° 60473

Omar Henry Cortés / Moto Mundial

79.204.832-5

Av CII 24 N° 100-80/92 / 4152498 - 5481004 3153294259

www.motomundial.com.co contacto@motomundial.com.co

**Facturar a:**

Nit/CC : 899999061-9

Cliente : SECRETARIA DISTRITAL DE MOVILIDAD

Tel: 3649400 0

Correo :

siifnacion.facturaelectronica@minhacienda.gov.co

Dir : CL 13 NRO. 37 - 35 PISO 3

Casillero : No.

Rombo : No.

Apertura : 2022-10-28

Hoy : 2023-01-06

**Vehículo:**

DDR43E 17-7953

Suzuki / INAZUMA 250 / Motor: -

Km / Tipo : 91343.00 / Gasolina

Chasis / Cilindraje : - / 250

Modelo / Color : 2017 / UNIFORMADA

**Detalle repuestos cargados a la Orden:**

Ref-Descripción	Cantidad	V/unitario	Dsc%	Iva	V/Neto
R - ACEITE 10W40 *	3.00	50,000.00	15.00%	19.00 %	127,500.00
R - FILTRO ACEITE	1.00	18,968.12	15.00%	19.00 %	16,122.90
R - FILTRO AIRE	1.00	62,483.23	15.00%	19.00 %	53,110.75
R - PASTILLAS FRENO DELANTERO	1.00	80,335.58	15.00%	19.00 %	68,285.24
R - PASTILLAS FRENO TRASERA	1.00	111,577.20	15.00%	19.00 %	94,840.62
R - REFRIGERANTE DEL MOTOR	1.00	21,199.67	15.00%	19.00 %	18,019.72
R - RODAMIENTO RUEDA DELANTERA	2.00	68,062.09	15.00%	19.00 %	115,705.55
R - RODAMIENTO RUEDA TRASERA	3.00	37,936.25	15.00%	19.00 %	96,737.44
R - LUBRICACION GUAYAS	1.00	24,546.98	15.00%	19.00 %	20,864.93

Subtotal Repuestos 611,187.15 ✓

**Detalle mano de obra / servicios cargados a la Orden:**

Ref-Descripción	Hr/C	V/unitario	Dsc%	Iva	V/Neto
S - MO - LUBRICACION GUAYAS	1.00	13,113.69	15.00 %	19.00 %	11,146.64
S - MO - ACEITE 10W40 *	3.00	2,623.15	15.00 %	19.00 %	6,689.03
S - MO - FILTRO ACEITE	1.00	13,113.69	15.00 %	19.00 %	11,146.64
S - MO - FILTRO AIRE	1.00	13,113.69	15.00 %	19.00 %	11,146.64
S - MO - NIVELAR REFRIGERANTE *	1.00	18,000.00	15.00 %	19.00 %	15,300.00
S - MO - PASTILLAS FRENO DELANTERO	1.00	13,113.69	15.00 %	19.00 %	11,146.64
S - MO - PASTILLAS FRENO TRASERA	1.00	13,113.69	15.00 %	19.00 %	11,146.64
S - MO - RODAMIENTO RUEDA DELANTERA	2.00	13,113.69	15.00 %	19.00 %	22,293.27
S - MO - RODAMIENTO RUEDA TRASERA	3.00	13,113.69	15.00 %	19.00 %	33,439.91
S - MO - LAVADA INYECTOR *	2.00	140,000.00	15.00 %	19.00 %	238,000.00
S - MO - AJUSTE DE PIEZAS Y LUBRICACION (CADENA)	1.00	26,227.38	15.00 %	19.00 %	22,293.27
S - MO - SINCRONIZACION MOTOR	1.00	39,341.06	15.00 %	19.00 %	33,439.90

Subtotal Servicios 427,188.58 ✓

**Gran Total:**

Subtotal : 1,038,375.73

Iva : 197,291.38

Ajuste al peso : -0.11

Valor Total : 1,235,667.00 ✓

**Notas Adicionales:**

Motivos Apertura : Mantenimiento Contrato

Fecha Prometido : 2023-01-06 Fecha Cierre : 2023-01-06

No existen pedidos pendientes para esta orden

Abonos la Orden: 0

\* La Orden se encuentra: Cerrada \*

\* La Orden tiene espejo \*

\* La Orden no tiene plan \*

\* La Orden no tiene ningún contrato \*

\* La Orden no tiene planes asociados \*

**PRELIQUIDACIÓN ORDEN DE TRABAJO N° 60425**  
**Omar Henry Cortés / Moto Mundial**  
 79.204.832-5  
 Av CII 24 N° 100-80/92 / 4152498 - 5481004 3153294259  
 www.motomundial.com.co contacto@motomundial.com.co



**Facturar a:**  
 Nit/CC : 899999061-9  
 Cliente : SECRETARIA DISTRITAL DE MOVILIDAD  
 Tel: 3649400 0  
 Correo :  
 siifnacion.facturaelectronica@minhacienda.gov.co  
 Dir : CL 13 NRO. 37 - 35 PISO 3  
 Casillero : No.                      Rombo : No.

**Vehículo:**  
 DDZ36E 17-7860  
 Suzuki / INAZUMA 250 /Motor: -  
 Km / Tipo : 89604.00 / Gasolina  
 Chasis / Cilindraje : - / 250  
 Modelo / Color : 2017 / UNIFORMADA  
 Apertura : 2022-10-27                      Hoy : 2023-01-06

**Detalle repuestos cargados a la Orden:**

Ref-Descripción	Cantidad	V/unitario	Dsc%	Iva	V/Neto
R - ACEITE 10W40 *	3.00	50,000.00	15.00%	19.00 %	127,500.00
R - BOMBILLO FAROLA	1.00	39,052.02	15.00%	19.00 %	33,194.22
R - DISCO FRENO TRASERO	1.00	245,469.84	15.00%	19.00 %	208,649.36
R - FILTRO ACEITE	1.00	18,968.12	15.00%	19.00 %	16,122.90
R - LIQUIDO DE FRENOS	1.00	24,546.98	15.00%	19.00 %	20,864.93
R - LUBRICACION GUAYAS	1.00	24,546.98	15.00%	19.00 %	20,864.93
<b>Subtotal Repuestos</b>					<b>427,196.34</b>

**Detalle mano de obra / servicios cargados a la Orden:**

Ref-Descripción	Hr/C	V/unitario	Dsc%	Iva	V/Neto
S - MO - ENGRASE CUNAS DIRECCION	1.00	26,227.38	15.00 %	19.00 %	22,293.27
S - MO - ARREGLO SIRENA *	1.00	40,000.00	15.00 %	19.00 %	34,000.00
S - MO - HECHURA LLAVE *	1.00	95,000.00	15.00 %	19.00 %	80,750.00
S - MO - LUBRICACION GUAYAS	1.00	13,113.69	15.00 %	19.00 %	11,146.64
S - MO - ACEITE 10W40 *	3.00	2,623.15	15.00 %	19.00 %	6,689.03
S - MO - BOMBILLO FAROLA	1.00	13,113.69	15.00 %	19.00 %	11,146.64
S - MO - DISCO FRENO TRASERO	1.00	13,113.69	15.00 %	19.00 %	11,146.64
S - MO - FILTRO ACEITE	1.00	13,113.69	15.00 %	19.00 %	11,146.64
S - MO - AJUSTE DE PIEZAS Y LUBRICACION (CADENA)	1.00	26,227.38	15.00 %	19.00 %	22,293.27
S - MO - LIQUIDO DE FRENOS	1.00	13,113.69	15.00 %	19.00 %	11,146.64
<b>Subtotal Servicios</b>					<b>221,758.77</b>

**Gran Total:**

Subtotal : 648,955.11  
 Iva : 123,301.47  
 Ajuste al peso : 0.42  
**Valor Total : 772,257.00**

Notas Adicionales:  
 Motivos Apertura : Mantenimiento Contrato  
 Fecha Prometido : 2023-01-06 Fecha Cierre : 2023-01-06  
 No existen pedidos pendientes para esta orden  
 Abonos la Orden: 0  
 \* La Orden se encuentra: Cerrada \*  
 \* La Orden tiene espejo \*  
 \* La Orden no tiene plan \*  
 \* La Orden no tiene ningún contrato \*  
 \* La Orden no tiene planes asociados \*  
 Impreso por Omega Cloud Versión .3.0. - Framesoft Solutions 900.266.799-2.

## PRELIQUIDACIÓN ORDEN DE TRABAJO N° 60421

Omar Henry Cortés / Moto Mundial

79.204.832-5

Av CII 24 N° 100-80/92 / 4152498 - 5481004 3153294259

www.motomundial.com.co contacto@motomundial.com.co

**Facturar a:**

NIT/CC : 899999061-9

Cliente : SECRETARIA DISTRITAL DE MOVILIDAD

Tel: 3649400 0

Correo :

siifnacion.facturaelectronica@minhacienda.gov.co

Dir : CL 13 NRO. 37 - 35 PISO 3

Casillero : No.

Rombo : No.

Apertura : 2022-10-27

Hoy : 2023-01-06

**Vehiculo:**

DDR61E 17-7807

Suzuki / INAZUMA 250 /Motor: 0

Km / Tipo : 132092.00 / Gasolina

Chasis / Cilindraje : 0 / 250

Modelo / Color : 2017 / UNIFORMADA

**Detalle repuestos cargados a la Orden:**

Ref-Descripción	Cantidad	V/unitario	Dsc%	Iva	V/Neto
R - ACEITE 10W40 *	3.00	50,000.00	15.00%	19.00 %	127,500.00
R - BATERIA	1.00	164,018.48	15.00%	19.00 %	139,415.71
R - CORONA BOBINA	1.00	814,513.56	15.00%	19.00 %	692,336.53
R - EMPAQUE VOLANTE	1.00	37,936.25	15.00%	19.00 %	32,245.81
R - FILTRO ACEITE	1.00	18,968.12	15.00%	19.00 %	16,122.90
R - FUSIBLE VIDRIO *	1.00	25,000.00	15.00%	19.00 %	21,250.00
R - ORING BOMBA REFRIGERANTE *	1.00	25,000.00	15.00%	19.00 %	21,250.00
R - PASTILLAS FRENO DELANTERO	1.00	80,335.58	15.00%	19.00 %	68,285.24
R - PASTILLAS FRENO TRASERA	1.00	111,577.20	15.00%	19.00 %	94,840.62
R - PERA PRESION ACEITE *	1.00	90,000.00	15.00%	19.00 %	76,500.00
R - REFRIGERANTE DEL MOTOR	1.00	21,199.67	15.00%	19.00 %	18,019.72
R - RETENEDOR BOMBA DE AGUA *	1.00	45,000.00	15.00%	19.00 %	38,250.00
R - SELLO MECÁNICO *	1.00	80,000.00	15.00%	19.00 %	68,000.00

Subtotal Repuestos 1,414,016.53 ✓

**Detalle mano de obra / servicios cargados a la Orden:**

Ref-Descripción	Hr/C	V/unitario	Dsc%	Iva	V/Neto
S - MO - REVISION ELECTRICA	1.00	26,227.38	15.00 %	19.00 %	22,293.27
S - MO - MANTENIMIENTO MORDAZA DELANTERA *	1.00	48,000.00	15.00 %	19.00 %	40,800.00
S - MO - MANTENIMIENTO MORDAZA TRASERA *	1.00	40,000.00	15.00 %	19.00 %	34,000.00
S - MO - ACEITE 10W40 *	3.00	2,623.15	15.00 %	19.00 %	6,689.03
S - MO - BATERIA	1.00	13,113.69	15.00 %	19.00 %	11,146.64
S - MO - BUJIA	2.00	2,623.15	15.00 %	19.00 %	4,459.36
S - MO - CORONA BOBINA	1.00	26,227.38	15.00 %	19.00 %	22,293.27
S - MO - EMPAQUE VOLANTE	1.00	13,113.69	15.00 %	19.00 %	11,146.64
S - MO - FILTRO ACEITE	1.00	13,113.69	15.00 %	19.00 %	11,146.64
S - MO - FILTRO AIRE	1.00	13,113.69	15.00 %	19.00 %	11,146.64
S - MO - ORING BOMBA REFRIGERANTE *	1.00	2,623.15	15.00 %	19.00 %	2,229.88
S - MO - PASTILLAS FRENO DELANTERO	1.00	13,113.69	15.00 %	19.00 %	11,146.64
S - MO - PASTILLAS FRENO TRASERA	1.00	13,113.69	15.00 %	19.00 %	11,146.64
S - MO - PERA PRESION ACEITE *	1.00	3,000.00	15.00 %	19.00 %	2,550.00
S - MO - REFRIGERANTE DEL MOTOR	1.00	26,227.38	15.00 %	19.00 %	22,293.27
S - MO - RETENEDOR BOMBA DE AGUA *	1.00	13,113.69	15.00 %	19.00 %	11,146.64
S - MO - SELLO MECÁNICO *	1.00	13,113.69	15.00 %	19.00 %	11,146.64

Subtotal Servicios 246,781.00 ✓

**Gran Total:**

Subtotal : 1,660,797.53

Iva : 315,551.52

Ajuste al peso : -0.05

Valor Total : 1,976,349.00 ✓

Notas Adicionales:

Motivos Apertura : Mantenimiento Contrato  
Fecha Prometido : 2023-01-06 Fecha Cierre : 2023-01-06  
No existen pedidos pendientes para esta orden

Abonos la Orden: 0

\* La Orden se encuentra: Cerrada \*

\* La Orden tiene espejo \*

\* La Orden no tiene plan \*

\* La Orden no tiene ningún contrato \*

\* La Orden no tiene planes asociados \*

Impreso por Omega Cloud Versión .3.0. - Framesoft Solutions 900.266.799-2.

**PRELIQUIDACIÓN ORDEN DE TRABAJO N° 59459**  
**Omar Henry Cortés / Moto Mundial**  
 79.204.832-5  
 Av CII 24 N° 100-80/92 / 4152498 - 5481004 3153294259  
 www.motomundial.com.co contacto@motomundial.com.co



<b>Facturar a:</b> Nit/CC : 899999061-9 Cliente : SECRETARIA DISTRITAL DE MOVILIDAD Tel: 3649400 0 Correo : siifnacion.facturaelectronica@minhacienda.gov.co Dir : CL 13 NRO. 37 - 35 PISO 3 Casillero : No.                      Rombo : No.	<b>Vehículo:</b> OGD35E 17-9478 Suzuki / DR-X200 /Motor: - Km / Tipo : 64167.00 / Gasolina Chasis / Cilindraje : - / 200 Modelo / Color : 2018 / UNIFORMADA Apertura : 2022-09-20                      Hoy : 2023-01-07
--	---

**Detalle repuestos cargados a la Orden:**

Ref-Descripción	Cantidad	V/unitario	Dsc%	Iva	V/Neto
R - ACEITE 4T	1.00	21,199.67	15.00%	19.00 %	18,019.72
R - BANDAS FRENO TRASERO	1.00	58,020.14	15.00%	19.00 %	49,317.12
R - BATERIA	1.00	164,018.48	15.00%	19.00 %	139,415.71
R - BOMBILLO DIRECCIONAL	1.00	8,368.81	15.00%	19.00 %	7,113.49
R - CONJUNTO MANIJA EMBRAGUE	1.00	141,703.04	15.00%	19.00 %	120,447.58
R - CONJUNTO SWITCH *	1.00	250,000.00	15.00%	19.00 %	212,500.00
R - FILTRO ACEITE	1.00	18,968.12	15.00%	19.00 %	16,122.90
R - FILTRO AIRE	1.00	62,483.23	15.00%	19.00 %	53,110.75
R - KIT BUJES TIJERA COMPLETO	1.00	156,208.08	15.00%	19.00 %	132,776.87
R - LIQUIDO DE FRENOS	1.00	24,546.98	15.00%	19.00 %	20,864.93
R - PALANCA CAMBIOS	1.00	33,473.16	15.00%	19.00 %	28,452.19
R - PASTILLAS FRENO DELANTERO	1.00	80,335.58	15.00%	19.00 %	68,285.24
R - REGULADOR CORRIENTE	1.00	109,345.66	15.00%	19.00 %	92,943.81
R - RETENEDOR EJE CAMBIOS	1.00	12,161.60	15.00%	19.00 %	10,337.36
R - RODAMIENTO RUEDA DELANTERA	2.00	68,062.09	15.00%	19.00 %	115,705.55
R - RODAMIENTO RUEDA TRASERA	2.00	37,936.25	15.00%	19.00 %	64,491.63
R - SIRENA	1.00	546,728.28	15.00%	19.00 %	464,719.04
R - LUBRICACION GUAYAS	1.00	24,546.98	15.00%	19.00 %	20,864.93
<b>Subtotal Repuestos</b>					<b>1,635,488.82 ✓</b>

**Detalle mano de obra / servicios cargados a la Orden:**

Ref-Descripción	Hr/C	V/unitario	Dsc%	Iva	V/Neto
S - MO - AJUSTE DE PIEZAS Y LUBRICACION (CADENA)	1.00	26,227.38	15.00 %	19.00 %	22,293.27
S - MO - SINCRONIZACION MOTOR	1.00	39,341.06	15.00 %	19.00 %	33,439.90
S - MO - LUBRICACION GUAYAS	1.00	13,113.69	15.00 %	19.00 %	11,146.64
S - MO - ACEITE 4T	1.00	2,623.15	15.00 %	19.00 %	2,229.68
S - MO - BANDAS FRENO TRASERO	1.00	13,113.69	15.00 %	19.00 %	11,146.64
S - MO - BATERIA	1.00	13,113.69	15.00 %	19.00 %	11,146.64
S - MO - BOMBILLO DIRECCIONAL	1.00	2,623.15	15.00 %	19.00 %	2,229.68
S - MO - CONJUNTO MANIJA EMBRAGUE	1.00	13,113.69	15.00 %	19.00 %	11,146.64
S - MO - CONJUNTO SWITCH *	1.00	50,000.00	15.00 %	19.00 %	42,500.00
S - MO - FILTRO ACEITE	1.00	13,113.69	15.00 %	19.00 %	11,146.64
S - MO - FILTRO AIRE	1.00	13,113.69	15.00 %	19.00 %	11,146.64
S - MO - KIT BUJES TIJERA COMPLETO	1.00	39,341.06	15.00 %	19.00 %	33,439.90
S - MO - LIQUIDO DE FRENOS	1.00	13,113.69	15.00 %	19.00 %	11,146.64
S - MO - PALANCA CAMBIOS	1.00	13,113.69	15.00 %	19.00 %	11,146.64
S - MO - PASTILLAS FRENO DELANTERO	1.00	13,113.69	15.00 %	19.00 %	11,146.64
S - MO - REGULADOR CORRIENTE	1.00	13,113.69	15.00 %	19.00 %	11,146.64
S - MO - RETENEDOR EJE CAMBIOS	1.00	13,113.69	15.00 %	19.00 %	11,146.64
S - MO - RODAMIENTO RUEDA DELANTERA	2.00	13,113.69	15.00 %	19.00 %	22,293.27
S - MO - RODAMIENTO RUEDA TRASERA	2.00	13,113.69	15.00 %	19.00 %	22,293.27

S - MO - SIRENA

1.00 26,227.38 15.00 % 19.00 % 22,293.27

Subtotal Servicios 325,625.28 /

Gran Total:

Subtotal : 1,961,114.10

Iva : 372,611.66

Ajuste al peso : 0.24

Valor Total : 2,333,726.00 /

Notas Adicionales:

Motivos Apertura : Contrato Mantenimiento

Fecha Prometido : 2023-01-07 Fecha Cierre : 2023-01-07

No existen pedidos pendientes para esta orden

Abonos la Orden: 0

\* La Orden se encuentra: Cerrada \*

\* La Orden tiene espejo \*

\* La Orden no tiene plan \*

\* La Orden no tiene ningún contrato \*

\* La Orden no tiene planes asociados \*

Impreso por Omega Cloud Versión .3.0. - Framesoft Solutions 900.266.799-2.

## PRELIQUIDACIÓN ORDEN DE TRABAJO N° 60341

Omar Henry Cortés / Moto Mundial

79.204.832-5

Av CII 24 N° 100-80/92 / 4152498 - 5481004 3153294259

www.motomundial.com.co contacto@motomundial.com.co

**Facturar a:**

Nit/CC : 899999061-9

Cliente : SECRETARIA DISTRITAL DE MOVILIDAD

Tel: 3649400 0

Correo :

siifnacion.facturaelectronica@minhacienda.gov.co

Dir : CL 13 NRO. 37 - 35 PISO 3

Casillero : No.

Rombo : No.

Apertura : 2022-10-24

Hoy : 2023-01-11

**Vehículo:**

OGD30E 17-9473

Suzuki / DR-X200 / Motor: 0

Km / Tipo : 3055.00 / Gasolina

Chasis / Cilindraje : 0 / 200

Modelo / Color : 2018 / UNIFIRMADA

**Detalle repuestos cargados a la Orden:**

Ref-Descripción	Cantidad	V/Unitario	Dsc%	Iva	V/Neto
R - ACEITE 4T	1.00	21,199.67	15.00%	19.00 %	18,019.72
R - BANDAS FRENO TRASERO	1.00	58,020.14	15.00%	19.00 %	49,317.12
R - BATERIA	1.00	164,018.48	15.00%	19.00 %	139,415.71
R - BOMBILLO FAROLA	1.00	39,052.02	15.00%	19.00 %	33,194.22
R - BOMBILLO STOP	1.00	10,041.95	15.00%	19.00 %	8,535.66
R - BUJIA	1.00	13,389.26	15.00%	19.00 %	11,380.87
R - DISCO FRENO DELANTERO	1.00	256,627.56	15.00%	19.00 %	218,133.43
R - EMPAQUE TAPA VALVULA	2.00	13,389.26	15.00%	19.00 %	22,761.74
R - FILTRO ACEITE	1.00	18,968.12	15.00%	19.00 %	16,122.90
R - FILTRO AIRE	1.00	62,483.23	15.00%	19.00 %	53,110.75
R - GUAYA VELOCIMETRO	1.00	50,209.74	15.00%	19.00 %	42,678.28
R - KIT ARRASTRE	1.00	569,043.72	15.00%	19.00 %	483,687.16
R - KIT BUJES TIJERA COMPLETO	1.00	156,208.08	15.00%	19.00 %	132,776.87
R - KIT TORNILLO PORTA SPROKET	1.00	22,315.44	15.00%	19.00 %	18,968.12
R - LLANTA DELANTERA	1.00	200,838.96	15.00%	19.00 %	170,713.12
R - LLANTA TRASERA	1.00	273,364.14	15.00%	19.00 %	232,359.52
R - NEUMATICO DELANTERO	1.00	44,630.88	15.00%	19.00 %	37,936.25
R - NEUMATICO TRASERO	1.00	55,788.60	15.00%	19.00 %	47,420.31
R - PASTILLAS FRENO DELANTERO	1.00	80,335.58	15.00%	19.00 %	68,285.24
R - PERA FRENO DELANTERO	1.00	60,251.69	15.00%	19.00 %	51,213.94
R - PERA FRENO TRASERO	1.00	49,093.97	15.00%	19.00 %	41,729.87
R - RETENEDOR EJE CAMBIOS	1.00	12,161.60	15.00%	19.00 %	10,337.36
R - RETENEDOR EJE SALIDA	1.00	15,620.81	15.00%	19.00 %	13,277.69
R - RODAMIENTO RUEDA TRASERA	2.00	37,936.25	15.00%	19.00 %	64,491.63
R - TAPON CULATIN	1.00	18,968.12	15.00%	19.00 %	16,122.90
R - TORNILLO PORTABANDAS *	1.00	25,000.00	15.00%	19.00 %	21,250.00
<b>Subtotal Repuestos</b>					<b>2,023,240.38 /</b>

**Detalle mano de obra / servicios cargados a la Orden:**

Ref-Descripción	Hr/C	V/Unitario	Dsc%	Iva	V/Neto
S - MO - SINCRONIZACION MOTOR	1.00	39,341.06	15.00 %	19.00 %	33,439.90
S - MO - REVISION ELECTRICA	1.00	26,227.38	15.00 %	19.00 %	22,293.27
S - MO - DESMONTAR Y SELLAR CULATIN	1.00	55,000.00	15.00 %	19.00 %	46,750.00
S - MO - ACEITE 4T	1.00	2,623.15	15.00 %	19.00 %	2,229.68
S - MO - BANDAS FRENO TRASERO	1.00	13,113.69	15.00 %	19.00 %	11,146.64
S - MO - BATERIA	1.00	13,113.69	15.00 %	19.00 %	11,146.64
S - MO - BOMBILLO FAROLA	1.00	13,113.69	15.00 %	19.00 %	11,146.64
S - MO - BOMBILLO STOP	1.00	2,623.15	15.00 %	19.00 %	2,229.68
S - MO - BUJIA	1.00	2,623.15	15.00 %	19.00 %	2,229.68
S - MO - DISCO FRENO DELANTERO	1.00	13,113.69	15.00 %	19.00 %	11,146.64
S - MO - EMPAQUE TAPA VALVULA	2.00	13,113.69	15.00 %	19.00 %	22,293.27

S - MO - FILTRO ACEITE	1.00	13,113.69	15.00 %	19.00 %	11,146.64
S - MO - FILTRO AIRE	1.00	13,113.69	15.00 %	19.00 %	11,146.64
S - MO - GUAYA VELOCIMETRO	1.00	13,113.69	15.00 %	19.00 %	11,146.64
S - MO - KIT ARRASTRE	1.00	13,113.69	15.00 %	19.00 %	11,146.64
S - MO - KIT BUJES TIJERA COMPLETO	1.00	39,341.06	15.00 %	19.00 %	33,439.90
S - MO - KIT TORNILLO PORTA SPROKET	1.00	13,113.69	15.00 %	19.00 %	11,146.64
S - MO - LLANTA DELANTERA	1.00	13,113.69	15.00 %	19.00 %	11,146.64
S - MO - LLANTA TRASERA	1.00	13,113.69	15.00 %	19.00 %	11,146.64
S - MO - NEUMATICO DELANTERO	1.00	13,113.69	15.00 %	19.00 %	11,146.64
S - MO - NEUMATICO TRASERO	1.00	13,113.69	15.00 %	19.00 %	11,146.64
S - MO - PASTILLAS FRENO DELANTERO	1.00	13,113.69	15.00 %	19.00 %	11,146.64
S - MO - PERA FRENO DELANTERO	1.00	13,113.69	15.00 %	19.00 %	11,146.64
S - MO - PERA FRENO TRASERO	1.00	13,113.69	15.00 %	19.00 %	11,146.64
S - MO - RETENEDOR EJE CAMBIOS	1.00	13,113.69	15.00 %	19.00 %	11,146.64
S - MO - RETENEDOR EJE SALIDA	1.00	13,113.69	15.00 %	19.00 %	11,146.64
S - MO - RODAMIENTO RUEDA TRASERA	2.00	13,113.69	15.00 %	19.00 %	22,293.27
S - MO - TAPON CULATIN	1.00	26,227.38	15.00 %	19.00 %	22,293.27
S - MO - TORNILLO PORTABANDAS *	1.00	37,000.00	15.00 %	19.00 %	31,450.00

**Subtotal Servicios 441,581.44 /**

**Gran Total:**

**Subtotal : 2,464,821.82**

**Iva : 468,316.12**

**Ajuste al peso : 0.06**

**Valor Total : 2,933,138.00 /**

Notas Adicionales:

Motivos Apertura : Mantenimiento Contrato

Fecha Prometido : 2023-01-11 Fecha Cierre : 2023-01-11

No existen pedidos pendientes para esta orden

Abonos la Orden: 0

\* La Orden se encuentra: Cerrada \*

\* La Orden tiene espejo \*

\* La Orden no tiene plan \*

\* La Orden no tiene ningún contrato \*

\* La Orden no tiene planes asociados \*

Impreso por Omega Cloud Versión .3.0. - Framesoft Solutions 900.266.799-2.

## PRELIQUIDACIÓN ORDEN DE TRABAJO N° 60393

Omar Henry Cortés / Moto Mundial

79.204.832-5

Av CII 24 N° 100-80/92 / 4152498 - 5481004 3153294259

www.motomundial.com.co contacto@motomundial.com.co

**Facturar a:**

Nit/CC : 899999061-9

Cliente : SECRETARIA DISTRITAL DE MOVILIDAD

Tel: 3649400 0

Correo :

siifnacion.facturaelectronica@minhacienda.gov.co

Dir : CL 13 NRO. 37 - 35 PISO 3

Casillero : No.

Rombo : No.

Apertura : 2022-10-26

Hoy : 2023-01-11

**Vehiculo:**

OGD67E 17-9527

Suzuki / DR-X200 /Motor: 0

Km / Tipo : 60176.00 / Gasolina

Chasis / Cilindraje : 0 / 200

Modelo / Color : 2018 / UNIFORMDA

**Detalle repuestos cargados a la Orden:**

Ref-Descripción	Cantidad	V/unitario	Dsc 15%	Iva	V/Neto
R - ACEITE 4T	1.00	21,199.67	3,179.95	19.00 %	18,019.72
R - BANDAS FRENO TRASERO	1.00	58,020.14	8,703.02	19.00 %	49,317.12
R - BOMBILLO DIRECCIONAL	1.00	8,368.81	1,255.32	19.00 %	7,113.49
R - BUJES SUSPENSION TRASERA	1.00	139,471.50	20,920.73	19.00 %	118,550.78
R - BUJIA	1.00	13,389.26	2,008.39	19.00 %	11,380.87
R - CONJUNTO MANIJA EMBRAGUE	1.00	141,703.04	21,255.46	19.00 %	120,447.58
R - DIAFRAGMA CARBURADOR	1.00	75,872.50	11,380.88	19.00 %	64,491.63
R - DIRECCIONAL TRASERA	1.00	133,892.64	20,083.90	19.00 %	113,808.74
R - FILTRO ACEITE	1.00	18,968.12	2,845.22	19.00 %	16,122.90
R - FILTRO AIRE	1.00	62,483.23	9,372.48	19.00 %	53,110.75
R - FLASHER 12 VOLTIOS	1.00	83,682.90	12,552.44	19.00 %	71,130.47
R - JUEGO CUACHOS MANILARES	1.00	36,820.48	5,523.07	19.00 %	31,297.41
R - KIT ARRASTRE	1.00	569,043.72	85,356.56	19.00 %	483,687.16
R - KIT BUJES TIJERA COMPLETO	1.00	156,208.08	23,431.21	19.00 %	132,776.87
R - LIQUIDO DE FRENOS	1.00	24,546.98	3,682.05	19.00 %	20,864.93
R - LLANTA DELANTERA	1.00	200,838.96	30,125.84	19.00 %	170,713.12
R - LLANTA TRASERA	1.00	273,364.14	41,004.62	19.00 %	232,359.52
R - NEUMATICO DELANTERO	1.00	44,630.88	6,694.63	19.00 %	37,936.25
R - NEUMATICO TRASERO	1.00	55,788.60	8,368.29	19.00 %	47,420.31
R - PASTILLAS FRENO DELANTERO	1.00	80,335.58	12,050.34	19.00 %	68,285.24
R - AJUSTE AL PESO	1.00	2.62	0.00	0.00 %	2.62
<b>Subtotal Repuestos</b>					<b>1,868,837.48</b>

**Detalle mano de obra / servicios cargados a la Orden:**

Ref-Descripción	Hr/C	V/unitario	Dsc 15%	Iva	V/Neto
S - MO - SINCRONIZACION MOTOR	1.00	39,341.06	5,901.16	19.00 %	33,439.90
S - MO - REVISION ELECTRICA	1.00	26,227.38	3,934.11	19.00 %	22,293.27
S - MO - ACEITE 4T	1.00	2,623.15	393.47	19.00 %	2,229.68
S - MO - BANDAS FRENO TRASERO	1.00	13,113.69	1,967.05	19.00 %	11,146.64
S - MO - BOMBILLO DIRECCIONAL	1.00	2,623.15	393.47	19.00 %	2,229.68
S - MO - BUJES SUSPENSION TRASERA	1.00	52,454.75	7,868.21	19.00 %	44,586.54
S - MO - BUJIA	1.00	2,623.15	393.47	19.00 %	2,229.68
S - MO - CONJUNTO MANIJA EMBRAGUE	1.00	13,113.69	1,967.05	19.00 %	11,146.64
S - MO - DIAFRAGMA CARBURADOR	1.00	26,227.38	3,934.11	19.00 %	22,293.27
S - MO - DIRECCIONAL TRASERA	1.00	13,113.69	1,967.05	19.00 %	11,146.64
S - MO - FILTRO ACEITE	1.00	13,113.69	1,967.05	19.00 %	11,146.64
S - MO - FILTRO AIRE	1.00	13,113.69	1,967.05	19.00 %	11,146.64
S - MO - FLASHER 12 VOLTIOS	1.00	13,113.69	1,967.05	19.00 %	11,146.64
S - MO - JUEGO CUACHOS MANILARES	1.00	13,113.69	1,967.05	19.00 %	11,146.64
S - MO - KIT ARRASTRE	1.00	13,113.69	1,967.05	19.00 %	11,146.64
S - MO - KIT BUJES TIJERA COMPLETO	1.00	39,341.06	5,901.16	19.00 %	33,439.90

S - MO - LIQUIDO DE FRENOS	1.00	13,113.69	1,967.05	19.00 %	11,146.64
S - MO - LLANTA DELANTERA	1.00	13,113.69	1,967.05	19.00 %	11,146.64
S - MO - LLANTA TRASERA	1.00	13,113.69	1,967.05	19.00 %	11,146.64
S - MO - NEUMATICO DELANTERO	1.00	13,113.69	1,967.05	19.00 %	11,146.64
S - MO - NEUMATICO TRASERO	1.00	13,113.69	1,967.05	19.00 %	11,146.64
S - MO - PASTILLAS FRENO DELANTERO	1.00	13,113.69	1,967.05	19.00 %	11,146.64

**Subtotal Servicios 318,794.88 ✓**

**Gran Total:**

**Subtotal : 2,187,632.36**

**Iva : 415,649.64**

**Valor Total : 2,603,282.00 ✓**

Notas Adicionales:

Motivos Apertura : Mantenimiento Contrato

Fecha Prometido : 2023-01-11 Fecha Cierre : 2023-01-11

No existen pedidos pendientes para esta orden

Abonos la Orden: 0

\* La Orden se encuentra: Cerrada \*

\* La Orden tiene espejo \*

\* La Orden no tiene plan \*

\* La Orden no tiene ningún contrato \*

\* La Orden no tiene planes asociados \*

Impreso por Omega Cloud Versión .3.0. - Framesoft Solutions 900.266.799-2.