



SISTEMA INTEGRADO DE GESTIÓN DISTRITAL BAJO EL ESTANDAR MIPG										
PROCESO GESTIÓN FINANCIERA										
Certificado de supervisión o interventoría										
Código: PA03-PR09-F02					Versión: 1.0					
I. INFORMACION DEL SUPERVISOR Y/O INTERVENTOR										
Fecha de expedición			Supervisor				RADICACION			
DD	MM	AAAA	Nombre:	RICARDO AUGUSTO REYES PRIETO	No. de Celular:	Fecha				
10	3	2023	Cargo:	Profesional Universitario.	3214003638	Consecutivo				
II. INFORMACION DEL CONTRATISTA										
Nombre o Razón Social del Contratista OMAR HENRY CORTES VELASQUEZ					N° C.C./NIT 79204832-5					
Dirección AV CLL 24 N 100-80/92			No. Celular 3153294259		REGISTRO DE INFORMACION TRIBUTARIA - RUT o RIT					
Correo electrónico contacto@motomundial.com.co					Código de la Actividad 4542			Responsable de Iva		
CONTRATO Tipo Contrato Clase Servicios					Régimen Tributario			Declarante de Renta		
					Rentas de Trabajo			Rentas de Capital		
					Rentas no Laborales			Regimen Simple		
								Meses		
								Días		
Fecha 2022/06/28			No. 2022-1088		Fecha de inicio: 2022/07/12		Plazo de Ejecución: 7			
<p>Son declarantes de Renta en el año 2019, Quiénes recibieron Ingresos superiores a 1,400 UVTS \$46.418.400 y patrimonio superior a 4,500 UVTS \$149.202.000 en el año 2018.</p> <p>Son Rentas de Trabajo los ingresos que se reciben por concepto de honorarios y servicios personales siempre y cuando no contraten o vinculen 2 o más trabajadores asociados a la actividad.(Art.335 E.T)</p> <p>Son Rentas de Capital los ingresos obtenidos por concepto de intereses, rendimientos financieros, arrendamientos, regalías y explotación de la propiedad intelectual. (Art. 338 E.T)</p> <p>Son Rentas no laborales los ingresos que se reciben por conceptos diferentes a las anteriores.(Art.340 E.T)</p>										
OBJETO CONTRACTUAL:										
"Mantenimiento preventivo y correctivo con suministros de repuestos y mano de obra del parque automotor (Motocicletas) de propiedad de la Secretaria Distrital de Movilidad".										
FORMA Y CONDICION DE PAGO										
<p>La Secretaría pagara al contratista el valor total de (los) contrato(s) en mensualidades vencidas de acuerdo con los precios unitarios ofertados por el proponente favorecido y los bienes y servicios efectivamente prestados durante el mes, previa presentación de:</p> <p>1. Certificado de supervisión del contrato designado por la secretaria distrital de movilidad, que se encuentra en el sistema integrado de gestión.</p> <p>2. Acta de recibo o satisfacción suscrita por el supervisor del contrato en que conste el cumplimiento de los servicios por parte del contratista según especificaciones técnicas.</p> <p>3. Certificado del correcto manejo de residuos contaminantes, respetando las normas actuales de cuidado ambiental.</p> <p>Para efectos de los desembolsos de los que trata la presente cláusula, el contratista deberá acreditar el pago de los aportes parafiscales y su afiliación obligatoria y pago actualizado al sistema de seguridad social, salud y pensiones, conforme al artículo 182 de la Ley 100 de 1993, la ley 789 de 2002, el decreto 1703 de agosto 2 de 2002, las leyes 757 y 828 de 2003 y el decreto 510 de 2003, so pena de hacerse acreedor a las sanciones establecidas en la misma.</p>										
III. PERIODO CERTIFICADO										
Desde			Hasta			PARA CONTRATISTA PERSONA NATURAL				
DD	MM	AAAA	DD	MM	AAAA	VR. CONTRATO MENSUAL DIAS TRABAJADOS				
12	11	2022	11	12	2022	0				
VALOR DEL PAGO			VALOR IVA			Base Ingreso Cotización				
\$ 0			\$ 0			\$ 0				
Aportes Seguridad Social			No. Autorización o Planilla			56736568				
Salud 12,5%	\$ 0	Entidad								
Pensión 16%	\$ 0	Entidad								
Fondo Solidaridad *	\$ 0	Entidad								
ARL *	\$ 0	0,522% Entidad								
AFC* o PV	\$ 0	Entidad								
			No. Cuenta AFC o PV							
<p>Nota: * El pago del Fondo de Solidaridad únicamente aplica cuando la base de cotización es entre 4 -16 SMLRV (1%) - *ARL = en la casilla se debe elegir el riesgo (riesgo 1 tarifa 0,522%; riesgo 2 tarifa 1,044%; riesgo 3 tarifa 2,438%; riesgo 4 tarifa 4,350%; riesgo 5 tarifa 6,960%) al que se encuentra afiliado y el formato le arroja automáticamente el valor aportado *AFC = Fondo de Ahorro Vivienda y Construcción</p>										
<p>En mi calidad de Contratista Declaro bajo la gravedad del juramento que la información proporcionada es correcta, verdadera y se relaciona con el proposito de acogerme a lo establecido en el Artículo 4 del Decreto 2271 del 18 de junio de 2009 que hace referencia a la disminución de la base gravable de trabajadores independientes; estos aportes obligatorios al Sistema General de Seguridad Social en Salud y Pensión, corresponden a los ingresos provenientes del contrato arriba relacionado en la información contractual y periodo certificado.</p>										
IV. CERTIFICACION										
<p>El suscrito Supervisor /Interventor certifica que el contratista cumplió a cabalidad con las obligaciones, en los términos y tiempo pactados, las cuales se verificaron y avalaron por el periodo certificado, conforme a las condiciones de pago, así como, se constataron los pagos efectuados por el contratista para Salud, Pensión y/o Fondo de Solidaridad, contra los recibos originales, para proveedores la certificación expedida por el representante legal o revisor fiscal o contador de la empresa, los cuales se presentaron de acuerdo con lo establecido en la Ley 789/2002 y Decreto 1703/02. Por lo tanto autorizo el pago por valor de: (valor en números y letras)</p>										
\$ 15.131.465,00			QUINCE MILLONES CIENTO TREINTA Y UN MIL CUATROCIENTOS SESENTA Y CINCO PESOS 00/100 M.L.							
Tipo de pago			Número total de pagos			Número de pago actual				
Pago Mensual			7			5				
V. ESTADO PRESUPUESTAL										
1. Valor total contrato		\$ 83.969.224,92	SALDO AMORTIZACION		No. Disponibilidad Presupuestal		1356		fecha	2022/02/25
2. Adición		\$ 0	Garantías		No. Disponibilidad Presupuestal Adición				fecha	
3. Valor cancelado		\$ 43.179.591,00	Anticipo		No. Registro Presupuestal		1410		fecha	2022/06/30
4. Valor a cancelar		\$ 15.131.465,00			No. Registro Presupuestal Adición				fecha	
5. SALDO =(1+2-3-4)		\$ 25.658.168,92			Código cuenta presupuestal		O2301160449000000-7573			
VI. TRANSFERENCIA ELECTRONICA										
ENTIDAD FINANCIERA			TIPO DE CUENTA			No. Cuenta		Si es cuenta extranjera, indicar:		
9 - BBVA Colombia			Corriente			356001008		Código SWIFT:		
VII. OBSERVACIONES										
Nota: En caso que exista Cesión del contrato, favor indicar en este campo CC y Nombre del cedente.										
Firma del Contratista			Firma supervisor			Firma Supervisor o Interventor				
C.C. / NIT			C.C. / NIT 79.672.729			C.C. / NIT				

RECEPCION DE DOCUMENTOS CONTABILIDAD

REVISADO CUENTA

 ALCALDÍA MAYOR DE BOGOTÁ D.C. MOVILIDAD Secretaría de Movilidad	SISTEMA INTEGRADO DE GESTIÓN DISTRITAL BAJO EL ESTÁNDAR MIPG PROCESO GESTIÓN FINANCIERA Informe de actividades del contratista														
	Código: PA03-PR09-F03				Versión: 1.0										
I. INFORMACION DEL SUPERVISOR Y/O INTERVENTOR															
Fecha de expedición <table border="1"> <tr> <th>DD</th> <th>MM</th> <th>AA</th> </tr> <tr> <td>10</td> <td>3</td> <td>2023</td> </tr> </table>			DD	MM	AA	10	3	2023	Supervisor o Interventor <table border="1"> <tr> <td>RICARDO AUGUSTO REYES PRIETO</td> </tr> <tr> <td>Profesional Universitario</td> </tr> </table>			RICARDO AUGUSTO REYES PRIETO	Profesional Universitario	No. Celular <table border="1"> <tr> <td>3214003638</td> </tr> </table>	3214003638
DD	MM	AA													
10	3	2023													
RICARDO AUGUSTO REYES PRIETO															
Profesional Universitario															
3214003638															
II. INFORMACIÓN DEL CONTRATISTA															
NOMBRE O RAZON SOCIAL DEL CONTRATISTA <table border="1"> <tr> <td>OMAR HENRY CORTES VELASQUEZ</td> </tr> </table>						OMAR HENRY CORTES VELASQUEZ	No. C.C. / NIT <table border="1"> <tr> <td>79.204.832-5</td> </tr> </table>	79.204.832-5							
OMAR HENRY CORTES VELASQUEZ															
79.204.832-5															
TIPO DE CONTRATO: CONTRATO <input checked="" type="checkbox"/> CONVENIO <input type="checkbox"/> No. <table border="1"> <tr> <td>2022-1088</td> </tr> </table>							2022-1088								
2022-1088															
OBJETO CONTRACTUAL:															
"Mantenimiento preventivo y correctivo con suministros de repuestos y mano de obra del parque automotor (motocicletas) de propiedad de la Secretaría Distrital de Movilidad".															
III. PERIODO CERTIFICADO															
Desde	DD	MM	AA	Hasta	DD	MM	AA								
	12	11	2022		11	12	2022								
IV. CUMPLIMIENTO SEGÚN CONTRATO															
OBLIGACIONES PARA EL PERIODO		ACTIVIDADES DESARROLLADAS			PRODUCTOS PRESENTADOS (en caso que aplique, se debe informar el lugar donde reposan las evidencias de las actividades, bienes y/o servicios entregados).										
Cumplimiento de las obligaciones contractuales establecidas en el contrato prestación de servicios No.2022-1088, orden de compra 92470 y de acuerdo a las especificaciones señaladas en la ficha técnica de servicio que forman parte integral del mismo.		El contratista realizo los mantenimientos preventivos y correctivos a los vehículos de acuerdo al estudio previo y la ficha técnica del contrato referido, soportador con factura No. MTT0 10259 y las preliquidaciones con Numeros: (59649;57803;60098;58748;62702;63352)			Los documentos anexos a la presente cuenta de cobro obran como soporte de los servicios prestados										
¿En el marco del contrato a pagar contempla la adquisición de bienes para dar cumplimiento al objeto del contrato, tales como bienes de señalización, semaforización, maquinaria y equipo, equipos de comunicación y computación, equipos de transporte, entre otros? Si su respuesta es SÍ, deberá adjuntar el comprobante de ingreso de almacén. No se tramitará ninguna cuenta sin dicho soporte.						NO									
 Firma del Contratista		 Firma supervisor			 Firma Supervisor o Interventor										
C.C. / NIT		C.C. / NIT			C.C. / NIT										
		79.672.729													

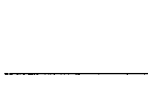
ACTA DE RECIBO A SATISFACCIÓN CONTRATO No 2022-1088 CELEBRADO ENTRE LA SECRETARÍA DISTRITAL DE MOVILIDAD Y MOTO MUNDIAL

En mi calidad de supervisor del contrato de prestación de servicios No.2022-1088 de 28 de junio del 2022, cuyo objeto "MANTENIMIENTO PREVENTIVO Y CORRECTIVO CON SUMINISTROS DE REPUESTOS Y MANO DE OBRA DEL PARQUE AUTOMOTOR (MOTOCICLETAS) DE PROPIEDAD DE LA SECRETARIA DISTRITAL DE MOVILIDAD" certifico que durante el periodo comprendido del 12/11/2022 al 11/12/2022, se recibió el servicio de mantenimiento (preventivo y correctivo) al parque automotor (motocicletas), según especificaciones técnicas mínimas requeridas, servicio prestado por la firma **OMAR HENRY CORTES VELASQUEZ** identificado con NIT. 79.204.832.-5, mediante factura de venta No. MTTO 10259, con pre liquidaciones de números (59649;57803;60098;58748;62702;63352).

Se expide la presente certificación, a los dies (10) días del mes de marzo de 2023.

Atentamente,



RICARDO AUGUSTO REYES PRIETO

CC. 79.672.729

Profesional Especializado Código 222 - Grado 19

Supervisor del Contrato No. 2022-1089

CERTIFICACION PAGO SEGURIDAD SOCIAL

Que mediante certificación de fecha 10 de Marzo de 2023, suscrita por el señor HENRY CORTES VELASQUEZ identificado con C.C. 79.204.832 representante, de la empresa Cortes Velásquez Omar Henry establecimiento de comercio MOTO MUNDIAL NIT. 79.204.832-5, y bajo la gravedad de juramento, certifico que en cumplimiento con lo requerido en el artículo 50 de la Ley 789 de 2002, se están efectuando las provisiones o pagos, según corresponda, de las prestaciones sociales y también pagos de salarios, y de aportes a los sistemas de salud, riesgos laborales, pensiones y aportes a las Cajas de Compensación Familiar, Instituto Colombiano de Bienestar Familiar y Servicio Nacional de Aprendizaje, para todos los empleados de la Firma, y que a la fecha y durante los últimos seis (6) meses, se encuentra al día con estas obligaciones.

Adicionalmente certifico que conforme a lo establecido por la legislación sobre Seguridad Social, Ley 100 de 1993, todos los empleados de la Firma se encuentran afiliados al Sistema de Seguridad Social Integral con el objeto de garantizarles el cubrimiento de las contingencias económicas y de salud.

Agradezco la atención a la presente.

Cordialmente.

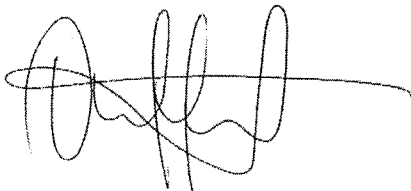

CORTES VELASQUEZ OMAR HENRY

C.C. 79.204.832

* NIT. 79.204.832-5

Av Calle 24 No. 100 - 80/92

Teléfono: (57 - 1) 415 2498 - 548 1004

contacto@motomundial.com.co

www.motomundial.com.co

Servicio Autorizado:  HONDA  YAMAHA

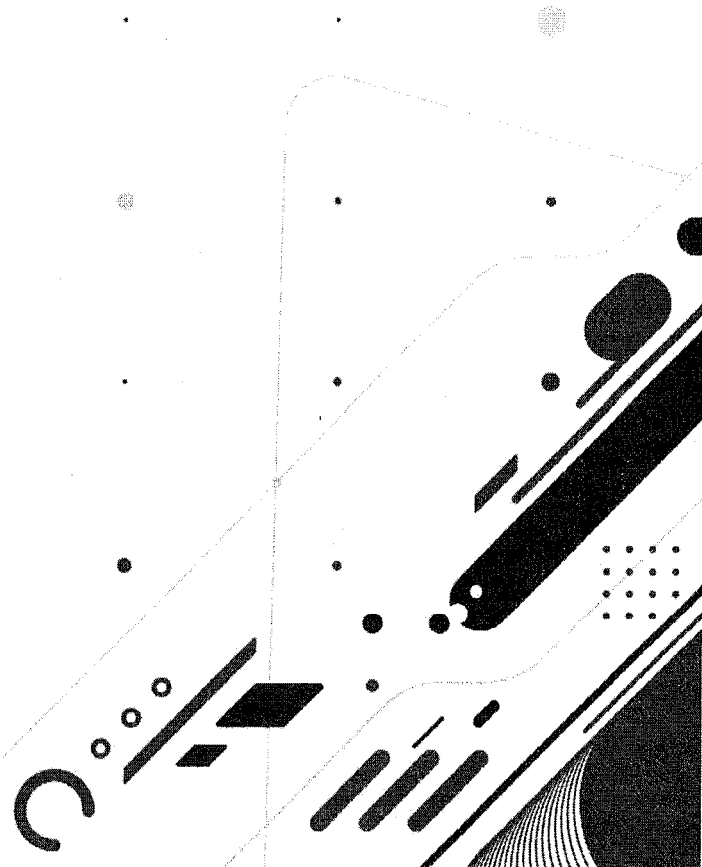

DATOS DEL APORTANTE									
TIPO	NÚMERO	NOMBRE APORTANTE	DIRECCIÓN	TELÉFONO	CORREO	EXONERADO PAGO FISCAL Y SALUD			
NI	79204932-5	CORTES VELASQUEZ OMAR HENRY	av calle 24 NO 100 - 80	5454060	contabilidad@motomunicipal.com.co				
FORMA PRESENTACIÓN	CLASE APORTANTE	NOMBRE SUCURSAL	CÓDIGO	DEPARTAMENTO	CUIDAD / MUNICIPIO				
SUCURSAL	B - menos de 200 c	PRINCIPAL	PPAL	BOGOTÁ D. C.	BOGOTÁ D.C.	NO			

DATOS DE LA PLANILLA					
PLANILLA ASOCIADA	FECHA PAGO ASOCIADA (DIA/MES/AÑO)	TIPO PLANILLA	FECHA PAGO (DIA/MES/AÑO)	NÚMERO PLANILLA	CANTIDAD
					EMPLAOS 13
PERIODO SALUD	PERIODO PENSIONES				TOTAL A PAGAR
2022-12	2022-11	E	05/12/2022	63787023	\$5.262.200

TOTALES POR SUBSISTEMAS

TOTALES SALUD					
Código EPS	Nombre	NIT	Cotización Obligatoria	UPC Adicional	No. Afiliados
EPS005	Santitas EPS	800251440-6	125.000	0	1
EPS008	Compensar EPS	860068942-7	783.500	0	6
EPS010	EPS Sura	800088702-2	125.000	0	1
EPS017	Familianat EPS	830003564-7	500.000	0	4
ESS024	ERS-SI Coesalud	900228715-3	125.000	0	1

TOTALES PENSION					
Código AFP	Nombre	NIT	Cotización Obligatoria	UPC Adicional	No. Afiliados
230201	Proteccion (ING + Proteccion)	800229738-0	320.100	0	2
230301	Pogvenir	800224908-8	688.000	0	4
231001	Colfondos	800227940-6	160.000	0	1
25-14	Colpensiones	900336004-7	954.700	0	6

TOTALES RIESGOS LABORALES					
Código ARL	Nombre	NIT	Cotización Obligatoria	UPC Adicional	No. Afiliados
14-23	Positiva Seguros	860011153-6	286.300	0	13

Código EPS	Nombre	NIT	Cotización Obligatoria		UPC Adicional	Incapacidades		Licencia Maternidad	Dias Mora	Valor Mora Cotización	Valor Mora UPC	Total a Pagar	No. Afiliados
			No. Autorización	Valor		No. Autorización	Valor						
EPS005	Santitas EPS	800251440-6	0	0	0	0	0	0	0	0	0	125.000	1
EPS008	Compensar EPS	860068942-7	0	0	0	0	0	0	0	0	0	783.500	6
EPS010	EPS Sura	800088702-2	0	0	0	0	0	0	0	0	0	125.000	1
EPS017	Familianat EPS	830003564-7	0	0	0	0	0	0	0	0	0	500.000	4
ESS024	ERS-SI Coesalud	900228715-3	0	0	0	0	0	0	0	0	0	125.000	1

Código AFP	Nombre	NIT	Cotización Obligatoria		UPC Adicional	Aportes Voluntarios		Aporte FSP - Substitencia	Dias Mora	Valor Mora Cotización	Valor Mora FSP	Total a Pagar	No. Afiliados
			No. Autorización	Valor		Aporte Voluntario Afiliado	Aporte Voluntario Aportante						
230201	Proteccion (ING + Proteccion)	800229738-0	0	0	0	0	0	0	0	0	0	320.100	2
230301	Pogvenir	800224908-8	0	0	0	0	0	0	0	0	0	688.000	4
231001	Colfondos	800227940-6	0	0	0	0	0	0	0	0	0	160.000	1
25-14	Colpensiones	900336004-7	0	0	0	0	0	0	0	0	0	954.700	6

Código ARL	Nombre	NIT	Cotización Obligatoria		UPC Adicional	Aportes Otros		Valor Neto Cotización	Dias Mora	Valor Mora Cotización	Valor Saldo a Favor	Fondo Solidaridad	Total a Pagar	No. Afiliados
			No. Autorización	Valor		Aportes Otros Sistemas	No. Realizado Saldo a Favor							
14-23	Positiva Seguros	860011153-6	0	0	0	0	0	286.300	0	0	2.863	286.300	13	

TOTALES CAJAS							
Código CCF	Nombre	NIT	Valor Aporte	Dias Mora	Valor Mora Aporte	Total a Pagar	No. Afiliados
CCF24	Compensar Caja	860068942-7	530.800	0	0	530.800	13

REPUBLICA DE COLOMBIA
IDENTIFICACION PERSONAL
CEDULA DE CIUDADANIA

NUMERO **79.204.832**
CORTES VELASQUEZ

APELLIDOS
OMAR HENRY

NOMBRES

[Handwritten signature]
FIRMA

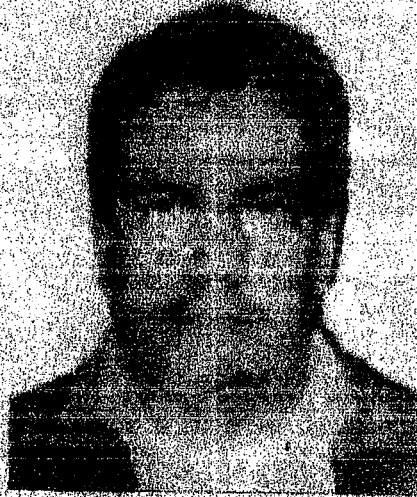

INDICE DERECHO

FECHA DE NACIMIENTO **14-SEP-1966**

QUETAME
(CUNDINAMARCA)

LUGAR DE NACIMIENTO

1.67 **B+** **M**
ESTATURA G.S. RH SEXO

24-OCT-1984 SOACHA

FECHA Y LUGAR DE EXPEDICION *[Signature]*
REGISTRADOR NACIONAL
CARLOS ABEL GANCHEZ TORRES

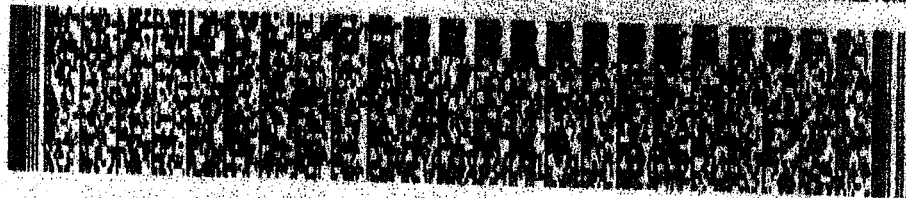

A-1500150-00015861-M-0079204832-20080620 0000550981A 1 1110020522

UNIDAD
ADMINISTRATIVA
ESPECIAL

**JUNTA CENTRAL
DE CONTADORES**

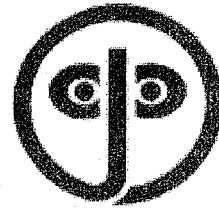

Certificado No:

447868439888316

LA REPUBLICA DE COLOMBIA
MINISTERIO DE COMERCIO, INDUSTRIA Y TURISMO
UNIDAD ADMINISTRATIVA ESPECIAL
JUNTA CENTRAL DE CONTADORES

**CERTIFICA A:
QUIEN INTERESE**

Que el contador público **CARLOS JULIO CARDENAS JIMENEZ** identificado con CÉDULA DE CIUDADANÍA No 11430299 de FACATATIVA (CUNDINAMARCA) Y Tarjeta Profesional No 38110-T SI tiene vigente su inscripción en la Junta Central de Contadores y desde los últimos 5 años.

NO REGISTRA ANTECEDENTES DISCIPLINARIOS *****

Dado en BOGOTA a los 26 días del mes de Diciembre de 2022 con vigencia de (3) Meses, contados a partir de la fecha de su expedición.

DIRECTOR GENERAL

ESTE CERTIFICADO DIGITAL TIENE PLENA VALIDEZ DE CONFORMIDAD CON LO ESTABLECIDO EN EL ARTICULO 2 DE LA LEY 527 DE 1999, DECRETO UNICO REGLAMENTARIO 1074 DE 2015 Y ARTICULO 6 PARAGRAFO 3 DE LA LEY 962 DEL 2005

Para confirmar los datos y veracidad de este certificado, lo puede consultar en la página web www.jcc.gov.co digitando el número del certificado

REPUBLICA DE COLOMBIA
IDENTIFICACION PERSONAL
CEDULA DE CIUDADANIA

NUMERO 11.430.299

APELLIDOS CARDENAS JIMENEZ

NOMBRES

CARLOS JULIO

REPUBLICA DE COLOMBIA



REPUBLICA DE COLOMBIA



INDICE DERECHO

FECHA DE NACIMIENTO 05-NOV-1961

FACATATIVA
(CUNDINAMARCA)

LUGAR DE NACIMIENTO

1.78
ESTATURA

A+
G.S. RH

M
SEXO

29-NOV-1979 FACATATIVA
FECHA Y LUGAR DE EXPEDICION

Carlos Ariel Sánchez Torres
REGISTRADOR NACIONAL
CARLOS ARIEL SANCHEZ TORRES

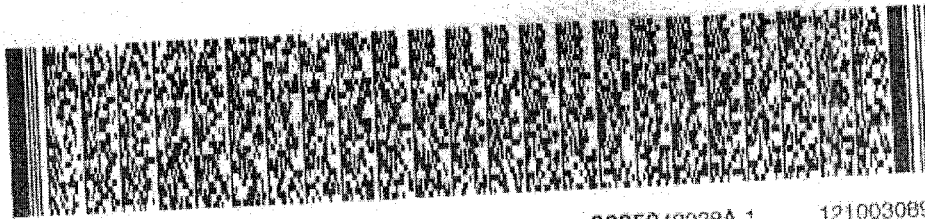

A-1500150-00127656-M-0011430299-20081114

0005942238A 1

1210030893



22359

ACTA DE RECIBIDO Y TRATAMIENTO DE ACEITE USADO

CERTIFICA:

Que **RECIPROIL LTDA**, recibió en su Planta aceite usado proveniente de la información del siguiente Generador:

ACOIADOR	FECHA ENTREGA	NUMERO COMPROBANTE	VOLUMEN RECIBIDO
CORTES VELASQUEZ OMAR HENRY NIT: 79.204.832-5	OCTUBRE 13 DE 2022	1890	330 GLS

Los desechos recibidos, fueron debidamente tratados cumpliendo con las normas vigentes del Ministerio del Medio Ambiente, a través de un proceso de sedimentación, filtración y centrifugación.

Bajo esta condición el aceite entregado, ha dejado de ser un residuo para convertirse en materia prima óptima para otros procesos, por lo que cualquier responsabilidad por parte del Generador relacionada con el manejo ambiental del residuo, ha cesado.

En constancia de lo anterior se expide 09 Noviembre de 2022.

Cordialmente,

DAYAN DE SALVADOR
Dpto. Ambiental



AMBIENTE Y SOLUCIONES S.A.S

AMBIENTE Y SOLUCIONES S.A.S

NIT. 900.417.901-7

Certifica que la empresa **MOTO MUNDIAL HENRY CORTES**, con Nit. **79204832-5**, Con sede en **CALLE 24 # 100-86**

Hizo entrega el día **22 de OCTUBRE de 2022**, de los siguientes residuos para el aprovechamiento mediante la empresa **AMBIENTE Y SOLUCIONES SAS**, quien realiza el desmantelamiento y clasificación para la reintegración a la cadena productiva. El material que se certifica fue transportado, almacenado temporalmente y aprovechado mediante unidades mecánicas garantizando su aprovechamiento. Dichos materiales no presentan características de peligrosidad, conforme al Decreto 1076 de 2015.

RESIDUOS

MATERIAL	CANT (Kg)
Plástico	0
PET	0
Cartón	0
Archivo	0
Periódico	0
Plegadiza	0
Chatarra	999
Vidrio	0
Madera	0
Llantas	0
Otros	0

HUELLA DE CARBONO

EMISIONES DE CO ₂ EVITADAS (Toneladas)
2,045
Gracias a un adecuado aprovechamiento se ha disminuido en 2,045 toneladas las emisiones de dióxido de carbono (CO₂ eq) a la atmósfera, evitando enfermedades de índole respiratorio y dermatológico a la comunidad. Así mismo, se ha evitado que 999Kg lleguen al relleno sanitario Doña Juana o a nuestros cuerpos hídricos, previniendo la contaminación de ríos, afluentes y aguas subterráneas y se ha evitado la quema de estas.

El presente certificado se expide a solicitud del interesado a los 3 días del mes de **NOVIEMBRE** del 2022. Cualquier información adicional con este certificado, se encuentra disponible para consulta en las instalaciones de Ambiente y Soluciones SAS.

Cordialmente,

FREDY ANDRÉS BULLA ORJUELA

Director de Operaciones

Datos tomados de: <http://www.bivica.org/upload/gases-invernadero-calculo.pdf>, <http://www.protecmadera.com/huella-de-carbono-negativa-madera-producida-sumidero-de-co2/>, <http://sustentable.uc.cl/wp-content/uploads/2014/09/Reporte-Huella-de-Carbono-2013.pdf>, <http://www.sustentator.com/blog-es/2011/12/huella-de-carbono-del-plastico/>



Recolección, transporte y entrega de respel.
Atención al medio ambiente y CCT

Bogotá, D.C. - Colombia
Carrera 72 J bis No. 36-46 sur
Teléfono 3002766 - 3002767

www.ambienteysoluciones.com.co



AGENCIAS DE SOLUCIONES S.A.S

ORDEN DE RECOLECCION DE RESIDUOS

VERSIÓN 002

FECHA DE ACTUALIZACIÓN
26/05/2020

PROCESO OPERATIVO

CODIGO: F - OPE - 002

EMPRESA SOLICITANTE:
MOTO MUNDIAL

FECHA DE SOLICITUD
2022-10-11

CONSECUTIVO: **011528**

NIT: 79.204.832-5

DIRECCIÓN:
CLL 24 NO 100 80

FECHA DE RECOLECCIÓN:
2022-10-22

CIUDAD: BOGOTA, D. C.

PERSONA DE CONTACTO:

TELÉFONO: 4152498

ITEM	NOMBRE DEL RESIDUO	PESO APROXIMADO	PESO RECOLECTADO	GESTION REALIZADA A LOS RESIDUOS	ESTADO
1	FILTROS USADOS	150	127	Celda INDUSTRIAL Disposicion Directa	Recogido
2	LLANTAS USADAS	1500	2400	Aprovechamiento Desnaturalizacion de Materiales y Productos SERVICIO Almacenamiento de llantas	Recogido
3	SOLIDOS CONTAMINADOS CON HC Y O DERIVADOS	100	0		Aprobado
PESO TOTAL RECOLECTADO (Kg)			2527		

NOTA: LOS RESIDUOS NO APROBADOS SERÁN REPORTADOS AL GENERADOR UNA VEZ HECHA LA VERIFICACIÓN DE ESTE FORMATO, CON EL FIN DE DARLE LAS RECOMENDACIONES PERTINENTES PARA LA GESTIÓN DE DICHOS RESIDUOS

El generador certifica que los residuos entregados corresponden exactamente a la declaración realizada por la empresa. El generador continuará siendo responsable en forma integral por los efectos ocasionados a la salud o al ambiente, de un contenido químico o biológico no declarado al receptor y a la autoridad ambiental. (Artículo 13 decreto 4741 de 2005)(Artículo 2.2.6.1.3.2 decreto 1076 de 2015). El generador deberá entregar envasados, empaquetados, embalados y etiquetados sus residuos o desechos peligrosos conforme a la normatividad vigente (artículo 10, numeral (d) decreto 4741 de 20005)(Parágrafo artículo 2.2.6.1.3.1 decreto 1076 de 2015)

OBSERVACIONES GENERALES	OBSERVACIONES CONDUCTOR	OBSERVACIONES CLIENTE / NOMBRE PERSONA QUE ENTREGA LOS RESIDUOS
Placa del vehículo: KNZ815		- 22-10-2022 entrega miguel borrero cargo auxiliar servicio técnico

APROBÓ: _____



**ALCALDÍA MAYOR
BOGOTÁ, D.C.**

**Secretaría Distrital
MEDIO AMBIENTE**

**REPORTE DE MOVILIZACIÓN
DE ACEITES USADOS**

BOGOTÁ 012 No. 1890 2022

DATOS DEL ACOPIADOR PRIMARIO O SECUNDARIO			
NOMBRE DEL ACOPIADOR PRIMARIO O SECUNDARIO <i>Carlos Velazquez Cruz Hairy</i>			
TELÉFONO: <i>5454060</i>	C.C./NIT: <i>79.204832</i>		
DIRECCIÓN: <i>Cl 29 100 80</i>			
CIUDAD O MUNICIPIO: <i>Bogotá</i>	DEPARTAMENTO: <i>Cundinamarca</i>	PRIMARIO <input checked="" type="checkbox"/>	SECUNDARIO <input type="checkbox"/>
RESPONSABLE DE LA OPERACIÓN			
NOMBRE DE QUIEN ENTREGA: <i>Diana Telke</i>		CARGO: <i>Asista C.</i>	
TIPO, CANTIDAD Y SISTEMA DE ALMACENAMIENTO DEL RESIDUO			
AUTOMOTOR <input checked="" type="checkbox"/>	HIDRAULICO <input type="checkbox"/>	INDUSTRIAL <input type="checkbox"/>	DIeléCTRICO <input type="checkbox"/>
			ENTREGA (GALONES) <i>330</i>
TAMBORES <input type="checkbox"/>	TANQUES <input checked="" type="checkbox"/>	OTROS (ESPECIFICAR)	
			FECHA DE ENTREGA (D.M.A.) <i>17 10 2022</i>
FIRMA DE QUIEN ENTREGA: 			

DATOS DEL MOVILIZADOR	
NOMBRE DEL TRANSPORTADOR: ARTURO PATIÑO Y/O YESID GÓMEZ LICENCIA AMBIENTAL RESOLUCION DAMA -No. 2410 REGISTRO No. 012	TELÉFONO: <i>298 5415 - 298 8438</i> CEL: <i>313 885 4979</i>
DIRECCIÓN: <i>TV 124 No. 18A - 76</i>	C.C./NIT: <i>79.280.868</i>
CIUDAD O MUNICIPIO: BOGOTÁ	DEPARTAMENTO: CUNDINAMARCA
IDENTIFICACIÓN Y TIPO DE VEHÍCULO	
PLACA: <i>UPT 502</i>	CAMIÓN <input type="checkbox"/> CARROTANQUE <input checked="" type="checkbox"/> OTROS / ESPECIFICAR
NOMBRE DEL CONDUCTOR: <i>Wilson Contreras</i>	
C.C. <i>79 746 891</i>	
FIRMA DE QUIEN TRANSPORTA: 	

RECIPROIL LTDA.
TV 124 No. 18 A - 76 FONTIBON
TEL: 298 5415 - 298 8438
CEL: 313 885 4979
reciproilltda@hotmail.com
reciproilltdacertificados@hotmail.com

GENERADOR



REPORTE DE MOVILIZACIÓN RESIDUOS APROVECHABLES

Nº 0420

FECHA

CLIENTE

CONDUCTOR

DIRECCIÓN

VEHICULO
PLACA

HORA
LLEGADA

HORA
SALIDA

MATERIAL	KILOS	MATERIAL	KILOS	MATERIAL	KILOS
ARCHIVO		PLÁSTICO SUCIO		ACERO	
PERIÓDICO		PLÁSTICO PARA SELECCIÓN		BRONCE	
REVISTAS		PP		VIDRIO	
CARTÓN		PVC			
PLEGADIZA		CANECA PLÁSTICA			
PET		CANECA METÁLICA			
SOPLADO		ESTIBAS EN BUEN ESTADO			
PASTA		MADERA			
GALÓN		CHATARRA	999		
GANCHO		ALUMINIO			
PLÁSTICO LIMPIO		COBRE			
TOTALES		TOTALES		TOTALES	

EVALUACIÓN DEL SERVICIO	OBSERVACIONES
EXCELENTE	
BUENO	
REGULAR	
MALO	

FIRMA Y SELLO DE QUIEN ENTREGA

Nombre _____

CC. _____ TEL. _____

FIRMA Y SELLO DE QUIEN RECIBE

Nombre _____

CC. _____ TEL. _____

Omar Henry Cortés / Moto Mundial



NIT: 79.204.832-5
Teléfono: 4152498 - 5481004
Celular: 3153294259
Dirección: Av CII 24 N° 100-80/92, Bogotá D.C.
Correo: contacto@motomundial.com.co

FACTURA ELECTRÓNICA DE VENTA

MTTO 10259

Fecha de Emisión

2023-03-10

Fecha de

Vencimiento

2023-04-10

Autorización Facturación Electrónica No.18764044348864 del 2023-02-13 al 2023-08-13 desde MTTO 10001 hasta MTTO 15000.

Vigencia: 6 meses.

CUFE: c05fcb14797481d54535ad9f1c16c4957219e45ee3eeabd5350a550f6c0678e1200040890420b655bc88a6525d0c5467

Facturado a:

Cliente : SECRETARIA DISTRITAL DE MOVILIDAD

Dir : CL 13 NRO. 37 - 35 PISO 3

Nit/CC : 899999061-9

OT: 63517

Correo : siifnacion.facturaelectronica@minhacienda.gov.co

Vehículo: 1-1-1 SIN MARCA SIN LINEA

Tel: 3649400 0

Kms : 0.00

CÓDIGO QR



Tipo / Descripción	Cantidad	Precio	Dcto.	IVA	Total
PRODUCTO/ Suministro de repuestos correspondiente al contrato MANTENIMIENTO PREVENTIVO Y CORRECTIVO CON SUMINISTROS DE REPUESTOS Y MANO DE OBRA DEL PARQUE AUTOMOTOR HONDA DE PROPIEDAD DE LA SECRETARIA Contrato 2022 - 1088 R	1.00	9,008,436.73	0.00%	19.00%	9,008,436.73
SERVICIO / Servicio correspondiente al contrato MANTENIMIENTO PREVENTIVO Y CORRECTIVO CON SUMINISTROS DE REPUESTOS Y MANO DE OBRA DEL PARQUE AUTOMOTOR HONDA DE PROPIEDAD DE LA SECRETARIA Contrato 2022 - 1088 S	1.00	3,707,080.01	0.00%	19.00%	3,707,080.01

Son: Quince Millones Ciento Treinta y Un Mil Cuatrocientos Sesenta y Cinco pesos

SERVICIOS	\$ 3,707,080.01
ITEMS	\$ 9,008,436.73
EXENTOS	\$ 0.00
SUBTOTAL	\$ 12,715,516.74
IVA	\$ 2,415,948.18
AJUSTE PESO	\$ 0.08
TOTAL	\$ 15,131,465.00

Fecha y hora de generación: 2023-03-10 15:16:35. Fecha y hora validación DIAN: 2023-03-10 15:16:41. Forma de pago: crédito. Fecha vencimiento: 2023-04-10. Medio de pago: Factura

Observaciones:

SOMOS AUTORETENEDORES DE ICA. RES. N°. DDI-032117 DEL 25 DE OCTUBRE DEL 2019

El cliente acepta haber recibido real y materialmente todo lo facturado. Responsable de IVA Régimen Común Esta factura se asimila en todos los efectos legales a una letra de cambio artículo 772/774 código de comercio. Garantía ___ Kms y/o ___ meses, lo que suceda primero. Actividad Principal ICA 4542 tarifa 0.966%. Actividad Secundaria ICA 45412 tarifa 1.104%. factura impresa por computador Art. 617 estatuto tributario.

Usuario: tallezhd

Factura Electrónica Generada por: Omega Cloud V3.0

Framesoft Solutions 900.266.799-2

**PRELIQUIDACIÓN ORDEN DE TRABAJO N° 59649**

Omar Henry Cortés / Moto Mundial

79.204.832-5

Av CII 24 N° 100-80/92 / 4152498 - 5481004 3153294259

www.motomundial.com.co contacto@motomundial.com.co

Facturar a:

Nit/CC : 899999061-9

Cliente : SECRETARIA DISTRITAL DE MOVILIDAD

Tel: 3649400 0

Correo :

siifnacion.facturaelectronica@minhacienda.gov.co

Dir : CL 13 NRO. 37 - 35 PISO 3

Casillero : No.

Rombo : No.

Apertura : 2022-09-28

Hoy : 2022-09-28

Vehículo:

OJO98D GRUPO GUÍA

HONDA / XR 250 /Motor: -

Km / Tipo : 62333.00 / Gasolina

Chasis / Cilindraje : - / 250

Modelo / Color : 1 / BLANCO

Detalle repuestos cargados a la Orden:

Ref-Descripción	Cantidad	V/unitario	Dsc%	IVA	V/Neto
R - ACEITE	2.00	21,199.67	15.00%	19.00 %	36,039.44
R - ANILLOS	2.00	87,030.22	15.00%	19.00 %	147,951.37
R - BOMBILLO STOP	1.00	7,810.40	15.00%	19.00 %	6,638.84
R - DISCO FRENO DELANTERO	1.00	468,624.24	15.00%	19.00 %	398,330.60
R - EMBOLO VALVULA ADMISION (MONEDA)	2.00	29,010.07	15.00%	19.00 %	49,317.12
R - EMBOLO VALVULA ESCAPE (MONEDA)	2.00	29,010.07	15.00%	19.00 %	49,317.12
R - EMPAQUE CULATIN	1.00	46,862.42	15.00%	19.00 %	39,833.06
R - EMPAQUE VOLANTE	1.00	33,473.16	15.00%	19.00 %	28,452.19
R - EMPAQUETADURA MOTOR	1.00	152,860.76	15.00%	19.00 %	129,931.65
R - FILTRO ACEITE	1.00	13,389.26	15.00%	19.00 %	11,380.87
R - FILTRO AIRE	1.00	44,630.88	15.00%	19.00 %	37,936.25
R - GUAYA ACELERADOR	2.00	35,704.70	15.00%	19.00 %	60,697.99
R - PASTILLAS FRENO DELANTERO	1.00	156,208.08	15.00%	19.00 %	132,776.87
R - RETENEDOR EJE CAMBIOS	1.00	13,389.26	15.00%	19.00 %	11,380.87
R - TENSOR AUTOMATICO	1.00	55,788.60	15.00%	19.00 %	47,420.31
Subtotal Repuestos					1,187,404.55

Detalle mano de obra / servicios cargados a la Orden:

Ref-Descripción	Hr/C	V/unitario	Dsc%	IVA	V/Neto
S - MO - REVISION ELECTRICA	1.00	26,227.38	15.00 %	19.00 %	22,293.27
S - MO - ROSCA CARCAZA	4.00	55,000.00	15.00 %	19.00 %	187,000.00
S - MO - ACEITE	2.00	2,623.15	15.00 %	19.00 %	4,459.36
S - MO - ANILLOS	2.00	78,682.13	15.00 %	19.00 %	133,759.62
S - MO - BOMBILLO STOP	1.00	2,623.15	15.00 %	19.00 %	2,229.68
S - MO - DISCO FRENO DELANTERO	1.00	13,113.69	15.00 %	19.00 %	11,146.64
S - MO - EMBOLO VALVULA ADMISION (MONEDA)	2.00	52,454.75	15.00 %	19.00 %	89,173.08
S - MO - EMBOLO VALVULA ESCAPE (MONEDA)	2.00	52,454.75	15.00 %	19.00 %	89,173.08
S - MO - EMPAQUE CULATIN	1.00	13,113.69	15.00 %	19.00 %	11,146.64
S - MO - EMPAQUE VOLANTE	1.00	13,113.69	15.00 %	19.00 %	11,146.64
S - MO - EMPAQUETADURA MOTOR	1.00	104,909.50	15.00 %	19.00 %	89,173.08
S - MO - FILTRO ACEITE	1.00	13,113.69	15.00 %	19.00 %	11,146.64
S - MO - FILTRO AIRE	1.00	13,113.69	15.00 %	19.00 %	11,146.64
S - MO - GUAYA ACELERADOR	2.00	13,113.69	15.00 %	19.00 %	22,293.27
S - MO - PASTILLAS FRENO DELANTERO	1.00	13,113.69	15.00 %	19.00 %	11,146.64
S - MO - RETENEDOR EJE CAMBIOS	1.00	13,113.69	15.00 %	19.00 %	11,146.64
S - MO - TENSOR AUTOMATICO	1.00	26,227.38	15.00 %	19.00 %	22,293.27
Subtotal Servicios					739,874.19

Gran Total:

Subtotal : 1,927,278.74

IVA : 366,182.97

Ajuste al peso : 0.29

Valor Total : 2,293,462.00

Notas Adicionales:

Motivos Apertura : Contrato Mantenimiento

Fecha Prometido : 2022-11-23 Fecha Cierre : 2022-09-28

No existen pedidos pendientes para esta orden

Abonos la Orden: 0

* La Orden se encuentra: Cerrada *

* La Orden tiene espejo *

* La Orden no tiene plan *

* La Orden no tiene ningún contrato *

* La Orden no tiene planes asociados *

Impreso por Omega Cloud Versión .3.0. - Framesoft Solutions 900.266.799-2.

PRELIQUIDACIÓN ORDEN DE TRABAJO N° 57803

Omar Henry Cortés / Moto Mundial

79.204.832-5

Av CII 24 N° 100-80/92 / 4152498 - 5481004 3153294259

www.motomundial.com.co contacto@motomundial.com.co

**Facturar a:**

Nit/CC : 899999061-9

Cliente : SECRETARIA DISTRITAL DE MOVILIDAD

Tel: 3649400 0

Correo :

siifnacion.facturaelectronica@minhacienda.gov.co

Dir : CL 13 NRO. 37 - 35 PISO 3

Casillero : No.

Rombo : No.

Apertura : 2022-07-14

Hoy : 2022-07-14

Vehículo:

OJO95D

HONDA / XR 250 /Motor: 1

Km / Tipo : 74232.00 / Gasolina

Chasis / Cilindraje : 1 / 250

Modelo / Color : 2015 / BLANCO/VERDE

Detalle repuestos cargados a la Orden:

Ref-Descripción	Cantidad	V/unitario	Dsc%	IVA	V/Neto
R - BATERIA	1.00	133,892.64	15.00%	19.00 %	113,808.74
R - BANDAS FRENO TRASERO	1.00	50,209.74	15.00%	19.00 %	42,678.28
R - BOMBILLO DIRECCIONAL	1.00	6,694.63	15.00%	19.00 %	5,690.44
R - CADENILLA REPARTICION	1.00	256,627.56	15.00%	19.00 %	218,133.43
R - DISCO FRENO DELANTERO	1.00	468,624.24	15.00%	19.00 %	398,330.60
R - EJE DE CAMBIOS	1.00	165,134.26	15.00%	19.00 %	140,364.12
R - EMBOLO VALVULA ADMISION (MONEDA)	2.00	29,010.07	15.00%	19.00 %	49,317.12
R - EMBOLO VALVULA ESCAPE (MONEDA)	2.00	29,010.07	15.00%	19.00 %	49,317.12
R - EMPAQUE CLUTCH	1.00	37,936.25	15.00%	19.00 %	32,245.81
R - EMPAQUE CULATIN	1.00	46,862.42	15.00%	19.00 %	39,833.06
R - EMPAQUETADURA MOTOR	1.00	152,860.76	15.00%	19.00 %	129,931.65
R - KIT ARRASTRE	1.00	468,624.24	15.00%	19.00 %	398,330.60
R - LLANTA TRASERA	1.00	273,364.14	15.00%	19.00 %	232,359.52
R - MANIGUETA CLUTCH	1.00	31,241.62	15.00%	19.00 %	26,555.38
R - PALANCA DE CAMBIOS	1.00	35,704.70	15.00%	19.00 %	30,349.00
R - PASTILLAS FRENO DELANTERO	1.00	156,208.08	15.00%	19.00 %	132,776.87
R - RETENEDOR EJE CAMBIOS	1.00	13,389.26	15.00%	19.00 %	11,380.87
R - RETENEDOR EJE SALIDA	1.00	14,505.04	15.00%	19.00 %	12,329.28
R - RODAMIENTO RUEDA DELANTERA	2.00	37,936.25	15.00%	19.00 %	64,491.63
R - RODAMIENTO RUEDA TRASERA	2.00	44,630.88	15.00%	19.00 %	75,872.50
R - SELLO VALVULAS	4.00	12,273.49	15.00%	19.00 %	41,729.87
R - TENSOR AUTOMATICO	1.00	55,788.60	15.00%	19.00 %	47,420.31
Subtotal Repuestos					2,293,246.20

Detalle mano de obra / servicios cargados a la Orden:

Ref-Descripción	Hr/C	V/unitario	Dsc%	IVA	V/Neto
S - MO - ROSCA CARCAZA *	4.00	55,000.00	15.00 %	19.00 %	187,000.00
S - MO - TAPIZAR SILLIN *	1.00	75,000.00	15.00 %	19.00 %	63,750.00
S - MO - DESARME MOTOR ARREGLO ROSCAS *	1.00	104,909.50	15.00 %	19.00 %	89,173.08
S - MO - BANDAS FRENO TRASERO	1.00	13,113.69	15.00 %	19.00 %	11,146.64
S - MO - BATERIA	1.00	13,113.69	15.00 %	19.00 %	11,146.64
S - MO - BOMBILLO DIRECCIONAL	1.00	2,623.15	15.00 %	19.00 %	2,229.68
S - MO - CADENILLA REPARTICION	1.00	39,341.06	15.00 %	19.00 %	33,439.90
S - MO - DISCO FRENO DELANTERO	1.00	13,113.69	15.00 %	19.00 %	11,146.64
S - MO - EJE DE CAMBIOS	1.00	26,227.38	15.00 %	19.00 %	22,293.27
S - MO - EMBOLO VALVULA ADMISION (MONEDA)	2.00	52,454.75	15.00 %	19.00 %	89,173.08
S - MO - EMBOLO VALVULA ESCAPE (MONEDA)	2.00	52,454.75	15.00 %	19.00 %	89,173.08
S - MO - EMPAQUE CLUTCH	1.00	13,113.69	15.00 %	19.00 %	11,146.64
S - MO - EMPAQUE CULATIN	1.00	13,113.69	15.00 %	19.00 %	11,146.64
S - MO - EMPAQUETADURA MOTOR	1.00	104,909.50	15.00 %	19.00 %	89,173.08
S - MO - KIT ARRASTRE	1.00	13,113.69	15.00 %	19.00 %	11,146.64

S - MO - LLANTA TRASERA	1.00	13,113.69	15.00 %	19.00 %	11,146.64
S - MO - MANIGUETA CLUTCH	1.00	13,113.69	15.00 %	19.00 %	11,146.64
S - MO - PALANCA DE CAMBIOS	1.00	13,113.69	15.00 %	19.00 %	11,146.64
S - MO - PASTILLAS FRENO DELANTERO	1.00	13,113.69	15.00 %	19.00 %	11,146.64
S - MO - RETENEDOR EJE CAMBIOS	1.00	13,113.69	15.00 %	19.00 %	11,146.64
S - MO - RETENEDOR EJE SALIDA	1.00	13,113.69	15.00 %	19.00 %	11,146.64
S - MO - RODAMIENTO RUEDA DELANTERA	2.00	13,113.69	15.00 %	19.00 %	22,293.27
S - MO - RODAMIENTO RUEDA TRASERA	2.00	13,113.69	15.00 %	19.00 %	22,293.27
S - MO - SELLO VALVULAS	4.00	52,454.75	15.00 %	19.00 %	178,346.15
S - MO - TENSOR AUTOMATICO	1.00	26,227.38	15.00 %	19.00 %	22,293.27

Subtotal Servicios 1,044,390.81

Gran Total:

Subtotal : 3,337,637.01

IVA : 634,151.01

Ajuste al peso : -0.02

Valor Total : 3,971,788.00

Notas Adicionales:

Motivos Apertura : Contrato Mantenimiento

Fecha Prometido : 2022-11-23 Fecha Cierre : 2022-07-14

No existen pedidos pendientes para esta orden

Abonos la Orden: 0

* La Orden se encuentra: Cerrada *

* La Orden tiene espejo *

* La Orden no tiene plan *

* La Orden no tiene ningún contrato *

* La Orden no tiene planes asociados *

Impreso por Omega Cloud Versión .3.0. - Framesoft Solutions 900.266.799-2.

PRELIQUIDACIÓN ORDEN DE TRABAJO N° 60098

Omar Henry Cortés / Moto Mundial

79.204.832-5

Av CII 24 N° 100-80/92 / 4152498 - 5481004 3153294259

www.motomundial.com.co contacto@motomundial.com.co

**Facturar a:**

Nit/CC : 899999061-9

Cliente : SECRETARIA DISTRITAL DE MOVILIDAD

Tel: 3649400 0

Correo :

siifnacion.facturaelectronica@minhacienda.gov.co

Dir : CL 13 NRO. 37 - 35 PISO 3

Casillero : No.

Rombo : No.

Apertura : 2022-10-13

Hoy : 2022-10-13

Vehículo:

OJP08D GRUPO GUIA

HONDA / XR 250 /Motor: 0

Km / Tipo : 69990.00 / Gasolina

Chasis / Cilindraje : - / 250

Modelo / Color : 2015 / BLANCO

Detalle repuestos cargados a la Orden:

Ref-Descripción	Cantidad	V/unitario	Dsc%	IVA	V/Neto
R - ACEITE	2.00	21,199.67	15.00%	19.00 %	36,039.44
R - BATERIA	1.00	133,892.64	15.00%	19.00 %	113,808.74
R - BOMBILLO DIRECCIONAL	1.00	6,694.63	15.00%	19.00 %	5,690.44
R - BUJIA	1.00	8,926.18	15.00%	19.00 %	7,587.25
R - CADENILLA REPARTICION	1.00	256,627.56	15.00%	19.00 %	218,133.43
R - EMBOLO VALVULA ADMISION (MONEDA)	2.00	29,010.07	15.00%	19.00 %	49,317.12
R - EMBOLO VALVULA ESCAPE (MONEDA)	2.00	29,010.07	15.00%	19.00 %	49,317.12
R - FILTRO ACEITE	1.00	13,389.26	15.00%	19.00 %	11,380.87
R - FILTRO AIRE	1.00	44,630.88	15.00%	19.00 %	37,936.25
R - GUIA CADENILLA	2.00	256,627.56	15.00%	19.00 %	436,266.85
R - KIT ARRASTRE	1.00	468,624.24	15.00%	19.00 %	398,330.60
R - KIT PISTON	1.00	160,671.17	15.00%	19.00 %	136,570.49
R - KIT RETENEDORES	1.00	66,946.32	15.00%	19.00 %	56,904.37
R - LIQUIDO DE FRENOS	1.00	24,546.98	15.00%	19.00 %	20,864.93
R - LLANTA DELANTERA	1.00	189,681.24	15.00%	19.00 %	161,229.05
R - LLANTA TRASERA	1.00	273,364.14	15.00%	19.00 %	232,359.52
R - MANIGUETA FRENO	1.00	8,368.81	15.00%	19.00 %	7,113.49
R - PASTILLAS FRENO DELANTERO	1.00	156,208.08	15.00%	19.00 %	132,776.87
R - TAPA CENTRO EMBRAGUE	1.00	60,251.69	15.00%	19.00 %	51,213.94
R - LUBRICACION GUAYAS	1.00	24,546.98	15.00%	19.00 %	20,864.93
Subtotal Repuestos					2,183,705.70

Detalle mano de obra / servicios cargados a la Orden:

Ref-Descripción	Hr/C	V/unitario	Dsc%	IVA	V/Neto
S - MO - ENGRASE CUNAS DIRECCION	1.00	26,227.38	15.00 %	19.00 %	22,293.27
S - MO - LUBRICACION GUAYAS	1.00	13,113.69	15.00 %	19.00 %	11,146.64
S - MO - ROSCA CARCAZA *	3.00	55,000.00	15.00 %	19.00 %	140,250.00
S - MO - CALIBRACIÓN DE VALVULAS	1.00	26,227.38	15.00 %	19.00 %	22,293.27
S - MO - DESMONTAR Y SELLAR CULATIN	1.00	55,000.00	15.00 %	19.00 %	46,750.00
S - MO - DESARME MOTOR ARREGLO ROSCAS *	1.00	104,909.50	15.00 %	19.00 %	89,173.08
S - MO - ACEITE	2.00	2,623.15	15.00 %	19.00 %	4,459.36
S - MO - BATERIA	1.00	13,113.69	15.00 %	19.00 %	11,146.64
S - MO - BOMBILLO DIRECCIONAL	1.00	2,623.15	15.00 %	19.00 %	2,229.68
S - MO - BUJIA	1.00	2,623.15	15.00 %	19.00 %	2,229.68
S - MO - CADENILLA REPARTICION	1.00	39,341.06	15.00 %	19.00 %	33,439.90
S - MO - EMBOLO VALVULA ADMISION (MONEDA)	2.00	52,454.75	15.00 %	19.00 %	89,173.08
S - MO - EMBOLO VALVULA ESCAPE (MONEDA)	2.00	52,454.75	15.00 %	19.00 %	89,173.08
S - MO - FILTRO ACEITE	1.00	13,113.69	15.00 %	19.00 %	11,146.64
S - MO - FILTRO AIRE	1.00	13,113.69	15.00 %	19.00 %	11,146.64
S - MO - GUIA CADENILLA	2.00	26,227.38	15.00 %	19.00 %	44,586.55
S - MO - KIT ARRASTRE	1.00	13,113.69	15.00 %	19.00 %	11,146.64

S - MO - KIT PISTÓN	1.00	78,682.13	15.00 %	19.00 %	66,879.81
S - MO - KIT RETENEDORES	1.00	131,137.92	15.00 %	19.00 %	111,467.23
S - MO - LIQUIDO DE FRENOS	1.00	13,113.69	15.00 %	19.00 %	11,146.64
S - MO - LLANTA DELANTERA	1.00	13,113.69	15.00 %	19.00 %	11,146.64
S - MO - LLANTA TRASERA	1.00	13,113.69	15.00 %	19.00 %	11,146.64
S - MO - MANIGUETA FRENO	1.00	2,623.15	15.00 %	19.00 %	2,229.68
S - MO - PASTILLAS FRENO DELANTERO	1.00	13,113.69	15.00 %	19.00 %	11,146.64
S - MO - TAPA CENTRO EMBRAGUE	1.00	26,227.38	15.00 %	19.00 %	22,293.27

Subtotal Servicios 889,240.70

Gran Total:

Subtotal : 3,072,946.40

IVA : 583,859.80

Ajuste al peso : -0.20

Valor Total : 3,656,806.00

Notas Adicionales:

Motivos Apertura : Contrato Mantenimiento

Fecha Prometido : 2022-12-09 Fecha Cierre : 2022-10-13

No existen pedidos pendientes para esta orden

Abonos la Orden: 0

* La Orden se encuentra: Cerrada *

* La Orden tiene espejo *

* La Orden no tiene plan *

* La Orden no tiene ningún contrato *

* La Orden no tiene planes asociados *

Impreso por Omega Cloud Versión .3.0. - Framesoft Solutions 900.266.799-2.



PRELIQUIDACIÓN ORDEN DE TRABAJO N° 58748

Omar Henry Cortés / Moto Mundial

79.204.832-5

Av CII 24 N° 100-80/92 / 4152498 - 5481004 3153294259

www.motomundial.com.co contacto@motomundial.com.co

Facturar a:

Nit/CC : 899999061-9

Cliente : SECRETARIA DISTRITAL DE MOVILIDAD

Tel: 3649400 0

Correo :

siifnacion.facturaelectronica@minhacienda.gov.co

Dir : CL 13 NRO. 37 - 35 PISO 3

Casillero : No.

Rombo : No.

Apertura : 2022-08-22

Hoy : 2022-08-22

Vehículo:

OJP10D GRUPO GUÍA

HONDA / XR 250 /Motor: -

Km / Tipo : 71732.00 / Gasolina

Chasis / Cilindraje : - / 250

Modelo / Color : 2015 / BLANCO

Detalle repuestos cargados a la Orden:

Ref-Descripción	Cantidad	V/unitario	Dsc%	IVA	V/Neto
R - ACEITE	2.00	21,199.67	15.00%	19.00 %	36,039.44
R - BATERIA	1.00	133,892.64	15.00%	19.00 %	113,808.74
R - CAJA PIÑON VELOCIMETRO	1.00	312,416.16	15.00%	19.00 %	265,553.74
R - FILTRO ACEITE	1.00	13,389.26	15.00%	19.00 %	11,380.87
R - GUAYA VELOCIMETRO	1.00	35,704.70	15.00%	19.00 %	30,349.00
R - KIT ARRASTRE	1.00	468,624.24	15.00%	19.00 %	398,330.60
R - PASTILLAS FRENO DELANTERO	1.00	156,208.08	15.00%	19.00 %	132,776.87
R - RODAMIENTO RUEDA DELANTERA	2.00	37,936.25	15.00%	19.00 %	64,491.63
R - SELLO VALVULAS	4.00	12,273.49	15.00%	19.00 %	41,729.87
R - ANILLOS	2.00	87,030.22	15.00%	19.00 %	147,951.37
R - CADENILLA REPARTICION	1.00	256,627.56	15.00%	19.00 %	218,133.43
R - EMPAQUE TAPA VOLANTE	1.00	33,473.16	15.00%	19.00 %	28,452.19
R - EMPAQUE UNION EXOSTO	1.00	10,041.95	15.00%	19.00 %	8,535.66
R - EMPAQUETADURA MOTOR	1.00	152,860.76	15.00%	19.00 %	129,931.65
R - GUIA CADENILLA	2.00	256,627.56	15.00%	19.00 %	436,266.85
Subtotal Repuestos					2,063,731.91

Detalle mano de obra / servicios cargados a la Orden:

Ref-Descripción	Hr/C	V/unitario	Dsc%	IVA	V/Neto
S - MO - REPARACION CABEZA DE FUERZA	1.00	78,682.13	15.00 %	19.00 %	66,879.81
S - MO - ROSCA CARCAZA *	2.00	55,000.00	15.00 %	19.00 %	93,500.00
S - MO - ANILLOS	2.00	78,682.13	15.00 %	19.00 %	133,759.62
S - MO - CADENILLA REPARTICION	1.00	39,341.06	15.00 %	19.00 %	33,439.90
S - MO - EMPAQUE TAPA VOLANTE	1.00	13,113.69	15.00 %	19.00 %	11,146.64
S - MO - EMPAQUE UNION EXOSTO	1.00	13,113.69	15.00 %	19.00 %	11,146.64
S - MO - EMPAQUETADURA MOTOR	1.00	104,909.50	15.00 %	19.00 %	89,173.08
S - MO - GUIA CADENILLA	2.00	26,227.38	15.00 %	19.00 %	44,586.55
S - MO - SELLO VALVULAS	4.00	52,454.75	15.00 %	19.00 %	178,346.15
S - MO - ARREGLO STROBER *	1.00	40,000.00	15.00 %	19.00 %	34,000.00
S - MO - SINCRONIZACION MOTOR	1.00	39,341.06	15.00 %	19.00 %	33,439.90
S - MO - ACEITE	2.00	2,623.15	15.00 %	19.00 %	4,459.36
S - MO - BATERIA	1.00	13,113.69	15.00 %	19.00 %	11,146.64
S - MO - CAJA PIÑON VELOCIMETRO	1.00	13,113.69	15.00 %	19.00 %	11,146.64
S - MO - FILTRO ACEITE	1.00	13,113.69	15.00 %	19.00 %	11,146.64
S - MO - GUAYA VELOCIMETRO	1.00	13,113.69	15.00 %	19.00 %	11,146.64
S - MO - KIT ARRASTRE	1.00	13,113.69	15.00 %	19.00 %	11,146.64
S - MO - PASTILLAS FRENO DELANTERO	1.00	13,113.69	15.00 %	19.00 %	11,146.64
S - MO - RODAMIENTO RUEDA DELANTERA	2.00	13,113.69	15.00 %	19.00 %	22,293.27
Subtotal Servicios					823,050.76

Gran Total:

Subtotal : 2,886,782.67
IVA : 548,488.70
Ajuste al peso : -0.37
Valor Total : 3,435,271.00

Notas Adicionales:

Motivos Apertura : Mantenimiento Contrato

Fecha Prometido : 2022-12-09 Fecha Cierre : 2022-08-22

No existen pedidos pendientes para esta orden

Abonos la Orden: 0

* La Orden se encuentra: Cerrada *

* La Orden tiene espejo *

* La Orden no tiene plan *

* La Orden no tiene ningún contrato *

* La Orden no tiene planes asociados *

Impreso por Omega Cloud Versión .3.0. - Framesoft Solutions 900.266.799-2.



PRELIQUIDACIÓN ORDEN DE TRABAJO N° 62702
Omar Henry Cortés / Moto Mundial
79.204.832-5
Av CII 24 N° 100-80/92 / 4152498 - 5481004 3153294259
www.motomundial.com.co contacto@motomundial.com.co

Facturar a:

Nit/CC : 899999061-9
Cliente : SECRETARIA DISTRITAL DE MOVILIDAD
Tel: 3649400 0
Correo :
siifnacion.facturaelectronica@minhacienda.gov.co
Dir : CL 13 NRO. 37 - 35 PISO 3
Casillero : No. Rombo : No.

Vehiculo:

OJO81D GRUPO GUIA
HONDA / XR 250 /Motor: -
Km / Tipo : 53673.00 / Gasolina
Chasis / Cilindraje : - / 250
Modelo / Color : 2015 / BLANCO
Apertura : 2022-12-01 Hoy : 2022-12-01

Detalle repuestos cargados a la Orden:

Ref-Descripción	Cantidad	V/unitario	Dsc%	IVA	V/Neto
R - CORONA BOBINA	1.00	1,338,926.40	15.00%	19.00 %	1,138,087.44
R - BATERIA	1.00	133,892.64	15.00%	19.00 %	113,808.74
R - EMPAQUE TAPA VOLANTE	1.00	33,473.16	15.00%	19.00 %	28,452.19
Subtotal Repuestos					1,280,348.37

Detalle mano de obra / servicios cargados a la Orden:

Ref-Descripción	Hr/C	V/unitario	Dsc%	IVA	V/Neto
S - MO - REVISION SISTEMA DE CARGA *	1.00	45,000.00	15.00 %	19.00 %	38,250.00
S - MO - BATERIA	1.00	13,113.69	15.00 %	19.00 %	11,146.64
S - MO - CORONA BOBINA	1.00	26,227.38	15.00 %	19.00 %	22,293.27
S - MO - EMPAQUE TAPA VOLANTE	1.00	13,113.69	15.00 %	19.00 %	11,146.64
Subtotal Servicios					82,836.55

Gran Total:

Subtotal : 1,363,184.92
IVA : 259,005.13
Ajuste al peso : -0.05
Valor Total : 1,622,190.00

Notas Adicionales:

Motivos Apertura : Mantenimiento Contrato
Fecha Prometido : 2022-12-09 Fecha Cierre : 2022-12-01
No existen pedidos pendientes para esta orden
Abonos la Orden: 0
* La Orden se encuentra: Cerrada *
* La Orden tiene espejo *
* La Orden no tiene plan *
* La Orden no tiene ningún contrato *
* La Orden no tiene planes asociados *

Impreso por Omega Cloud Versión .3.0. - Framesoft Solutions 900.266.799-2.



PRELIQUIDACIÓN ORDEN DE TRABAJO N° 63352
Omar Henry Cortés / Moto Mundial
79.204.832-5
Av CII 24 N° 100-80/92 / 4152498 - 5481004 3153294259
www.motomundial.com.co contacto@motomundial.com.co

Facturar a:

Nit/CC : 899999061-9
Cliente : SECRETARIA DISTRITAL DE MOVILIDAD
Tel: 3649400 0
Correo :
siifnacion.facturaelectronica@minhacienda.gov.co
Dir : CL 13 NRO. 37 - 35 PISO 3
Casillero : No. Rombo : No.

Vehículo:

1-1-1
SIN MARCA / SIN LINEA / Motor: 0
Km / Tipo : 0.00 / Gasolina
Chasis / Cilindraje : 0 / 0
Modelo / Color : 0 / 0
Apertura : 2022-12-11 Hoy : 2022-12-11

Orden sin repuestos

Detalle mano de obra / servicios cargados a la Orden:

Ref-Descripción	Hr/C	V/unitario	Dsc%	IVA	V/Neto
S - MO - TECNICOMECANICA	1.00	150,220.00	15.00 %	19.00 %	127,687.00

Subtotal Servicios 127,687.00

Gran Total:

Subtotal : 127,687.00
IVA : 24,260.53
Ajuste al peso : 0.47
Valor Total : 151,948.00

Notas Adicionales:

Motivos Apertura : Contrato Mantenimiento
Fecha Prometido : 2022-12-11 Fecha Cierre : 2022-12-11
No existen pedidos pendientes para esta orden
Abonos la Orden: 0
* La Orden se encuentra: Cerrada *
* La Orden tiene espejo *
* La Orden no tiene plan *
* La Orden no tiene ningún contrato *
* La Orden no tiene planes asociados *

Impreso por Omega Cloud Versión .3.0. - Framesoft Solutions 900.266.799-2.