



SISTEMA INTEGRADO DE GESTIÓN DISTRITAL BAJO EL ESTANDAR MIPG
PROCESO GESTIÓN FINANCIERA

Certificado de supervisión o Interventoría

Código: PA03-PR09-F02

Versión: 2.0

I. INFORMACION DEL SUPERVISOR Y/O INTERVENTOR

| | | | | | | | | |
|---------------------|----|------|--|-----------------------|-------------|------------|--|--|
| Fecha de expedición | | | Supervisor | | | RADICACION | | |
| DD | MM | AAAA | Nombre: | No. de Celular. | Fecha | | | |
| 11 | 12 | 2023 | RICARDO AUGUSTO REYES PRIETO / T.C WILSON GILBERTO BARRIOS PERDOMO | | | | | |
| | | | Cargo: | 3214003638-3147976252 | Consacutivo | | | |
| | | | Profesional Universitario Grado - 15. / Asesor código grado 6 del despacho SDM | | | | | |

II. INFORMACIÓN DEL CONTRATISTA

| | | | | | |
|--|--|--|--|--|--|
| Nombre o Razón Social del Contratista | | | N° C.C. / NIT | | |
| OMAR HENRY CORTES VELASQUEZ | | | 79.204.832-5 | | |
| Dirección | | | No. Celular | | |
| AV. CALLE 24 No 100-80 | | | 3163294259 | | |
| Correo electrónico | | | REGISTRO DE INFORMACION TRIBUTARIA - RUT o RIT | | |
| contacto@omarsundiat.com.co | | | Código de la Actividad | | |
| | | | 4542 | | |
| CONTRATO Tipo Contrato Clase Servicios | | | Régimen Tributario | | |
| | | | Declarante de Renta | | |
| | | | Rentas de Trabajo | | |
| | | | Rentas de Capital | | |
| | | | Rentas no Laborales | | |
| | | | Regimen Simple | | |
| Fecha 2023/05/10 No. 2023-2213 Fecha de Inicio: 2023/06/16 | | | Plazo de Ejecución: Meses 9 Días | | |

Son declarantes de Renta en el año 2022, Quienes recibieron ingresos superiores a 1,400 UVTs \$53.206.000 y patrimonio superior a 4,500 UVTs \$171.018.000 en el año 2022.
 Son Rentas de Trabajo los ingresos que se reciben por concepto de honorarios y servicios personales siempre y cuando no contraten o vinculen 2 o más trabajadores asociados a la actividad.(Art.335 E.T)
 Son Rentas de Capital los ingresos obtenidos por concepto de intereses, arrendamientos, regalías y explotación de la propiedad intelectual. (Art. 338 E.T)
 Son Rentas no laborales los ingresos que se reciben por conceptos diferentes a las anteriores.(Art.340 E.T)

OBJETO CONTRACTUAL:

MANTENIMIENTO PREVENTIVO Y CORRECTIVO CON SUMINISTROS DE REPUESTOS Y MANO DE OBRA DEL PARQUE AUTOMOTOR (MOTOCICLETAS) DE PROPIEDAD DE LA SECRETARÍA DISTRITAL DE MOVILIDAD.

FORMA Y CONDICIÓN DE PAGO

La Secretaría pagara al contratista el valor total de (los) contrato(s) en mensualidades vencidas de acuerdo con los precios unitarios ofertados por el proponente favorecido y los bienes y servicios efectivamente prestados durante el mes, previa presentación de:

- Certificado de supervisión del contrato designado por la secretaría distrital de movilidad, que se encuentre en el sistema integrado de gestión.
- Acta de recibo a satisfacción suscrita por el supervisor del contrato en que conste el cumplimiento de los servicios por parte del contratista según especificaciones técnicas.
- Certificado del correcto manejo de residuos contaminantes, respetando las normas actuales de cuidado ambiental.

Para efectos de los desembolsos de los que trata la presente cláusula, el contratista deberá acreditar el pago de los aportes parafiscales y su afiliación obligatoria y pago actualizado al sistema de seguridad social, salud y pensiones, conforme al artículo 182 de la Ley 100 de 1993, la ley 789 de 2002, el decreto 1703 de agosto 2 de 2002, las leyes 797 y 826 de 2003 y el decreto 510 de 2003, so pena de hacerse acreedor a las sanciones establecidas en la misma.

III. PERIODO CERTIFICADO

| | | | | | | | |
|--|------|---------------|------|-------|----|----|------|
| Desde | DD | MM | AAAA | Hasta | DD | MM | AAAA |
| | 16 | 10 | 2023 | | 15 | 11 | 2023 |
| PARA CONTRATISTA PERSONA NATURAL | | | | | | | |
| VR. CONTRATO MENSUAL DIAS TRABAJADOS 30 | | | | | | | |
| VALOR DEL PAGO \$ 0 | | | | | | | |
| VALOR IVA Pensionado \$ 0 | | | | | | | |
| Base Ingreso Cotización No Paga Pensión \$ 0 | | | | | | | |
| No. Autorización o Planilla 72901149 | | | | | | | |
| Aportes Seguridad Social | | | | | | | |
| Salud 12,5% | \$ 0 | Entidad | | | | | |
| Pensión 16% | \$ 0 | Entidad | | | | | |
| Fondo Solidaridad * | \$ 0 | Entidad | | | | | |
| ARL* | \$ 0 | 5,52% Entidad | | | | | |
| AFC* o PV | \$ 0 | Entidad | | | | | |
| No. Cuenta AFC o PV | | | | | | | |

* El pago del Fondo de Solidaridad únicamente aplica cuando la base de cotización esente 4 -16 SMLMV (1%) - *ARL - en la cédula se debe elegir el riesgo (Riesgo 1 tarifa 0,522%; riesgo 2 tarifa 1,044%; riesgo 3 tarifa 2,436%; riesgo 4 tarifa 4,350%; riesgo 5 tarifa 6,960%) el que se encuentra afiliado y el formato lo entrega automáticamente el valor aportado *AFC = Fondo de Ahorro Vivienda y Construcción

En mi calidad de Contratista Declaro bajo la gravedad del juramento que la información proporcionada es correcta, verdadera y se relaciona con el propósito de acogerme a lo establecido en el Artículo 4 del Decreto 2271 del 18 de junio de 2009 que hace referencia a la disminución de la base gravable de trabajadores independientes; estos aportes obligatorios al Sistema General de Seguridad Social en Salud y Pensión, corresponden a los ingresos provenientes del contrato arriba relacionado en la información contractual y período certificado.

IV. CERTIFICACION

El suscrito Supervisor / Interventor certifica que el contratista cumplió a cabalidad con las obligaciones, en los términos y tiempos pactados, las cuales se verificaron y avalaron por el período certificado, conforme a las condiciones de pago, así como, se constataron los pagos efectuados por el contratista para Salud, Pensión y/o Fondo de Solidaridad, contra los recibos originales, para proveerlos la certificación expedida por el representante legal o revisor fiscal o contador de la empresa, los cuales se presentaron de acuerdo con lo establecido en la Ley 789/2002 y Decreto 1703/02. Por lo tanto autorizo el pago por valor de: (valor en números y letras)

\$ 106.908.070 CIENTO SEIS MILLONES NOVECIENTOS OCHO MIL SETENTA PESOS 00/100 M.L.

Tipo de pago: Número total de pagos: 9 Número de pago actual: 5

V. ESTADO PRESUPUESTAL

| | | | | | | |
|-------------------------|------------------|--------------------|---|------|-------|------------|
| 1. Valor total contrato | \$ 1.287.738.404 | SALDO AMORTIZACION | No. Disponibilidad Presupuestal | 1287 | fecha | 2023/02/26 |
| 2. Adición | \$ 0 | Garantías | No. Disponibilidad Presupuestal Adicion | | fecha | |
| 3. Valor cancelado | \$ 306.966.202 | | No. Registro Presupuestal | 1967 | fecha | 2023/05/12 |
| 4. Valor a cancelar | \$ 106.908.070 | Anticipo | No. Registro Presupuestal Adicion | | fecha | |
| 5. SALDO =(1+2-3-4) | \$ 853.864.132 | | Código cuenta presupuestal | | | |

VI. TRANSFERENCIA ELECTRONICA

| | | | |
|--------------------|----------------|------------|-----------------------------------|
| ENTIDAD FINANCIERA | TIPO DE CUENTA | No. Cuenta | Si es cuenta extranjera, indicar: |
| 9 - BBVA Colombia | Corriente | 356001008 | Claes SWIFT |

VII. OBSERVACIONES

Nota: En caso que exista Cesión del contrato, favor indicar en este campo CC y Nombre del cedente.

Firma del Contratista:



Firma supervisor:

Firma Supervisor:

C.C. / NIT 79.204.832 C.C. / NIT: 78.672.729 C.C. / NIT: 79.915.563

RECEPCION DE DOCUMENTOS CONTABILIDAD

REVISADO CUENTA

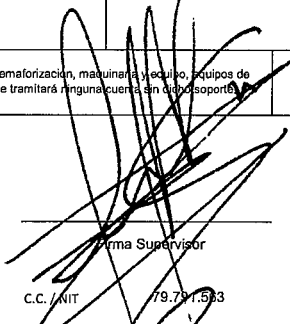
|  SISTEMA INTEGRADO DE GESTIÓN DISTRITAL BAJO EL ESTÁNDAR MIPG PROCESO GESTIÓN FINANCIERA Informe de actividades del contratista | | | | | | | | | | | | | | | | | | |
|---|----|------|--|--------------|----|----|---|------|--|--------------|--|--|--|--|---|--|--|-----------------------|
| Código: PA03-PR09-F03 | | | | | | | Versión: 1.0 | | | | | | | | | | | |
| I. INFORMACION DEL SUPERVISOR Y/O INTERVENTOR | | | | | | | | | | | | | | | | | | |
| Fecha de expedición <table border="1"> <tr> <th>DD</th> <th>MM</th> <th>AA</th> </tr> <tr> <td>11</td> <td>12</td> <td>2023</td> </tr> </table> | | | DD | MM | AA | 11 | 12 | 2023 | Supervisor o Interventor <table border="1"> <tr> <td>RICARDO AUGUSTO REYES PRIETO / T.C WILSON GILBERTO BARRIOS PERDOMO</td> </tr> <tr> <td>Profesional Universitario Grado - 15. / Asesor código grado 6 del despacho SDM</td> </tr> </table> | | | | RICARDO AUGUSTO REYES PRIETO / T.C WILSON GILBERTO BARRIOS PERDOMO | Profesional Universitario Grado - 15. / Asesor código grado 6 del despacho SDM | No. Celular <table border="1"> <tr> <td>3214003638-3147976252</td> </tr> </table> | | | 3214003638-3147976252 |
| DD | MM | AA | | | | | | | | | | | | | | | | |
| 11 | 12 | 2023 | | | | | | | | | | | | | | | | |
| RICARDO AUGUSTO REYES PRIETO / T.C WILSON GILBERTO BARRIOS PERDOMO | | | | | | | | | | | | | | | | | | |
| Profesional Universitario Grado - 15. / Asesor código grado 6 del despacho SDM | | | | | | | | | | | | | | | | | | |
| 3214003638-3147976252 | | | | | | | | | | | | | | | | | | |
| II. INFORMACIÓN DEL CONTRATISTA | | | | | | | | | | | | | | | | | | |
| NOMBRE O RAZON SOCIAL DEL CONTRATISTA | | | | | | | | | | | | | | | | | | |
| OMAR HENRY CORTES VELASQUEZ | | | | | | | No. C.C. / NIT | | | 79.204.832-5 | | | | | | | | |
| TIPO DE CONTRATO: CONTRATO <input checked="" type="checkbox"/> CONVENIO <input type="checkbox"/> No. <input type="text" value="2023-2213"/> | | | | | | | | | | | | | | | | | | |
| OBJETO CONTRACTUAL: | | | | | | | | | | | | | | | | | | |
| "Mantenimiento preventivo y correctivo con suministros de repuestos y mano de obra del parque automotor (motocicletas) de propiedad de la Secretaría Distrital de Movilidad". | | | | | | | | | | | | | | | | | | |
| III. PERIODO CERTIFICADO | | | | | | | | | | | | | | | | | | |
| Desde | DD | MM | AA | Hasta | DD | MM | AA | | | | | | | | | | | |
| | 16 | 10 | 2023 | | 15 | 11 | 2023 | | | | | | | | | | | |
| IV. CUMPLIMIENTO SEGÚN CONTRATO | | | | | | | | | | | | | | | | | | |
| OBLIGACIONES PARA EL PERIODO | | | ACTIVIDADES DESARROLLADAS | | | | PRODUCTOS PRESENTADOS (en caso que aplique, se debe informar el lugar donde reposan las evidencias de las actividades, bienes y/o servicios entregados). | | | | | | | | | | | |
| Cumplimiento de las obligaciones contractuales establecidas en el contrato No. 2023-2213 orden de compra 109156 y de acuerdo a las especificaciones señaladas en la ficha técnica de servicio que forman parte integral del mismo. | | | El contratista realizó los mantenimientos preventivos y correctivos a los vehículos de acuerdo al estudio previo y la ficha técnica del contrato referido, soportador con factura No. MTT0 13782 y las preliquidaciones con Numeros: (66665; 67304; 68469; 67255; 66590; 65835; 67643; 65958; 67266; 67306; 68291; 66439; 67481; 67631; 67247; 68743; 65831; 68431; 68782; 67630; 68836; 67894; 68071; 68936; 67451; 69075; 68495; 66440; 69123; 67964; 67766; 68408; 68483; 68416; 67633; 68659; 67021; 69314; 68890; 68161; 68160; 68126; 68116; 67549; 68471; 68699; 69107; 68442; 68649; 69044; 68971; 66681; 69698; 67399; 67973) | | | | Los documentos anexos a la presente cuenta de cobro obran como soporte de los servicios prestados | | | | | | | | | | | |
| ¿En el marco del contrato a pagar contempla la adquisición de bienes para dar cumplimiento al objeto del contrato, tales como bienes de señalización, semaforización, maquinaria, equipo, equipos de comunicación y computación, equipos de transporte, entre otros? Si su respuesta es Sí, deberá adjuntar el comprobante de ingreso de almacén. No se tramitará ninguna cuenta sin dicho soporte. | | | | | | | | | NO | | | | | | | | | |
|  Firma del Contratista | | |  Firma supervisor | | | |  Firma Supervisor | | | | | | | | | | | |
| C.C. / NIT 79.204.832 | | | C.C. / NIT 79.672.729 | | | | C.C. / NIT 79.791.533 | | | | | | | | | | | |

ACTA DE RECIBO A SATISFACCIÓN CONTRATO No 2023-2213 ODC 109156 CELEBRADO ENTRE LA SECRETARÍA DISTRITAL DE MOVILIDAD Y OMAR HENRY CORTES VELAZQUEZ

En mi calidad de supervisor del contrato de prestación de servicios No.2023-2213 de 10 de mayo del 2023, cuyo objeto "MANTENIMIENTO PREVENTIVO Y CORRECTIVO CON SUMINISTROS DE REPUESTOS Y MANO DE OBRA DEL PARQUE AUTOMOTOR (MOTOCICLETAS) DE PROPIEDAD DE LA SECRETARIA DISTRITAL DE MOVILIDAD" certifico que durante el periodo comprendido del 16/10/2023 al 15/11/2023, se recibió el servicio de mantenimiento (preventivo y correctivo) al parque automotor (motocicletas), según especificaciones técnicas mínimas requeridas, servicio prestado por la firma **OMAR HENRY CORTES VELASQUEZ** identificado con NIT. 79.204.832.-5, mediante factura de venta No. **MTTO 13782**, con pre liquidaciones de números: (66665; 67304; 68469; 67255; 66590; 65835; 67643; 65958; 67266; 67306; 68291; 66439; 67481; 67631; 67247; 68743; 65831; 68431; 68782; 67630; 68836; 67894; 68071; 68936; 67451; 69075; 68495; 66440; 69123; 67964; 67766; 68408; 68483; 68416; 67633; 68659; 67021; 69314; 68890; 68161; 68160; 68126; 68116; 67549; 68471; 68699; 69107; 66442; 68649; 69044; 68971; 66681; 69698; 67399; 67973)

Se expide la presente certificación, a los once(11) días del mes de octubre de 2023.

Atentamente,

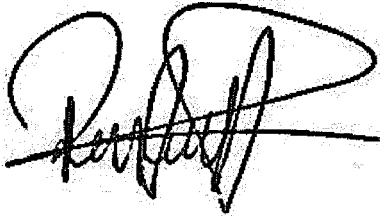

RICARDO AUGUSTO REYES PRIETO
CC. 79.672.729
Profesional Especializado - Grado 15
Supervisor del Contrato No. 2023-2213

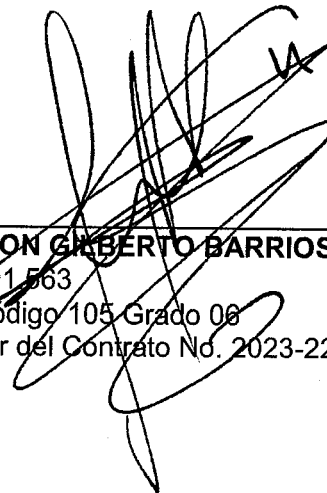

TC. WILSON GILBERTO BARRIOS PERDOMO
CC. 79.791.563
Asesor Código 105 Grado 06
Supervisor del Contrato No. 2023-2213

CERTIFICACION PAGO SEGURIDAD SOCIAL

Que mediante certificación de fecha 11 de Noviembre de 2023, suscrita por el señor HENRY CORTES VELASQUEZ identificado con C.C. 79.204.832 representante, de la empresa Cortes Velásquez Omar Henry establecimiento de comercio MOTO MUNDIAL NIT. 79.204.832-5, y bajo la gravedad de juramento, certifico que en cumplimiento con lo requerido en el artículo 50 de la Ley 789 de 2002, se están efectuando las provisiones o pagos, según corresponda, de las prestaciones sociales y también pagos de salarios, y de aportes a los sistemas de salud, riesgos laborales, pensiones y aportes a las Cajas de Compensación Familiar, Instituto Colombiano de Bienestar Familiar y Servicio Nacional de Aprendizaje, para todos los empleados de la Firma, y que a la fecha y durante los últimos seis (6) meses, se encuentra al día con estas obligaciones.

Adicionalmente certifico que conforme a lo establecido por la legislación sobre Seguridad Social, Ley 100 de 1993, todos los empleados de la Firma se encuentran afiliados al Sistema de Seguridad Social Integral con el objeto de garantizarles el cubrimiento de las contingencias económicas y de salud.

Agradezco la atención a la presente.

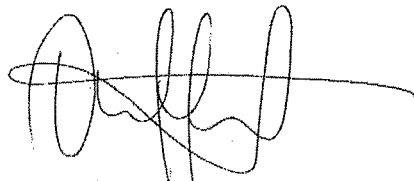

Cordialmente.



CORTES VELASQUEZ OMAR HENRY

C.C. 79.204.832

◊ NIT. 79.204.832-5
Av Calle 24 No. 100 - 80/92
Teléfono: (57 - 1) 415 2498 - 548 1004
contacto@motomundial.com.co
www.motomundial.com.co

Servicio Autorizado:  HONDA  YAMAHA

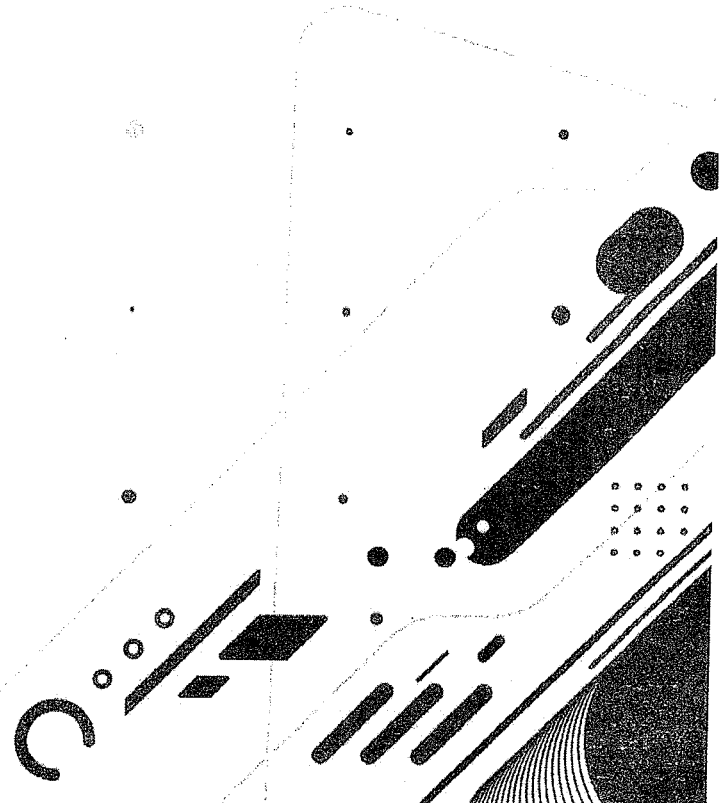

PLANILLA INTEGRADA DE AUTOLIQUIDACION DE APORTES

| DATOS DEL APORTANTE | | | |
|---------------------|-----------------|-----------------------------|-------------------------------------|
| TIPO | NÚMERO | NOMBRE APORTANTE | DIRECCIÓN |
| NI | 79204832-5 | CORTES VELASQUEZ OMAR HENRY | av calle 24 NO 100 - 80 |
| FORMA PRESENTACIÓN | CLASE APORTANTE | NOMBRE SUCURSAL | DEPARTAMENTO |
| B - menos de 200 c | | | BOGOTÁ D.C. |
| SUCURSAL | PRINCIPAL | PPAL | BOGOTÁ D.C. |
| | | | NO |
| | | | EXONERADO PAGO PARAFISCALES Y SALUD |
| | | | comtabilidad@motomundial.com.co |
| | | | CORREO |
| | | | 5454080 |
| | | | TELÉFONO |
| | | | 5454080 |
| | | | CIUDAD / MUNICIPIO |
| | | | BOGOTÁ D.C. |

| DATOS DE LA PLANILLA | | | |
|----------------------|------------------------------------|---------------|---------------------------|
| PLANILLA ASOCIADA | FECHA PAGO ASOCIADA (DÍAS/MES/AÑO) | TIPO PLANILLA | NÚMERO PLANILLA |
| | | | |
| PERIODO SALUD | PERIODO PENSIONES | | FECHA PAGO (DÍAS/MES/AÑO) |
| 2023-12 | 2023-11 | E | 04/12/2023 |
| | | | 72901149 |
| | | | TOTAL A PAGAR |
| | | | \$7.027.000 |

TOTALES POR SUBSISTEMAS

| Código EPS | Nombre | Cotización Obligatoria | | Incapacidades | | Licencia Maternidad | | Días Mora | Valor Mora Cotización | Valor Mora UPC | Total a Pagar | No. Afiliados |
|------------|-----------------------------|------------------------|---------------|------------------|-------|---------------------|-------|-----------|-----------------------|----------------|---------------|---------------|
| | | NIT | UPC Adicional | No. Autorización | Valor | No. Autorización | Valor | | | | | |
| EPS002 | Salud Total EPS | 800130907-4 | 145.000 | 0 | 0 | 0 | 0 | 0 | 0 | 0 | 145.000 | 1 |
| EPS005 | Sanitas EPS | 800251440-6 | 145.000 | 0 | 0 | 0 | 0 | 0 | 0 | 0 | 145.000 | 1 |
| EPS008 | Compensar EPS | 860066942-7 | 870.000 | 0 | 0 | 0 | 0 | 0 | 0 | 0 | 870.000 | 6 |
| EPS017 | Familisamar EPS | 830003364-7 | 895.000 | 0 | 0 | 0 | 0 | 0 | 0 | 0 | 895.000 | 6 |
| EPS034 | Redondo Segur Capital Salud | 900298372-9 | 145.000 | 0 | 0 | 0 | 0 | 0 | 0 | 0 | 145.000 | 1 |

TOTALES PENSION

| Código AFP | Nombre | NIT | Cotización Obligatoria | Aporte Voluntario Afiliado | Aporte Voluntario Aportante | Aporte FSP - Solidaridad | Aporte FSP - Subsistencia | Días Mora | Valor Mora Cotización | Valor Mora FSP | Total a Pagar | No. Afiliados |
|------------|------------------------------|-------------|------------------------|----------------------------|-----------------------------|--------------------------|---------------------------|-----------|-----------------------|----------------|---------------|---------------|
| | | | | | | | | | | | | |
| 230301 | Protección (MG + Protección) | 800224885-3 | 1.119.600 | 0 | 0 | 0 | 0 | 0 | 0 | 0 | 1.119.600 | 6 |
| 231001 | Protección (MG + Protección) | 800227940-6 | 217.600 | 0 | 0 | 0 | 0 | 0 | 0 | 0 | 217.600 | 1 |
| 25-14 | Colpensiones | 800336004-7 | 928.000 | 0 | 0 | 0 | 0 | 0 | 0 | 0 | 928.000 | 1 |

TOTALES RIESGOS LABORALES

| Código ARL | Nombre | NIT | Cotización Obligatoria | Incapacidades | | Valor | Días Mora | Valor Mora Cotización | Fondo Solidaridad | Total a Pagar | No. Afiliados |
|------------|------------------|-------------|------------------------|------------------|-------|---------|-----------|-----------------------|-------------------|---------------|---------------|
| | | | | No. Autorización | Valor | | | | | | |
| 14-23 | Positiva Seguros | 860011153-6 | 426.600 | 0 | 0 | 426.600 | 0 | 0 | 4.266 | 426.600 | 15 |

TOTALES CAJAS

| Código GCF | Nombre | NIT | Valor Aportes | Días Mora | Valor Mora Aporte | Total a Pagar | No. Afiliados |
|------------|--------|-----|---------------|-----------|-------------------|---------------|---------------|
| | | | | | | | |

REPUBLICA DE COLOMBIA
IDENTIFICACION PERSONAL
CEDULA DE CIUDADANIA

NUMERO **79.204.832**
CORTES VELASQUEZ

APELLIDOS
OMAR HENRY

NOMBRES

[Handwritten signature]
FIRMA



INDICE DERECHO

FECHA DE NACIMIENTO **14-SEP-1966**
QUETAME
(CUNDINAMARCA)

LUGAR DE NACIMIENTO

1.67 **B+** **M**
ESTATURA G.S. RH SEXO

24-OCT-1984 SOACHA

FECHA Y LUGAR DE EXPEDICION *[Signature]*
REGISTRADOR NACIONAL
CARLOS RAEL GONZALEZ TORRES

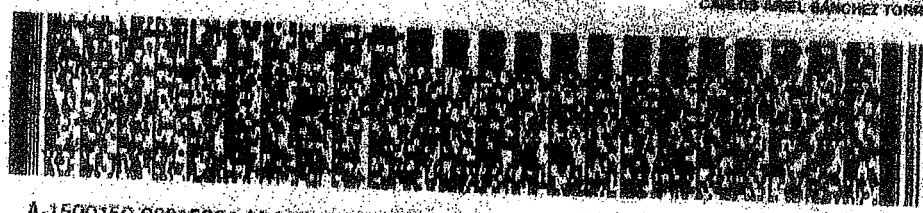

A-1500150-00015861-M-0079204802-20080620 0000560981A 1 1110020522

UNIDAD
ADMINISTRATIVA
ESPECIAL

**JUNTA CENTRAL
DE CONTADORES**



Certificado No:

B 7 9 5 0 A C C 0 4 4 4 5 7 E 7

LA REPUBLICA DE COLOMBIA

MINISTERIO DE COMERCIO, INDUSTRIA Y TURISMO

UNIDAD ADMINISTRATIVA ESPECIAL

JUNTA CENTRAL DE CONTADORES

**CERTIFICA A:
QUIEN INTERESE**

Que el contador público **CARLOS JULIO CARDENAS JIMENEZ** identificado con CÉDULA DE CIUDADANÍA No 11430299 de FACATATIVA (CUNDINAMARCA) Y Tarjeta Profesional No 38110-T SI tiene vigente su Inscripción en la Junta Central de Contadores y desde los últimos 5 años.

NO REGISTRA ANTECEDENTES DISCIPLINARIOS *****

Dado en BOGOTA a los 12 días del mes de Octubre de 2023 con vigencia de (3) Meses, contados a partir de la fecha de su expedición.

DIRECTOR GENERAL

ESTE CERTIFICADO DIGITAL TIENE PLENA VALIDEZ DE CONFORMIDAD CON LO ESTABLECIDO EN EL ARTICULO 2 DE LA LEY 527 DE 1999, DECRETO UNICO REGLAMENTARIO 1074 DE 2015 Y ARTICULO 6 PARAGRAFO 3 DE LA LEY 962 DEL 2005

Para confirmar los datos y veracidad de este certificado, lo puede consultar en la página web www.jcc.gov.co digitando el número del certificado

Republica de Colombia
Ministerio de Educación Nacional

**JUNTA CENTRAL DE CONTADORES
TARJETA PROFESIONAL
DE CONTADOR PUBLICO**

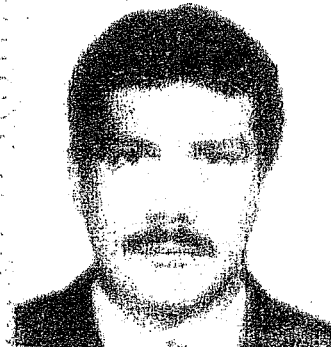

38110-T

**CARLOS JULIO
CARDENAS JIMENEZ
C.C. 11.438.299
RESOLUCION INSCRIPCION 008
UNIVERSIDAD CENTRAL**

FECHA 17-III-94

Presidente 

00046113

FIRMA DEL TITULAR

Esta tarjeta es el único documento que lo acredita como
CONTADOR PUBLICO de acuerdo con lo establecido en
la ley 43 de 1990.
Agradecemos a quien encuentre esta tarjeta devolverla
al Ministerio de Educación Nacional - Junta Central de
Contadores.

REPUBLICA DE COLOMBIA
IDENTIFICACION PERSONAL
CEDULA DE CIUDADANIA

NUMERO 11.430.299

CARDENAS JIMENEZ

APELLIDOS

CARLOS JULIO

NOMBRES

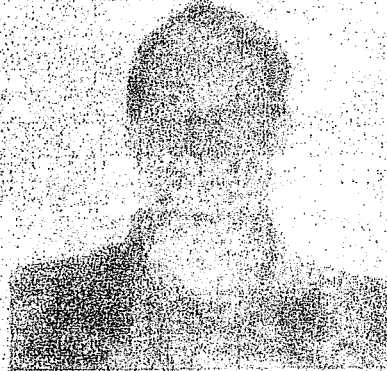

FIRMA



INDICE DERECHO

FECHA DE NACIMIENTO 05-NOV-1961

FACATATIVA
(CUNDINAMARCA)

LUGAR DE NACIMIENTO

1.78
ESTATURA

A+
G.S. RH

M
SEXO

29-NOV-1979 FACATATIVA

FECHA Y LUGAR DE EXPEDICION

REGISTRADOR NACIONAL
CARLOS ARIEL BANCHEZ TORRES

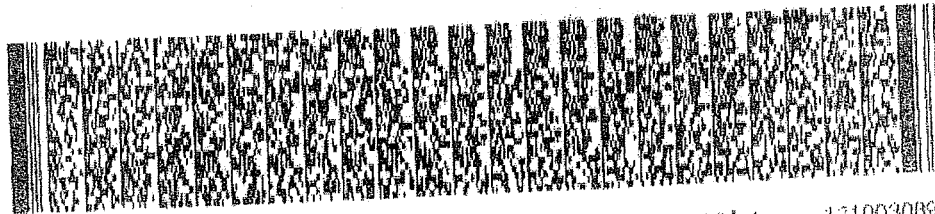

A-1500150-00127666-M-0011430299-20081114

0005942238A 1

1310030893



AMBIENTE & SOLUCIONES S.A.S

FORMATO DE SOLICITUD SERVICIOS ESPECIALES

| | | | |
|------------------------|--------------------------------------|---------------------------|---------------------|
| VERSIÓN 001 | FECHA DE ACTUALIZACIÓN ABRIL 2004 | PROCESO OPERATIVO | CÓDIGO: F. OPE. 008 |
| EMPRESA SOLICITANTE | MOTO MUNICIPAL | NIT: | 79704872 |
| FECHA DE SOLICITUD | | DIRECCIÓN DE RECOLECCIÓN: | CALLE 24 # 100-80 |
| REGIÓN DE RECOLECCIÓN: | | CIUDAD: | BOGOTÁ |
| PERSONA DE CONTACTO | DAIRA TILLETZ | TELÉFONO: | 31828 |

MARQUE CON UNA (X) EL SERVICIO QUE DEBEA SOLICITARSE:

| | |
|-----------------------------------|-------------------------------------|
| RECOLECCIÓN DE ACEITE Y/O FILTROS | <input checked="" type="checkbox"/> |
| RECOLECCIÓN DE APROVECHABLES | <input checked="" type="checkbox"/> |
| TRANSPORTE | <input checked="" type="checkbox"/> |
| OTROS SERVICIOS | ¿CUÁL? |

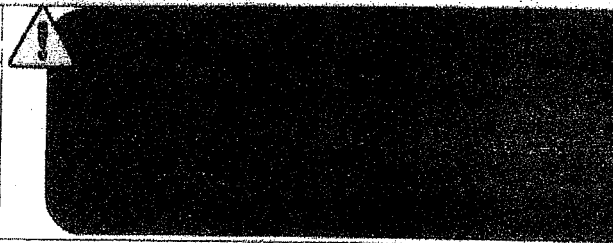

| DESCRIPCIÓN DEL SERVICIO | CANT. APROXIMADA | CANT. RECOGIDA | GESTIÓN A REALIZAR | | GESTOR |
|--------------------------|------------------|----------------|--------------------|-----------------|--------|
| | | | TRANSPORTE | APROVECHAMIENTO | |
| CHATARRA | 1200KL | 902.6 | KG | | |
| BATERIAS | 200 KL | 0 | 0 | 0 | 0 |
| LLANTAS | | 523 | UNIDADES | | |
| MANGUERAS | | 60 | KG | | |
| FILTROS ACEITE | | 43 | KG | | |
| FILTROS AIRE | | 85.4 | KG | | |
| MATERIAS | | 10.8 | KG | | |

PRIMA TENTATIVA PARA RECOLECCIÓN: 13 de 09 de 25 LUNES _____ MARTES _____ MIÉRCOLES JUEVES _____ VIERNES _____ SÁBADO _____

OBSERVACIONES: LA CHATARRA ESTÁ CONTENIDA EN 10 CANECAS DE 160K, LAS CUALES NO LAS PODEMOS ENTREGAR. AGRADECEMOS TENER EN CUENTA

| | | | |
|-----------|---|---------|--------|
| CONDUCTOR | <u>Nelson Daniel Ancoz S.</u> NOMBRE | CLIENTE | _____ |
| | | | _____ |
| | FIRMA | | NOMBRE |
| | | | FIRMA |

Espacio reservado para la DIAN



4. Número de formulario

18764044348864



(415)7707212489984(8020)001876404434888 4

| | | | | | |
|---|------------|------------------------------|----------------------------------|--------------------------|----------------------------|
| 5. Número de Identificación Tributaria - NIT 7 9 2 0 4 8 3 2 | 6. DV 5 | 7. Primer apellido CORTES | 8. Segundo apellido VELASQUEZ | 9. Primer nombre OMAR | 10. Otros nombres HENRY |
|---|------------|------------------------------|----------------------------------|--------------------------|----------------------------|

11. Razón social

12. Dirección seccional
Impuestos de Bogotá

Cód.

3 2

24. Dirección

AV CL 24 100 80 86 92

25. País

Colombia

26. Departamento

Bogotá D.C.

27. Municipio

Bogotá, D.C.

La U.A.E. Dirección de Impuestos y Aduanas Nacionales, conforme a la facultad discrecional establecida en el artículo 684 - 2 del Estatuto Tributario y en virtud de lo estipulado en la Resolución 0042 del 05/05/2020, por la cual se dictan otras disposiciones en materia de sistemas de facturación; previo estudio y evaluación de la solicitud realizada por el contribuyente, representante legal o apoderado debidamente acreditado; determina autorizar los rangos de numeración de facturación y/o documento equivalente. En los casos en que se agote dicha numeración antes de culminar su vigencia, el interesado tendrá derecho a solicitar una nueva autorización, de acuerdo con el trámite establecido.

Las vigencias de los rangos de numeración de facturación, se contarán a partir de la formalización de éste documento oficial.

Si el obligado a facturar; no hubiere agotado la numeración de facturación transcurrido el término de la vigencia autorizada, con 15 días de antelación podrá solicitar la habilitación de la numeración sobrante.

Cuando se trate de una solicitud de inhabilitación de la numeración de facturación y/o documento equivalente, la vigencia es permanente, por lo tanto, no procede la habilitación de dichos rangos.

Nota: La no adopción o violación de los sistemas técnicos de control, dará lugar a la sanción establecida en el artículo 684-2 del E.T.

Firma del funcionario autorizado

Firma del solicitante



984. Apellidos y nombres

985. Cargo

989. Dependencia SUBDIRECCION DE FACTURA ELECTRONICA Y SOLUCI

990. Lugar administrativo

991. Organización U.A.E. DIRECCION DE IMPUESTOS Y ADUANAS NACION

992. Área

993. Establecimiento

1001. Apellidos y nombres CORTES VELASQUEZ OMAR HENRY

1002. Tipo documento Cédula de Ciudadanía

1003. No. Identificación 79204832

1004. DV 5

1005. Cod. Representación

1006. Organización CORTES VELASQUEZ OMAR HENRY

997. Fecha formalización

2 0 2 3-0 2-1 3/1 1:2 7:1 2

Espacio reservado para la DIAN



4. Número de formulario

18764044348864



(415)7707212489904(8020)0018764044348864

5. Número de Identificación Tributaria - NIT 7 9 2 0 4 8 3 2 6. DV 5 7. Primer apellido CORTES 8. Segundo apellido VELASQUEZ 9. Primer nombre OMAR 10. Otros nombres HENRY

11. Razón social

Rangos de numeración para autorizar, habilitar o inhabilitar

| | 29. Establecimiento | 30. Modalidad | Cód. | 31. Prefijo | 32. Desde el número | 33. Hasta el número | 38. Vigencia | 34. Tipo solicitud | Cód. |
|----|--|------------------------------|------|-------------|---------------------|---------------------|--------------|--------------------|------|
| 1 | MOTO MUNDIAL HENRY CORTES AC 24 100 80 88 92 | FACTURA ELECTRÓNICA DE VENTA | 4 | MTTO | 10,001 | 15,000 | 6 | AUTORIZACIÓN | 1 |
| 2 | | | | | | | | | |
| 3 | | | | | | | | | |
| 4 | | | | | | | | | |
| 5 | | | | | | | | | |
| 6 | | | | | | | | | |
| 7 | | | | | | | | | |
| 8 | | | | | | | | | |
| 9 | | | | | | | | | |
| 10 | | | | | | | | | |
| 11 | | | | | | | | | |

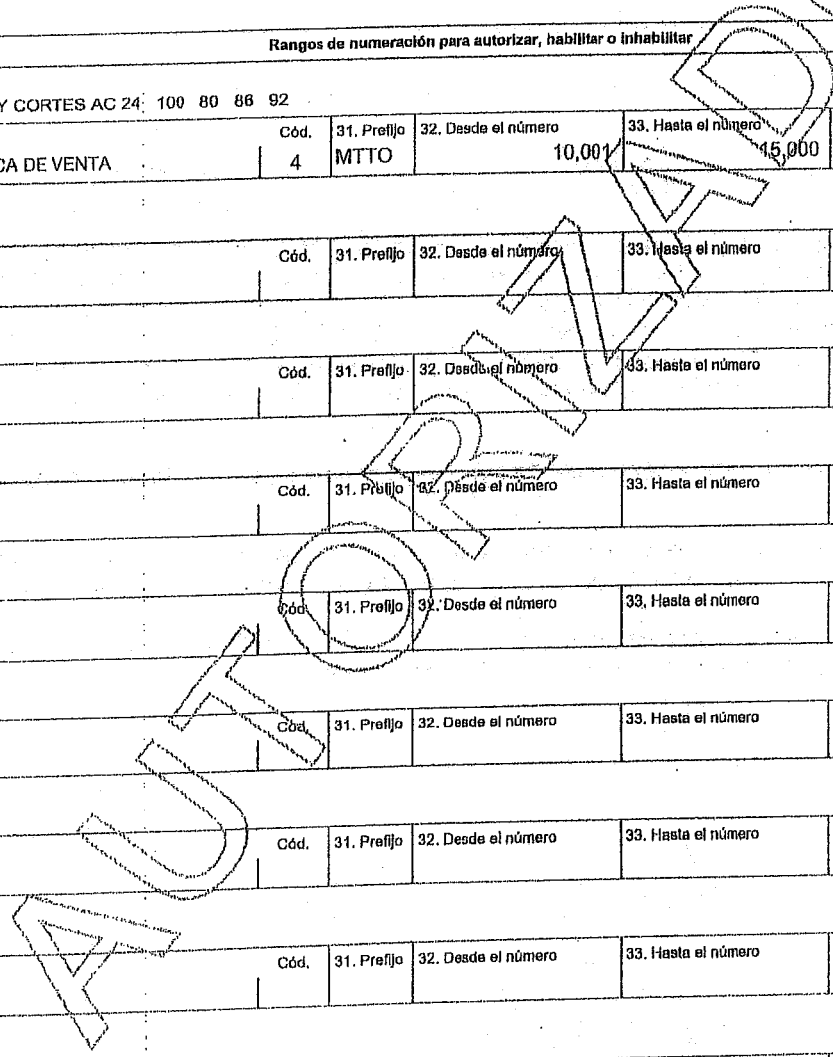

INFORME MOTOS FACTURADAS 16 OCTUBRE AL 15 NOVIEMBRE 2023

| OT | Placa | Stigle | Marca | Linea | Repuestos | Servicios | Subtotal | IVA | AJUSTE | Total | |
|----|-------|--------|------------|--------|-----------|--------------|--------------|--------------|------------|-------|--------------|
| 1 | 6665 | DDZ57E | 17-7922 | Suzuki | AZUMA 2 | 2.113.435,24 | 1.022.701,67 | 3.136.136,91 | 595.866,04 | 0,05 | 3.732.003,00 |
| 2 | 67304 | OGD24E | 17-9453 | Suzuki | DR-X200 | 1.234.430,39 | 323.322,82 | 1.557.753,21 | 295.973,15 | 0,36 | 1.853.726,00 |
| 3 | 68469 | DDZ45E | 17-7933 | Suzuki | AZUMA 2 | 363.913,54 | 46.609,98 | 410.523,52 | 77.999,48 | | 488.523,00 |
| 4 | 67255 | OGD07E | 17-7492 | Suzuki | DR-X200 | 1.586.432,86 | 912.275,20 | 2.498.708,06 | 474.754,56 | 0,38 | 2.973.463,00 |
| 5 | 66590 | OGD36E | 17-9479 | Suzuki | DR-X200 | 1.268.421,49 | 567.699,03 | 1.836.120,52 | 348.862,96 | 0,48 | 2.184.983,00 |
| 6 | 65835 | OGC65E | 17-9445 | Suzuki | DR-X200 | 1.851.043,93 | 362.128,70 | 2.213.172,63 | 420.502,82 | 0,45 | 2.633.675,00 |
| 7 | 67643 | DDR81E | 17-7901 | Suzuki | AZUMA 2 | 1.903.501,26 | 156.185,00 | 2.059.686,26 | 391.340,41 | 0,33 | 2.451.027,00 |
| 8 | 65958 | OFS24E | 17-1-0096 | Suzuki | DR-X200 | 1.030.794,45 | 1.714.069,83 | 2.744.864,28 | 521.524,24 | 0,48 | 3.266.389,00 |
| 9 | 67266 | OFK21E | 17-1-1440 | Suzuki | GIXXER | 619.434,08 | 316.666,18 | 936.100,26 | 177.859,07 | 0,33 | 1.113.959,00 |
| 10 | 67306 | OFS34E | 17-1-0106 | Suzuki | DR-X200 | 557.748,39 | 285.608,69 | 843.357,08 | 160.237,87 | 0,05 | 1.003.595,00 |
| 11 | 68291 | DDZ49E | 17-7851 | Suzuki | AZUMA 2 | 927.786,54 | 51.787,51 | 979.574,05 | 186.119,08 | 0,13 | 1.165.693,00 |
| 12 | 66439 | DDZ70E | 17-7942 | Suzuki | AZUMA 2 | 1.271.167,42 | 1.457.887,77 | 2.729.055,19 | 518.520,50 | 0,31 | 3.247.576,00 |
| 13 | 67481 | DDZ63E | 17-7942 | Suzuki | AZUMA 2 | 1.870.721,54 | 710.098,72 | 2.580.820,26 | 490.355,89 | 0,15 | 3.071.176,00 |
| 14 | 67631 | OGD38E | 17-9481 | Suzuki | DR-X200 | 972.817,71 | 351.634,74 | 1.324.452,45 | 251.646,00 | 0,45 | 1.576.098,00 |
| 15 | 67247 | OGD17E | 17-9462 | Suzuki | DR-X200 | 1.080.534,22 | 447.342,99 | 1.527.877,21 | 290.296,72 | 0,07 | 1.818.174,00 |
| 16 | 68743 | DDR52E | 17-7934 | Suzuki | AZUMA 2 | 608.119,95 | 364.734,38 | 972.854,33 | 184.842,33 | 0,34 | 1.157.697,00 |
| 17 | 65831 | OGD74E | 17-9508 | Suzuki | DR-X200 | 1.358.852,62 | 1.359.294,42 | 2.718.147,04 | 516.447,95 | 0,01 | 3.234.595,00 |
| 18 | 68431 | OGC37E | 17-1-0058 | Suzuki | DR-X200 | 496.182,82 | 67.324,18 | 563.507,00 | 107.066,36 | 0,36 | 670.573,00 |
| 19 | 68782 | OFS31E | 17-01-0103 | SUZUKI | DR-X200 | 713.599,16 | 293.542,20 | 1.007.141,36 | 191.356,88 | 0,24 | 1.198.498,00 |
| 20 | 67630 | OGD28E | 17-9457 | Suzuki | DR-X200 | 158.600,10 | 159.946,88 | 318.546,98 | 60.523,93 | 0,09 | 379.071,00 |
| 21 | 68836 | OGD34E | 17-9477 | Suzuki | DR-X200 | 193.737,33 | 12.946,88 | 206.684,21 | 39.270,00 | 0,21 | 245.954,00 |
| 22 | 67894 | OFS14E | 17-1-0086 | Suzuki | DR-X200 | 1.654.077,65 | 439.732,19 | 2.093.809,84 | 397.823,92 | 0,24 | 2.491.634,00 |
| 23 | 68071 | DDZ09E | 17-7886 | Suzuki | AZUMA 2 | 1.810.485,07 | 870.321,61 | 2.680.806,68 | 509.353,30 | 0,02 | 3.190.160,00 |
| 24 | 68936 | OGD56E | 17-9499 | Suzuki | DR-X200 | 902.755,75 | 169.363,59 | 1.072.119,34 | 203.702,70 | 0,04 | 1.275.822,00 |
| 25 | 67451 | OGC51E | 17-9412 | Suzuki | DR-X200 | 371.973,39 | 229.628,15 | 601.601,54 | 114.304,31 | 0,15 | 715.906,00 |
| 26 | 69075 | OGD01E | 17-9437 | Suzuki | DR-X200 | 426.222,12 | 67.324,18 | 493.546,30 | 93.773,82 | 0,12 | 587.320,00 |
| 27 | 68495 | AW590D | 17-6130 | Suzuki | DL 650 | 1.207.629,36 | 339.111,69 | 1.546.741,05 | 293.880,81 | 0,14 | 1.840.622,00 |
| 28 | 66440 | DDS01E | 17-7911 | Suzuki | AZUMA 2 | 2.355.446,28 | 1.333.697,69 | 3.689.143,97 | 700.937,38 | 0,35 | 4.390.081,00 |
| 29 | 69123 | OGC90E | 17-9427 | Suzuki | DR-X200 | 556.456,66 | 149.377,30 | 705.833,96 | 134.108,47 | 0,43 | 839.942,00 |
| 30 | 67964 | OFS16E | 17-1-0088 | Suzuki | DR-X200 | 995.273,11 | 357.814,24 | 1.353.087,35 | 257.086,61 | 0,04 | 1.610.174,00 |
| 31 | 67766 | OGD26E | 17-9455 | Suzuki | DR-X200 | 1.749.563,90 | 434.202,89 | 2.183.766,79 | 414.915,75 | 0,46 | 2.598.683,00 |
| 32 | 68408 | DDZ22E | 17-7930 | Suzuki | AZUMA 2 | 602.347,88 | 28.483,54 | 630.831,42 | 119.857,98 | 0,40 | 750.689,00 |
| 33 | 68483 | OGD62E | 17-9532 | Suzuki | DR-X200 | 822.307,33 | 38.840,63 | 861.147,96 | 163.618,12 | 0,08 | 1.024.766,00 |
| 34 | 68416 | OFR88E | 17-1-0061 | Suzuki | DR-X200 | 1.134.805,26 | 547.919,48 | 1.682.724,74 | 319.717,72 | 0,46 | 2.002.442,00 |
| 35 | 67633 | OFS05E | 17-1-0077 | Suzuki | DR-X200 | 2.062.582,45 | 382.289,88 | 2.444.872,33 | 464.525,80 | 0,13 | 2.909.398,00 |
| 36 | 68659 | OFS26E | 17-1-0098 | Suzuki | DR-X200 | 430.892,96 | 193.002,77 | 623.895,73 | 118.540,20 | 0,07 | 742.436,00 |
| 37 | 67021 | OGC72E | 17-9383 | Suzuki | DR-X200 | 1.443.501,88 | 526.668,94 | 1.970.170,82 | 374.332,48 | 0,30 | 2.344.503,00 |
| 38 | 69314 | OGD14E | 17-9465 | Suzuki | DR-X200 | 718.920,15 | 172.933,19 | 891.853,34 | 169.452,16 | 0,06 | 1.061.306,00 |
| 39 | 68890 | DDZ70E | 17-7947 | Suzuki | AZUMA 2 | 585.517,27 | 131.555,89 | 717.073,16 | 136.243,90 | 0,06 | 853.317,00 |
| 40 | 68161 | OFK27E | 17-1-1446 | Suzuki | GIXXER | 508.022,32 | 1.014.216,51 | 1.522.238,83 | 289.225,39 | 0,22 | 1.811.464,00 |
| 41 | 68160 | DDR69E | 17-7866 | Suzuki | AZUMA 2 | 769.061,57 | 618.662,88 | 1.387.724,45 | 263.667,64 | 0,09 | 1.651.392,00 |
| 42 | 68126 | OGD81E | 17-9515 | Suzuki | DR-X200 | 1.112.141,96 | 459.840,33 | 1.571.982,29 | 298.676,67 | 0,04 | 1.870.659,00 |
| 43 | 68116 | OGC78E | 17-9389 | Suzuki | DR-X200 | 1.109.966,38 | 546.734,69 | 1.656.701,07 | 314.773,23 | 0,30 | 1.971.474,00 |
| 44 | 67549 | OGD55E | 17-9498 | Suzuki | DR-X200 | 1.646.229,64 | 580.648,03 | 2.226.877,67 | 423.106,81 | 0,48 | 2.649.984,00 |
| 45 | 68471 | OGC86E | 17-9423 | Suzuki | DR-X200 | 1.668.640,47 | 646.333,72 | 2.314.974,19 | 439.845,16 | 0,35 | 2.754.819,00 |

Omar Henry Cortés / Moto Mundial



NIT: 79.204.832-5
Teléfono: 4152498 - 5481004
Celular: 3153294259
Dirección: Av Cll 24 N° 100-80/92, Bogotá D.C.
Correo: contacto@motomundial.com.co

FACTURA ELECTRÓNICA DE VENTA

MTTO 13782

Fecha de Emisión

2023-12-11

Fecha de

Vencimiento

2024-01-11

Habilitación Facturación Electrónica No.18764053653212 del 2023-08-14 al 2024-02-14 desde MTTO 12125 hasta MTTO 15000.
Vigencia: 6 meses.

CUFE: df0f906bc76aabd850dce5b8f5e0ed25d769d2dd4769720ec13182d83e0d5617867da476b488725127b4cf3f3ceff4010

Facturado a:

Cliente : SECRETARIA DISTRITAL DE MOVILIDAD

Nit/CC : 899999061-9

Correo : siifnacion.facturaelectronica@minhacienda.gov.co

Tel: 3649400 0

Dir : CL 13 NRO. 37 - 35 PISO 3

OT: 70027

Vehículo: 1-1-1 SIN MARCA SIN LINEA

Kms : 0.00

CÓDIGO QR



| Tipo / Descripción | Cantidad | Precio | Decto | IVA | Total |
|--|----------|---------------|-------|--------|---------------|
| PRODUCTO/ Suministro de repuestos correspondiente al contrato MANTENIMIENTO PREVENTIVO Y CORRECTIVO CON SUMINISTROS DE REPUESTOS Y MANO DE OBRA DEL PARQUE AUTOMOTOR HONDA DE PROPIEDAD DE LA SECRETARIA Contrato 2023 - 2213 OC109156 R | 1.00 | 59,227,347.90 | 0.00% | 19.00% | 59,227,347.90 |
| SERVICIO / Servicio correspondiente al contrato MANTENIMIENTO PREVENTIVO Y CORRECTIVO CON SUMINISTROS DE REPUESTOS Y MANO DE OBRA DEL PARQUE AUTOMOTOR HONDA DE PROPIEDAD DE LA SECRETARIA Contrato 2023 - 2213 OC109156 S | 1.00 | 30,611,365.99 | 0.00% | 19.00% | 30,611,365.99 |

*Rolo
Sr. Henr. I. L. L.*

Son: Ciento Seis Millones Novecientos Ocho Mil Setenta pesos

| | |
|--------------|--------------------------|
| SERVICIOS | \$ 30,611,365.99 |
| ITEMS | \$ 59,227,347.90 |
| EXENTOS | \$ 0.00 |
| SUBTOTAL | \$ 89,838,713.89 |
| IVA | \$ 17,069,355.64 |
| AJUSTE PESO | \$ 0.47 |
| TOTAL | \$ 106,908,070.00 |

Fecha y hora de generación: 2023-12-11 20:06:50. Fecha y hora validación DIAN: 2023-12-11 20:06:56. Forma de pago: crédito. Fecha vencimiento: 2024-01-11. Medio de pago: Factura

Observaciones:

SOMOS AUTORETENEDORES DE ICA. RES. N°. DDJ-032117 DEL 25 DE OCTUBRE DEL 2019

El cliente acepta haber recibido real y materialmente todo lo facturado. Responsable de IVA Régimen Común Esta factura se asimila en todos los efectos legales a una letra de cambio artículo 772/774 código de comercio. Garantía ___ Kms y/o ___ meses, lo que suceda primero. Actividad Principal ICA 4542 tarifa 0.966%. Actividad Secundaria ICA 45412 tarifa 1.104%. factura impresa por computador Art. 617 estatuto tributario.

Usuario: tallezhd

Factura Electrónica Generada por: Omega Cloud V3.0

Framesoft Solutions 900.266.799-2



PRELIQUIDACIÓN ORDEN DE TRABAJO N° 66665

Omar Henry Cortés / Moto Mundial

79.204.832-5

Av CII 24 N° 100-80/92 / 4152498 - 5481004 3153294259

www.motomundial.com.co contacto@motomundial.com.co

Facturar a:

Nit/CC : 899999061-9

Cliente : SECRETARIA DISTRITAL DE MOVILIDAD

Tel: 3649400 0

Correo :

silfnacion.facturaelectronica@minhacienda.gov.co

Dir : CL 13 NRO. 37 - 35 PISO 3

Casillero : No.

Rombo : No.

Apertura : 2023-08-09

Hoy : 2023-10-10

Vehículo:

DDZ57E 17-7922

Suzuki / INAZUMA 250 /Motor: 0

Km / Tipo : 128761.00 / Gasolina

Chasis / Cilindraje : 0 / 250

Modelo / Color : 2017 / UNIFORMADA

Detalle repuestos cargados a la Orden:

| Ref-Descripción | Cantidad | V/unitario | Dsc% | IVA | V/Neto |
|--|----------|------------|-------|---------|------------|
| R - ACEITE 10W40 - CUARTO* | 3.00 | 70,000.00 | 0.00% | 19.00 % | 210,000.00 |
| R - BOMBILLO FAROLA - PIEZA | 1.00 | 37,671.15 | 0.00% | 19.00 % | 37,671.15 |
| R - EMPAQUE UNION EXOSTO - PIEZA | 2.00 | 8,610.55 | 0.00% | 19.00 % | 17,221.10 |
| R - FILTRO ACEITE - PIEZA | 1.00 | 18,297.41 | 0.00% | 19.00 % | 18,297.41 |
| R - FILTRO AIRE - PIEZA | 1.00 | 60,273.84 | 0.00% | 19.00 % | 60,273.84 |
| R - KIT ARRASTRE - KIT | 1.00 | 548,922.44 | 0.00% | 19.00 % | 548,922.44 |
| R - LIQUIDO DE FRENOS - CUARTO | 1.00 | 23,679.01 | 0.00% | 19.00 % | 23,679.01 |
| R - LLANTA DELANTERA - PIEZA | 1.00 | 193,737.33 | 0.00% | 19.00 % | 193,737.33 |
| R - LLANTA TRASERA - PIEZA | 1.00 | 263,698.03 | 0.00% | 19.00 % | 263,698.03 |
| R - MANIGUETA CLUTCH - PIEZA | 1.00 | 80,723.89 | 0.00% | 19.00 % | 80,723.89 |
| R - ORING BOMBA REFRIGERANTE - PIEZA * | 3.00 | 33,600.00 | 0.00% | 19.00 % | 100,800.00 |
| R - PASTILLAS FRENO DELANTERO - JUEGO | 1.00 | 77,494.93 | 0.00% | 19.00 % | 77,494.93 |
| R - PASTILLAS FRENO TRASERA - JUEGO | 1.00 | 107,631.85 | 0.00% | 19.00 % | 107,631.85 |
| R - REFRIGERANTE DEL MOTOR - CUARTO | 1.00 | 20,450.05 | 0.00% | 19.00 % | 20,450.05 |
| R - RETEN LEVA CLUTCH - PIEZA | 1.00 | 12,915.82 | 0.00% | 19.00 % | 12,915.82 |
| R - RETENEDOR BOMBA DE AGUA - PIEZA * | 1.00 | 90,000.00 | 0.00% | 19.00 % | 90,000.00 |
| R - RODAMIENTO RUEDA DELANTERA - JUEGO | 1.00 | 65,655.43 | 0.00% | 19.00 % | 65,655.43 |
| R - RODAMIENTO RUEDA TRASERA - JUEGO | 1.00 | 36,594.83 | 0.00% | 19.00 % | 36,594.83 |
| R - SELLO MECÁNICO - PIEZA * | 1.00 | 120,000.00 | 0.00% | 19.00 % | 120,000.00 |
| R - TORNILLO 6X30 - PIEZA | 2.00 | 1,994.56 | 0.00% | 19.00 % | 3,989.12 |
| R - LUBRICACION GUAYAS - JUEGO | 1.00 | 23,679.01 | 0.00% | 19.00 % | 23,679.01 |

Subtotal Repuestos 2,113,435.24

Detalle mano de obra / servicios cargados a la Orden:

| Ref-Descripción | Hr/C | V/unitario | Dsc% | IVA | V/Neto |
|--|------|------------|--------|---------|------------|
| S - MO - REPARACION EXOSTO DERECHO * | 1.00 | 370,000.00 | 0.00 % | 19.00 % | 370,000.00 |
| S - MO - REPARACION EXOSTO IZQUIERDO * | 1.00 | 370,000.00 | 0.00 % | 19.00 % | 370,000.00 |
| S - MO - LUBRICACION GUAYAS | 1.00 | 12,946.88 | 0.00 % | 19.00 % | 12,946.88 |
| S - MO - ACEITE 10W40 * | 3.00 | 2,589.78 | 0.00 % | 19.00 % | 7,769.34 |
| S - MO - BOMBILLO FAROLA | 1.00 | 12,946.88 | 0.00 % | 19.00 % | 12,946.88 |
| S - MO - EMPAQUE UNION EXOSTO | 2.00 | 12,946.88 | 0.00 % | 19.00 % | 25,893.76 |
| S - MO - FILTRO ACEITE | 1.00 | 12,946.88 | 0.00 % | 19.00 % | 12,946.88 |
| S - MO - FILTRO AIRE | 1.00 | 12,946.88 | 0.00 % | 19.00 % | 12,946.88 |
| S - MO - KIT ARRASTRE | 1.00 | 12,946.88 | 0.00 % | 19.00 % | 12,946.88 |
| S - MO - LIQUIDO DE FRENOS | 1.00 | 12,946.88 | 0.00 % | 19.00 % | 12,946.88 |
| S - MO - LLANTA DELANTERA | 1.00 | 12,946.88 | 0.00 % | 19.00 % | 12,946.88 |
| S - MO - LLANTA TRASERA | 1.00 | 12,946.88 | 0.00 % | 19.00 % | 12,946.88 |
| S - MO - MANIGUETA CLUTCH | 1.00 | 12,946.88 | 0.00 % | 19.00 % | 12,946.88 |
| S - MO - ORING BOMBA REFRIGERANTE * | 3.00 | 2,589.78 | 0.00 % | 19.00 % | 7,769.34 |
| S - MO - PASTILLAS FRENO DELANTERO | 1.00 | 12,946.88 | 0.00 % | 19.00 % | 12,946.88 |
| S - MO - PASTILLAS FRENO TRASERA | 1.00 | 12,946.88 | 0.00 % | 19.00 % | 12,946.88 |

| | | | | | |
|-------------------------------------|------|-----------|--------|---------|---------------------|
| S - MO - REFRIGERANTE DEL MOTOR | 1.00 | 25,893.75 | 0.00 % | 19.00 % | 25,893.75 |
| S - MO - RETEN LEVA CLUTCH | 1.00 | 12,946.88 | 0.00 % | 19.00 % | 12,946.88 |
| S - MO - RETENEDOR BOMBA DE AGUA * | 1.00 | 15,993.20 | 0.00 % | 19.00 % | 15,993.20 |
| S - MO - RODAMIENTO RUEDA DELANTERA | 1.00 | 12,946.88 | 0.00 % | 19.00 % | 12,946.88 |
| S - MO - RODAMIENTO RUEDA TRASERA | 1.00 | 12,946.88 | 0.00 % | 19.00 % | 12,946.88 |
| S - MO - SELLO MECANICO * | 1.00 | 15,993.20 | 0.00 % | 19.00 % | 15,993.20 |
| S - MO - TORNILLO 6X30 | 2.00 | 1,066.38 | 0.00 % | 19.00 % | 2,132.76 |
| Subtotal Servicios | | | | | 1,022,701.67 |

Gran Total:

Subtotal : 3,136,136.91

IVA : 595,866.04

Ajuste al peso : 0.05

Valor Total : 3,732,003.00

Notas Adicionales:
 Motivos Apertura : Mantenimiento Contrato
 Fecha Prometido : 2023-10-10 Fecha Cierre : 2023-10-10
 No existen pedidos pendientes para esta orden
 Abonos la Orden: 0
 * La Orden se encuentra: Cerrada *
 * La Orden tiene espejo *
 * La Orden no tiene plan *
 * La Orden no tiene ningun contrato *
 * La Orden no tiene planes asociados *

Impreso por Omega Cloud Versión 3.0. - Framessoft Solutions 900.266.799-2.

PRELIQUIDACIÓN ORDEN DE TRABAJO N° 67304

Omar Henry Cortés / Moto Mundial

79.204.832-5

Av CII 24 N° 100-80/92 / 4152498 - 5481004 3153294259

www.motomundial.com.co contacto@motomundial.com.co

**Facturar a:**

Nit/CC : 899999061-9

Cliente : SECRETARIA DISTRITAL DE MOVILIDAD

Tel: 3649400 0

Correo :

siifnacion.facturaelectronica@minhacienda.gov.co

Dir : CL 13 NRO. 37 - 35 PISO 3

Casillero : No.

Rombo : No.

Apertura : 2023-09-01

Hoy : 2023-10-17

Vehículo:

OGD24E 17-9453

Suzuki / DR-X200 /Motor: 0

Km / Tipo : 72702.00 / Gasolina

Chasis / Cilindraje : 0 / 200

Modelo / Color : 2018 / UNIFORMADA

Detalle repuestos cargados a la Orden:

| Ref-Descripción | Cantidad | V/unitario | Dsc% | IVA | V/Neto |
|---------------------------------------|----------|------------|-------|---------|------------|
| R - ACEITE 4T - CUARTO | 1.00 | 20,450.05 | 0.00% | 19.00 % | 20,450.05 |
| R - BANDAS FRENO TRASERO - JUEGO | 1.00 | 55,968.56 | 0.00% | 19.00 % | 55,968.56 |
| R - BUJIA - PIEZA | 1.00 | 12,915.82 | 0.00% | 19.00 % | 12,915.82 |
| R - CUNAS DIRECCION - KIT | 1.00 | 172,210.96 | 0.00% | 19.00 % | 172,210.96 |
| R - EMPAQUE TAPA CLUTCH - PIEZA | 1.00 | 26,907.97 | 0.00% | 19.00 % | 26,907.97 |
| R - EMPAQUE TAPA VALVULA - PIEZA | 2.00 | 12,915.82 | 0.00% | 19.00 % | 25,831.64 |
| R - EMPAQUE TAPA VOLANTE - PIEZA | 1.00 | 36,594.83 | 0.00% | 19.00 % | 36,594.83 |
| R - KIT ARRASTRE - KIT | 1.00 | 548,922.44 | 0.00% | 19.00 % | 548,922.44 |
| R - LIQUIDO DE FRENOS - CUARTO | 1.00 | 23,679.01 | 0.00% | 19.00 % | 23,679.01 |
| R - LLANTA DELANTERA - PIEZA | 1.00 | 193,737.33 | 0.00% | 19.00 % | 193,737.33 |
| R - ORING PERA NEUTRO - PIEZA | 1.00 | 6,996.57 | 0.00% | 19.00 % | 6,996.57 |
| R - ORING TAPON ACEITE - PIEZA | 1.00 | 5,920.25 | 0.00% | 19.00 % | 5,920.25 |
| R - PASTILLAS FRENO DELANTERO - JUEGO | 1.00 | 77,494.93 | 0.00% | 19.00 % | 77,494.93 |
| R - RETENEDOR EJE CAMBIOS - PIEZA | 1.00 | 11,731.57 | 0.00% | 19.00 % | 11,731.57 |
| R - RETENEDOR EJE SALIDA - PIEZA | 1.00 | 15,068.46 | 0.00% | 19.00 % | 15,068.46 |

Subtotal Repuestos 1,234,430.39

Detalle mano de obra / servicios cargados a la Orden:

| Ref-Descripción | Hr/C | V/unitario | Dsc% | IVA | V/Neto |
|---|------|------------|--------|---------|-----------|
| S - MO - SINCRONIZACION MOTOR | 1.00 | 15,993.20 | 0.00 % | 19.00 % | 15,993.20 |
| S - MO - MANTENIMIENTO SUSPENSION TRASERA * | 1.00 | 95,000.00 | 0.00 % | 19.00 % | 95,000.00 |
| S - MO - ACEITE 4T | 1.00 | 2,589.78 | 0.00 % | 19.00 % | 2,589.78 |
| S - MO - BANDAS FRENO TRASERO | 1.00 | 12,946.88 | 0.00 % | 19.00 % | 12,946.88 |
| S - MO - BUJIA | 1.00 | 2,589.78 | 0.00 % | 19.00 % | 2,589.78 |
| S - MO - CUNAS DIRECCION | 1.00 | 38,840.62 | 0.00 % | 19.00 % | 38,840.62 |
| S - MO - EMPAQUE TAPA CLUTCH | 1.00 | 12,946.88 | 0.00 % | 19.00 % | 12,946.88 |
| S - MO - EMPAQUE TAPA VALVULA | 2.00 | 12,946.88 | 0.00 % | 19.00 % | 25,893.76 |
| S - MO - EMPAQUE VOLANTE | 1.00 | 12,946.88 | 0.00 % | 19.00 % | 12,946.88 |
| S - MO - KIT ARRASTRE | 1.00 | 12,946.88 | 0.00 % | 19.00 % | 12,946.88 |
| S - MO - LIQUIDO DE FRENOS | 1.00 | 12,946.88 | 0.00 % | 19.00 % | 12,946.88 |
| S - MO - LLANTA DELANTERA | 1.00 | 12,946.88 | 0.00 % | 19.00 % | 12,946.88 |
| S - MO - ORING PERA NEUTRO | 1.00 | 12,946.88 | 0.00 % | 19.00 % | 12,946.88 |
| S - MO - ORING TAPON ACEITE | 1.00 | 12,946.88 | 0.00 % | 19.00 % | 12,946.88 |
| S - MO - PASTILLAS FRENO DELANTERO | 1.00 | 12,946.88 | 0.00 % | 19.00 % | 12,946.88 |
| S - MO - RETENEDOR EJE CAMBIOS | 1.00 | 12,946.88 | 0.00 % | 19.00 % | 12,946.88 |
| S - MO - RETENEDOR EJE SALIDA | 1.00 | 12,946.88 | 0.00 % | 19.00 % | 12,946.88 |

Subtotal Servicios 323,322.82

Gran Total:

Subtotal : 1,557,753.21

IVA : 295,973.15

Ajuste al peso : -0.36

Valor Total : 1,853,726.00

Notas Adicionales:

Motivos Apertura : Mantenimiento Contrato
Fecha Prometido : 2023-10-17 Fecha Cierre : 2023-10-17
No existen pedidos pendientes para esta orden

Abonos la Orden: 0

* La Orden se encuentra: Cerrada *

* La Orden tiene espejo *

* La Orden no tiene plan *

* La Orden no tiene ningun contrato *

* La Orden no tiene planes asociados *

Impreso por Omega Cloud Versión 3.0. - Framessoft Solutions 900.266.799-2.



PRELIQUIDACIÓN ORDEN DE TRABAJO N° 68469
Omar Henry Cortés / Moto Mundial
79.204.832-5
Av CII 24 N° 100-80/92 / 4152498 - 5481004 3153294259
www.motomundial.com.co contacto@motomundial.com.co

Facturar a:

Nit/CC : 899999061-9
Cliente : SECRETARIA DISTRITAL DE MOVILIDAD
Tel: 3649400 0
Correo :
siifnacion.facturaelectronica@minhacienda.gov.co
Dir : CL 13 NRO. 37 - 35 PISO 3
Casillero : No. Rombo : No.

Vehiculo:

DDZ45E 17-7933
Suzuki / INAZUMA 250 / Motor: -
Km / Tipo : 39165.00 / Gasolina
Chasis / Cilindraje : - / 250
Modelo / Color : 2018 / UNIFORMADA
Apertura : 2023-10-17 Hoy : 2023-10-17

Detalle repuestos cargados a la Orden:

| Ref-Descripción | Cantidad | V/unitario | Dsc% | IVA | V/Neto |
|----------------------------|----------|------------|-------|---------|------------|
| R - ACEITE 10W40 - CUARTO* | 3.00 | 70,000.00 | 0.00% | 19.00 % | 210,000.00 |
| R - FILTRO ACEITE - PIEZA | 1.00 | 18,297.41 | 0.00% | 19.00 % | 18,297.41 |
| R - FILTRO AIRE - PIEZA | 1.00 | 60,273.84 | 0.00% | 19.00 % | 60,273.84 |
| R - GUAYA CLUTCH - PIEZA | 1.00 | 75,342.29 | 0.00% | 19.00 % | 75,342.29 |

Subtotal Repuestos 363,913.54

Detalle mano de obra / servicios cargados a la Orden:

| Ref-Descripción | Hr/C | V/unitario | Dsc% | IVA | V/Neto |
|-------------------------|------|------------|--------|---------|-----------|
| S - MO - ACEITE 10W40 * | 3.00 | 2,589.78 | 0.00 % | 19.00 % | 7,769.34 |
| S - MO - FILTRO ACEITE | 1.00 | 12,946.88 | 0.00 % | 19.00 % | 12,946.88 |
| S - MO - FILTRO AIRE | 1.00 | 12,946.88 | 0.00 % | 19.00 % | 12,946.88 |
| S - MO - GUAYA CLUTCH | 1.00 | 12,946.88 | 0.00 % | 19.00 % | 12,946.88 |

Subtotal Servicios 46,609.98

Gran Total:

Subtotal : 410,523.52
IVA : 77,999.48
Valor Total : 488,523.00

Notas Adicionales:

Motivos Apertura : Mantenimiento Contrato
Fecha Prometido : 2023-10-17 Fecha Cierre : 2023-10-17
No existen pedidos pendientes para esta orden
Abonos la Orden: 0
* La Orden se encuentra: Cerrada *
* La Orden tiene espejo *
* La Orden no tiene plan *
* La Orden no tiene ningún contrato *
* La Orden no tiene planes asociados *



PRELIQUIDACIÓN ORDEN DE TRABAJO N° 67255

Omar Henry Cortés / Moto Mundial

79.204.832-5

Av CII 24 N° 100-80/92 / 4152498 - 5481004 3153294259

www.motomundial.com.co contacto@motomundial.com.co

Facturar a:

Nit/CC : 899999061-9

Cliente : SECRETARIA DISTRITAL DE MOVILIDAD

Tel: 3649400 0

Correo :

silfnacion.facturaelectronica@minhacienda.gov.co

Dir : CL 13 NRO. 37 - 35 PISO 3

Casillero : No.

Rombo : No.

Apertura : 2023-08-31

Hoy : 2023-10-17

Vehículo:

OGD07E 17-7492

Suzuki / DR-X200 /Motor: 0

Km / Tipo : 69297.00 / Gasolina

Chasis / Cilindraje : 0 / 200

Modelo / Color : 2018 / UNIFORMADO

Detalle repuestos cargados a la Orden:

| Ref-Descripción | Cantidad | V/unitario | Dsc% | IVA | V/Neto |
|---------------------------------------|----------|------------|-------|---------|------------|
| R - ACEITE 4T - CUARTO | 1.00 | 20,450.05 | 0.00% | 19.00 % | 20,450.05 |
| R - BANDAS FRENO TRASERO - JUEGO | 1.00 | 55,968.56 | 0.00% | 19.00 % | 55,968.56 |
| R - BUJIA - PIEZA | 1.00 | 12,915.82 | 0.00% | 19.00 % | 12,915.82 |
| R - DISCO EMBRAGUE - KIT | 1.00 | 392,856.25 | 0.00% | 19.00 % | 392,856.25 |
| R - EMPAQUE TAPA CLUTCH - PIEZA | 1.00 | 26,907.97 | 0.00% | 19.00 % | 26,907.97 |
| R - FILTRO ACEITE - PIEZA | 1.00 | 18,297.41 | 0.00% | 19.00 % | 18,297.41 |
| R - FILTRO AIRE - PIEZA | 1.00 | 60,273.84 | 0.00% | 19.00 % | 60,273.84 |
| R - KIT BUJES TIJERA COMPLETO - KIT | 1.00 | 150,684.59 | 0.00% | 19.00 % | 150,684.59 |
| R - LIQUIDO DE FRENOS - CUARTO | 1.00 | 23,679.01 | 0.00% | 19.00 % | 23,679.01 |
| R - LLANTA DELANTERA - PIEZA | 1.00 | 193,737.33 | 0.00% | 19.00 % | 193,737.33 |
| R - LLANTA TRASERA - PIEZA | 1.00 | 263,698.03 | 0.00% | 19.00 % | 263,698.03 |
| R - MANIGUETA CLUTCH - PIEZA | 1.00 | 80,723.89 | 0.00% | 19.00 % | 80,723.89 |
| R - NUCLEO EMBRAGUE - PIEZA | 1.00 | 86,105.48 | 0.00% | 19.00 % | 86,105.48 |
| R - PALANCA CAMBIOS - PIEZA | 1.00 | 32,289.55 | 0.00% | 19.00 % | 32,289.55 |
| R - RETEN LEVA CLUTCH - PIEZA | 1.00 | 12,915.82 | 0.00% | 19.00 % | 12,915.82 |
| R - RODAMIENTO RUEDA TRASERA - JUEGO | 1.00 | 36,594.83 | 0.00% | 19.00 % | 36,594.83 |
| R - SEPARADORES DISCOS CLUTCH - JUEGO | 1.00 | 18,297.41 | 0.00% | 19.00 % | 18,297.41 |
| R - TAPA CENTRO EMBRAGUE - PIEZA | 1.00 | 71,037.02 | 0.00% | 19.00 % | 71,037.02 |
| R - TORNILLO PORTABANDAS * | 1.00 | 29,000.00 | 0.00% | 19.00 % | 29,000.00 |

Subtotal Repuestos 1,586,432.86

Detalle mano de obra / servicios cargados a la Orden:

| Ref-Descripción | Hr/C | V/unitario | Dsc% | IVA | V/Neto |
|--|------|------------|--------|---------|------------|
| S - MO - LUBRICACION GUAYAS | 1.00 | 12,946.88 | 0.00 % | 19.00 % | 12,946.88 |
| S - MO - MANTENIMIENTO SUSPENSION TRASERA * | 1.00 | 95,000.00 | 0.00 % | 19.00 % | 95,000.00 |
| S - MO - REPARACION EXOSTO SECUNDARIO * | 1.00 | 370,000.00 | 0.00 % | 19.00 % | 370,000.00 |
| S - MO - REVISION ELECTRICA | 1.00 | 10,662.13 | 0.00 % | 19.00 % | 10,662.13 |
| S - MO - SINCRONIZACION MOTOR | 1.00 | 15,993.20 | 0.00 % | 19.00 % | 15,993.20 |
| S - MO - TAPIZAR SILLIN * | 1.00 | 70,000.00 | 0.00 % | 19.00 % | 70,000.00 |
| S - MO - AJUSTE DE PIEZAS Y LUBRICACION (CADENA) | 1.00 | 10,662.13 | 0.00 % | 19.00 % | 10,662.13 |
| S - MO - ACEITE 4T | 1.00 | 2,589.78 | 0.00 % | 19.00 % | 2,589.78 |
| S - MO - BANDAS FRENO TRASERO | 1.00 | 12,946.88 | 0.00 % | 19.00 % | 12,946.88 |
| S - MO - BUJIA | 1.00 | 2,589.78 | 0.00 % | 19.00 % | 2,589.78 |
| S - MO - DISCO EMBRAGUE | 1.00 | 25,893.75 | 0.00 % | 19.00 % | 25,893.75 |
| S - MO - EMPAQUE TAPA CLUTCH | 1.00 | 12,946.88 | 0.00 % | 19.00 % | 12,946.88 |
| S - MO - FILTRO ACEITE | 1.00 | 12,946.88 | 0.00 % | 19.00 % | 12,946.88 |
| S - MO - FILTRO AIRE | 1.00 | 12,946.88 | 0.00 % | 19.00 % | 12,946.88 |
| S - MO - KIT BUJES TIJERA COMPLETO | 1.00 | 38,840.62 | 0.00 % | 19.00 % | 38,840.62 |
| S - MO - LIQUIDO DE FRENOS | 1.00 | 12,946.88 | 0.00 % | 19.00 % | 12,946.88 |
| S - MO - LLANTA DELANTERA | 1.00 | 12,946.88 | 0.00 % | 19.00 % | 12,946.88 |
| S - MO - LLANTA TRASERA | 1.00 | 12,946.88 | 0.00 % | 19.00 % | 12,946.88 |

| | | | | | |
|------------------------------------|------|-------------------|--------|---------|-----------|
| S - MO - MANIQUETA CLUTCH | 1.00 | 12,946.88 | 0.00 % | 19.00 % | 12,946.88 |
| S - MO - NUCLEO EMBRAGUE | 1.00 | 25,893.75 | 0.00 % | 19.00 % | 25,893.75 |
| S - MO - PALANCA CAMBIOS | 1.00 | 12,946.88 | 0.00 % | 19.00 % | 12,946.88 |
| S - MO - RETEN LEVA CLUTCH | 1.00 | 12,946.88 | 0.00 % | 19.00 % | 12,946.88 |
| S - MO - RODAMIENTO RUEDA TRASERA | 1.00 | 12,946.88 | 0.00 % | 19.00 % | 12,946.88 |
| S - MO - SEPARADORES DISCOS CLUTCH | 1.00 | 25,893.75 | 0.00 % | 19.00 % | 25,893.75 |
| S - MO - TAPA CENTRO EMBRAGUE | 1.00 | 25,893.75 | 0.00 % | 19.00 % | 25,893.75 |
| S - MO - TORNILLO PORTABANDAS * | 1.00 | 37,000.00 | 0.00 % | 19.00 % | 37,000.00 |
| Subtotal Servicios | | 912,275.20 | | | |

Gran Total:

Subtotal : 2,498,708.06
 IVA : 474,754.56
 Ajuste al peso : 0.38
 Valor Total : 2,973,463.00

Notas Adicionales:
 Motivos Apertura : Mantenimiento Contrato
 Fecha Prometido : 2023-10-17 Fecha Cierre : 2023-10-17
 No existen pedidos pendientes para esta orden
 Abonos la Orden: 0
 * La Orden se encuentra: Cerrada *
 * La Orden tiene espejo *
 * La Orden no tiene plan *
 * La Orden no tiene ningun contrato *
 * La Orden no tiene planes asociados *

Impreso por Omega Cloud Versión 3.0. - Framessoft Solutions 900.266.799-2.

PRELIQUIDACIÓN ORDEN DE TRABAJO N° 66590

Omar Henry Cortés / Moto Mundial

79.204.832-5

Av CII 24 N° 100-80/92 / 4152498 - 5481004 3153294259

www.motomundial.com.co contacto@motomundial.com.co

**Facturar a:**

Nit/CC : 899999061-9

Cliente : SECRETARIA DISTRITAL DE MOVILIDAD

Tel: 3649400 0

Correo :

siifnacion.facturaelectronica@minhacienda.gov.co

Dir : CL 13 NRO. 37 - 35 PISO 3

Casillero : No.

Rombo : No.

Apertura : 2023-08-04

Hoy : 2023-10-17

Vehículo:

OGD36E 17-9479

Suzuki / DR-X200 /Motor: ---

Km / Tipo : 63105.00 / Gasolina

Chasis / Cilindraje : - / 200

Modelo / Color : 2018 / UNIFORMADA

Detalle repuestos cargados a la Orden:

| Ref-Descripción | Cantidad | V/unitario | Dsc% | IVA | V/Neto |
|---------------------------------------|----------|------------|-------|---------|------------|
| R - ACEITE 4T - CUARTO | 1.00 | 20,450.05 | 0.00% | 19.00 % | 20,450.05 |
| R - BOMBILLO DIRECCIONAL - PIEZA | 2.00 | 8,072.89 | 0.00% | 19.00 % | 16,145.78 |
| R - BOMBILLO STOP - PIEZA | 1.00 | 9,686.86 | 0.00% | 19.00 % | 9,686.86 |
| R - BUJIA - PIEZA | 1.00 | 12,915.82 | 0.00% | 19.00 % | 12,915.82 |
| R - CHICLER DE MINIMA * | 1.00 | 32,200.00 | 0.00% | 19.00 % | 32,200.00 |
| R - CUNAS DIRECCION - KIT | 1.00 | 172,210.96 | 0.00% | 19.00 % | 172,210.96 |
| R - DIAFRAGMA CARBURADOR - PIEZA | 1.00 | 73,189.66 | 0.00% | 19.00 % | 73,189.66 |
| R - FILTRO ACEITE - PIEZA | 1.00 | 18,297.41 | 0.00% | 19.00 % | 18,297.41 |
| R - FILTRO AIRE - PIEZA | 1.00 | 60,273.84 | 0.00% | 19.00 % | 60,273.84 |
| R - FLASHER 12 VOLTIOS - PIEZA | 1.00 | 80,723.89 | 0.00% | 19.00 % | 80,723.89 |
| R - KIT BUJES TIJERA COMPLETO - KIT | 1.00 | 150,684.59 | 0.00% | 19.00 % | 150,684.59 |
| R - KIT TORNILLO PORTA SPROKET - KIT | 1.00 | 21,526.37 | 0.00% | 19.00 % | 21,526.37 |
| R - MULETA LATERAL - PIEZA | 1.00 | 150,684.59 | 0.00% | 19.00 % | 150,684.59 |
| R - PALANCA CAMBIOS - PIEZA | 1.00 | 32,289.55 | 0.00% | 19.00 % | 32,289.55 |
| R - PARRILLA TRASERA - PIEZA | 1.00 | 31,909.68 | 0.00% | 19.00 % | 31,909.68 |
| R - PASTILLAS FRENO DELANTERO - JUEGO | 1.00 | 77,494.93 | 0.00% | 19.00 % | 77,494.93 |
| R - PERA FRENO DELANTERO - PIEZA | 1.00 | 58,121.20 | 0.00% | 19.00 % | 58,121.20 |
| R - PERA NEUTRO * | 1.00 | 69,000.00 | 0.00% | 19.00 % | 69,000.00 |
| R - PISTAS RODAMIENTO TRASERO * | 1.00 | 80,500.00 | 0.00% | 19.00 % | 80,500.00 |
| R - RADIO TRASERO - JUEGO | 1.00 | 19,500.36 | 0.00% | 19.00 % | 19,500.36 |
| R - RETENEDOR EJE CAMBIOS - PIEZA | 1.00 | 11,731.57 | 0.00% | 19.00 % | 11,731.57 |
| R - RETENEDOR EJE SALIDA - PIEZA | 1.00 | 15,068.46 | 0.00% | 19.00 % | 15,068.46 |
| R - RODAMIENTO RUEDA TRASERA - JUEGO | 1.00 | 36,594.83 | 0.00% | 19.00 % | 36,594.83 |
| R - TAPON CARTER - PIEZA | 1.00 | 17,221.09 | 0.00% | 19.00 % | 17,221.09 |

Subtotal Repuestos 1,268,421.49

Detalle mano de obra / servicios cargados a la Orden:

| Ref-Descripción | Hr/C | V/unitario | Dsc% | IVA | V/Neto |
|--|------|------------|--------|---------|-----------|
| S - MO - CENTRADA RIN TRASERO * | 1.00 | 90,000.00 | 0.00 % | 19.00 % | 90,000.00 |
| S - MO - AJUSTE DE PIEZAS Y LUBRICACION (CADENA) | 1.00 | 10,662.13 | 0.00 % | 19.00 % | 10,662.13 |
| S - MO - SINCRONIZACION MOTOR | 1.00 | 15,993.20 | 0.00 % | 19.00 % | 15,993.20 |
| S - MO - EXTRAER TONILLO | 2.00 | 45,000.00 | 0.00 % | 19.00 % | 90,000.00 |
| S - MO - ACEITE 4T | 1.00 | 2,589.78 | 0.00 % | 19.00 % | 2,589.78 |
| S - MO - BOMBILLO DIRECCIONAL | 2.00 | 2,589.78 | 0.00 % | 19.00 % | 5,179.56 |
| S - MO - BOMBILLO STOP | 1.00 | 2,589.78 | 0.00 % | 19.00 % | 2,589.78 |
| S - MO - BUJIA | 1.00 | 2,589.78 | 0.00 % | 19.00 % | 2,589.78 |
| S - MO - CHICLER DE MINIMA * | 1.00 | 2,589.78 | 0.00 % | 19.00 % | 2,589.78 |
| S - MO - CUNAS DIRECCION | 1.00 | 38,840.62 | 0.00 % | 19.00 % | 38,840.62 |
| S - MO - DIAFRAGMA CARBURADOR | 1.00 | 25,893.75 | 0.00 % | 19.00 % | 25,893.75 |
| S - MO - FILTRO ACEITE | 1.00 | 12,946.88 | 0.00 % | 19.00 % | 12,946.88 |
| S - MO - FILTRO AIRE | 1.00 | 12,946.88 | 0.00 % | 19.00 % | 12,946.88 |

| | | | | | |
|--------------------------------------|------|-----------|--------|---------|-----------|
| S - MO - FLASHER 12 VOLTIOS | 1.00 | 12,946.88 | 0.00 % | 19.00 % | 12,946.88 |
| S - MO - KIT BUJES TIJERA COMPLETO | 1.00 | 38,840.62 | 0.00 % | 19.00 % | 38,840.62 |
| S - MO - KIT TORNILLO PORTA SPROKET | 1.00 | 12,946.88 | 0.00 % | 19.00 % | 12,946.88 |
| S - MO - MULETA LATERAL | 1.00 | 12,946.88 | 0.00 % | 19.00 % | 12,946.88 |
| S - MO - PALANCA CAMBIOS | 1.00 | 12,946.88 | 0.00 % | 19.00 % | 12,946.88 |
| S - MO - PARRILLA TRASERA | 1.00 | 5,331.07 | 0.00 % | 19.00 % | 5,331.07 |
| S - MO - PASTILLAS FRENO DELANTERO | 1.00 | 12,946.88 | 0.00 % | 19.00 % | 12,946.88 |
| S - MO - PERA FRENO DELANTERO | 1.00 | 12,946.88 | 0.00 % | 19.00 % | 12,946.88 |
| S - MO - PERA FRENO DELANTERO | 1.00 | 12,946.88 | 0.00 % | 19.00 % | 12,946.88 |
| S - MO - PASTILLAS FRENO DELANTERO | 1.00 | 12,946.88 | 0.00 % | 19.00 % | 12,946.88 |
| S - MO - PERA NEUTRO | 1.00 | 32,000.00 | 0.00 % | 19.00 % | 32,000.00 |
| S - MO - PISTAS RODAMIENTO TRASERO * | 1.00 | 17,250.00 | 0.00 % | 19.00 % | 17,250.00 |
| S - MO - RADIO TRASERO | 1.00 | 31,986.40 | 0.00 % | 19.00 % | 31,986.40 |
| S - MO - RETENEDOR EJE CAMBIOS | 1.00 | 12,946.88 | 0.00 % | 19.00 % | 12,946.88 |
| S - MO - RETENEDOR EJE SALIDA | 1.00 | 12,946.88 | 0.00 % | 19.00 % | 12,946.88 |
| S - MO - RODAMIENTO RUEDA TRASERA | 1.00 | 12,946.88 | 0.00 % | 19.00 % | 12,946.88 |
| S - MO - TAPON CARTER | 1.00 | 12,946.88 | 0.00 % | 19.00 % | 12,946.88 |

Gran Total:

Subtotal Servicios 567,699.03

Subtotal : 1,836,120.52

IVA : 348,862.96

Ajuste al peso : -0.48

Valor Total : 2,184,983.00

Notas Adicionales:
 Motivos Apertura : Mantenimiento Contrato
 Fecha Prometido : 2023-10-17 Fecha Cierre : 2023-10-17
 No existen pedidos pendientes para esta orden
 Abonos la Orden: 0
 * La Orden se encuentra: Cerrada *
 * La Orden tiene espejo *
 * La Orden no tiene plan *
 * La Orden no tiene ningun contrato *
 * La Orden no tiene planes asociados *



PRELIQUIDACIÓN ORDEN DE TRABAJO N° 65835

Omar Henry Cortés / Moto Mundial

79.204.832-5

Av CII 24 N° 100-80/92 / 4152498 - 5481004 3153294259

www.motomundial.com.co contacto@motomundial.com.co

Facturar a:

Nit/CC : 899999061-9

Cliente : SECRETARIA DISTRITAL DE MOVILIDAD

Tel: 3649400 0

Correo :

siifnacion.facturaelectronica@minhacienda.gov.co

Dir : CL 13 NRO. 37 - 35 PISO 3

Casillero : No.

Rombo : No.

Apertura : 2023-07-07

Hoy : 2023-10-17

Vehículo:

OGC65E

Suzuki / DR-X200 /Motor: 0

Km / Tipo : 77082.00 / Gasolina

Chasis / Cilindraje : 0 / 200

Modelo / Color : 2018 / UNIFORMDA

Detalle repuestos cargados a la Orden:

| Ref-Descripción | Cantidad | V/unitario | Dsc% | IVA | V/Neto |
|---------------------------------------|----------|------------|-------|---------|------------|
| R - ACEITE 4T - CUARTO | 1.00 | 20,450.05 | 0.00% | 19.00 % | 20,450.05 |
| R - BATERIA - PIEZA | 1.00 | 158,218.82 | 0.00% | 19.00 % | 158,218.82 |
| R - BUJIA - PIEZA | 1.00 | 12,915.82 | 0.00% | 19.00 % | 12,915.82 |
| R - DIAFRAGMA CARBURADOR - PIEZA | 1.00 | 73,189.66 | 0.00% | 19.00 % | 73,189.66 |
| R - DIRECCIONAL TRASERA - PIEZA | 1.00 | 129,158.22 | 0.00% | 19.00 % | 129,158.22 |
| R - DISCO EMBRAGUE - KIT | 1.00 | 392,856.25 | 0.00% | 19.00 % | 392,856.25 |
| R - EMPAQUE TAPA VALVULA - PIEZA | 2.00 | 12,915.82 | 0.00% | 19.00 % | 25,831.64 |
| R - FILTRO ACEITE - PIEZA | 1.00 | 18,297.41 | 0.00% | 19.00 % | 18,297.41 |
| R - FILTRO AIRE - PIEZA | 1.00 | 60,273.84 | 0.00% | 19.00 % | 60,273.84 |
| R - KIT ARRASTRE - KIT | 1.00 | 548,922.44 | 0.00% | 19.00 % | 548,922.44 |
| R - LIQUIDO DE FRENOS - CUARTO | 1.00 | 23,679.01 | 0.00% | 19.00 % | 23,679.01 |
| R - LUBRICACION GUAYAS - JUEGO | 1.00 | 23,679.01 | 0.00% | 19.00 % | 23,679.01 |
| R - MANIGUETA CLUTCH - PIEZA | 1.00 | 80,723.89 | 0.00% | 19.00 % | 80,723.89 |
| R - NEUMATICO TRASERO - PIEZA | 1.00 | 53,815.92 | 0.00% | 19.00 % | 53,815.92 |
| R - PASTILLAS FRENO DELANTERO - JUEGO | 1.00 | 77,494.93 | 0.00% | 19.00 % | 77,494.93 |
| R - PISTAS RODAMIENTO TRASERO * | 1.00 | 80,500.00 | 0.00% | 19.00 % | 80,500.00 |
| R - TAPA CENTRO EMBRAGUE - PIEZA | 1.00 | 71,037.02 | 0.00% | 19.00 % | 71,037.02 |

Subtotal Repuestos 1,851,043.93

Detalle mano de obra / servicios cargados a la Orden:

| Ref-Descripción | Hr/C | V/unitario | Dsc% | IVA | V/Neto |
|--------------------------------------|------|------------|--------|---------|-----------|
| S - MO - REVISION ELECTRICA | 1.00 | 10,662.13 | 0.00 % | 19.00 % | 10,662.13 |
| S - MO - SINCRONIZACION MOTOR | 1.00 | 15,993.20 | 0.00 % | 19.00 % | 15,993.20 |
| S - MO - REVISION STROBER * | 1.00 | 40,000.00 | 0.00 % | 19.00 % | 40,000.00 |
| S - MO - REVISION SIRENA * | 1.00 | 40,000.00 | 0.00 % | 19.00 % | 40,000.00 |
| S - MO - ACEITE 4T | 1.00 | 2,589.78 | 0.00 % | 19.00 % | 2,589.78 |
| S - MO - BATERIA | 1.00 | 12,946.88 | 0.00 % | 19.00 % | 12,946.88 |
| S - MO - BUJIA | 1.00 | 2,589.78 | 0.00 % | 19.00 % | 2,589.78 |
| S - MO - DIAFRAGMA CARBURADOR | 1.00 | 25,893.75 | 0.00 % | 19.00 % | 25,893.75 |
| S - MO - DIRECCIONAL TRASERA | 1.00 | 12,946.88 | 0.00 % | 19.00 % | 12,946.88 |
| S - MO - DISCO EMBRAGUE | 1.00 | 25,893.75 | 0.00 % | 19.00 % | 25,893.75 |
| S - MO - EMPAQUE TAPA VALVULA | 2.00 | 12,946.88 | 0.00 % | 19.00 % | 25,893.76 |
| S - MO - FILTRO ACEITE | 1.00 | 12,946.88 | 0.00 % | 19.00 % | 12,946.88 |
| S - MO - FILTRO AIRE | 1.00 | 12,946.88 | 0.00 % | 19.00 % | 12,946.88 |
| S - MO - KIT ARRASTRE | 1.00 | 12,946.88 | 0.00 % | 19.00 % | 12,946.88 |
| S - MO - LIQUIDO DE FRENOS | 1.00 | 12,946.88 | 0.00 % | 19.00 % | 12,946.88 |
| S - MO - LUBRICACION GUAYAS | 1.00 | 12,946.88 | 0.00 % | 19.00 % | 12,946.88 |
| S - MO - MANIGUETA CLUTCH | 1.00 | 12,946.88 | 0.00 % | 19.00 % | 12,946.88 |
| S - MO - NEUMATICO TRASERO | 1.00 | 12,946.88 | 0.00 % | 19.00 % | 12,946.88 |
| S - MO - PASTILLAS FRENO DELANTERO | 1.00 | 12,946.88 | 0.00 % | 19.00 % | 12,946.88 |
| S - MO - PISTAS RODAMIENTO TRASERO * | 1.00 | 17,250.00 | 0.00 % | 19.00 % | 17,250.00 |

Subtotal Servicios 362,128.70

Gran Total:

Subtotal : 2,213,172.63

IVA : 420,502.82

Ajuste al peso : -0.45

Valor Total : 2,633,675.00

Notas Adicionales:

Motivos Apertura : Contrato Mantenimiento
Fecha Prometido : 2023-10-17 Fecha Cierre : 2023-10-17
No existen pedidos pendientes para esta orden
Abonos la Orden: 0

* La Orden se encuentra: Cerrada *

* La Orden tiene espejo *

* La Orden no tiene plan *

* La Orden no tiene ningún contrato *

* La Orden no tiene planes asociados *

Impreso por Omega Cloud Versión 3.0. - Framessoft Solutions 900.266.799-2.



PRELIQUIDACIÓN ORDEN DE TRABAJO N° 67643

Omar Henry Cortés / Moto Mundial

79.204.832-5

Av CII 24 N° 100-80/92 / 4152498 - 5481004 3153294259

www.motomundial.com.co contacto@motomundial.com.co

Facturar a:

Nit/CC : 899999061-9

Cliente : SECRETARIA DISTRITAL DE MOVILIDAD

Tel: 3649400 0

Correo :

siifnacion.facturaelectronica@minhacienda.gov.co

Dir : CL 13 NRO. 37 - 35 PISO 3

Casillero : No.

Rombo : No.

Apertura : 2023-09-13

Hoy : 2023-10-18

Vehículo:

DDR81E 17-7901

Suzuki / INAZUMA 250 / Motor: 0

Km / Tipo : 102427.00 / Gasolina

Chasis / Cilindraje : 0 / 250

Modelo / Color : 2017 / UNIFORMADA

Detalle repuestos cargados a la Orden:

| Ref-Descripción | Cantidad | V/unitario | Dsc% | IVA | V/Neto |
|---------------------------------------|----------|------------|-------|---------|------------|
| R - ACEITE 10W40 - CUARTO* | 3.00 | 70,000.00 | 0.00% | 19.00 % | 210,000.00 |
| R - CUNAS DIRECCION - KIT | 1.00 | 172,210.96 | 0.00% | 19.00 % | 172,210.96 |
| R - FILTRO ACEITE - PIEZA | 1.00 | 18,297.41 | 0.00% | 19.00 % | 18,297.41 |
| R - FILTRO AIRE - PIEZA | 1.00 | 60,273.84 | 0.00% | 19.00 % | 60,273.84 |
| R - GUAYA CLUTCH - PIEZA | 1.00 | 75,342.29 | 0.00% | 19.00 % | 75,342.29 |
| R - KIT ARRASTRE - KIT | 1.00 | 548,922.44 | 0.00% | 19.00 % | 548,922.44 |
| R - LLANTA DELANTERA - PIEZA | 1.00 | 193,737.33 | 0.00% | 19.00 % | 193,737.33 |
| R - LLANTA TRASERA - PIEZA | 1.00 | 263,698.03 | 0.00% | 19.00 % | 263,698.03 |
| R - PASTILLAS FRENO DELANTERO - JUEGO | 1.00 | 77,494.93 | 0.00% | 19.00 % | 77,494.93 |
| R - PASTILLAS FRENO TRASERA - JUEGO | 1.00 | 107,631.85 | 0.00% | 19.00 % | 107,631.85 |
| R - VALVULA SELLOMATIC - PIEZA | 2.00 | 17,221.09 | 0.00% | 19.00 % | 34,442.18 |
| R - EMPAQUETADURA MORDAZA TRASERA * | 1.00 | 51,750.00 | 0.00% | 19.00 % | 51,750.00 |
| R - EMPAQUETADURA MORDAZA DELANTERA * | 1.00 | 89,700.00 | 0.00% | 19.00 % | 89,700.00 |

Subtotal Repuestos 1,903,501.26

Detalle mano de obra / servicios cargados a la Orden:

| Ref-Descripción | Hr/C | V/unitario | Dsc% | IVA | V/Neto |
|--|------|------------|--------|---------|-----------|
| S - MO - ACEITE 10W40 * | 3.00 | 2,589.78 | 0.00 % | 19.00 % | 7,769.34 |
| S - MO - CUNAS DIRECCION | 1.00 | 38,840.62 | 0.00 % | 19.00 % | 38,840.62 |
| S - MO - FILTRO ACEITE | 1.00 | 12,946.88 | 0.00 % | 19.00 % | 12,946.88 |
| S - MO - FILTRO AIRE | 1.00 | 12,946.88 | 0.00 % | 19.00 % | 12,946.88 |
| S - MO - GUAYA CLUTCH | 1.00 | 12,946.88 | 0.00 % | 19.00 % | 12,946.88 |
| S - MO - KIT ARRASTRE | 1.00 | 12,946.88 | 0.00 % | 19.00 % | 12,946.88 |
| S - MO - LLANTA DELANTERA | 1.00 | 12,946.88 | 0.00 % | 19.00 % | 12,946.88 |
| S - MO - LLANTA TRASERA | 1.00 | 12,946.88 | 0.00 % | 19.00 % | 12,946.88 |
| S - MO - PASTILLAS FRENO DELANTERO | 1.00 | 12,946.88 | 0.00 % | 19.00 % | 12,946.88 |
| S - MO - PASTILLAS FRENO TRASERA | 1.00 | 12,946.88 | 0.00 % | 19.00 % | 12,946.88 |
| S - MO - EMPAQUETADURA MORDAZA TRASERA * | 1.00 | 3,000.00 | 0.00 % | 19.00 % | 3,000.00 |
| S - MO - EMPAQUETADURA MORDAZA DELANTERA * | 1.00 | 3,000.00 | 0.00 % | 19.00 % | 3,000.00 |

Subtotal Servicios 156,185.00

Gran Total:

Subtotal : 2,059,686.26

IVA : 391,340.41

Ajuste al peso : 0.33

Valor Total : 2,451,027.00

Notas Adicionales:

Motivos Apertura : Mantenimiento Contrato

Fecha Prometido : 2023-10-18 Fecha Cierre : 2023-10-18

No existen pedidos pendientes para esta orden

Abonos la Orden: 0

* La Orden se encuentra: Cerrada *

* La Orden tiene espejo *

* La Orden no tiene plan *

* La Orden no tiene ningún contrato *

* La Orden no tiene planes asociados *

Impreso por Omega Cloud Versión 3.0. - Framesoft Solutions 900.266.799-2.



PRELIQUIDACIÓN ORDEN DE TRABAJO N° 65958
Omar Henry Cortés / Moto Mundial
79.204.832-5
Av CII 24 N° 100-80/92 / 4152498 - 5481004 3153294259
www.motomundial.com.co contacto@motomundial.com.co

Facturar a:

Nit/CC : 899999061-9
Cliente : SECRETARIA DISTRITAL DE MOVILIDAD
Tel: 3649400 0
Correo :
siifnacion.facturaelectronica@minhacienda.gov.co
Dir : CL 13 NRO. 37 - 35 PISO 3
Casillero : No. Rombo : No. Apertura : 2023-07-11 Hoy : 2023-10-18

Vehículo:

OFS24E 17-1-0096
Suzuki / DR-X200 /Motor: -
Km / Tipo : 73672.00 / Gasolina
Chasis / Cilindraje : -- / 200
Modelo / Color : 2018 / UNIFORMADA

Detalle repuestos cargados a la Orden:

| Ref-Descripción | Cantidad | V/unitario | Dsc% | IVA | V/Neto |
|--|----------|------------|-------|---------|------------|
| R - ACEITE 4T - CUARTO | 1.00 | 20,450.05 | 0.00% | 19.00 % | 20,450.05 |
| R - BOMBILLO PILOTO - PIEZA | 1.00 | 4,210.51 | 0.00% | 19.00 % | 4,210.51 |
| R - BOMBILLO STOP - PIEZA | 1.00 | 9,686.86 | 0.00% | 19.00 % | 9,686.86 |
| R - BUJIA - PIEZA | 1.00 | 12,915.82 | 0.00% | 19.00 % | 12,915.82 |
| R - CAPUCHON BUJIA - PIEZA | 1.00 | 18,297.41 | 0.00% | 19.00 % | 18,297.41 |
| R - DIAFRAGMA CARBURADOR - PIEZA | 1.00 | 73,189.66 | 0.00% | 19.00 % | 73,189.66 |
| R - DISCO FRENO DELANTERO - PIEZA | 1.00 | 247,553.25 | 0.00% | 19.00 % | 247,553.25 |
| R - EMPAQUE TAPA VALVULA - PIEZA | 2.00 | 12,915.82 | 0.00% | 19.00 % | 25,831.64 |
| R - FILTRO ACEITE - PIEZA | 1.00 | 18,297.41 | 0.00% | 19.00 % | 18,297.41 |
| R - FILTRO AIRE - PIEZA | 1.00 | 60,273.84 | 0.00% | 19.00 % | 60,273.84 |
| R - KIT BUJES TIJERA COMPLETO - KIT | 1.00 | 150,684.59 | 0.00% | 19.00 % | 150,684.59 |
| R - PASTILLAS FRENO DELANTERO - JUEGO | 1.00 | 77,494.93 | 0.00% | 19.00 % | 77,494.93 |
| R - PERA FRENO DELANTERO - PIEZA | 1.00 | 58,121.20 | 0.00% | 19.00 % | 58,121.20 |
| R - PERA FRENO TRASERO - PIEZA | 1.00 | 47,358.01 | 0.00% | 19.00 % | 47,358.01 |
| R - PISTAS RODAMIENTO TRASERO * | 1.00 | 80,500.00 | 0.00% | 19.00 % | 80,500.00 |
| R - RODAMIENTO RUEDA DELANTERA - JUEGO | 1.00 | 65,655.43 | 0.00% | 19.00 % | 65,655.43 |
| R - RODAMIENTO RUEDA TRASERA - JUEGO | 1.00 | 36,594.83 | 0.00% | 19.00 % | 36,594.83 |
| R - LUBRICACION GUAYAS - JUEGO | 1.00 | 23,679.01 | 0.00% | 19.00 % | 23,679.01 |

Subtotal Repuestos 1,030,794.45

Detalle mano de obra / servicios cargados a la Orden:

| Ref-Descripción | Hr/C | V/unitario | Dsc% | IVA | V/Neto |
|--|------|------------|--------|---------|------------|
| S - MO - REPARACION EXOSTO SECUNDARIO * | 1.00 | 370,000.00 | 0.00 % | 19.00 % | 370,000.00 |
| S - MO - ENCAMIZAR CAMPANA * | 1.00 | 138,000.00 | 0.00 % | 19.00 % | 138,000.00 |
| S - MO - SINCRONIZACION MOTOR | 1.00 | 15,993.20 | 0.00 % | 19.00 % | 15,993.20 |
| S - MO - AJUSTE DE PIEZAS Y LUBRICACION (CADENA) | 1.00 | 10,662.13 | 0.00 % | 19.00 % | 10,662.13 |
| S - MO - ENGRASE CUNAS DIRECCION | 1.00 | 10,662.13 | 0.00 % | 19.00 % | 10,662.13 |
| S - MO - SISTEMA DE FRENOS | 1.00 | 10,662.13 | 0.00 % | 19.00 % | 10,662.13 |
| S - MO - MANTENIMIENTO SUSPENSION TRASERA * | 1.00 | 95,000.00 | 0.00 % | 19.00 % | 95,000.00 |
| S - MO - DESMONTAR Y SELLAR CULATIN | 1.00 | 63,000.00 | 0.00 % | 19.00 % | 63,000.00 |
| S - MO - LUBRICACION GUAYAS | 1.00 | 12,946.88 | 0.00 % | 19.00 % | 12,946.88 |
| S - MO - ACEITE 4T | 1.00 | 2,589.78 | 0.00 % | 19.00 % | 2,589.78 |
| S - MO - BOMBILLO PILOTO | 1.00 | 5,331.07 | 0.00 % | 19.00 % | 5,331.07 |
| S - MO - BOMBILLO STOP | 1.00 | 2,589.78 | 0.00 % | 19.00 % | 2,589.78 |
| S - MO - BUJIA | 1.00 | 2,589.78 | 0.00 % | 19.00 % | 2,589.78 |
| S - MO - CAPUCHON BUJIA | 1.00 | 2,589.78 | 0.00 % | 19.00 % | 2,589.78 |
| S - MO - DIAFRAGMA CARBURADOR | 1.00 | 25,893.75 | 0.00 % | 19.00 % | 25,893.75 |
| S - MO - DISCO FRENO DELANTERO | 1.00 | 12,946.88 | 0.00 % | 19.00 % | 12,946.88 |
| S - MO - EMPAQUE TAPA VALVULA | 2.00 | 12,946.88 | 0.00 % | 19.00 % | 25,893.76 |
| S - MO - FILTRO ACEITE | 1.00 | 12,946.88 | 0.00 % | 19.00 % | 12,946.88 |
| S - MO - FILTRO AIRE | 1.00 | 12,946.88 | 0.00 % | 19.00 % | 12,946.88 |

| | | | | | | | |
|---|------|---------------------|------|---|-------|---|------------|
| S - MO - KIT BUJES TIJERA COMPLETO | 1.00 | 38,840.62 | 0.00 | % | 19.00 | % | 38,840.62 |
| S - MO - PASTILLAS FRENO DELANTERO | 1.00 | 12,946.88 | 0.00 | % | 19.00 | % | 12,946.88 |
| S - MO - PERA FRENO DELANTERO | 1.00 | 12,946.88 | 0.00 | % | 19.00 | % | 12,946.88 |
| S - MO - PERA FRENO TRASERO | 1.00 | 12,946.88 | 0.00 | % | 19.00 | % | 12,946.88 |
| S - MO - PISTAS RODAMIENTO TRASERO * | 1.00 | 17,250.00 | 0.00 | % | 19.00 | % | 17,250.00 |
| S - MO - RODAMIENTO RUEDA DELANTERA | 1.00 | 12,946.88 | 0.00 | % | 19.00 | % | 12,946.88 |
| S - MO - RODAMIENTO RUEDA TRASERA | 1.00 | 12,946.88 | 0.00 | % | 19.00 | % | 12,946.88 |
| S - MO - ARREGLO AMORTIGUADOR TRASERO * | 1.00 | 760,000.00 | 0.00 | % | 19.00 | % | 760,000.00 |
| Subtotal Servicios | | 1,714,069.83 | | | | | |

Gran Total:

Subtotal : 2,744,864.28
IVA : 521,524.24
Ajuste al peso : 0.48
Valor Total : 3,266,389.00

Notas Adicionales:
Motivos Apertura : Contrato Mantenimiento
Fecha Prometido : 2023-10-18 Fecha Cierre : 2023-10-18
No existen pedidos pendientes para esta orden
Abonos la Orden: 0
* La Orden se encuentra: Cerrada *
* La Orden tiene espejo *
* La Orden no tiene plan *
* La Orden no tiene ningun contrato *
* La Orden no tiene planes asociados *



PRELIQUIDACIÓN ORDEN DE TRABAJO N° 67266

Omar Henry Cortés / Moto Mundial

79.204.832-5

Av CII 24 N° 100-80/92 / 4152498 - 5481004 3153294259

www.motomundial.com.co contacto@motomundial.com.co

Facturar a:

Nit/CC : 899999061-9

Cliente : SECRETARIA DISTRITAL DE MOVILIDAD

Tel: 3649400 0

Correo :

siifnacion.facturaelectronica@minhacienda.gov.co

Dir : CL 13 NRO. 37 - 35 PISO 3

Casillero : No.

Rombo : No.

Apertura : 2023-08-31

Hoy : 2023-10-20

Vehículo:

OFK21E 17-1-1440

Suzuki / GIXXER /Motor: -

Km / Tipo : 34677.00 / Gasolina

Chasis / Cilindraje : -- / 150

Modelo / Color : 2020 / NEGRO

Detalle repuestos cargados a la Orden:

| Ref-Descripción | Cantidad | V/unitario | Dsc% | IVA | V/Neto |
|---|----------|------------|-------|---------|------------|
| R - ACEITE 4T - CUARTO | 1.00 | 20,450.05 | 0.00% | 19.00 % | 20,450.05 |
| R - ACEITE HIDRAULICO - PINTA | 1.00 | 24,755.32 | 0.00% | 19.00 % | 24,755.32 |
| R - BANDAS FRENO TRASERO - JUEGO | 1.00 | 48,434.33 | 0.00% | 19.00 % | 48,434.33 |
| R - BUJIA - PIEZA | 1.00 | 8,610.55 | 0.00% | 19.00 % | 8,610.55 |
| R - CADENILLA REPARTICION - PIEZA | 1.00 | 66,731.75 | 0.00% | 19.00 % | 66,731.75 |
| R - CAUCHO CAMPANA - PIEZA | 1.00 | 20,450.05 | 0.00% | 19.00 % | 20,450.05 |
| R - EMPAQUE CULATIN - PIEZA | 1.00 | 15,068.46 | 0.00% | 19.00 % | 15,068.46 |
| R - EMPAQUE TAPA VOLANTE - PIEZA | 1.00 | 15,068.46 | 0.00% | 19.00 % | 15,068.46 |
| R - EMPAQUE TENSOR AUTOMATICO CADENILLA - PIEZA | 1.00 | 5,381.60 | 0.00% | 19.00 % | 5,381.60 |
| R - FILTRO ACEITE - PIEZA | 1.00 | 8,610.55 | 0.00% | 19.00 % | 8,610.55 |
| R - FILTRO AIRE - PIEZA | 1.00 | 37,671.15 | 0.00% | 19.00 % | 37,671.15 |
| R - KIT ARRASTRE - KIT | 1.00 | 139,921.41 | 0.00% | 19.00 % | 139,921.41 |
| R - KIT TORNILLO PORTA SPROKET - KIT | 1.00 | 17,221.09 | 0.00% | 19.00 % | 17,221.09 |
| R - PASTILLAS FRENO DELANTERO - JUEGO | 1.00 | 71,037.02 | 0.00% | 19.00 % | 71,037.02 |
| R - RETENEDORES TELESCOPICOS - PIEZA | 2.00 | 32,289.55 | 0.00% | 19.00 % | 64,579.10 |
| R - RODAMIENTO RUEDA TRASERA - JUEGO | 1.00 | 30,136.92 | 0.00% | 19.00 % | 30,136.92 |
| R - TENSOR AUTOMATICO - PIEZA | 1.00 | 25,306.27 | 0.00% | 19.00 % | 25,306.27 |

Subtotal Repuestos 619,434.08

Detalle mano de obra / servicios cargados a la Orden:

| Ref-Descripción | Hr/C | V/unitario | Dsc% | IVA | V/Neto |
|--|------|------------|--------|---------|-----------|
| S - MO - SINCRONIZACION MOTOR | 1.00 | 15,993.20 | 0.00 % | 19.00 % | 15,993.20 |
| S - MO - ACEITE | 1.00 | 2,589.78 | 0.00 % | 19.00 % | 2,589.78 |
| S - MO - ACEITE HIDRAULICO | 1.00 | 25,893.75 | 0.00 % | 19.00 % | 25,893.75 |
| S - MO - BANDAS FRENO TRASERO | 1.00 | 12,946.88 | 0.00 % | 19.00 % | 12,946.88 |
| S - MO - BUJIA | 1.00 | 2,589.78 | 0.00 % | 19.00 % | 2,589.78 |
| S - MO - CADENILLA REPARTICION | 1.00 | 38,840.62 | 0.00 % | 19.00 % | 38,840.62 |
| S - MO - CAUCHO CAMPANA | 1.00 | 12,946.88 | 0.00 % | 19.00 % | 12,946.88 |
| S - MO - EMPAQUE CULATIN | 1.00 | 12,946.88 | 0.00 % | 19.00 % | 12,946.88 |
| S - MO - EMPAQUE TAPA VOLANTE | 1.00 | 12,946.88 | 0.00 % | 19.00 % | 12,946.88 |
| S - MO - EMPAQUE TENSOR AUTOMATICO CADENILLA | 1.00 | 12,946.88 | 0.00 % | 19.00 % | 12,946.88 |
| S - MO - FILTRO ACEITE | 1.00 | 12,946.88 | 0.00 % | 19.00 % | 12,946.88 |
| S - MO - FILTRO AIRE | 1.00 | 12,946.88 | 0.00 % | 19.00 % | 12,946.88 |
| S - MO - KIT ARRASTRE | 1.00 | 12,946.88 | 0.00 % | 19.00 % | 12,946.88 |
| S - MO - KIT TORNILLO PORTA SPROKET | 1.00 | 12,946.88 | 0.00 % | 19.00 % | 12,946.88 |
| S - MO - PASTILLAS FRENO DELANTERO | 1.00 | 12,946.88 | 0.00 % | 19.00 % | 12,946.88 |
| S - MO - RETENEDORES TELESCOPICOS | 2.00 | 38,840.62 | 0.00 % | 19.00 % | 77,681.24 |
| S - MO - RODAMIENTO RUEDA TRASERA | 1.00 | 12,946.88 | 0.00 % | 19.00 % | 12,946.88 |
| S - MO - TENSOR AUTOMATICO | 1.00 | 10,662.13 | 0.00 % | 19.00 % | 10,662.13 |

Subtotal Servicios 316,666.18

Gran Total:

Subtotal : 936,100.26
IVA : 177,859.07
Ajuste al peso : -0.33
Valor Total : 1,113,959.00

Notas Adicionales:
Motivos Apertura : Contrato Mantenimiento
Fecha Prometido : 2023-10-20 Fecha Cierre : 2023-10-20
No existen pedidos pendientes para esta orden
Abonos la Orden: 0
* La Orden se encuentra: Cerrada *
* La Orden tiene espejo *
* La Orden no tiene plan *
* La Orden no tiene ningun contrato *
* La Orden no tiene planes asociados *

Impreso por Omega Cloud Versión 3.0. - Framessoft Solutions 900.266.799-2.

**PRELIQUIDACIÓN ORDEN DE TRABAJO N° 67306**

Omar Henry Cortés / Moto Mundial

79.204.832-5

Av CII 24 N° 100-80/92 / 4152498 - 5481004 3153294259

www.motomundial.com.co contacto@motomundial.com.co

Facturar a:

Nit/CC : 899999061-9

Cliente : SECRETARIA DISTRITAL DE MOVILIDAD

Tel: 3649400 0

Correo :

siifnacion.facturaelectronica@minhacienda.gov.co

Dir : CL 13 NRO. 37 - 35 PISO 3

Casillero : No.

Rombo : No.

Apertura : 2023-09-01

Hoy : 2023-10-23

Vehículo:

OFS34E 17-1-0106

Suzuki / DR-X200 /Motor: 0

Km / Tipo : 85626.00 / Gasolina

Chasis / Cilindraje : 0 / 200

Modelo / Color : 2018 / UNIFORMDA

Detalle repuestos cargados a la Orden:

| Ref-Descripción | Cantidad | V/unitario | Dsc% | IVA | V/Neto |
|---------------------------------------|----------|------------|-------|---------|------------|
| R - ACEITE 4T - CUARTO | 1.00 | 20,450.05 | 0.00% | 19.00 % | 20,450.05 |
| R - BUJIA - PIEZA | 1.00 | 12,915.82 | 0.00% | 19.00 % | 12,915.82 |
| R - CADENILLA REPARTICION - PIEZA | 1.00 | 127,005.58 | 0.00% | 19.00 % | 127,005.58 |
| R - CHICLER DE MINIMA * | 1.00 | 32,200.00 | 0.00% | 19.00 % | 32,200.00 |
| R - DIAFRAGMA CARBURADOR - PIEZA | 1.00 | 73,189.66 | 0.00% | 19.00 % | 73,189.66 |
| R - EMPAQUE TAPA VOLANTE - PIEZA | 1.00 | 36,594.83 | 0.00% | 19.00 % | 36,594.83 |
| R - EMPAQUETADURA MORDAZA DELANTERA * | 1.00 | 89,700.00 | 0.00% | 19.00 % | 89,700.00 |
| R - FILTRO ACEITE - PIEZA | 1.00 | 18,297.41 | 0.00% | 19.00 % | 18,297.41 |
| R - FILTRO AIRE - PIEZA | 1.00 | 60,273.84 | 0.00% | 19.00 % | 60,273.84 |
| R - PERA FRENO DELANTERO - PIEZA | 1.00 | 58,121.20 | 0.00% | 19.00 % | 58,121.20 |
| R - TORNILLO PORTABANDAS * | 1.00 | 29,000.00 | 0.00% | 19.00 % | 29,000.00 |

Subtotal Repuestos 557,748.39**Detalle mano de obra / servicios cargados a la Orden:**

| Ref-Descripción | Hr/C | V/unitario | Dsc% | IVA | V/Neto |
|--|------|------------|--------|---------|-----------|
| S - MO - CALIBRACIÓN DE VALVULAS | 1.00 | 10,662.13 | 0.00 % | 19.00 % | 10,662.13 |
| S - MO - SINCRONIZACION MOTOR | 1.00 | 15,993.20 | 0.00 % | 19.00 % | 15,993.20 |
| S - MO - MANTENIMIENTO LEVA FRENO * | 1.00 | 36,000.00 | 0.00 % | 19.00 % | 36,000.00 |
| S - MO - MANTENIMIENTO MORDAZA DELANTERA * | 1.00 | 48,000.00 | 0.00 % | 19.00 % | 48,000.00 |
| S - MO - ENGRASE CUNAS DIRECCION | 1.00 | 10,662.13 | 0.00 % | 19.00 % | 10,662.13 |
| S - MO - ACEITE 4T | 1.00 | 2,589.78 | 0.00 % | 19.00 % | 2,589.78 |
| S - MO - BUJIA | 1.00 | 2,589.78 | 0.00 % | 19.00 % | 2,589.78 |
| S - MO - CADENILLA REPARTICION | 1.00 | 38,840.62 | 0.00 % | 19.00 % | 38,840.62 |
| S - MO - CHICLER DE MINIMA * | 1.00 | 2,589.78 | 0.00 % | 19.00 % | 2,589.78 |
| S - MO - DIAFRAGMA CARBURADOR | 1.00 | 25,893.75 | 0.00 % | 19.00 % | 25,893.75 |
| S - MO - EMPAQUE VOLANTE | 1.00 | 12,946.88 | 0.00 % | 19.00 % | 12,946.88 |
| S - MO - EMPAQUETADURA MORDAZA DELANTERA * | 1.00 | 3,000.00 | 0.00 % | 19.00 % | 3,000.00 |
| S - MO - FILTRO ACEITE | 1.00 | 12,946.88 | 0.00 % | 19.00 % | 12,946.88 |
| S - MO - FILTRO AIRE | 1.00 | 12,946.88 | 0.00 % | 19.00 % | 12,946.88 |
| S - MO - PERA FRENO DELANTERO | 1.00 | 12,946.88 | 0.00 % | 19.00 % | 12,946.88 |
| S - MO - TORNILLO PORTABANDAS * | 1.00 | 37,000.00 | 0.00 % | 19.00 % | 37,000.00 |

Subtotal Servicios 285,608.69**Gran Total:****Subtotal : 843,357.08****IVA : 160,237.87****Ajuste al peso : 0.05****Valor Total : 1,003,595.00****Notas Adicionales:**

Motivos Apertura : Mantenimiento Contrato

Fecha Prometido : 2023-10-23 Fecha Cierre : 2023-10-23

No existen pedidos pendientes para esta orden

Abonos la Orden: 0

* La Orden se encuentra: Cerrada *

* La Orden tiene espejo *

* La Orden no tiene plan *

* La Orden no tiene ningún contrato *

* La Orden no tiene planes asociados *

Impreso por Omega Cloud Versión 3.0. - Framessoft Solutions 900.266.799-2.



PRELIQUIDACIÓN ORDEN DE TRABAJO N° 68291
Omar Henry Cortés / Moto Mundial
79.204.832-5
Av CII 24 N° 100-80/92 / 4152498 - 5481004 3153294259
www.motomundial.com.co contacto@motomundial.com.co

Facturar a:

Nit/CC : 899999061-9
Cliente : SECRETARIA DISTRITAL DE MOVILIDAD
Tel: 3649400 0
Correo :
siifnacion.facturarealectronica@minhacienda.gov.co
Dir : CL 13 NRO. 37 - 35 PISO 3
Casillero : No. Rombo : No.

Vehículo:

DDZ49E 17-7851
Suzuki / INAZUMA 250 /Motor: 0
Km / Tipo : 121003.00 / Gasolina
Chasis / Cilindraje : 0 / 250
Modelo / Color : 2017 / UNIFORMADA
Apertura : 2023-10-09 Hoy : 2023-10-24

Detalle repuestos cargados a la Orden:

| Ref-Descripción | Cantidad | V/unitario | Dsc% | IVA | V/Neto |
|----------------------------------|----------|------------|-------|---------|------------|
| R - CORONA BOBINA - PIEZA | 1.00 | 785,712.50 | 0.00% | 19.00 % | 785,712.50 |
| R - EMPAQUE TAPA VOLANTE - PIEZA | 1.00 | 36,594.83 | 0.00% | 19.00 % | 36,594.83 |
| R - REGULADOR CORRIENTE - PIEZA | 1.00 | 105,479.21 | 0.00% | 19.00 % | 105,479.21 |

Subtotal Repuestos 927,786.54

Detalle mano de obra / servicios cargados a la Orden:

| Ref-Descripción | Hr/C | V/unitario | Dsc% | IVA | V/Neto |
|-------------------------------|------|------------|--------|---------|-----------|
| S - MO - CORONA BOBINA | 1.00 | 25,893.75 | 0.00 % | 19.00 % | 25,893.75 |
| S - MO - EMPAQUE TAPA VOLANTE | 1.00 | 12,946.88 | 0.00 % | 19.00 % | 12,946.88 |
| S - MO - REGULADOR CORRIENTE | 1.00 | 12,946.88 | 0.00 % | 19.00 % | 12,946.88 |

Subtotal Servicios 51,787.51

Gran Total:

Subtotal : 979,574.05
IVA : 186,119.08
Ajuste al peso : -0.13
Valor Total : 1,165,693.00

Notas Adicionales:

Motivos Apertura : Mantenimiento Contrato
Fecha Prometido : 2023-10-24 Fecha Cierre : 2023-10-24
No existen pedidos pendientes para esta orden
Abonos la Orden: 0
* La Orden se encuentra: Cerrada *
* La Orden tiene espejo *
* La Orden no tiene plan *
* La Orden no tiene ningún contrato *
* La Orden no tiene planes asociados *



PRELIQUIDACIÓN ORDEN DE TRABAJO N° 66439

Omar Henry Cortés / Moto Mundial

79.204.832-5

Av CII 24 N° 100-80/92 / 4152498 - 5481004 3153294259

www.motomundial.com.co contacto@motomundial.com.co

Facturar a:

Nit/CC : 899999061-9

Cliente : SECRETARIA DISTRITAL DE MOVILIDAD

Tel: 3649400 0

Correo :

siifnacion.facturaelectronica@minhacienda.gov.co

Dir : CL 13 NRO. 37 - 35 PISO 3

Casillero : No.

Rombo : No.

Apertura : 2023-07-29

Hoy : 2023-10-24

Vehículo:

DDZ70E 17-7947

Suzuki / INAZUMA 250 /Motor: -

Km / Tipo : 92955.00 / Gasolina

Chasis / Cilindraje : - / 250

Modelo / Color : 2017 / UNIFORMADA

Detalle repuestos cargados a la Orden:

| Ref-Descripción | Cantidad | V/unitario | Dsc% | IVA | V/Neto |
|--|----------|------------|-------|---------|------------|
| R - ACEITE 10W40 - CUARTO* | 3.00 | 70,000.00 | 0.00% | 19.00 % | 210,000.00 |
| R - BATERIA - PIEZA | 1.00 | 158,218.82 | 0.00% | 19.00 % | 158,218.82 |
| R - BUJIA - PIEZA | 2.00 | 12,915.82 | 0.00% | 19.00 % | 25,831.64 |
| R - FILTRO ACEITE - PIEZA | 1.00 | 18,297.41 | 0.00% | 19.00 % | 18,297.41 |
| R - FILTRO AIRE - PIEZA | 1.00 | 60,273.84 | 0.00% | 19.00 % | 60,273.84 |
| R - FLASHER 12 VOLTIOS - PIEZA | 1.00 | 80,723.89 | 0.00% | 19.00 % | 80,723.89 |
| R - ORING BOMBA REFRIGERANTE - PIEZA * | 3.00 | 33,600.00 | 0.00% | 19.00 % | 100,800.00 |
| R - PASTILLAS FRENO DELANTERO - JUEGO | 1.00 | 77,494.93 | 0.00% | 19.00 % | 77,494.93 |
| R - PASTILLAS FRENO TRASERA - JUEGO | 1.00 | 107,631.85 | 0.00% | 19.00 % | 107,631.85 |
| R - PERA PRESION ACEITE * | 1.00 | 103,500.00 | 0.00% | 19.00 % | 103,500.00 |
| R - REFRIGERANTE DEL MOTOR - CUARTO | 1.00 | 20,450.05 | 0.00% | 19.00 % | 20,450.05 |
| R - RETENEDOR BOMBA DE AGUA - PIEZA * | 1.00 | 90,000.00 | 0.00% | 19.00 % | 90,000.00 |
| R - RODAMIENTO RUEDA DELANTERA - JUEGO | 1.00 | 65,655.43 | 0.00% | 19.00 % | 65,655.43 |
| R - SELLO MECÁNICO - PIEZA * | 1.00 | 120,000.00 | 0.00% | 19.00 % | 120,000.00 |
| R - SWITCH STROBER - PIEZA | 1.00 | 8,610.55 | 0.00% | 19.00 % | 8,610.55 |
| R - LUBRICACION GUAYAS - JUEGO | 1.00 | 23,679.01 | 0.00% | 19.00 % | 23,679.01 |

Subtotal Repuestos 1,271,167.42

Detalle mano de obra / servicios cargados a la Orden:

| Ref-Descripción | Hr/C | V/unitario | Dsc% | IVA | V/Neto |
|--|------|------------|--------|---------|------------|
| S - MO - REPARACION EXOSTO DERECHO * | 1.00 | 370,000.00 | 0.00 % | 19.00 % | 370,000.00 |
| S - MO - REVISION ELECTRICA | 1.00 | 10,662.13 | 0.00 % | 19.00 % | 10,662.13 |
| S - MO - SINCRONIZACION MOTOR | 1.00 | 15,993.20 | 0.00 % | 19.00 % | 15,993.20 |
| S - MO - SOLDADURA CHASIS | 1.00 | 350,000.00 | 0.00 % | 19.00 % | 350,000.00 |
| S - MO - AJUSTE DE PIEZAS Y LUBRICACION (CADENA) | 1.00 | 10,662.13 | 0.00 % | 19.00 % | 10,662.13 |
| S - MO - ESCANEADA * | 1.00 | 180,000.00 | 0.00 % | 19.00 % | 180,000.00 |
| S - MO - LUBRICACION GUAYAS | 1.00 | 12,946.88 | 0.00 % | 19.00 % | 12,946.88 |
| S - MO - LAVADA INYECTOR * | 2.00 | 161,000.00 | 0.00 % | 19.00 % | 322,000.00 |
| S - MO - ACEITE 10W40 * | 3.00 | 2,589.78 | 0.00 % | 19.00 % | 7,769.34 |
| S - MO - BATERIA | 1.00 | 12,946.88 | 0.00 % | 19.00 % | 12,946.88 |
| S - MO - BUJIA | 2.00 | 2,589.78 | 0.00 % | 19.00 % | 5,179.56 |
| S - MO - FILTRO ACEITE | 1.00 | 12,946.88 | 0.00 % | 19.00 % | 12,946.88 |
| S - MO - FILTRO AIRE | 1.00 | 12,946.88 | 0.00 % | 19.00 % | 12,946.88 |
| S - MO - FLASHER 12 VOLTIOS | 1.00 | 12,946.88 | 0.00 % | 19.00 % | 12,946.88 |
| S - MO - ORING BOMBA REFRIGERANTE * | 3.00 | 2,589.78 | 0.00 % | 19.00 % | 7,769.34 |
| S - MO - PASTILLAS FRENO DELANTERO | 1.00 | 12,946.88 | 0.00 % | 19.00 % | 12,946.88 |
| S - MO - PASTILLAS FRENO TRASERA | 1.00 | 12,946.88 | 0.00 % | 19.00 % | 12,946.88 |
| S - MO - PERA PRESION ACEITE * | 1.00 | 3,450.00 | 0.00 % | 19.00 % | 3,450.00 |
| S - MO - REFRIGERANTE DEL MOTOR | 1.00 | 25,893.75 | 0.00 % | 19.00 % | 25,893.75 |
| S - MO - RETENEDOR BOMBA DE AGUA * | 1.00 | 15,993.20 | 0.00 % | 19.00 % | 15,993.20 |
| S - MO - RODAMIENTO RUEDA DELANTERA | 1.00 | 12,946.88 | 0.00 % | 19.00 % | 12,946.88 |

| | | | | | |
|---------------------------|------|-----------|--------|---------|-----------|
| S - MO - SELLO MECÁNICO * | 1.00 | 15,993.20 | 0.00 % | 19.00 % | 15,993.20 |
| S - MO - SWITCH STROBER | 1.00 | 12,946.88 | 0.00 % | 19.00 % | 12,946.88 |

Subtotal Servicios 1,457,887.77

Gran Total:

Subtotal : 2,729,055.19

IVA : 518,520.50

Ajuste al peso : 0.31

Valor Total : 3,247,576.00

Notas Adicionales:

Motivos Apertura : Mantenimiento Contrato

Fecha Prometido : 2023-10-24 Fecha Cierre : 2023-10-24

No existen pedidos pendientes para esta orden

Abonos la Orden: 0

* La Orden se encuentra: Cerrada *

* La Orden tiene espejo *

* La Orden no tiene plan *

* La Orden no tiene ningún contrato *

* La Orden no tiene planes asociados *

Impreso por Omega Cloud Versión 3.0. - Framessoft Solutions 900.266.799-2.



PRELIQUIDACIÓN ORDEN DE TRABAJO N° 67481

Omar Henry Cortés / Moto Mundial

79.204.832-5

Av CII 24 N° 100-80/92 / 4152498 - 5481004 3153294259

www.motomundial.com.co contacto@motomundial.com.co

Facturar a:

Nit/CC : 899999061-9

Cliente : SECRETARIA DISTRITAL DE MOVILIDAD

Tel: 3649400 0

Correo :

siifnacion.facturaelectronica@minhacienda.gov.co

Dir: CL 13 NRO. 37 - 35 PISO 3

Casillero : No.

Rombo : No.

Apertura : 2023-09-07

Vehículo:

DDZ63E 17-7942

Suzuki / INAZUMA 250 / Motor: -

Km / Tipo : 97192.00 / Gasolina

Chasis / Cilindraje : - / 250

Modelo / Color : 2017 / UNIFORMADA

Hoy : 2023-10-24

Detalle repuestos cargados a la Orden:

| Ref-Descripción | Cantidad | V/Unitario | Dsc% | IVA | V/Neto |
|--|----------|------------|-------|--------|------------|
| R - ACEITE 10W40 - CUARTO* | 3.00 | 70,000.00 | 0.00% | 19.00% | 210,000.00 |
| R - ACEITE HIDRAULICO - PINTA | 1.00 | 24,755.32 | 0.00% | 19.00% | 24,755.32 |
| R - BUJIA - PIEZA | 2.00 | 12,915.82 | 0.00% | 19.00% | 25,831.64 |
| R - CHAPA MALETERO - PIEZA | 1.00 | 51,663.29 | 0.00% | 19.00% | 51,663.29 |
| R - EMPAQUETADURA MORDAZA DELANTERA * | 1.00 | 89,700.00 | 0.00% | 19.00% | 89,700.00 |
| R - EMPAQUETADURA MORDAZA TRASERA * | 1.00 | 51,750.00 | 0.00% | 19.00% | 51,750.00 |
| R - FILTRO ACEITE - PIEZA | 1.00 | 18,297.41 | 0.00% | 19.00% | 18,297.41 |
| R - FILTRO AIRE - PIEZA | 1.00 | 60,273.84 | 0.00% | 19.00% | 60,273.84 |
| R - GUAYA CLUTCH - PIEZA | 1.00 | 75,342.29 | 0.00% | 19.00% | 75,342.29 |
| R - KIT ARRASTRE - KIT | 1.00 | 548,922.44 | 0.00% | 19.00% | 548,922.44 |
| R - ORING BOMBA REFRIGERANTE - PIEZA * | 2.00 | 33,600.00 | 0.00% | 19.00% | 67,200.00 |
| R - PASTILLAS FRENO DELANTERO - JUEGO | 1.00 | 77,494.93 | 0.00% | 19.00% | 77,494.93 |
| R - PASTILLAS FRENO TRASERA - JUEGO | 1.00 | 107,631.85 | 0.00% | 19.00% | 107,631.85 |
| R - REFRIGERANTE DEL MOTOR - CUARTO | 1.00 | 20,450.05 | 0.00% | 19.00% | 20,450.05 |
| R - RETENEDOR BOMBA DE AGUA - PIEZA * | 1.00 | 90,000.00 | 0.00% | 19.00% | 90,000.00 |
| R - RETENEDORES TELESCOPICOS - PIEZA | 2.00 | 64,579.11 | 0.00% | 19.00% | 129,158.22 |
| R - RODAMIENTO RUEDA DELANTERA - JUEGO | 1.00 | 65,655.43 | 0.00% | 19.00% | 65,655.43 |
| R - RODAMIENTO RUEDA TRASERA - JUEGO | 1.00 | 36,594.83 | 0.00% | 19.00% | 36,594.83 |
| R - SELLO MECÁNICO - PIEZA * | 1.00 | 120,000.00 | 0.00% | 19.00% | 120,000.00 |

Subtotal Repuestos 1,870,721.54

Detalle mano de obra / servicios cargados a la Orden:

| Ref-Descripción | Hr/C | V/Unitario | Dsc% | IVA | V/Neto |
|--|------|------------|-------|--------|------------|
| S - MO - SINCRONIZACION MOTOR | 1.00 | 15,993.20 | 0.00% | 19.00% | 15,993.20 |
| S - MO - TAPIZAR SILLIN * | 1.00 | 70,000.00 | 0.00% | 19.00% | 70,000.00 |
| S - MO - LAVADA INYECTOR * | 2.00 | 161,000.00 | 0.00% | 19.00% | 322,000.00 |
| S - MO - ACEITE 10W40 * | 3.00 | 2,589.78 | 0.00% | 19.00% | 7,769.34 |
| S - MO - ACEITE HIDRAULICO | 1.00 | 25,893.75 | 0.00% | 19.00% | 25,893.75 |
| S - MO - BUJIA | 2.00 | 2,589.78 | 0.00% | 19.00% | 5,179.56 |
| S - MO - CHAPA MALETERO | 1.00 | 12,946.88 | 0.00% | 19.00% | 12,946.88 |
| S - MO - EMPAQUETADURA MORDAZA DELANTERA * | 1.00 | 3,000.00 | 0.00% | 19.00% | 3,000.00 |
| S - MO - EMPAQUETADURA MORDAZA TRASERA * | 1.00 | 3,000.00 | 0.00% | 19.00% | 3,000.00 |
| S - MO - FILTRO ACEITE | 1.00 | 12,946.88 | 0.00% | 19.00% | 12,946.88 |
| S - MO - FILTRO AIRE | 1.00 | 12,946.88 | 0.00% | 19.00% | 12,946.88 |
| S - MO - GUAYA CLUTCH | 1.00 | 12,946.88 | 0.00% | 19.00% | 12,946.88 |
| S - MO - KIT ARRASTRE | 1.00 | 12,946.88 | 0.00% | 19.00% | 12,946.88 |
| S - MO - ORING BOMBA REFRIGERANTE * | 2.00 | 2,589.78 | 0.00% | 19.00% | 5,179.56 |
| S - MO - PASTILLAS FRENO DELANTERO | 1.00 | 12,946.88 | 0.00% | 19.00% | 12,946.88 |
| S - MO - PASTILLAS FRENO TRASERA | 1.00 | 12,946.88 | 0.00% | 19.00% | 12,946.88 |
| S - MO - REFRIGERANTE DEL MOTOR | 1.00 | 25,893.75 | 0.00% | 19.00% | 25,893.75 |
| S - MO - RETENEDOR BOMBA DE AGUA * | 1.00 | 15,993.20 | 0.00% | 19.00% | 15,993.20 |

| | | | | | |
|---------------------------------|------|-----------|-------|--------|-----------|
| S-MO-RETENEDORES TELESCOPICOS | 2.00 | 38,840.62 | 0.00% | 19.00% | 77,681.24 |
| S-MO-RODAMIENTO RUEDA DELANTERA | 1.00 | 12,946.88 | 0.00% | 19.00% | 12,946.88 |
| S-MO-RODAMIENTO RUEDA TRASERA | 1.00 | 12,946.88 | 0.00% | 19.00% | 12,946.88 |
| S-MO-SELLO MECANICO * | 1.00 | 15,993.20 | 0.00% | 19.00% | 15,993.20 |

Subtotal Servicios 710,098.72

Gran Total:

Subtotal: 2,580,820.26

IVA : 490,355.89

Ajuste al peso : -0.15

Valor Total : 3,071,176.00

Notas Adicionales:
 Motivos Apertura : Contrato Mantenimiento
 Fecha Prometido : 2023-10-24 Fecha Cierre : 2023-10-24
 No existen pedidos pendientes para esta orden
 Abonos la Orden: 0
 * La Orden se encuentra: Cerrada *
 * La Orden tiene espejo *
 * La Orden no tiene plan *
 * La Orden no tiene ningun contrato *
 * La Orden no tiene planes asociados *

Impreso por Omega Cloud Versión 3.0 - Framsoft Solutions 900.266.799-2.

PRELIQUIDACIÓN ORDEN DE TRABAJO N° 67631

Omar Henry Cortés / Moto Mundial

79.204.832-5

Av CII 24 N° 100-80/92 / 4152498 - 5481004 3153294259

www.motomundial.com.co contacto@motomundial.com.co

**Facturar a:**

Nit/CC : 899999061-9

Cliente : SECRETARIA DISTRITAL DE MOVILIDAD

Tel: 3649400 0

Correo :

siifnacion.facturaelectronica@minhacienda.gov.co

Dir : CL 13 NRO. 37 - 35 PISO 3

Casillero : No.

Rombo : No.

Apertura : 2023-09-13

Hoy : 2023-10-24

Vehículo:

OGD38E 17-9481

Suzuki / DR-X200 / Motor: ---

Km / Tipo : 65875.00 / Gasolina

Chasis / Cilindraje : - / 200

Modelo / Color : 2018 / UNIFORMADA

Detalle repuestos cargados a la Orden:

| Ref-Descripción | Cantidad | V/unitario | Dsc% | IVA | V/Neto |
|-------------------------------------|----------|------------|-------|---------|------------|
| R - ACEITE 4T - CUARTO | 1.00 | 20,450.05 | 0.00% | 19.00 % | 20,450.05 |
| R - BOMBILLO FAROLA - PIEZA | 1.00 | 37,671.15 | 0.00% | 19.00 % | 37,671.15 |
| R - EMPAQUE TAPA VOLANTE - PIEZA | 1.00 | 36,594.83 | 0.00% | 19.00 % | 36,594.83 |
| R - FILTRO ACEITE - PIEZA | 1.00 | 18,297.41 | 0.00% | 19.00 % | 18,297.41 |
| R - KIT ARRASTRE - KIT | 1.00 | 548,922.44 | 0.00% | 19.00 % | 548,922.44 |
| R - KIT BUJES TIJERA COMPLETO - KIT | 1.00 | 150,684.59 | 0.00% | 19.00 % | 150,684.59 |
| R - ORING PERA NEUTRO - PIEZA | 1.00 | 6,996.57 | 0.00% | 19.00 % | 6,996.57 |
| R - ORING EJE DE SALIDA | 1.00 | 11,000.00 | 0.00% | 19.00 % | 11,000.00 |
| R - PERA FRENO DELANTERO - PIEZA | 1.00 | 58,121.20 | 0.00% | 19.00 % | 58,121.20 |
| R - PITO - PIEZA | 1.00 | 49,510.65 | 0.00% | 19.00 % | 49,510.65 |
| R - RADIO TRASERO - JUEGO | 1.00 | 19,500.36 | 0.00% | 19.00 % | 19,500.36 |
| R - RETENEDOR EJE SALIDA - PIEZA | 1.00 | 15,068.46 | 0.00% | 19.00 % | 15,068.46 |

Subtotal Repuestos 972,817.71

Detalle mano de obra / servicios cargados a la Orden:

| Ref-Descripción | Hr/C | V/unitario | Dsc% | IVA | V/Neto |
|---|------|------------|--------|---------|-----------|
| S - MO - MANTENIMIENTO SUSPENSION TRASERA * | 1.00 | 95,000.00 | 0.00 % | 19.00 % | 95,000.00 |
| S - MO - CENTRADA RIN TRASERO * | 1.00 | 90,000.00 | 0.00 % | 19.00 % | 90,000.00 |
| S - MO - ACEITE 4T | 1.00 | 2,589.78 | 0.00 % | 19.00 % | 2,589.78 |
| S - MO - BOMBILLO FAROLA | 1.00 | 12,946.88 | 0.00 % | 19.00 % | 12,946.88 |
| S - MO - EMPAQUE TAPA VOLANTE | 1.00 | 12,946.88 | 0.00 % | 19.00 % | 12,946.88 |
| S - MO - FILTRO ACEITE | 1.00 | 12,946.88 | 0.00 % | 19.00 % | 12,946.88 |
| S - MO - KIT ARRASTRE | 1.00 | 12,946.88 | 0.00 % | 19.00 % | 12,946.88 |
| S - MO - KIT BUJES TIJERA COMPLETO | 1.00 | 38,840.62 | 0.00 % | 19.00 % | 38,840.62 |
| S - MO - ORING PERA NEUTRO | 1.00 | 12,946.88 | 0.00 % | 19.00 % | 12,946.88 |
| S - MO - PERA FRENO DELANTERO | 1.00 | 12,946.88 | 0.00 % | 19.00 % | 12,946.88 |
| S - MO - PITO | 1.00 | 2,589.78 | 0.00 % | 19.00 % | 2,589.78 |
| S - MO - RADIO TRASERO | 1.00 | 31,986.40 | 0.00 % | 19.00 % | 31,986.40 |
| S - MO - RETENEDOR EJE SALIDA | 1.00 | 12,946.88 | 0.00 % | 19.00 % | 12,946.88 |

Subtotal Servicios 351,634.74

Gran Total:

Subtotal : 1,324,452.45

IVA : 251,646.00

Ajuste al peso : -0.45

Valor Total : 1,576,098.00

Notas Adicionales:

Motivos Apertura : Contrato Mantenimiento

Fecha Prometido : 2023-10-24 Fecha Cierre : 2023-10-24

No existen pedidos pendientes para esta orden

Abonos la Orden: 0

* La Orden se encuentra: Cerrada *

* La Orden tiene espejo *

* La Orden no tiene plan *

* La Orden no tiene ningún contrato *

* La Orden no tiene planes asociados *

Impreso por Omega Cloud Versión 3.0. - Framessoft Solutions 900.266.799-2.

PRELIQUIDACIÓN ORDEN DE TRABAJO N° 67247

Omar Henry Cortés / Moto Mundial

79.204.832-5

Av CII 24 N° 100-80/92 / 4152498 - 5481004 3153294259

www.motomundial.com.co contacto@motomundial.com.co

**Facturar a:**

Nit/CC : 899999061-9

Cliente : SECRETARIA DISTRITAL DE MOVILIDAD

Tel: 3649400 0

Correo :

siifnacion.facturaelectronica@minhacienda.gov.co

Dir : CL 13 NRO. 37 - 35 PISO 3

Casillero : No.

Rombo : No.

Apertura : 2023-08-30

Hoy : 2023-10-24

Vehículo:

OGD17E 17-9462

Suzuki / DR-X200 /Motor: 0

Km / Tipo : 77388.00 / Gasolina

Chasis / Cilindraje : 0 / 200

Modelo / Color : 2018 / UNIFORMDA

Detalle repuestos cargados a la Orden:

| Ref-Descripción | Cantidad | V/Unitario | Dsc% | IVA | V/Neto |
|---------------------------------------|----------|------------|-------|---------|------------|
| R - ACEITE 4T - CUARTO | 1.00 | 20,450.05 | 0.00% | 19.00 % | 20,450.05 |
| R - AGUJA CARBURADOR - PIEZA | 1.00 | 22,602.69 | 0.00% | 19.00 % | 22,602.69 |
| R - CORTINA CARBURADOR - PIEZA | 1.00 | 145,303.00 | 0.00% | 19.00 % | 145,303.00 |
| R - BANDAS FRENO TRASERO - JUEGO | 1.00 | 55,968.56 | 0.00% | 19.00 % | 55,968.56 |
| R - BOMBILLO FAROLA - PIEZA | 1.00 | 37,671.15 | 0.00% | 19.00 % | 37,671.15 |
| R - BOMBILLO STOP - PIEZA | 1.00 | 9,686.86 | 0.00% | 19.00 % | 9,686.86 |
| R - BUJES SUSPENSION TRASERA - KIT | 1.00 | 134,539.81 | 0.00% | 19.00 % | 134,539.81 |
| R - BUJIA - PIEZA | 1.00 | 12,915.82 | 0.00% | 19.00 % | 12,915.82 |
| R - CHICLER DE MINIMA * | 1.00 | 32,200.00 | 0.00% | 19.00 % | 32,200.00 |
| R - DIAFRAGMA CARBURADOR - PIEZA | 1.00 | 73,189.66 | 0.00% | 19.00 % | 73,189.66 |
| R - ESPEJO DERECHO - PIEZA | 1.00 | 139,921.41 | 0.00% | 19.00 % | 139,921.41 |
| R - ESPEJO IZQUIERDO - PIEZA | 1.00 | 145,303.00 | 0.00% | 19.00 % | 145,303.00 |
| R - FILTRO ACEITE - PIEZA | 1.00 | 18,297.41 | 0.00% | 19.00 % | 18,297.41 |
| R - FILTRO AIRE - PIEZA | 1.00 | 60,273.84 | 0.00% | 19.00 % | 60,273.84 |
| R - PASTILLAS FRENO DELANTERO - JUEGO | 1.00 | 77,494.93 | 0.00% | 19.00 % | 77,494.93 |
| R - PERA FRENO DELANTERO - PIEZA | 1.00 | 58,121.20 | 0.00% | 19.00 % | 58,121.20 |
| R - RODAMIENTO RUEDA TRASERA - JUEGO | 1.00 | 36,594.83 | 0.00% | 19.00 % | 36,594.83 |

Subtotal Repuestos 1,080,534.22

Detalle mano de obra / servicios cargados a la Orden:

| Ref-Descripción | Hr/C | V/Unitario | Dsc% | IVA | V/Neto |
|---|------|------------|-------|---------|-----------|
| S - MO - SINCRONIZACION MOTOR | 1.00 | 15,993.20 | 0.00% | 19.00 % | 15,993.20 |
| S - MO - MANTENIMIENTO SUSPENSION TRASERA * | 1.00 | 95,000.00 | 0.00% | 19.00 % | 95,000.00 |
| S - MO - MTO RODAMIENTOS DE DIRECCION | 1.00 | 80,000.00 | 0.00% | 19.00 % | 80,000.00 |
| S - MO - ACEITE 4T | 1.00 | 2,589.78 | 0.00% | 19.00 % | 2,589.78 |
| S - MO - BANDAS FRENO TRASERO | 1.00 | 12,946.88 | 0.00% | 19.00 % | 12,946.88 |
| S - MO - BOMBILLO FAROLA | 1.00 | 12,946.88 | 0.00% | 19.00 % | 12,946.88 |
| S - MO - BOMBILLO STOP | 1.00 | 2,589.78 | 0.00% | 19.00 % | 2,589.78 |
| S - MO - AGUJA CARBURADOR | 1.00 | 25,893.75 | 0.00% | 19.00 % | 25,893.75 |
| S - MO - CORTINA CARBURADOR | 1.00 | 25,893.75 | 0.00% | 19.00 % | 25,893.75 |
| S - MO - BUJES SUSPENSION TRASERA | 1.00 | 51,787.50 | 0.00% | 19.00 % | 51,787.50 |
| S - MO - BUJIA | 1.00 | 2,589.78 | 0.00% | 19.00 % | 2,589.78 |
| S - MO - CHICLER DE MINIMA * | 1.00 | 2,589.78 | 0.00% | 19.00 % | 2,589.78 |
| S - MO - DIAFRAGMA CARBURADOR | 1.00 | 25,893.75 | 0.00% | 19.00 % | 25,893.75 |
| S - MO - ESPEJO DERECHO | 1.00 | 12,946.88 | 0.00% | 19.00 % | 12,946.88 |
| S - MO - ESPEJO IZQUIERDO | 1.00 | 12,946.88 | 0.00% | 19.00 % | 12,946.88 |
| S - MO - FILTRO ACEITE | 1.00 | 12,946.88 | 0.00% | 19.00 % | 12,946.88 |
| S - MO - FILTRO AIRE | 1.00 | 12,946.88 | 0.00% | 19.00 % | 12,946.88 |
| S - MO - PASTILLAS FRENO DELANTERO | 1.00 | 12,946.88 | 0.00% | 19.00 % | 12,946.88 |
| S - MO - PERA FRENO DELANTERO | 1.00 | 12,946.88 | 0.00% | 19.00 % | 12,946.88 |
| S - MO - RODAMIENTO RUEDA TRASERA | 1.00 | 12,946.88 | 0.00% | 19.00 % | 12,946.88 |

Subtotal Servicios 447,342.99

Gran Total:

Subtotal : 1,527,877.21

IVA : 290,296.72

Ajuste al peso : 0.07

Valor Total : 1,818,174.00

Notas Adicionales:

Motivos Apertura : Mantenimiento Contrato

Fecha Prometido : 2023-10-24 Fecha Cierre : 2023-10-24

No existen pedidos pendientes para esta orden

Abonos la Orden: 0

* La Orden se encuentra: Cerrada *

* La Orden tiene espejo *

* La Orden no tiene plan *

* La Orden no tiene ningún contrato *

* La Orden no tiene planes asociados *

Impreso por Omega Cloud Versión 3.0. - Framessoft Solutions 900,266,799-2.



PRELIQUIDACIÓN ORDEN DE TRABAJO N° 68743

Omar Henry Cortés / Moto Mundial

79.204.832-5

Av CII 24 N° 100-80/92 / 4152498 - 5481004 3153294259

www.motomundial.com.co contacto@motomundial.com.co

Facturar a:

Nit/CC : 899999061-9

Cliente : SECRETARIA DISTRITAL DE MOVILIDAD

Tel: 3649400 0

Correo :

siifnacion.facturaelectronica@minhacienda.gov.co

Dir : CL 13 NRO. 37 - 35 PISO 3

Casillero : No.

Rombo : No.

Apertura : 2023-10-24

Hoy : 2023-10-24

Vehículo:

DDR52E 17-7934

Suzuki / INAZUMA 250 / Motor: -

Km / Tipo : 39964.00 / Gasolina

Chasis / Cilindraje : - / 250

Modelo / Color : 2017 / UNIFORMADA

Detalle repuestos cargados a la Orden:

| Ref-Descripción | Cantidad | V/unitario | Dsc% | IVA | V/Neto |
|-------------------------------------|----------|------------|-------|---------|------------|
| R - KIT BUJES TIJERA COMPLETO - KIT | 1.00 | 150,684.59 | 0.00% | 19.00 % | 150,684.59 |
| R - LLANTA DELANTERA - PIEZA | 1.00 | 193,737.33 | 0.00% | 19.00 % | 193,737.33 |
| R - LLANTA TRASERA - PIEZA | 1.00 | 263,698.03 | 0.00% | 19.00 % | 263,698.03 |

Subtotal Repuestos 608,119.95

Detalle mano de obra / servicios cargados a la Orden:

| Ref-Descripción | Hr/C | V/unitario | Dsc% | IVA | V/Neto |
|---|------|------------|--------|---------|------------|
| S - MTO PREVENTIVO FUGAS DE REFRIGERANTE * | 1.00 | 95,000.00 | 0.00 % | 19.00 % | 95,000.00 |
| S - MO - MANTENIMIENTO SUSPENSION TRASERA * | 1.00 | 95,000.00 | 0.00 % | 19.00 % | 95,000.00 |
| S - MO - ARREGLO TIJERA * | 1.00 | 110,000.00 | 0.00 % | 19.00 % | 110,000.00 |
| S - MO - KIT BUJES TIJERA COMPLETO | 1.00 | 38,840.62 | 0.00 % | 19.00 % | 38,840.62 |
| S - MO - LLANTA DELANTERA | 1.00 | 12,946.88 | 0.00 % | 19.00 % | 12,946.88 |
| S - MO - LLANTA TRASERA | 1.00 | 12,946.88 | 0.00 % | 19.00 % | 12,946.88 |

Subtotal Servicios 364,734.38

Gran Total:

Subtotal : 972,854.33

IVA : 184,842.33

Ajuste al peso : 0.34

Valor Total : 1,157,697.00

Notas Adicionales:

Motivos Apertura : Mantenimiento Contrato

Fecha Prometido : 2023-10-24 Fecha Cierre : 2023-10-24

No existen pedidos pendientes para esta orden

Abonos la Orden: 0

* La Orden se encuentra: Cerrada *

* La Orden tiene espejo *

* La Orden no tiene plan *

* La Orden no tiene ningún contrato *

* La Orden no tiene planes asociados *

Impreso por Omega Cloud Versión .3.0. - Framesoft Solutions 900.266.799-2.



PRELIQUIDACIÓN ORDEN DE TRABAJO N° 65831

Omar Henry Cortés / Moto Mundial

79.204.832-5

Av CII 24 N° 100-80/92 / 4152498 - 5481004 3153294259

www.motomundial.com.co contacto@motomundial.com.co

Facturar a:

Nit/CC : 899999061-9

Cliente : SECRETARIA DISTRITAL DE MOVILIDAD

Tel: 3649400 0

Correo :

siifnacion.facturaelectronica@minhacienda.gov.co

Dir : CL 13 NRO. 37 - 35 PISO 3

Casillero : No.

Rombo : No.

Apertura : 2023-07-07

Vehículo:

OGD74E 17-9508

Suzuki / DR-X200 /Motor: 0

Km / Tipo : 85535.00 / Gasolina

Chasis / Cilindraje : 0 / 200

Modelo / Color : 2018 / UNIFORMDA

Hoy : 2023-10-25

Detalle repuestos cargados a la Orden:

| Ref-Descripción | Cantidad | V/unitario | Dsc% | IVA | V/Neto |
|---------------------------------------|----------|------------|-------|---------|------------|
| R - BUJIA - PIEZA | 1.00 | 12,915.82 | 0.00% | 19.00 % | 12,915.82 |
| R - CADENILLA REPARTICION - PIEZA | 1.00 | 127,005.58 | 0.00% | 19.00 % | 127,005.58 |
| R - DIAFRAGMA CARBURADOR - PIEZA | 1.00 | 73,189.66 | 0.00% | 19.00 % | 73,189.66 |
| R - DISCO EMBRAGUE - KIT | 1.00 | 392,856.25 | 0.00% | 19.00 % | 392,856.25 |
| R - EMPAQUE CULATIN - PIEZA | 1.00 | 39,823.78 | 0.00% | 19.00 % | 39,823.78 |
| R - EMPAQUE TAPA CLUTCH - PIEZA | 1.00 | 26,907.97 | 0.00% | 19.00 % | 26,907.97 |
| R - EMPAQUE TAPA VOLANTE - PIEZA | 1.00 | 36,594.83 | 0.00% | 19.00 % | 36,594.83 |
| R - ESPEJO DERECHO - PIEZA | 1.00 | 139,921.41 | 0.00% | 19.00 % | 139,921.41 |
| R - ESPEJO IZQUIERDO - PIEZA | 1.00 | 145,303.00 | 0.00% | 19.00 % | 145,303.00 |
| R - FILTRO AIRE - PIEZA | 1.00 | 60,273.84 | 0.00% | 19.00 % | 60,273.84 |
| R - MANIGUETA CLUTCH - PIEZA | 1.00 | 80,723.89 | 0.00% | 19.00 % | 80,723.89 |
| R - NUCLEO EMBRAGUE - PIEZA | 1.00 | 86,105.48 | 0.00% | 19.00 % | 86,105.48 |
| R - ORING PERA NEUTRO - PIEZA | 1.00 | 6,996.57 | 0.00% | 19.00 % | 6,996.57 |
| R - SEPARADORES DISCOS CLUTCH - JUEGO | 1.00 | 18,297.41 | 0.00% | 19.00 % | 18,297.41 |
| R - SWITCH SIRENA - PIEZA | 1.00 | 8,610.55 | 0.00% | 19.00 % | 8,610.55 |
| R - SWITCH STROBER - PIEZA | 1.00 | 8,610.55 | 0.00% | 19.00 % | 8,610.55 |
| R - TAPA CENTRO EMBRAGUE - PIEZA | 1.00 | 71,037.02 | 0.00% | 19.00 % | 71,037.02 |
| R - LUBRICACION GUAYAS - JUEGO | 1.00 | 23,679.01 | 0.00% | 19.00 % | 23,679.01 |

Subtotal Repuestos 1,358,852.62

Detalle mano de obra / servicios cargados a la Orden:

| Ref-Descripción | Hr/C | V/unitario | Dsc% | IVA | V/Neto |
|--|------|------------|--------|---------|-----------|
| S - MO - SINCRONIZACION MOTOR | 1.00 | 15,993.20 | 0.00 % | 19.00 % | 15,993.20 |
| S - MO - REVISION STROBER * | 1.00 | 40,000.00 | 0.00 % | 19.00 % | 40,000.00 |
| S - MO - REVISION SIRENA * | 1.00 | 40,000.00 | 0.00 % | 19.00 % | 40,000.00 |
| S - MO - MANTENIMIENTO SUSPENSION TRASERA * | 1.00 | 95,000.00 | 0.00 % | 19.00 % | 95,000.00 |
| S - MO - ENGRASE CUNAS DIRECCION | 1.00 | 10,662.13 | 0.00 % | 19.00 % | 10,662.13 |
| S - MO - AJUSTE DE PIEZAS Y LUBRICACION (CADENA) | 1.00 | 10,662.13 | 0.00 % | 19.00 % | 10,662.13 |
| S - MO - DESMONTAR Y SELLAR CULATIN | 1.00 | 63,000.00 | 0.00 % | 19.00 % | 63,000.00 |
| S - MO - SISTEMA DE FRENOS | 1.00 | 10,662.13 | 0.00 % | 19.00 % | 10,662.13 |
| S - MO - LUBRICACION GUAYAS | 1.00 | 12,946.88 | 0.00 % | 19.00 % | 12,946.88 |
| S - MO - BUJIA | 1.00 | 2,589.78 | 0.00 % | 19.00 % | 2,589.78 |
| S - MO - CADENILLA REPARTICION | 1.00 | 38,840.62 | 0.00 % | 19.00 % | 38,840.62 |
| S - MO - DIAFRAGMA CARBURADOR | 1.00 | 25,893.75 | 0.00 % | 19.00 % | 25,893.75 |
| S - MO - DISCO EMBRAGUE | 1.00 | 25,893.75 | 0.00 % | 19.00 % | 25,893.75 |
| S - MO - EMPAQUE CULATIN | 1.00 | 12,946.88 | 0.00 % | 19.00 % | 12,946.88 |
| S - MO - EMPAQUE TAPA CLUTCH | 1.00 | 12,946.88 | 0.00 % | 19.00 % | 12,946.88 |
| S - MO - EMPAQUE VOLANTE | 1.00 | 12,946.88 | 0.00 % | 19.00 % | 12,946.88 |
| S - MO - ESPEJO DERECHO | 1.00 | 12,946.88 | 0.00 % | 19.00 % | 12,946.88 |
| S - MO - ESPEJO IZQUIERDO | 1.00 | 12,946.88 | 0.00 % | 19.00 % | 12,946.88 |
| S - MO - FILTRO AIRE | 1.00 | 12,946.88 | 0.00 % | 19.00 % | 12,946.88 |

| | | | | | | | |
|---|------|---------------------|------|---|-------|---|------------|
| S - MO - MANIQUETA CLUTCH | 1.00 | 12,946.88 | 0.00 | % | 19.00 | % | 12,946.88 |
| S - MO - NUCLEO EMBRAGUE | 1.00 | 25,893.75 | 0.00 | % | 19.00 | % | 25,893.75 |
| S - MO - ORING PERA NEUTRO | 1.00 | 12,946.88 | 0.00 | % | 19.00 | % | 12,946.88 |
| S - MO - SEPARADORES DISCOS CLUTCH | 1.00 | 25,893.75 | 0.00 | % | 19.00 | % | 25,893.75 |
| S - MO - SWITCH SIRENA | 1.00 | 12,946.88 | 0.00 | % | 19.00 | % | 12,946.88 |
| S - MO - SWITCH STROBER | 1.00 | 12,946.88 | 0.00 | % | 19.00 | % | 12,946.88 |
| S - MO - TAPA CENTRO EMBRAGUE | 1.00 | 25,893.75 | 0.00 | % | 19.00 | % | 25,893.75 |
| S - MO - ARREGLO AMORTIGUADOR TRASERO * | 1.00 | 760,000.00 | 0.00 | % | 19.00 | % | 760,000.00 |
| Subtotal Servicios | | 1,359,294.42 | | | | | |

Gran Total:

Subtotal : 2,718,147.04
 IVA : 516,447.95
 Ajuste al peso : 0.01
 Valor Total : 3,234,595.00

Notas Adicionales:
 Motivos Apertura : Contrato Mantenimiento
 Fecha Prometido : 2023-10-25 Fecha Cierre : 2023-10-25
 No existen pedidos pendientes para esta orden
 Abonos la Orden: 0
 * La Orden se encuentra: Cerrada *
 * La Orden tiene espejo *
 * La Orden no tiene plan *
 * La Orden no tiene ningún contrato *
 * La Orden no tiene planes asociados *

Impreso por Omega Cloud Versión 3.0. - Framessoft Solutions 900.266.799-2.



PRELIQUIDACIÓN ORDEN DE TRABAJO N° 68431

Omar Henry Cortés / Moto Mundial

79.204.832-5

Av CII 24 N° 100-80/92 / 4152498 - 5481004 3153294259

www.motomundial.com.co contacto@motomundial.com.co

Facturar a:

Nit/CC : 899999061-9

Cliente : SECRETARIA DISTRITAL DE MOVILIDAD

Tel: 3649400 0

Correo :

siifnacion.facturaelectronica@minhacienda.gov.co

Dir : CL 13 NRO. 37 - 35 PISO 3

Casillero : No.

Rombo : No.

Apertura : 2023-10-14

Hoy : 2023-10-26

Vehiculo:

OGE37E 17-1-0058

Suzuki / DR-X200 /Motor: -

Km / Tipo : 54714.00 / Gasolina

Chasis / Cilindraje : -- / 200

Modelo / Color : 2019 / UNIFORMADA

Detalle repuestos cargados a la Orden:

| Ref-Descripción | Cantidad | V/unitario | Dsc% | IVA | V/Neto |
|---------------------------------------|----------|------------|-------|---------|------------|
| R - ACEITE 4T - CUARTO | 1.00 | 20,450.05 | 0.00% | 19.00 % | 20,450.05 |
| R - BANDAS FRENO TRASERO - JUEGO | 1.00 | 55,968.56 | 0.00% | 19.00 % | 55,968.56 |
| R - FILTRO ACEITE - PIEZA | 1.00 | 18,297.41 | 0.00% | 19.00 % | 18,297.41 |
| R - FILTRO AIRE - PIEZA | 1.00 | 60,273.84 | 0.00% | 19.00 % | 60,273.84 |
| R - LLANTA TRASERA - PIEZA | 1.00 | 263,698.03 | 0.00% | 19.00 % | 263,698.03 |
| R - PASTILLAS FRENO DELANTERO - JUEGO | 1.00 | 77,494.93 | 0.00% | 19.00 % | 77,494.93 |

Subtotal Repuestos 496,182.82

Detalle mano de obra / servicios cargados a la Orden:

| Ref-Descripción | Hr/C | V/unitario | Dsc% | IVA | V/Neto |
|------------------------------------|------|------------|--------|---------|-----------|
| S - MO - ACEITE 4T | 1.00 | 2,589.78 | 0.00 % | 19.00 % | 2,589.78 |
| S - MO - BANDAS FRENO TRASERO | 1.00 | 12,946.88 | 0.00 % | 19.00 % | 12,946.88 |
| S - MO - FILTRO ACEITE | 1.00 | 12,946.88 | 0.00 % | 19.00 % | 12,946.88 |
| S - MO - FILTRO AIRE | 1.00 | 12,946.88 | 0.00 % | 19.00 % | 12,946.88 |
| S - MO - LLANTA TRASERA | 1.00 | 12,946.88 | 0.00 % | 19.00 % | 12,946.88 |
| S - MO - PASTILLAS FRENO DELANTERO | 1.00 | 12,946.88 | 0.00 % | 19.00 % | 12,946.88 |

Subtotal Servicios 67,324.18

Gran Total:

Subtotal : 563,507.00

IVA : 107,066.36

Ajuste al peso : -0.36

Valor Total : 670,573.00

Notas Adicionales:

Motivos Apertura : Contrato Mantenimiento

Fecha Prometido : 2023-10-26 Fecha Cierre : 2023-10-26

No existen pedidos pendientes para esta orden

Abonos la Orden: 0

* La Orden se encuentra: Cerrada *

* La Orden tiene espejo *

* La Orden no tiene plan *

* La Orden no tiene ningún contrato *

* La Orden no tiene planes asociados *

Impreso por Omega Cloud Versión .3.0. - Framesoft Solutions 900.266.799-2.



PRELIQUIDACIÓN ORDEN DE TRABAJO N° 68782

Omar Henry Cortés / Moto Mundial

79.204.832-5

Av CII 24 N° 100-80/92 / 4152498 - 5481004 3153294259

www.motomundial.com.co contacto@motomundial.com.co

Facturar a:

Nit/CC : 899999061-9

Cliente : SECRETARIA DISTRITAL DE MOVILIDAD

Tel: 3649400 0

Correo :

siifnacion.facturaelectronica@minhacienda.gov.co

Dir : CL 13 NRO. 37 - 35 PISO 3

Casillero : No.

Rombo : No.

Apertura : 2023-10-25

Vehículo:

OFS31E 17-1-0103

Suzuki / DR-X200 /Motor: -

Km / Tipo : 71212.00 / Gasolina

Chasis / Cilindraje : - / 200

Modelo / Color : 2019 / UNIFORMADA

Hoy : 2023-10-27

Detalle repuestos cargados a la Orden:

| Réf-Descripción | Cantidad | V/unitario | Dsc% | IVA | V/Neto |
|---------------------------------------|----------|------------|-------|---------|------------|
| R - ACEITE 4T - CUARTO | 1.00 | 20,450.05 | 0.00% | 19.00 % | 20,450.05 |
| R - BANDAS FRENO TRASERO - JUEGO | 1.00 | 55,968.56 | 0.00% | 19.00 % | 55,968.56 |
| R - FILTRO ACEITE - PIEZA | 1.00 | 18,297.41 | 0.00% | 19.00 % | 18,297.41 |
| R - FILTRO AIRE - PIEZA | 1.00 | 60,273.84 | 0.00% | 19.00 % | 60,273.84 |
| R - LLANTA DELANTERA - PIEZA | 1.00 | 193,737.33 | 0.00% | 19.00 % | 193,737.33 |
| R - LLANTA TRASERA - PIEZA | 1.00 | 263,698.03 | 0.00% | 19.00 % | 263,698.03 |
| R - PASTILLAS FRENO DELANTERO - JUEGO | 1.00 | 77,494.93 | 0.00% | 19.00 % | 77,494.93 |
| R - LUBRICACION GUAYAS - JUEGO | 1.00 | 23,679.01 | 0.00% | 19.00 % | 23,679.01 |

Subtotal Repuestos 713,599.16

Detalle mano de obra / servicios cargados a la Orden:

| Réf-Descripción | Hr/C | V/unitario | Dsc% | IVA | V/Neto |
|--|------|------------|--------|---------|-----------|
| S - MO - AJUSTE DE PIEZAS Y LUBRICACION (CADENA) | 1.00 | 10,662.13 | 0.00 % | 19.00 % | 10,662.13 |
| S - MO - ENGRASE CUNAS DIRECCION | 1.00 | 10,662.13 | 0.00 % | 19.00 % | 10,662.13 |
| S - MO - LUBRICACION GUAYAS | 1.00 | 12,946.88 | 0.00 % | 19.00 % | 12,946.88 |
| S - MO - MANTENIMIENTO LEVA FRENO * | 1.00 | 36,000.00 | 0.00 % | 19.00 % | 36,000.00 |
| S - MO - MANTENIMIENTO MORDAZA DELANTERA * | 1.00 | 48,000.00 | 0.00 % | 19.00 % | 48,000.00 |
| S - MO - MANTENIMIENTO SUSPENSION TRASERA * | 1.00 | 95,000.00 | 0.00 % | 19.00 % | 95,000.00 |
| S - MO - ACEITE 4T | 1.00 | 2,589.78 | 0.00 % | 19.00 % | 2,589.78 |
| S - MO - BANDAS FRENO TRASERO | 1.00 | 12,946.88 | 0.00 % | 19.00 % | 12,946.88 |
| S - MO - FILTRO ACEITE | 1.00 | 12,946.88 | 0.00 % | 19.00 % | 12,946.88 |
| S - MO - FILTRO AIRE | 1.00 | 12,946.88 | 0.00 % | 19.00 % | 12,946.88 |
| S - MO - LLANTA DELANTERA | 1.00 | 12,946.88 | 0.00 % | 19.00 % | 12,946.88 |
| S - MO - LLANTA TRASERA | 1.00 | 12,946.88 | 0.00 % | 19.00 % | 12,946.88 |
| S - MO - PASTILLAS FRENO DELANTERO | 1.00 | 12,946.88 | 0.00 % | 19.00 % | 12,946.88 |

Subtotal Servicios 293,542.20

Gran Total:

Subtotal : 1,007,141.36

IVA : 191,356.88

Ajuste al peso : -0.24

Valor Total : 1,198,498.00

Notas Adicionales:

Motivos Apertura : Mantenimiento Contrato

Fecha Prometido : 2023-10-27 Fecha Cierre : 2023-10-27

No existen pedidos pendientes para esta orden

Abonos la Orden: 0

* La Orden se encuentra: Cerrada *

* La Orden tiene espejo *

* La Orden no tiene plan *

* La Orden no tiene ningún contrato *

* La Orden no tiene planes asociados *



PRELIQUIDACIÓN ORDEN DE TRABAJO N° 67630
Omar Henry Cortés / Moto Mundial
79.204.832-5
Av CII 24 N° 100-80/92 / 4152498 - 5481004 3153294259
www.motomundial.com.co contacto@motomundial.com.co

Facturar a:

Nit/CC : 899999061-9
Cliente : SECRETARIA DISTRITAL DE MOVILIDAD
Tel: 3649400 0
Correo :
siifnacion.facturaelectronica@minhacienda.gov.co
Dir : CL 13 NRO. 37 - 35 PISO 3
Casillero : No. Rombo : No.

Vehículo:

OGD28E 17-9457
Suzuki / DR-X200 /Motor: 0
Km / Tipo : 70241.00 / Gasolina
Chasis / Cilindraje : 0 / 200
Modelo / Color : 2018 / UNIFORMDA
Apertura : 2023-09-13 Hoy : 2023-10-27

Detalle repuestos cargados a la Orden:

| Ref-Descripción | Cantidad | V/unitario | Dsc% | IVA | V/Neto |
|--|----------|------------|-------|---------|-----------|
| R - EMPAQUE TAPA DE CARTER DERECHA - PIEZA | 1.00 | 23,679.01 | 0.00% | 19.00 % | 23,679.01 |
| R - GUARDACADENA * | 1.00 | 70,000.00 | 0.00% | 19.00 % | 70,000.00 |
| R - TAPA CARTER * | 1.00 | 31,200.00 | 0.00% | 19.00 % | 31,200.00 |
| R - TAPON CARTER - PIEZA | 1.00 | 17,221.09 | 0.00% | 19.00 % | 17,221.09 |
| R - TORNILLO PARRILLA - JUEGO* | 1.00 | 16,500.00 | 0.00% | 19.00 % | 16,500.00 |

Subtotal Repuestos 158,600.10

Detalle mano de obra / servicios cargados a la Orden:

| Ref-Descripción | Hr/C | V/unitario | Dsc% | IVA | V/Neto |
|-------------------------------------|------|------------|--------|---------|-----------|
| S - MO - EXTRAER TONILLO | 2.00 | 45,000.00 | 0.00 % | 19.00 % | 90,000.00 |
| S - MO - GUARDACADENA * | 1.00 | 13,000.00 | 0.00 % | 19.00 % | 13,000.00 |
| S - MO - TAPA CARTER* | 1.00 | 17,000.00 | 0.00 % | 19.00 % | 17,000.00 |
| S - MO - TAPON CARTER | 1.00 | 12,946.88 | 0.00 % | 19.00 % | 12,946.88 |
| S - MO - TORNILLO PARRILLA - JUEGO* | 1.00 | 27,000.00 | 0.00 % | 19.00 % | 27,000.00 |

Subtotal Servicios 159,946.88

Gran Total:

Subtotal : 318,546.98
IVA : 60,523.93
Ajuste al peso : 0.09
Valor Total : 379,071.00

Notas Adicionales:

Motivos Apertura : Mantenimiento Contrato
Fecha Prometido : 2023-10-27 Fecha Cierre : 2023-10-27
No existen pedidos pendientes para esta orden
Abonos la Orden: 0
* La Orden se encuentra: Cerrada *
* La Orden tiene espejo *
* La Orden no tiene plan *
* La Orden no tiene ningún contrato *
* La Orden no tiene planes asociados *



PRELIQUIDACIÓN ORDEN DE TRABAJO N° 68836
Omar Henry Cortés / Moto Mundial
79.204.832-5
Av CII 24 N° 100-80/92 / 4152498 - 5481004 3153294259
www.motomundial.com.co contacto@motomundial.com.co

Facturar a:

Nit/CC : 899999061-9
Cliente : SECRETARIA DISTRITAL DE MOVILIDAD
Tel: 3649400 0
Correo :
siifnacion.facturaelectronica@minhacienda.gov.co
Dir : CL 13 NRO. 37 - 35 PISO 3
Casillero : No.

Vehículo:

OGD34E 17-9477
Suzuki / DR-X200 /Motor: O
Km / Tipo : 74280.00 / Gasolina
Chasis / Cilindraje : 0 / 200
Modelo / Color : 2018 / UNIFORMADA
Apertura : 2023-10-27 Hoy : 2023-10-27

Detalle repuestos cargados a la Orden:

| Ref-Descripción | Cantidad | V/unitario | Dsc% | IVA | V/Neto |
|------------------------------|----------|------------|-------|---------|-------------------|
| R - LLANTA DELANTERA - PIEZA | 1.00 | 193,737.33 | 0.00% | 19.00 % | 193,737.33 |
| Subtotal Repuestos | | | | | 193,737.33 |

Detalle mano de obra / servicios cargados a la Orden:

| Ref-Descripción | Hr/C | V/unitario | Dsc% | IVA | V/Neto |
|---------------------------|------|------------|--------|---------|------------------|
| S - MO - LLANTA DELANTERA | 1.00 | 12,946.88 | 0.00 % | 19.00 % | 12,946.88 |
| Subtotal Servicios | | | | | 12,946.88 |

Gran Total:

Subtotal : 206,684.21
IVA : 39,270.00
Ajuste al peso : -0.21
Valor Total : 245,954.00

Notas Adicionales:

Motivos Apertura : Mantenimiento Contrato
Fecha Prometido : 2023-10-27 Fecha Cierre : 2023-10-27
No existen pedidos pendientes para esta orden
Abonos la Orden: 0
* La Orden se encuentra: Cerrada *
* La Orden tiene espejo *
* La Orden no tiene plan *
* La Orden no tiene ningún contrato *
* La Orden no tiene planes asociados *
Impreso por Omega Cloud Versión .3.0. - Framesoft Solutions 900.266.799-2.

**PRELIQUIDACIÓN ORDEN DE TRABAJO N° 67894**

Omar Henry Cortés / Moto Mundial

79.204.832-5

Av CII 24 N° 100-80/92 / 4152498 - 5481004 3153294259

www.motomundial.com.co contacto@motomundial.com.co

Facturar a:

Nit/CC : 899999061-9

Cliente : SECRETARIA DISTRITAL DE MOVILIDAD

Tel: 3649400 0

Correo :

siifnacion.facturaelectronica@minhacienda.gov.co

Dir : CL 13 NRO. 37 - 35 PISO 3

Casillero : No.

Rombo : No.

Apertura : 2023-09-21

Hoy : 2023-10-30

Vehículo:

OFS14E 17-1-0086

Suzuki / DR-X200 /Motor: 0

Km / Tipo : 56620.00 / Gasolina

Chasis / Cilindraje : 0 / 200

Modelo / Color : 2019 / UNIFORMADA

Detalle repuestos cargados a la Orden:

| Ref-Descripción | Cantidad | V/Unitario | Dsc% | IVA | V/Neto |
|---------------------------------------|----------|------------|-------|---------|------------|
| R - ACEITE 4T - CUARTO | 1.00 | 20,450.05 | 0.00% | 19.00 % | 20,450.05 |
| R - BATERIA - PIEZA | 1.00 | 158,218.82 | 0.00% | 19.00 % | 158,218.82 |
| R - BOMBILLO FAROLA - PIEZA | 1.00 | 37,671.15 | 0.00% | 19.00 % | 37,671.15 |
| R - BUJIA - PIEZA | 1.00 | 12,915.82 | 0.00% | 19.00 % | 12,915.82 |
| R - DIRECCIONAL TRASERA - PIEZA | 1.00 | 129,158.22 | 0.00% | 19.00 % | 129,158.22 |
| R - ESPEJO DERECHO - PIEZA | 1.00 | 139,921.41 | 0.00% | 19.00 % | 139,921.41 |
| R - ESPEJO IZQUIERDO - PIEZA | 1.00 | 145,303.00 | 0.00% | 19.00 % | 145,303.00 |
| R - FILTRO ACEITE - PIEZA | 1.00 | 18,297.41 | 0.00% | 19.00 % | 18,297.41 |
| R - FILTRO AIRE - PIEZA | 1.00 | 60,273.84 | 0.00% | 19.00 % | 60,273.84 |
| R - GUAYA ACELERADOR - PIEZA | 1.00 | 67,808.06 | 0.00% | 19.00 % | 67,808.06 |
| R - KIT ARRASTRE - KIT | 1.00 | 548,922.44 | 0.00% | 19.00 % | 548,922.44 |
| R - MANIGUETA CLUTCH - PIEZA | 1.00 | 80,723.89 | 0.00% | 19.00 % | 80,723.89 |
| R - PASTILLAS FRENO DELANTERO - JUEGO | 1.00 | 77,494.93 | 0.00% | 19.00 % | 77,494.93 |
| R - PISTAS RODAMIENTO TRASERO * | 1.00 | 80,500.00 | 0.00% | 19.00 % | 80,500.00 |
| R - SWITCH DE ENCENDIDO - PIEZA | 1.00 | 76,418.61 | 0.00% | 19.00 % | 76,418.61 |

Subtotal Repuestos 1,654,077.65**Detalle mano de obra / servicios cargados a la Orden:**

| Ref-Descripción | Hr/C | V/Unitario | Dsc% | IVA | V/Neto |
|---|------|------------|--------|---------|------------|
| S - MO - ENCAMIZAR CAMPANA * | 1.00 | 138,000.00 | 0.00 % | 19.00 % | 138,000.00 |
| S - MO - MANTENIMIENTO SUSPENSION TRASERA * | 1.00 | 95,000.00 | 0.00 % | 19.00 % | 95,000.00 |
| S - MO - SINCRONIZACION MOTOR | 1.00 | 15,993.20 | 0.00 % | 19.00 % | 15,993.20 |
| S - MO - ACEITE 4T | 1.00 | 2,589.78 | 0.00 % | 19.00 % | 2,589.78 |
| S - MO - BATERIA | 1.00 | 12,946.88 | 0.00 % | 19.00 % | 12,946.88 |
| S - MO - BOMBILLO FAROLA | 1.00 | 12,946.88 | 0.00 % | 19.00 % | 12,946.88 |
| S - MO - BUJIA | 1.00 | 2,589.78 | 0.00 % | 19.00 % | 2,589.78 |
| S - MO - DIRECCIONAL TRASERA | 1.00 | 12,946.88 | 0.00 % | 19.00 % | 12,946.88 |
| S - MO - ESPEJO DERECHO | 1.00 | 12,946.88 | 0.00 % | 19.00 % | 12,946.88 |
| S - MO - ESPEJO IZQUIERDO | 1.00 | 12,946.88 | 0.00 % | 19.00 % | 12,946.88 |
| S - MO - FILTRO ACEITE | 1.00 | 12,946.88 | 0.00 % | 19.00 % | 12,946.88 |
| S - MO - FILTRO AIRE | 1.00 | 12,946.88 | 0.00 % | 19.00 % | 12,946.88 |
| S - MO - GUAYA ACELERADOR | 1.00 | 12,946.88 | 0.00 % | 19.00 % | 12,946.88 |
| S - MO - KIT ARRASTRE | 1.00 | 12,946.88 | 0.00 % | 19.00 % | 12,946.88 |
| S - MO - MANIGUETA CLUTCH | 1.00 | 12,946.88 | 0.00 % | 19.00 % | 12,946.88 |
| S - MO - PASTILLAS FRENO DELANTERO | 1.00 | 12,946.88 | 0.00 % | 19.00 % | 12,946.88 |
| S - MO - PISTAS RODAMIENTO TRASERO * | 1.00 | 17,250.00 | 0.00 % | 19.00 % | 17,250.00 |
| S - MO - SWITCH DE ENCENDIDO | 1.00 | 25,893.75 | 0.00 % | 19.00 % | 25,893.75 |

Subtotal Servicios 439,732.19**Gran Total:****Subtotal : 2,093,809.84****IVA : 397,823.92**

Ajuste al peso : 0.24
Valor Total : 2,491,634.00

Notas Adicionales:
Motivos Apertura : Mantenimiento Contrato
Fecha Prometido : 2023-10-30 Fecha Cierre : 2023-10-30
No existen pedidos pendientes para esta orden
Abonos la Orden: 0
* La Orden se encuentra: Cerrada *
* La Orden tiene espejo *
* La Orden no tiene plan *
* La Orden no tiene ningún contrato *
* La Orden no tiene planes asociados *

Impreso por Omega Cloud Versión 3.0. - Framessoft Solutions 900,266,799-2.

**PRELIQUIDACIÓN ORDEN DE TRABAJO N° 68071**

Omar Henry Cortés / Moto Mundial

79.204.832-5

Av CII 24 N° 100-80/92 / 4152498 - 5481004 3153294259

www.motomundial.com.co contacto@motomundial.com.co

Facturar a:

Nit/CC : 899999061-9

Cliente : SECRETARIA DISTRITAL DE MOVILIDAD

Tel: 3649400 0

Correo :

siifnacion.facturaelectronica@minhacienda.gov.co

Dir : CL 13 NRO. 37 - 35 PISO 3

Casillero : No.

Rombo : No.

Apertura : 2023-09-28

Hoy : 2023-10-30

Vehículo:

DDZ09E 17-7886

Suzuki / INAZUMA 250 /Motor: 0

Km / Tipo : 94275.00 / Gasolina

Chasis / Cilindraje : 0 / 250

Modelo / Color : 2017 / UNIFORMADA

Detalle repuestos cargados a la Orden:

| Ref-Descripción | Cantidad | V/Unitario | Dsc% | IVA | V/Neto |
|--|----------|------------|-------|---------|------------|
| R - ACEITE 10W40 - CUARTO* | 0.00 | 70,000.00 | 0.00% | 19.00 % | 0.00 |
| R - ACEITE HIDRAULICO - PINTA | 1.00 | 24,755.32 | 0.00% | 19.00 % | 24,755.32 |
| R - ARANDELA TAPON CARTER* | 1.00 | 7,500.00 | 0.00% | 19.00 % | 7,500.00 |
| R - BOMBILLO PILOTO - PIEZA | 2.00 | 4,210.51 | 0.00% | 19.00 % | 8,421.02 |
| R - BOMBILLO STOP - PIEZA | 1.00 | 9,686.86 | 0.00% | 19.00 % | 9,686.86 |
| R - BUJIA - PIEZA | 2.00 | 12,915.82 | 0.00% | 19.00 % | 25,831.64 |
| R - CAUCHO CAMPANA - PIEZA | 5.00 | 25,831.64 | 0.00% | 19.00 % | 129,158.20 |
| R - CUNAS DIRECCION - KIT | 1.00 | 172,210.96 | 0.00% | 19.00 % | 172,210.96 |
| R - DISCO FRENO DELANTERO - PIEZA | 1.00 | 247,553.25 | 0.00% | 19.00 % | 247,553.25 |
| R - DISCO FRENO TRASERO - PIEZA | 1.00 | 236,790.07 | 0.00% | 19.00 % | 236,790.07 |
| R - EMPAQUE TAPA DE CARTER DERECHA - PIEZA | 1.00 | 23,679.01 | 0.00% | 19.00 % | 23,679.01 |
| R - FILTRO ACEITE - PIEZA | 0.00 | 18,297.41 | 0.00% | 19.00 % | 0.00 |
| R - FILTRO AIRE - PIEZA | 1.00 | 60,273.84 | 0.00% | 19.00 % | 60,273.84 |
| R - KIT ARRASTRE - KIT | 1.00 | 548,922.44 | 0.00% | 19.00 % | 548,922.44 |
| R - LIQUIDO DE FRENOS - CUARTO | 1.00 | 23,679.01 | 0.00% | 19.00 % | 23,679.01 |
| R - LUBRICACION GUAYAS - JUEGO | 1.00 | 23,679.01 | 0.00% | 19.00 % | 23,679.01 |
| R - ORING PERA NEUTRO - PIEZA | 1.00 | 6,996.57 | 0.00% | 19.00 % | 6,996.57 |
| R - ORING REFRIGERANTE CULATA * | 1.00 | 29,000.00 | 0.00% | 19.00 % | 29,000.00 |
| R - PASTILLAS FRENO DELANTERO - JUEGO | 1.00 | 77,494.93 | 0.00% | 19.00 % | 77,494.93 |
| R - PASTILLAS FRENO TRASERA - JUEGO | 1.00 | 107,631.85 | 0.00% | 19.00 % | 107,631.85 |
| R - ROSCA HELICOI * | 1.00 | 30,000.00 | 0.00% | 19.00 % | 30,000.00 |
| R - TAPON CARTER - PIEZA | 1.00 | 17,221.09 | 0.00% | 19.00 % | 17,221.09 |

Subtotal Repuestos 1,810,485.07**Detalle mano de obra / servicios cargados a la Orden:**

| Ref-Descripción | Hr/C | V/Unitario | Dsc% | IVA | V/Neto |
|---|------|------------|--------|---------|------------|
| S - MO - LAVADA INYECTOR * | 2.00 | 161,000.00 | 0.00 % | 19.00 % | 322,000.00 |
| S - MO - SINCRONIZACION MOTOR | 1.00 | 15,993.20 | 0.00 % | 19.00 % | 15,993.20 |
| S - MO - MANTENIMIENTO SUSPENSION TRASERA * | 1.00 | 95,000.00 | 0.00 % | 19.00 % | 95,000.00 |
| S - MO - TAPIZAR SILLIN * | 1.00 | 70,000.00 | 0.00 % | 19.00 % | 70,000.00 |
| S - MO - LUBRICACION GUAYAS | 1.00 | 12,946.88 | 0.00 % | 19.00 % | 12,946.88 |
| S - MO - ACEITE HIDRAULICO | 1.00 | 25,893.75 | 0.00 % | 19.00 % | 25,893.75 |
| S - MO - ARANDELA TAPON CARTER* | 1.00 | 9,800.00 | 0.00 % | 19.00 % | 9,800.00 |
| S - MO - BOMBILLO PILOTO | 2.00 | 5,331.07 | 0.00 % | 19.00 % | 10,662.14 |
| S - MO - BOMBILLO STOP | 1.00 | 2,589.78 | 0.00 % | 19.00 % | 2,589.78 |
| S - MO - BUJIA | 2.00 | 2,589.78 | 0.00 % | 19.00 % | 5,179.56 |
| S - MO - CAUCHO CAMPANA | 1.00 | 12,946.88 | 0.00 % | 19.00 % | 12,946.88 |
| S - MO - CUNAS DIRECCION | 1.00 | 38,840.62 | 0.00 % | 19.00 % | 38,840.62 |
| S - MO - DISCO FRENO DELANTERO | 1.00 | 12,946.88 | 0.00 % | 19.00 % | 12,946.88 |
| S - MO - DISCO FRENO TRASERO | 1.00 | 12,946.88 | 0.00 % | 19.00 % | 12,946.88 |
| S - MO - EMPAQUE TAPA DE CARTER DERECHA | 1.00 | 12,946.88 | 0.00 % | 19.00 % | 12,946.88 |

| | | | | | | | |
|--------------------------------------|------|------------|------|---|-------|---|------------|
| S - MO - FILTRO AIRE | 1.00 | 12,946.88 | 0.00 | % | 19.00 | % | 12,946.88 |
| S - MO - KIT ARRASTRE | 1.00 | 12,946.88 | 0.00 | % | 19.00 | % | 12,946.88 |
| S - MO - LIQUIDO DE FRENOS | 1.00 | 12,946.88 | 0.00 | % | 19.00 | % | 12,946.88 |
| S - MO - ORING PERA NEUTRO | 1.00 | 12,946.88 | 0.00 | % | 19.00 | % | 12,946.88 |
| S - MO - ORING REFRIGERANTE CULATA * | 1.00 | 100,000.00 | 0.00 | % | 19.00 | % | 100,000.00 |
| S - MO - PASTILLAS FRENO DELANTERO | 1.00 | 12,946.88 | 0.00 | % | 19.00 | % | 12,946.88 |
| S - MO - PASTILLAS FRENO TRASERA | 1.00 | 12,946.88 | 0.00 | % | 19.00 | % | 12,946.88 |
| S - MO - ROSCA HELICOI * | 1.00 | 19,000.00 | 0.00 | % | 19.00 | % | 19,000.00 |
| S - MO - TAPON CARTER | 1.00 | 12,946.88 | 0.00 | % | 19.00 | % | 12,946.88 |
| Subtotal Servicios 870,321.61 | | | | | | | |

Gran Total:

Subtotal : 2,680,806.68
 IVA : 509,353.30
 Ajuste al peso : 0.02
 Valor Total : 3,190,160.00

Notas Adicionales:
 Motivos Apertura : Contrato Mantenimiento
 Fecha Prometido : 2023-10-30 Fecha Cierre : 2023-10-30
 No existen pedidos pendientes para esta orden
 Abonos la Orden: 0

* La Orden se encuentra: Cerrada *
 * La Orden tiene espejo *
 * La Orden no tiene plan *
 * La Orden no tiene ningun contrato *
 * La Orden no tiene planes asociados *

Impreso por Omega Cloud Versión 3.0. - Framessoft Solutions 900.266.799-2.

PRELIQUIDACIÓN ORDEN DE TRABAJO N° 68936

Omar Henry Cortés / Moto Mundial

79.204.832-5

Av CII 24 N° 100-80/92 / 4152498 - 5481004 3153294259

www.motomundial.com.co contacto@motomundial.com.co

**Facturar a:**

Nit/CC : 899999061-9

Cliente : SECRETARIA DISTRITAL DE MOVILIDAD

Tel: 3649400 0

Correo :

siifnacion.facturaelectronica@minhacienda.gov.co

Dir : CL 13 NRO. 37 - 35 PISO 3

Casillero : No.

Rombo : No.

Apertura : 2023-10-31

Hoy : 2023-10-31

Vehículo:

OGD56E 17-9499

Suzuki / DR-X200 / Motor: -

Km / Tipo : 84900.00 / Gasolina

Chasis / Cilindraje : - / 200

Modelo / Color : 2018 / UNIFORMADA

Detalle repuestos cargados a la Orden:

| Ref-Descripción | Cantidad | V/unitario | Dsc% | IVA | V/Neto |
|---------------------------------------|----------|------------|-------|---------|------------|
| R - ACEITE 4T - CUARTO | 1.00 | 20,450.05 | 0.00% | 19.00 % | 20,450.05 |
| R - BANDAS FRENO TRASERO - JUEGO | 1.00 | 55,968.56 | 0.00% | 19.00 % | 55,968.56 |
| R - CUNAS DIRECCION - KIT | 1.00 | 172,210.96 | 0.00% | 19.00 % | 172,210.96 |
| R - FILTRO ACEITE - PIEZA | 1.00 | 18,297.41 | 0.00% | 19.00 % | 18,297.41 |
| R - FILTRO AIRE - PIEZA | 1.00 | 60,273.84 | 0.00% | 19.00 % | 60,273.84 |
| R - LLANTA DELANTERA - PIEZA | 1.00 | 193,737.33 | 0.00% | 19.00 % | 193,737.33 |
| R - LLANTA TRASERA - PIEZA | 1.00 | 263,698.03 | 0.00% | 19.00 % | 263,698.03 |
| R - PASTILLAS FRENO DELANTERO - JUEGO | 1.00 | 77,494.93 | 0.00% | 19.00 % | 77,494.93 |
| R - RESORTE MULETA - PIEZA | 1.00 | 11,624.64 | 0.00% | 19.00 % | 11,624.64 |
| R - TORNILLO PORTABANDAS * | 1.00 | 29,000.00 | 0.00% | 19.00 % | 29,000.00 |

Subtotal Repuestos 902,755.75

Detalle mano de obra / servicios cargados a la Orden:

| Ref-Descripción | Hr/C | V/unitario | Dsc% | IVA | V/Neto |
|--|------|------------|--------|---------|-----------|
| S - MO - AJUSTE DE PIEZAS Y LUBRICACION (CADENA) | 1.00 | 10,662.13 | 0.00 % | 19.00 % | 10,662.13 |
| S - MO - ACEITE 4T | 1.00 | 2,589.78 | 0.00 % | 19.00 % | 2,589.78 |
| S - MO - BANDAS FRENO TRASERO | 1.00 | 12,946.88 | 0.00 % | 19.00 % | 12,946.88 |
| S - MO - CUNAS DIRECCION | 1.00 | 38,840.62 | 0.00 % | 19.00 % | 38,840.62 |
| S - MO - FILTRO ACEITE | 1.00 | 12,946.88 | 0.00 % | 19.00 % | 12,946.88 |
| S - MO - FILTRO AIRE | 1.00 | 12,946.88 | 0.00 % | 19.00 % | 12,946.88 |
| S - MO - LLANTA DELANTERA | 1.00 | 12,946.88 | 0.00 % | 19.00 % | 12,946.88 |
| S - MO - LLANTA TRASERA | 1.00 | 12,946.88 | 0.00 % | 19.00 % | 12,946.88 |
| S - MO - PASTILLAS FRENO DELANTERO | 1.00 | 12,946.88 | 0.00 % | 19.00 % | 12,946.88 |
| S - MO - RESORTE MULETA | 1.00 | 2,589.78 | 0.00 % | 19.00 % | 2,589.78 |
| S - MO - TORNILLO PORTABANDAS * | 1.00 | 37,000.00 | 0.00 % | 19.00 % | 37,000.00 |

Subtotal Servicios 169,363.59

Gran Total:

Subtotal : 1,072,119.34

IVA : 203,702.70

Ajuste al peso : -0.04

Valor Total : 1,275,822.00

Notas Adicionales:

Motivos Apertura : Contrato Mantenimiento

Fecha Prometido : 2023-10-31 Fecha Cierre : 2023-10-31

No existen pedidos pendientes para esta orden

Abonos la Orden: 0

* La Orden se encuentra: Cerrada *

* La Orden tiene espejo *

* La Orden no tiene plan *

* La Orden no tiene ningún contrato *

* La Orden no tiene planes asociados *



PRELIQUIDACIÓN ORDEN DE TRABAJO N° 67451

Omar Henry Cortés / Moto Mundial

79.204.832-5

Av CII 24 N° 100-80/92 / 4152498 - 5481004 3153294259

www.motomundial.com.co contacto@motomundial.com.co

Facturar a:

Nit/CC : 899999061-9

Cliente : SECRETARIA DISTRITAL DE MOVILIDAD

Tel: 3649400 0

Correo :

siifnacion.facturaelectronica@minhacienda.gov.co

Dir : CL 13 NRO. 37 - 35 PISO 3

Casillero : No.

Rombo : No.

Apertura : 2023-09-06

Vehículo:

OGC51E 17-9412

Suzuki / DR-X200 / Motor: 0

Km / Tipo : 66538.00 / Gasolina

Chasis / Cilindraje : 0 / 200

Modelo / Color : 2019 / UNIFORMADA

Hoy : 2023-11-01

Detalle repuestos cargados a la Orden:

| Ref-Descripción | Cantidad | V/unitario | Dsc% | IVA | V/Neto |
|---------------------------------------|----------|------------|-------|---------|-----------|
| R - BANDAS FRENO TRASERO - JUEGO | 1.00 | 55,968.56 | 0.00% | 19.00 % | 55,968.56 |
| R - EMPAQUETADURA MORDAZA DELANTERA * | 1.00 | 89,700.00 | 0.00% | 19.00 % | 89,700.00 |
| R - PASTILLAS FRENO DELANTERO - JUEGO | 1.00 | 77,494.93 | 0.00% | 19.00 % | 77,494.93 |
| R - PERA FRENO TRASERO - PIEZA | 1.00 | 47,358.01 | 0.00% | 19.00 % | 47,358.01 |
| R - PIN VARILLA FRENO* | 1.00 | 1,200.00 | 0.00% | 19.00 % | 1,200.00 |
| R - TAPA VALVULA - PIEZA | 1.00 | 19,373.74 | 0.00% | 19.00 % | 19,373.74 |
| R - TAPON CULATIN - PIEZA | 1.00 | 18,297.41 | 0.00% | 19.00 % | 18,297.41 |
| R - TORNILLO PORTABANDAS * | 1.00 | 29,000.00 | 0.00% | 19.00 % | 29,000.00 |
| R - VARILLA FRENO - PIEZA | 1.00 | 33,580.74 | 0.00% | 19.00 % | 33,580.74 |

Subtotal Repuestos 371,973.39

Detalle mano de obra / servicios cargados a la Orden:

| Ref-Descripción | Hr/C | V/unitario | Dsc% | IVA | V/Neto |
|--|------|------------|--------|---------|-----------|
| S - MO - DESMONTAR Y SELLAR CULATIN | 1.00 | 63,000.00 | 0.00 % | 19.00 % | 63,000.00 |
| S - MO - BANDAS FRENO TRASERO | 1.00 | 12,946.88 | 0.00 % | 19.00 % | 12,946.88 |
| S - MO - EMPAQUETADURA MORDAZA DELANTERA * | 1.00 | 3,000.00 | 0.00 % | 19.00 % | 3,000.00 |
| S - MO - MANTENIMIENTO LEVA FRENO * | 1.00 | 36,000.00 | 0.00 % | 19.00 % | 36,000.00 |
| S - MO - PASTILLAS FRENO DELANTERO | 1.00 | 12,946.88 | 0.00 % | 19.00 % | 12,946.88 |
| S - MO - PERA FRENO TRASERO | 1.00 | 12,946.88 | 0.00 % | 19.00 % | 12,946.88 |
| S - MO - TAPA VALVULA | 1.00 | 12,946.88 | 0.00 % | 19.00 % | 12,946.88 |
| S - MO - TAPON CULATIN | 1.00 | 12,946.88 | 0.00 % | 19.00 % | 12,946.88 |
| S - MO - TORNILLO PORTABANDAS * | 1.00 | 25,893.75 | 0.00 % | 19.00 % | 25,893.75 |
| S - MO - VARILLA FRENO | 1.00 | 37,000.00 | 0.00 % | 19.00 % | 37,000.00 |

Subtotal Servicios 229,628.15

Gran Total:

Subtotal : 601,601.54

IVA : 114,304.31

Ajuste al peso : 0.15

Valor Total : 715,906.00

Notas Adicionales:

Motivos Apertura : Contrato Mantenimiento

Fecha Prometido : 2023-11-01 Fecha Cierre : 2023-11-01

No existen pedidos pendientes para esta orden

Abonos la Orden: 0

* La Orden se encuentra: Cerrada *

* La Orden tiene espejo *

* La Orden no tiene plan *

* La Orden no tiene ningún contrato *

* La Orden no tiene planes asociados *



PRELIQUIDACIÓN ORDEN DE TRABAJO N° 69075
Omar Henry Cortés / Moto Mundial
79.204.832-5
Av CII 24 N° 100-80/92 / 4152498 - 5481004 3153294259
www.motomundial.com.co contacto@motomundial.com.co

Facturar a:

Nit/CC : 899999061-9
Cliente : SECRETARIA DISTRITAL DE MOVILIDAD
Tel: 3649400 0
Correo :
siifnacion.facturaelectronica@minhacienda.gov.co
Dir : CL 13 NRO. 37 - 35 PISO 3
Casillero : No. Rombo : No.

Vehículo:

OGD01E 17-9437
Suzuki / DR-X200 /Motor: -
Km / Tipo : 87372.00 / Gasolina
Chasis / Cilindraje : - / 200
Modelo / Color : 2017 / UNIFORMADA
Apertura : 2023-11-04 Hoy : 2023-11-04

Detalle repuestos cargados a la Orden:

| Ref-Descripción | Cantidad | V/Unitario | Dsc% | IVA | V/Neto |
|---------------------------------------|----------|------------|-------|---------|------------|
| R - ACEITE 4T - CUARTO | 1.00 | 20,450.05 | 0.00% | 19.00 % | 20,450.05 |
| R - BANDAS FRENO TRASERO - JUEGO | 1.00 | 55,968.56 | 0.00% | 19.00 % | 55,968.56 |
| R - FILTRO ACEITE - PIEZA | 1.00 | 18,297.41 | 0.00% | 19.00 % | 18,297.41 |
| R - FILTRO AIRE - PIEZA | 1.00 | 60,273.84 | 0.00% | 19.00 % | 60,273.84 |
| R - LLANTA DELANTERA - PIEZA | 1.00 | 193,737.33 | 0.00% | 19.00 % | 193,737.33 |
| R - PASTILLAS FRENO DELANTERO - JUEGO | 1.00 | 77,494.93 | 0.00% | 19.00 % | 77,494.93 |

Subtotal Repuestos 426,222.12

Detalle mano de obra / servicios cargados a la Orden:

| Ref-Descripción | Hr/C | V/unitario | Dsc% | IVA | V/Neto |
|------------------------------------|------|------------|--------|---------|-----------|
| S - MO - ACEITE 4T | 1.00 | 2,589.78 | 0.00 % | 19.00 % | 2,589.78 |
| S - MO - BANDAS FRENO TRASERO | 1.00 | 12,946.88 | 0.00 % | 19.00 % | 12,946.88 |
| S - MO - FILTRO ACEITE | 1.00 | 12,946.88 | 0.00 % | 19.00 % | 12,946.88 |
| S - MO - FILTRO AIRE | 1.00 | 12,946.88 | 0.00 % | 19.00 % | 12,946.88 |
| S - MO - LLANTA DELANTERA | 1.00 | 12,946.88 | 0.00 % | 19.00 % | 12,946.88 |
| S - MO - PASTILLAS FRENO DELANTERO | 1.00 | 12,946.88 | 0.00 % | 19.00 % | 12,946.88 |

Subtotal Servicios 67,324.18

Gran Total:

Subtotal : 493,546.30
IVA : 93,773.82
Ajuste al peso : -0.12
Valor Total : 587,320.00

Notas Adicionales:

Motivos Apertura : Mantenimiento Contrato
Fecha Prometido : 2023-11-04 Fecha Cierre : 2023-11-04
No existen pedidos pendientes para esta orden
Abonos la Orden: 0
* La Orden se encuentra: Cerrada *
* La Orden tiene espejo *
* La Orden no tiene plan *
* La Orden no tiene ningún contrato *
* La Orden no tiene planes asociados *



PRELIQUIDACIÓN ORDEN DE TRABAJO N° 68495

Omar Henry Cortés / Moto Mundial

79.204.832-5

Av CII 24 N° 100-80/92 / 4152498 - 5481004 3153294259

www.motomundial.com.co contacto@motomundial.com.co

Facturar a:

Nit/CC : 899999061-9

Cliente : SECRETARIA DISTRITAL DE MOVILIDAD

Tel: 3649400 0

Correo :

siifnacion.facturaelectronica@minhacienda.gov.co

Dir : CL 13 NRO. 37 - 35 PISO 3

Casillero : No.

Rombo : No.

Apertura : 2023-10-17

Hoy : 2023-11-06

Vehículo:

AWS90D 17-6130

Suzuki / DL 650 /Motor: -

Km / Tipo : 0.00 / Gasolina

Chasis / Cilindraje : - / 650

Modelo / Color : 2014 / UNIFORMADA

Detalle repuestos cargados a la Orden:

| Ref-Descripción | Cantidad | V/unitario | Dsc% | IVA | V/Neto |
|---|----------|------------|-------|---------|------------|
| R - BATERIA - PIEZA | 1.00 | 158,218.82 | 0.00% | 19.00 % | 158,218.82 |
| R - FILTRO ACEITE - PIEZA | 1.00 | 37,671.15 | 0.00% | 19.00 % | 37,671.15 |
| R - FILTRO AIRE - PIEZA | 1.00 | 81,800.21 | 0.00% | 19.00 % | 81,800.21 |
| R - PASTILLAS FRENO DELANTERO DER - JUEGO | 2.00 | 201,271.56 | 0.00% | 19.00 % | 402,543.12 |
| R - PASTILLAS FRENO DELANTERO IZQ - JUEGO | 1.00 | 204,500.51 | 0.00% | 19.00 % | 204,500.51 |
| R - PASTILLAS FRENO TRASERA - JUEGO | 1.00 | 161,447.78 | 0.00% | 19.00 % | 161,447.78 |
| R - PITO - PIEZA | 1.00 | 49,510.65 | 0.00% | 19.00 % | 49,510.65 |
| R - RELAY ARRANQUE - PIEZA | 1.00 | 111,937.12 | 0.00% | 19.00 % | 111,937.12 |

Subtotal Repuestos 1,207,629.36

Detalle mano de obra / servicios cargados a la Orden:

| Ref-Descripción | Hr/C | V/unitario | Dsc% | IVA | V/Neto |
|--|------|------------|--------|---------|-----------|
| S - MO - TAPIZAR SILLIN * | 1.00 | 70,000.00 | 0.00 % | 19.00 % | 70,000.00 |
| S - MO - MANTENIMIENTO MOTOR DE ARRANQUE * | 1.00 | 70,000.00 | 0.00 % | 19.00 % | 70,000.00 |
| S - MO - REVISION SISTEMA DE CARGA * | 1.00 | 80,000.00 | 0.00 % | 19.00 % | 80,000.00 |
| S - MO - BATERIA | 1.00 | 12,946.88 | 0.00 % | 19.00 % | 12,946.88 |
| S - MO - FILTRO ACEITE | 1.00 | 12,946.88 | 0.00 % | 19.00 % | 12,946.88 |
| S - MO - FILTRO AIRE | 1.00 | 25,893.75 | 0.00 % | 19.00 % | 25,893.75 |
| S - MO - PASTILLAS FRENO DELANTERO DER | 2.00 | 12,946.88 | 0.00 % | 19.00 % | 25,893.76 |
| S - MO - PASTILLAS FRENO DELANTERO IZQ | 1.00 | 12,946.88 | 0.00 % | 19.00 % | 12,946.88 |
| S - MO - PASTILLAS FRENO TRASERA | 1.00 | 12,946.88 | 0.00 % | 19.00 % | 12,946.88 |
| S - MO - PITO | 1.00 | 2,589.78 | 0.00 % | 19.00 % | 2,589.78 |
| S - MO - RELAY ARRANQUE | 1.00 | 12,946.88 | 0.00 % | 19.00 % | 12,946.88 |

Subtotal Servicios 339,111.69

Gran Total:

Subtotal : 1,546,741.05

IVA : 293,880.81

Ajuste al peso : 0.14

Valor Total : 1,840,622.00

Notas Adicionales:

Motivos Apertura : Mantenimiento Contrato

Fecha Prometido : 2023-11-06 Fecha Cierre : 2023-11-06

No existen pedidos pendientes para esta orden

Abonos la Orden: 0

* La Orden se encuentra: Cerrada *

* La Orden tiene espejo *

* La Orden no tiene plan *

* La Orden no tiene ningún contrato *

* La Orden no tiene planes asociados *

PRELIQUIDACIÓN ORDEN DE TRABAJO N° 66440

Omar Henry Cortés / Moto Mundial

79.204.832-5

Av CII 24 N° 100-80/92 / 4152498 - 5481004 3153294259

www.motomundial.com.co contacto@motomundial.com.co

**Facturar a:**

Nit/CC : 899999061-9

Cliente : SECRETARIA DISTRITAL DE MOVILIDAD

Tel: 3649400 0

Correo :

siifnacion.facturaelectronica@minhacienda.gov.co

Dir : CL 13 NRO. 37 - 35 PISO 3

Casillero : No.

Rombo : No.

Apertura : 2023-07-29

Hoy : 2023-11-07

Vehículo:

DDS01E 17-7911

Suzuki / INAZUMA 250 /Motor: 0

Km / Tipo : 114764.00 / Gasolina

Chasis / Cilindraje : 0 / 250

Modelo / Color : 2017 / UNIFORMADA

Detalle repuestos cargados a la Orden:

| Ref-Descripción | Cantidad | V/unitario | Dsc% | IVA | V/Neto |
|---------------------------------------|----------|------------|-------|---------|------------|
| R - ACEITE 10W40 - CUARTO* | 3.00 | 70,000.00 | 0.00% | 19.00 % | 210,000.00 |
| R - ANILLOS - JUEGO | 4.00 | 118,395.04 | 0.00% | 19.00 % | 473,580.16 |
| R - BUJIA - PIEZA | 2.00 | 12,915.82 | 0.00% | 19.00 % | 25,831.64 |
| R - DISCO EMBRAGUE - KIT | 1.00 | 392,856.25 | 0.00% | 19.00 % | 392,856.25 |
| R - EMPAQUETADURA MOTOR - KIT | 2.00 | 216,340.02 | 0.00% | 19.00 % | 432,680.04 |
| R - FILTRO ACEITE - PIEZA | 1.00 | 18,297.41 | 0.00% | 19.00 % | 18,297.41 |
| R - FILTRO AIRE - PIEZA | 1.00 | 60,273.84 | 0.00% | 19.00 % | 60,273.84 |
| R - KIT PISTON - KIT | 2.00 | 172,210.96 | 0.00% | 19.00 % | 344,421.92 |
| R - PASTILLAS FRENO DELANTERO - JUEGO | 1.00 | 77,494.93 | 0.00% | 19.00 % | 77,494.93 |
| R - PASTILLAS FRENO TRASERA - JUEGO | 1.00 | 107,631.85 | 0.00% | 19.00 % | 107,631.85 |
| R - SELLO VALVULAS - PIEZA | 4.00 | 11,624.64 | 0.00% | 19.00 % | 46,498.56 |
| R - VALVULA ADMISION - JUEGO | 2.00 | 58,121.20 | 0.00% | 19.00 % | 116,242.40 |
| R - VALVULA ESCAPE - JUEGO | 2.00 | 24,818.64 | 0.00% | 19.00 % | 49,637.28 |

Subtotal Repuestos 2,355,446.28**Detalle mano de obra / servicios cargados a la Orden:**

| Ref-Descripción | Hr/C | V/unitario | Dsc% | IVA | V/Neto |
|------------------------------------|------|------------|--------|---------|------------|
| S - MO - SINCRONIZACION MOTOR | 1.00 | 15,993.20 | 0.00 % | 19.00 % | 15,993.20 |
| S - MO - RECTIFICAR CILINDRO * | 2.00 | 85,000.00 | 0.00 % | 19.00 % | 170,000.00 |
| S - MO - ACEITE 10W40 * | 3.00 | 2,589.78 | 0.00 % | 19.00 % | 7,769.34 |
| S - MO - ANILLOS | 4.00 | 103,575.01 | 0.00 % | 19.00 % | 414,300.04 |
| S - MO - BUJIA | 2.00 | 2,589.78 | 0.00 % | 19.00 % | 5,179.56 |
| S - MO - DISCO EMBRAGUE | 1.00 | 25,893.75 | 0.00 % | 19.00 % | 25,893.75 |
| S - MO - EMPAQUETADURA MOTOR | 2.00 | 103,575.01 | 0.00 % | 19.00 % | 207,150.02 |
| S - MO - FILTRO ACEITE | 1.00 | 12,946.88 | 0.00 % | 19.00 % | 12,946.88 |
| S - MO - FILTRO AIRE | 1.00 | 12,946.88 | 0.00 % | 19.00 % | 12,946.88 |
| S - MO - KIT PISTON | 2.00 | 77,681.25 | 0.00 % | 19.00 % | 155,362.50 |
| S - MO - PASTILLAS FRENO DELANTERO | 1.00 | 12,946.88 | 0.00 % | 19.00 % | 12,946.88 |
| S - MO - PASTILLAS FRENO TRASERA | 1.00 | 12,946.88 | 0.00 % | 19.00 % | 12,946.88 |
| S - MO - SELLO VALVULAS | 4.00 | 51,787.50 | 0.00 % | 19.00 % | 207,150.00 |
| S - MO - VALVULA ADMISION | 2.00 | 25,893.75 | 0.00 % | 19.00 % | 51,787.50 |
| S - MO - VALVULA ESCAPE | 2.00 | 10,662.13 | 0.00 % | 19.00 % | 21,324.26 |

Subtotal Servicios 1,333,697.69**Gran Total:****Subtotal : 3,689,143.97****IVA : 700,937.38****Ajuste al peso : -0.35****Valor Total : 4,390,081.00****Notas Adicionales:**

Motivos Apertura : Mantenimiento Contrato

Fecha Prometido : 2023-11-07 Fecha Cierre : 2023-11-07

No existen pedidos pendientes para esta orden

Abonos la Orden: 0
* La Orden se encuentra: Cerrada *
* La Orden tiene espejo *
* La Orden no tiene plan *
* La Orden no tiene ningún contrato *
* La Orden no tiene planes asociados *
Impreso por Omega Cloud Versión .3.0. - Framessoft Solutions 900.266.799-2.



PRELIQUIDACIÓN ORDEN DE TRABAJO N° 69123

Omar Henry Cortés / Moto Mundial

79.204.832-5

Av CII 24 N° 100-80/92 / 4152498 - 5481004 3153294259

www.motomundial.com.co contacto@motomundial.com.co

Facturar a:

Nit/CC : 899999061-9

Cliente : SECRETARIA DISTRITAL DE MOVILIDAD

Tel: 3649400 0

Correo :

siifnacion.facturaelectronica@minhacienda.gov.co

Dir : CL 13 NRO. 37 - 35 PISO 3

Casillero : No.

Rombo : No.

Apertura : 2023-11-07

Hoy : 2023-11-07

Vehículo:

OGC90E 17-9427

Suzuki / DR-X200 /Motor: -

Km / Tipo : 75002.00 / Gasolina

Chasis / Cilindraje : - / 200

Modelo / Color : 2018 / UNIFORMADA

Detalle repuestos cargados a la Orden:

| Ref-Descripción | Cantidad | V/Unitario | Dsc% | IVA | V/Neto |
|------------------------------|----------|------------|-------|---------|------------|
| R - ACEITE 4T - CUARTO | 1.00 | 20,450.05 | 0.00% | 19.00 % | 20,450.05 |
| R - FILTRO ACEITE - PIEZA | 1.00 | 18,297.41 | 0.00% | 19.00 % | 18,297.41 |
| R - FILTRO AIRE - PIEZA | 1.00 | 60,273.84 | 0.00% | 19.00 % | 60,273.84 |
| R - LLANTA DELANTERA - PIEZA | 1.00 | 193,737.33 | 0.00% | 19.00 % | 193,737.33 |
| R - LLANTA TRASERA - PIEZA | 1.00 | 263,698.03 | 0.00% | 19.00 % | 263,698.03 |

Subtotal Repuestos 556,456.66

Detalle mano de obra / servicios cargados a la Orden:

| Ref-Descripción | Hr/C | V/Unitario | Dsc% | IVA | V/Neto |
|---|------|------------|--------|---------|-----------|
| S - MO - MANTENIMIENTO SUSPENSION TRASERA * | 1.00 | 95,000.00 | 0.00 % | 19.00 % | 95,000.00 |
| S - MO - ACEITE 4T | 1.00 | 2,589.78 | 0.00 % | 19.00 % | 2,589.78 |
| S - MO - FILTRO ACEITE | 1.00 | 12,946.88 | 0.00 % | 19.00 % | 12,946.88 |
| S - MO - FILTRO AIRE | 1.00 | 12,946.88 | 0.00 % | 19.00 % | 12,946.88 |
| S - MO - LLANTA DELANTERA | 1.00 | 12,946.88 | 0.00 % | 19.00 % | 12,946.88 |
| S - MO - LLANTA TRASERA | 1.00 | 12,946.88 | 0.00 % | 19.00 % | 12,946.88 |

Subtotal Servicios 149,377.30

Gran Total:

Subtotal : 705,833.96

IVA : 134,108.47

Ajuste al peso : -0.43

Valor Total : 839,942.00

Notas Adicionales:

Motivos Apertura : Mantenimiento Contrato

Fecha Prometido : 2023-11-07 Fecha Cierre : 2023-11-07

No existen pedidos pendientes para esta orden

Abonos la Orden: 0

* La Orden se encuentra: Cerrada *

* La Orden tiene espejo *

* La Orden no tiene plan *

* La Orden no tiene ningún contrato *

* La Orden no tiene planes asociados *

Impreso por Omega Cloud Versión .3.0. - Framesoft Solutions 900.266.799-2.



PRELIQUIDACIÓN ORDEN DE TRABAJO N° 67964
Omar Henry Cortés / Moto Mundial
79.204.832-5
Av CII 24 N° 100-80/92 / 4152498 - 5481004 3153294259
www.motomundial.com.co contacto@motomundial.com.co

Facturar a:

Nit/CC : 899999061-9
Cliente : SECRETARIA DISTRITAL DE MOVILIDAD
Tel: 3649400 0
Correo :
siifnacion.facturaelectronica@minhacienda.gov.co
Dir : CL 13 NRO. 37 - 35 PISO 3
Casillero : No.

Vehículo:

OFS16E 17-1-0088
Suzuki / DR-X200 /Motor: 0
Km / Tipo : 51863.00 / Gasolina
Chasis / Cilindraje : 0 / 200
Modelo / Color : 2019 / UNIFORMADA
Apertura : 2023-09-25 Hoy : 2023-11-07

Detalle repuestos cargados a la Orden:

| Ref-Descripción | Cantidad | V/Unitario | Dsc% | IVA | V/Neto |
|--|----------|------------|-------|---------|------------|
| R - BUJIA - PIEZA | 1.00 | 12,915.82 | 0.00% | 19.00 % | 12,915.82 |
| R - EJE TRASERO * | 1.00 | 100,000.00 | 0.00% | 19.00 % | 100,000.00 |
| R - KIT ARRASTRE - KIT | 1.00 | 548,922.44 | 0.00% | 19.00 % | 548,922.44 |
| R - PISTAS RODAMIENTO TRASERO * | 1.00 | 80,500.00 | 0.00% | 19.00 % | 80,500.00 |
| R - RODAMIENTO RUEDA DELANTERA - JUEGO | 1.00 | 65,655.43 | 0.00% | 19.00 % | 65,655.43 |
| R - RODAMIENTO RUEDA TRASERA - JUEGO | 1.00 | 36,594.83 | 0.00% | 19.00 % | 36,594.83 |
| R - KIT BUJES TIJERA COMPLETO - KIT | 1.00 | 150,684.59 | 0.00% | 19.00 % | 150,684.59 |

Subtotal Repuestos 995,273.11

Detalle mano de obra / servicios cargados a la Orden:

| Ref-Descripción | Hr/C | V/Unitario | Dsc% | IVA | V/Neto |
|---|------|------------|--------|---------|-----------|
| S - MO - MANTENIMIENTO LEVA FRENO * | 1.00 | 36,000.00 | 0.00 % | 19.00 % | 36,000.00 |
| S - MO - MANTENIMIENTO MORDAZA DELANTERA * | 1.00 | 48,000.00 | 0.00 % | 19.00 % | 48,000.00 |
| S - MO - MANTENIMIENTO SUSPENSION TRASERA * | 1.00 | 95,000.00 | 0.00 % | 19.00 % | 95,000.00 |
| S - MO - SINCRONIZACION MOTOR | 1.00 | 15,993.20 | 0.00 % | 19.00 % | 15,993.20 |
| S - MO - REVISION SIRENA * | 1.00 | 40,000.00 | 0.00 % | 19.00 % | 40,000.00 |
| S - MO - BUJIA | 1.00 | 2,589.78 | 0.00 % | 19.00 % | 2,589.78 |
| S - MO - EJE TRASERO * | 1.00 | 25,300.00 | 0.00 % | 19.00 % | 25,300.00 |
| S - MO - KIT ARRASTRE | 1.00 | 12,946.88 | 0.00 % | 19.00 % | 12,946.88 |
| S - MO - KIT BUJES TIJERA COMPLETO | 1.00 | 38,840.62 | 0.00 % | 19.00 % | 38,840.62 |
| S - MO - PISTAS RODAMIENTO TRASERO * | 1.00 | 17,250.00 | 0.00 % | 19.00 % | 17,250.00 |
| S - MO - RODAMIENTO RUEDA DELANTERA | 1.00 | 12,946.88 | 0.00 % | 19.00 % | 12,946.88 |
| S - MO - RODAMIENTO RUEDA TRASERA | 1.00 | 12,946.88 | 0.00 % | 19.00 % | 12,946.88 |

Subtotal Servicios 357,814.24

Gran Total:

Subtotal : 1,353,087.35
IVA : 257,086.61
Ajuste al peso : 0.04
Valor Total : 1,610,174.00

Notas Adicionales:

Motivos Apertura : Mantenimiento Personal Contrato
Fecha Prometido : 2023-11-07 Fecha Cierre : 2023-11-07
No existen pedidos pendientes para esta orden
Abonos la Orden: 0

- * La Orden se encuentra: Cerrada *
- * La Orden tiene espejo *
- * La Orden no tiene plan *
- * La Orden no tiene ningún contrato *
- * La Orden no tiene planes asociados *

PRELIQUIDACIÓN ORDEN DE TRABAJO N° 67766

Omar Henry Cortés / Moto Mundial

79.204.832-5

Av CII 24 N° 100-80/92 / 4152498 - 5481004 3153294259

www.motomundial.com.co contacto@motomundial.com.co

**Facturar a:**

Nit/CC : 899999061-9

Cliente : SECRETARIA DISTRITAL DE MOVILIDAD

Tel: 3649400 0

Correo :

silfnacion.facturaelectronica@minhacienda.gov.co

Dir : CL 13 NRO. 37 - 35 PISO 3

Casillero : No.

Rombo : No.

Apertura : 2023-09-18

Hoy : 2023-11-08

Vehículo:

OGD26E 17-9455

Suzuki / DR-X200 / Motor: -

Km / Tipo : 173.00 / Gasolina

Chasis / Cilindraje : - / 200

Modelo / Color : 2018 / UNIFORMADA

Detalle repuestos cargados a la Orden:

| Ref-Descripción | Cantidad | V/unitario | Dsc% | IVA | V/Neto |
|---------------------------------------|----------|------------|-------|---------|------------|
| R - ACEITE 4T - CUARTO | 1.00 | 20,450.05 | 0.00% | 19.00 % | 20,450.05 |
| R - BOMBILLO FAROLA - PIEZA | 1.00 | 37,671.15 | 0.00% | 19.00 % | 37,671.15 |
| R - BUJIA - PIEZA | 1.00 | 12,915.82 | 0.00% | 19.00 % | 12,915.82 |
| R - CONJUNTO MANIJA EMBRAGUE - KIT | 1.00 | 136,692.45 | 0.00% | 19.00 % | 136,692.45 |
| R - DIAFRAGMA CARBURADOR - PIEZA | 1.00 | 73,189.66 | 0.00% | 19.00 % | 73,189.66 |
| R - DIRECCIONAL TRASERA - PIEZA | 1.00 | 129,158.22 | 0.00% | 19.00 % | 129,158.22 |
| R - EMPAQUE TAPA VALVULA - PIEZA | 2.00 | 12,915.82 | 0.00% | 19.00 % | 25,831.64 |
| R - FILTRO ACEITE - PIEZA | 1.00 | 18,297.41 | 0.00% | 19.00 % | 18,297.41 |
| R - FILTRO AIRE - PIEZA | 1.00 | 60,273.84 | 0.00% | 19.00 % | 60,273.84 |
| R - KIT ARRASTRE - KIT | 1.00 | 548,922.44 | 0.00% | 19.00 % | 548,922.44 |
| R - LIQUIDO DE FRENOS - CUARTO | 1.00 | 23,679.01 | 0.00% | 19.00 % | 23,679.01 |
| R - LLANTA DELANTERA - PIEZA | 1.00 | 193,737.33 | 0.00% | 19.00 % | 193,737.33 |
| R - MANIGUETA FRENO - PIEZA | 1.00 | 48,434.33 | 0.00% | 19.00 % | 48,434.33 |
| R - NEUMATICO DELANTERO - PIEZA | 1.00 | 43,052.74 | 0.00% | 19.00 % | 43,052.74 |
| R - ORING PERA NEUTRO - PIEZA | 1.00 | 6,996.57 | 0.00% | 19.00 % | 6,996.57 |
| R - PASTILLAS FRENO DELANTERO - JUEGO | 1.00 | 77,494.93 | 0.00% | 19.00 % | 77,494.93 |
| R - PERA FRENO TRASERO - PIEZA | 1.00 | 47,358.01 | 0.00% | 19.00 % | 47,358.01 |
| R - PERA NEUTRO * | 1.00 | 69,000.00 | 0.00% | 19.00 % | 69,000.00 |
| R - RETEN LEVA CLUTCH - PIEZA | 1.00 | 12,915.82 | 0.00% | 19.00 % | 12,915.82 |
| R - RETENEDOR EJE CAMBIOS - PIEZA | 1.00 | 11,731.57 | 0.00% | 19.00 % | 11,731.57 |
| R - RETENEDOR EJE SALIDA - PIEZA | 1.00 | 15,068.46 | 0.00% | 19.00 % | 15,068.46 |
| R - RODAMIENTO RUEDA TRASERA - JUEGO | 1.00 | 36,594.83 | 0.00% | 19.00 % | 36,594.83 |
| R - SWITCH DE ENCENDIDO - PIEZA | 1.00 | 76,418.61 | 0.00% | 19.00 % | 76,418.61 |
| R - LUBRICACION GUAYAS - JUEGO | 1.00 | 23,679.01 | 0.00% | 19.00 % | 23,679.01 |

Subtotal Repuestos 1,749,563.90

Detalle mano de obra / servicios cargados a la Orden:

| Ref-Descripción | H/G | V/unitario | Dsc% | IVA | V/Neto |
|-----------------------------------|------|------------|--------|---------|-----------|
| S - MO - CALIBRACIÓN DE VALVULAS | 1.00 | 10,662.13 | 0.00 % | 19.00 % | 10,662.13 |
| S - MO - SINCRONIZACION MOTOR | 1.00 | 15,993.20 | 0.00 % | 19.00 % | 15,993.20 |
| S - MO - TAPIZAR SILLIN * | 1.00 | 70,000.00 | 0.00 % | 19.00 % | 70,000.00 |
| S - MO - ACEITE 4T | 1.00 | 2,589.78 | 0.00 % | 19.00 % | 2,589.78 |
| S - MO - BOMBILLO FAROLA | 1.00 | 12,946.88 | 0.00 % | 19.00 % | 12,946.88 |
| S - MO - BUJIA | 1.00 | 2,589.78 | 0.00 % | 19.00 % | 2,589.78 |
| S - MO - CONJUNTO MANIJA EMBRAGUE | 1.00 | 12,946.88 | 0.00 % | 19.00 % | 12,946.88 |
| S - MO - DIAFRAGMA CARBURADOR | 1.00 | 25,893.75 | 0.00 % | 19.00 % | 25,893.75 |
| S - MO - DIRECCIONAL TRASERA | 1.00 | 12,946.88 | 0.00 % | 19.00 % | 12,946.88 |
| S - MO - EMPAQUE TAPA VALVULA | 2.00 | 12,946.88 | 0.00 % | 19.00 % | 25,893.76 |
| S - MO - FILTRO ACEITE | 1.00 | 12,946.88 | 0.00 % | 19.00 % | 12,946.88 |
| S - MO - FILTRO AIRE | 1.00 | 12,946.88 | 0.00 % | 19.00 % | 12,946.88 |
| S - MO - KIT ARRASTRE | 1.00 | 12,946.88 | 0.00 % | 19.00 % | 12,946.88 |

| | | | | | |
|------------------------------------|------|-----------|--------|---------|-------------------|
| S - MO - LIQUIDO DE FRENOS | 1.00 | 12,946.88 | 0.00 % | 19.00 % | 12,946.88 |
| S - MO - LLANTA DELANTERA | 1.00 | 12,946.88 | 0.00 % | 19.00 % | 12,946.88 |
| S - MO - LUBRICACION GUAYAS | 1.00 | 12,946.88 | 0.00 % | 19.00 % | 12,946.88 |
| S - MO - MANIGUETA FRENO | 1.00 | 2,589.78 | 0.00 % | 19.00 % | 2,589.78 |
| S - MO - NEUMATICO DELANTERO | 1.00 | 12,946.88 | 0.00 % | 19.00 % | 12,946.88 |
| S - MO - ORING PERA NEUTRO | 1.00 | 12,946.88 | 0.00 % | 19.00 % | 12,946.88 |
| S - MO - PASTILLAS FRENO DELANTERO | 1.00 | 12,946.88 | 0.00 % | 19.00 % | 12,946.88 |
| S - MO - PERA FRENO TRASERO | 1.00 | 12,946.88 | 0.00 % | 19.00 % | 12,946.88 |
| S - MO - PERA NEUTRO * | 1.00 | 32,000.00 | 0.00 % | 19.00 % | 32,000.00 |
| S - MO - RETEN LEVA CLUTCH | 1.00 | 12,946.88 | 0.00 % | 19.00 % | 12,946.88 |
| S - MO - RETENEDOR EJE CAMBIOS | 1.00 | 12,946.88 | 0.00 % | 19.00 % | 12,946.88 |
| S - MO - RETENEDOR EJE SALIDA | 1.00 | 12,946.88 | 0.00 % | 19.00 % | 12,946.88 |
| S - MO - RODAMIENTO RUEDA TRASERA | 1.00 | 12,946.88 | 0.00 % | 19.00 % | 12,946.88 |
| S - MO - SWITCH DE ENCENDIDO | 1.00 | 25,893.75 | 0.00 % | 19.00 % | 25,893.75 |
| Subtotal Servicios | | | | | 434,202.89 |

Gran Total:

Subtotal : 2,183,766.79
IVA : 414,915.75
Ajuste al peso : 0.46
Valor Total : 2,598,683.00

Notas Adicionales:
Motivos Apertura : Contrato Mantenimiento
Fecha Prometido : 2023-11-08 Fecha Cierre : 2023-11-08
No existen pedidos pendientes para esta orden
Abonos la Orden: 0
* La Orden se encuentra: Cerrada *
* La Orden tiene espejo *
* La Orden no tiene plan *
* La Orden no tiene ningun contrato *
* La Orden no tiene planes asociados *



PRELIQUIDACIÓN ORDEN DE TRABAJO N° 68408
Omar Henry Cortés / Moto Mundial
79.204.832-5
Av CII 24 N° 100-80/92 / 4152498 - 5481004 3153294259
www.motomundial.com.co contacto@motomundial.com.co

Facturar a:

Nit/CC : 899999061-9
Cliente : SECRETARIA DISTRITAL DE MOVILIDAD
Tel: 3649400 0
Correo :
siifnacion.facturaelectronica@minhacienda.gov.co
Dir : CL 13 NRO. 37 - 35 PISO 3
Casillero : No. Rombo : No.

Vehículo:

DDZ22E 17-7930
Suzuki / INAZUMA 250 / Motor: 0
Km / Tipo : 101344.00 / Gasolina
Chasis / Cilindraje : 0 / 250
Modelo / Color : 2015 / UNIFORMADA
Apertura : 2023-10-13 Hoy : 2023-11-09

Detalle repuestos cargados a la Orden:

| Ref-Descripción | Cantidad | V/unitario | Dsc% | IVA | V/Neto |
|----------------------------|----------|------------|-------|---------|-------------------|
| R - CHAPA MALETERO - PIEZA | 1.00 | 51,663.29 | 0.00% | 19.00 % | 51,663.29 |
| R - MULETA LATERAL - PIEZA | 1.00 | 150,684.59 | 0.00% | 19.00 % | 150,684.59 |
| R - TAPA TANQUE * | 1.00 | 400,000.00 | 0.00% | 19.00 % | 400,000.00 |
| Subtotal Repuestos | | | | | 602,347.88 |

Detalle mano de obra / servicios cargados a la Orden:

| Ref-Descripción | Hr/C | V/unitario | Dsc% | IVA | V/Neto |
|---------------------------|------|------------|--------|---------|------------------|
| S - MO - CHAPA MALETERO | 1.00 | 12,946.88 | 0.00 % | 19.00 % | 12,946.88 |
| S - MO - MULETA LATERAL | 1.00 | 12,946.88 | 0.00 % | 19.00 % | 12,946.88 |
| S - MO - TAPA TANQUE * | 1.00 | 2,589.78 | 0.00 % | 19.00 % | 2,589.78 |
| Subtotal Servicios | | | | | 28,483.54 |

Gran Total:

Subtotal : 630,831.42
IVA : 119,857.98
Ajuste al peso : -0.40
Valor Total : 750,689.00

Notas Adicionales:

Motivos Apertura : Mantenimiento Contrato
Fecha Prometido : 2023-11-09 Fecha Cierre : 2023-11-09
No existen pedidos pendientes para esta orden
Abonos la Orden: 0
* La Orden se encuentra: Cerrada *
* La Orden tiene espejo *
* La Orden no tiene plan *
* La Orden no tiene ningún contrato *
* La Orden no tiene planes asociados *



PRELIQUIDACIÓN ORDEN DE TRABAJO N° 68483
Omar Henry Cortés / Moto Mundial
79.204.832-5
Av CII 24 N° 100-80/92 / 4152498 - 5481004 3153294259
www.motomundial.com.co contacto@motomundial.com.co

Facturar a:

Nit/CC : 899999061-9
Cliente : SECRETARIA DISTRITAL DE MOVILIDAD
Tel: 3649400 0
Correo :
siifnacion.facturaelectronica@minhacienda.gov.co
Dir : CL 13 NRO. 37 - 35 PISO 3
Casillero : No. Rombo : No.

Vehículo:

OGD62E 17-9532
Suzuki / DR-X200 /Motor: -
Km / Tipo : 88429.00 / Gasolina
Chasis / Cilindraje : - / 200
Modelo / Color : 2018 / UNIFORMADA
Apertura : 2023-10-17 Hoy : 2023-11-09

Detalle repuestos cargados a la Orden:

| Ref-Descripción | Cantidad | V/unitario | Dsc% | IVA | V/Neto |
|----------------------------------|----------|------------|-------|---------|------------|
| R - CORONA BOBINA - PIEZA | 1.00 | 785,712.50 | 0.00% | 19.00 % | 785,712.50 |
| R - EMPAQUE TAPA VOLANTE - PIEZA | 1.00 | 36,594.83 | 0.00% | 19.00 % | 36,594.83 |

Subtotal Repuestos 822,307.33

Detalle mano de obra / servicios cargados a la Orden:

| Ref-Descripción | Hr/C | V/unitario | Dsc% | IVA | V/Neto |
|--------------------------|------|------------|--------|---------|-----------|
| S - MO - CORONA BOBINA | 1.00 | 25,893.75 | 0.00 % | 19.00 % | 25,893.75 |
| S - MO - EMPAQUE VOLANTE | 1.00 | 12,946.88 | 0.00 % | 19.00 % | 12,946.88 |

Subtotal Servicios 38,840.63

Gran Total:

Subtotal : 861,147.96
IVA : 163,618.12
Ajuste al peso : -0.08
Valor Total : 1,024,766.00

Notas Adicionales:

Motivos Apertura : Mantenimiento Contrato
Fecha Prometido : 2023-11-09 Fecha Cierre : 2023-11-09
No existen pedidos pendientes para esta orden
Abonos la Orden: 0
* La Orden se encuentra: Cerrada *
* La Orden tiene espejo *
* La Orden no tiene plan *
* La Orden no tiene ningún contrato *
* La Orden no tiene planes asociados *

Impreso por Omega Cloud Versión .3.0. - Framesoft Solutions 900.266.799-2.

**PRELIQUIDACIÓN ORDEN DE TRABAJO N° 68416**

Omar Henry Cortés / Moto Mundial

79.204.832-5

Av CII 24 N° 100-80/92 / 4152498 - 5481004 3153294259

www.motomundial.com.co contacto@motomundial.com.co

Facturar a:

Nit/CC : 899999061-9

Cliente : SECRETARIA DISTRITAL DE MOVILIDAD

Tel: 3649400 0

Correo :

siifnacion.facturaelectronica@minhacienda.gov.co

Dir : CL 13 NRO. 37 - 35 PISO 3

Casillero : No.

Rombo : No.

Apertura : 2023-10-13

Hoy : 2023-11-11

Vehiculo:

OFR88E 17-1-0061

Suzuki / DR-X200 /Motor: 0

Km / Tipo : 72675.00 / Gasolina

Chasis / Cilindraje : 0 / 200

Modelo / Color : 2019 / UNIFIRMADA

Detalle repuestos cargados a la Orden:

| Ref-Descripción | Cantidad | V/unitario | Dsc% | IVA | V/Neto |
|---------------------------------------|----------|------------|-------|---------|------------|
| R - ACEITE 4T - CUARTO | 1.00 | 20,450.05 | 0.00% | 19.00 % | 20,450.05 |
| R - BATERIA - PIEZA | 1.00 | 158,218.82 | 0.00% | 19.00 % | 158,218.82 |
| R - CAPUCHON BUJIA - PIEZA | 1.00 | 18,297.41 | 0.00% | 19.00 % | 18,297.41 |
| R - DISCO EMBRAGUE - KIT | 1.00 | 392,856.25 | 0.00% | 19.00 % | 392,856.25 |
| R - EMPAQUE TAPA CLUTCH - PIEZA | 1.00 | 26,907.97 | 0.00% | 19.00 % | 26,907.97 |
| R - ESPEJO DERECHO - PIEZA | 1.00 | 139,921.41 | 0.00% | 19.00 % | 139,921.41 |
| R - FILTRO ACEITE - PIEZA | 1.00 | 18,297.41 | 0.00% | 19.00 % | 18,297.41 |
| R - LUBRICACION GUAYAS - JUEGO | 1.00 | 23,679.01 | 0.00% | 19.00 % | 23,679.01 |
| R - MULETA LATERAL - PIEZA | 1.00 | 150,684.59 | 0.00% | 19.00 % | 150,684.59 |
| R - PASTILLAS FRENO DELANTERO - JUEGO | 1.00 | 77,494.93 | 0.00% | 19.00 % | 77,494.93 |
| R - SEPARADORES DISCOS CLUTCH - JUEGO | 1.00 | 18,297.41 | 0.00% | 19.00 % | 18,297.41 |
| R - EMPAQUETADURA MORDAZA DELANTERA * | 1.00 | 89,700.00 | 0.00% | 19.00 % | 89,700.00 |

Subtotal Repuestos 1,134,805.26**Detalle mano de obra / servicios cargados a la Orden:**

| Ref-Descripción | Hr/C | V/unitario | Dsc% | IVA | V/Neto |
|--|------|------------|--------|---------|------------|
| S - MO - MANTENIMIENTO SUSPENSION TRASERA * | 1.00 | 95,000.00 | 0.00 % | 19.00 % | 95,000.00 |
| S - MO - MANTENIMIENTO LEVA FRENO * | 1.00 | 36,000.00 | 0.00 % | 19.00 % | 36,000.00 |
| S - MO - REPARACION CABLEADO ELECTRICO * | 1.00 | 75,000.00 | 0.00 % | 19.00 % | 75,000.00 |
| S - MO - ARREGLO TRAPECIO * | 1.00 | 170,000.00 | 0.00 % | 19.00 % | 170,000.00 |
| S - MO - ENGRASE CUNAS DIRECCION | 1.00 | 10,662.13 | 0.00 % | 19.00 % | 10,662.13 |
| S - MO - AJUSTE DE PIEZAS Y LUBRICACION (CADENA) | 1.00 | 10,662.13 | 0.00 % | 19.00 % | 10,662.13 |
| S - MO - LUBRICACION GUAYAS | 1.00 | 12,946.88 | 0.00 % | 19.00 % | 12,946.88 |
| S - MO - ACEITE 4T | 1.00 | 2,589.78 | 0.00 % | 19.00 % | 2,589.78 |
| S - MO - BATERIA | 1.00 | 12,946.88 | 0.00 % | 19.00 % | 12,946.88 |
| S - MO - CAPUCHON BUJIA | 1.00 | 2,589.78 | 0.00 % | 19.00 % | 2,589.78 |
| S - MO - DISCO EMBRAGUE | 1.00 | 25,893.75 | 0.00 % | 19.00 % | 25,893.75 |
| S - MO - EMPAQUE TAPA CLUTCH | 1.00 | 12,946.88 | 0.00 % | 19.00 % | 12,946.88 |
| S - MO - EMPAQUETADURA MORDAZA DELANTERA * | 1.00 | 3,000.00 | 0.00 % | 19.00 % | 3,000.00 |
| S - MO - ESPEJO DERECHO | 1.00 | 12,946.88 | 0.00 % | 19.00 % | 12,946.88 |
| S - MO - FILTRO ACEITE | 1.00 | 12,946.88 | 0.00 % | 19.00 % | 12,946.88 |
| S - MO - MULETA LATERAL | 1.00 | 12,946.88 | 0.00 % | 19.00 % | 12,946.88 |
| S - MO - PASTILLAS FRENO DELANTERO | 1.00 | 12,946.88 | 0.00 % | 19.00 % | 12,946.88 |
| S - MO - SEPARADORES DISCOS CLUTCH | 1.00 | 25,893.75 | 0.00 % | 19.00 % | 25,893.75 |

Subtotal Servicios 547,919.48**Gran Total:****Subtotal : 1,682,724.74****IVA : 319,717.72****Ajuste al peso : -0.46****Valor Total : 2,002,442.00**

Notas Adicionales:

Motivos Apertura : Mantenimiento Contrato
Fecha Prometido : 2023-11-11 Fecha Cierre : 2023-11-11
No existen pedidos pendientes para esta orden
Abonos la Orden: 0
* La Orden se encuentra: Cerrada *
* La Orden tiene espejo *
* La Orden no tiene plan *
* La Orden no tiene ningún contrato *
* La Orden no tiene planes asociados *

Impreso por Omega Cloud Versión 3.0. - Framasoft Solutions 900.266.799-2.

PRELIQUIDACIÓN ORDEN DE TRABAJO N° 67633

Omar Henry Cortés / Moto Mundial

79.204.832-5

Av CII 24 N° 100-80/92 / 4152498 - 5481004 3153294259

www.motomundial.com.co contacto@motomundial.com.co

**Facturar a:**

Nit/CC : 899999061-9

Cliente : SECRETARIA DISTRITAL DE MOVILIDAD

Tel: 3649400 0

Correo :

siifnacion.facturaelectronica@minhacienda.gov.co

Dir : CL 13 NRO. 37 - 35 PISO 3

Casillero : No.

Rombo : No.

Apertura : 2023-09-13

Hoy : 2023-11-11

Vehiculo:

OFS05E 17-1-0077

Suzuki / DR-X200 / Motor: --

Km / Tipo : 64451.00 / Gasolina

Chasis / Cilindraje : - / 200

Modelo / Color : 2021 / UNIFIRMADA

Detalle repuestos cargados a la Orden:

| Ref-Descripción | Cantidad | V/unitario | Dsc% | IVA | V/Neto |
|---------------------------------------|----------|------------|-------|---------|------------|
| R - ACEITE 4T - CUARTO | 1.00 | 20,450.05 | 0.00% | 19.00 % | 20,450.05 |
| R - BANDAS FRENO TRASERO - JUEGO | 1.00 | 55,968.56 | 0.00% | 19.00 % | 55,968.56 |
| R - BOMBILLO DIRECCIONAL - PIEZA | 2.00 | 8,072.89 | 0.00% | 19.00 % | 16,145.78 |
| R - BUJIA - PIEZA | 1.00 | 12,915.82 | 0.00% | 19.00 % | 12,915.82 |
| R - DIAFRAGMA CARBURADOR - PIEZA | 1.00 | 73,189.66 | 0.00% | 19.00 % | 73,189.66 |
| R - DISCO EMBRAGUE - KIT | 1.00 | 392,856.25 | 0.00% | 19.00 % | 392,856.25 |
| R - EMPAQUE TAPA VALVULA - PIEZA | 2.00 | 12,915.82 | 0.00% | 19.00 % | 25,831.64 |
| R - FILTRO ACEITE - PIEZA | 1.00 | 18,297.41 | 0.00% | 19.00 % | 18,297.41 |
| R - FILTRO AIRE - PIEZA | 1.00 | 60,273.84 | 0.00% | 19.00 % | 60,273.84 |
| R - GUAYA CLUTCH - PIEZA | 1.00 | 75,342.29 | 0.00% | 19.00 % | 75,342.29 |
| R - JUEGO CAUCHOS MANILARES - JUEGO | 1.00 | 35,518.51 | 0.00% | 19.00 % | 35,518.51 |
| R - KIT ARRASTRE - KIT | 1.00 | 548,922.44 | 0.00% | 19.00 % | 548,922.44 |
| R - LLANTA DELANTERA - PIEZA | 1.00 | 193,737.33 | 0.00% | 19.00 % | 193,737.33 |
| R - LLANTA TRASERA - PIEZA | 1.00 | 263,698.03 | 0.00% | 19.00 % | 263,698.03 |
| R - MANIGUETA CLUTCH - PIEZA | 1.00 | 80,723.89 | 0.00% | 19.00 % | 80,723.89 |
| R - PASTILLAS FRENO DELANTERO - JUEGO | 1.00 | 77,494.93 | 0.00% | 19.00 % | 77,494.93 |
| R - SWITCH DE ENCENDIDO - PIEZA | 1.00 | 76,418.61 | 0.00% | 19.00 % | 76,418.61 |
| R - TAPON CULATIN - PIEZA | 1.00 | 18,297.41 | 0.00% | 19.00 % | 18,297.41 |
| R - TORNILLO PARRILLA - JUEGO* | 1.00 | 16,500.00 | 0.00% | 19.00 % | 16,500.00 |

Subtotal Repuestos 2,062,582.45

Detalle mano de obra / servicios cargados a la Orden:

| Ref-Descripción | Hr/C | V/unitario | Dsc% | IVA | V/Neto |
|------------------------------------|------|------------|--------|---------|-----------|
| S - MO - SINCRONIZACION MOTOR | 1.00 | 15,993.20 | 0.00 % | 19.00 % | 15,993.20 |
| S - MO - SOLDAR PARRILLA * | 1.00 | 70,000.00 | 0.00 % | 19.00 % | 70,000.00 |
| S - MO - ACEITE 4T | 1.00 | 2,589.78 | 0.00 % | 19.00 % | 2,589.78 |
| S - MO - BANDAS FRENO TRASERO | 1.00 | 12,946.88 | 0.00 % | 19.00 % | 12,946.88 |
| S - MO - BOMBILLO DIRECCIONAL | 2.00 | 2,589.78 | 0.00 % | 19.00 % | 5,179.56 |
| S - MO - BUJIA | 1.00 | 2,589.78 | 0.00 % | 19.00 % | 2,589.78 |
| S - MO - DIAFRAGMA CARBURADOR | 1.00 | 25,893.75 | 0.00 % | 19.00 % | 25,893.75 |
| S - MO - DISCO EMBRAGUE | 1.00 | 25,893.75 | 0.00 % | 19.00 % | 25,893.75 |
| S - MO - EMPAQUE TAPA VALVULA | 2.00 | 12,946.88 | 0.00 % | 19.00 % | 25,893.76 |
| S - MO - FILTRO ACEITE | 1.00 | 12,946.88 | 0.00 % | 19.00 % | 12,946.88 |
| S - MO - FILTRO AIRE | 1.00 | 12,946.88 | 0.00 % | 19.00 % | 12,946.88 |
| S - MO - GUAYA CLUTCH | 1.00 | 12,946.88 | 0.00 % | 19.00 % | 12,946.88 |
| S - MO - JUEGO CAUCHOS MANILARES | 1.00 | 12,946.88 | 0.00 % | 19.00 % | 12,946.88 |
| S - MO - KIT ARRASTRE | 1.00 | 12,946.88 | 0.00 % | 19.00 % | 12,946.88 |
| S - MO - LLANTA DELANTERA | 1.00 | 12,946.88 | 0.00 % | 19.00 % | 12,946.88 |
| S - MO - LLANTA TRASERA | 1.00 | 12,946.88 | 0.00 % | 19.00 % | 12,946.88 |
| S - MO - MANIGUETA CLUTCH | 1.00 | 12,946.88 | 0.00 % | 19.00 % | 12,946.88 |
| S - MO - PASTILLAS FRENO DELANTERO | 1.00 | 12,946.88 | 0.00 % | 19.00 % | 12,946.88 |

| | | | | | |
|-------------------------------------|------|-----------|--------|---------|-----------|
| S - MO - SWITCH DE ENCENDIDO | 1.00 | 25,893.75 | 0.00 % | 19.00 % | 25,893.75 |
| S - MO - TAPON CULLATIN | 1.00 | 25,893.75 | 0.00 % | 19.00 % | 25,893.75 |
| S - MO - TORNILLO PARRILLA - JUEGO* | 1.00 | 27,000.00 | 0.00 % | 19.00 % | 27,000.00 |

Subtotal Servicios 382,289.88

Gran Total:

Subtotal : 2,444,872.33
 IVA : 464,525.80
 Ajuste al peso : -0.13
 Valor Total : 2,909,398.00

Notas Adicionales:
 Motivos Apertura : Mantenimiento Contrato
 Fecha Prometido : 2023-11-11 Fecha Cierre : 2023-11-11
 No existen pedidos pendientes para esta orden
 Abonos la Orden: 0
 * La Orden se encuentra: Cerrada *
 * La Orden tiene espejo *
 * La Orden no tiene plan *
 * La Orden no tiene ningún contrato *
 * La Orden no tiene planes asociados *

Impreso por Omega Cloud Versión 3.0. - Framessoft Solutions 900,266,799-2.



PRELIQUIDACIÓN ORDEN DE TRABAJO N° 68659

Omar Henry Cortés / Moto Mundial

79.204.832-5

Av CII 24 N° 100-80/92 / 4152498 - 5481004 3153294259

www.motomundial.com.co contacto@motomundial.com.co

Facturar a:

Nit/CC : 899999061-9

Cliente : SECRETARIA DISTRITAL DE MOVILIDAD

Tel: 3649400 0

Correo :

siifnacion.facturaelectronica@minhacienda.gov.co

Dir : CL 13 NRO. 37 - 35 PISO 3

Casillero : No.

Rombo : No.

Apertura : 2023-10-23

Hoy : 2023-11-14

Vehículo:

OFS26E 17-1-0098

Suzuki / DR-X200 /Motor: -

Km / Tipo : 76662.00 / Gasolina

Chasis / Cilindraje : - / 200

Modelo / Color : 2014 / UNIFORMADA

Detalle repuestos cargados a la Orden:

| Ref-Descripción | Cantidad | V/unitario | Dsc% | IVA | V/Neto |
|---------------------------------------|----------|------------|-------|---------|------------|
| R - BATERIA - PIEZA | 1.00 | 158,218.82 | 0.00% | 19.00 % | 158,218.82 |
| R - PASTILLAS FRENO DELANTERO - JUEGO | 1.00 | 77,494.93 | 0.00% | 19.00 % | 77,494.93 |
| R - REGULADOR CORRIENTE - PIEZA | 1.00 | 105,479.21 | 0.00% | 19.00 % | 105,479.21 |
| R - EMPAQUETADURA MORDAZA DELANTERA * | 1.00 | 89,700.00 | 0.00% | 19.00 % | 89,700.00 |

Subtotal Repuestos 430,892.96

Detalle mano de obra / servicios cargados a la Orden:

| Ref-Descripción | Hr/C | V/unitario | Dsc% | IVA | V/Neto |
|--|------|------------|--------|---------|-----------|
| S - MO - REVISION ELECTRICA | 1.00 | 10,662.13 | 0.00 % | 19.00 % | 10,662.13 |
| S - MO - REVISION SISTEMA DE CARGA * | 1.00 | 65,500.00 | 0.00 % | 19.00 % | 65,500.00 |
| S - MO - REPARACION CABLEADO ELECTRICO * | 1.00 | 75,000.00 | 0.00 % | 19.00 % | 75,000.00 |
| S - MO - BATERIA | 1.00 | 12,946.88 | 0.00 % | 19.00 % | 12,946.88 |
| S - MO - EMPAQUETADURA MORDAZA DELANTERA * | 1.00 | 3,000.00 | 0.00 % | 19.00 % | 3,000.00 |
| S - MO - PASTILLAS FRENO DELANTERO | 1.00 | 12,946.88 | 0.00 % | 19.00 % | 12,946.88 |
| S - MO - REGULADOR CORRIENTE | 1.00 | 12,946.88 | 0.00 % | 19.00 % | 12,946.88 |

Subtotal Servicios 193,002.77

Gran Total:

Subtotal : 623,895.73

IVA : 118,540.20

Ajuste al peso : 0.07

Valor Total : 742,436.00

Notas Adicionales:

Motivos Apertura : Mantenimiento Contrato Garantía

Fecha Prometido : 2023-11-14 Fecha Cierre : 2023-11-14

No existen pedidos pendientes para esta orden

Abonos la Orden: 0

* La Orden se encuentra: Cerrada *

* La Orden tiene espejo *

* La Orden no tiene plan *

* La Orden no tiene ningún contrato *

* La Orden no tiene planes asociados *

Impreso por Omega Cloud Versión .3.0. - Framesoft Solutions 900.266.799-2.

PRELIQUIDACIÓN ORDEN DE TRABAJO N° 67021

Omar Henry Cortés / Moto Mundial

79.204.832-5

Av CII 24 N° 100-80/92 / 4152498 - 5481004 3153294259

www.motomundial.com.co contacto@motomundial.com.co

**Facturar a:**

Nit/CC : 899999061-9

Cliente : SECRETARIA DISTRITAL DE MOVILIDAD

Tel: 3649400 0

Correo :

siifnacion.facturaelectronica@minhacienda.gov.co

Dir : CL 13 NRO. 37 - 35 PISO 3

Casillero : No.

Rombo : No.

Apertura : 2023-08-22

Hoy : 2023-11-14

Vehículo:

OGC72E 17-9383

Suzuki / DR-X200 /Motor: ---

Km / Tipo : 88096.00 / Gasolina

Chasis / Cilindraje : - / 200

Modelo / Color : 2018 / UNIFORMADA

Detalle repuestos cargados a la Orden:

| Ref-Descripción | Cantidad | V/unitario | Dsc% | IVA | V/Neto |
|---------------------------------------|----------|------------|-------|---------|------------|
| R - ACEITE 4T - CUARTO | 1.00 | 20,450.05 | 0.00% | 19.00 % | 20,450.05 |
| R - BANDAS FRENO TRASERO - JUEGO | 1.00 | 55,968.56 | 0.00% | 19.00 % | 55,968.56 |
| R - BATERIA - PIEZA | 1.00 | 158,218.82 | 0.00% | 19.00 % | 158,218.82 |
| R - BUJIA - PIEZA | 1.00 | 12,915.82 | 0.00% | 19.00 % | 12,915.82 |
| R - CADENILLA REPARTICION - PIEZA | 1.00 | 127,005.58 | 0.00% | 19.00 % | 127,005.58 |
| R - DISCO EMBRAGUE - KIT | 1.00 | 392,856.25 | 0.00% | 19.00 % | 392,856.25 |
| R - EMPAQUE TAPA CLUTCH - PIEZA | 1.00 | 26,907.97 | 0.00% | 19.00 % | 26,907.97 |
| R - EMPAQUE TAPA VALVULA - PIEZA | 2.00 | 12,915.82 | 0.00% | 19.00 % | 25,831.64 |
| R - FILTRO ACEITE - PIEZA | 1.00 | 18,297.41 | 0.00% | 19.00 % | 18,297.41 |
| R - FILTRO AIRE - PIEZA | 1.00 | 60,273.84 | 0.00% | 19.00 % | 60,273.84 |
| R - GUAYA CLUTCH - PIEZA | 1.00 | 75,342.29 | 0.00% | 19.00 % | 75,342.29 |
| R - PASTILLAS FRENO DELANTERO - JUEGO | 1.00 | 77,494.93 | 0.00% | 19.00 % | 77,494.93 |
| R - SWITCH DE ENCENDIDO - PIEZA | 1.00 | 76,418.61 | 0.00% | 19.00 % | 76,418.61 |
| R - TENSOR AUTOMATICO - PIEZA | 1.00 | 62,046.60 | 0.00% | 19.00 % | 62,046.60 |
| R - PULVERIZADOR - PIEZA | 1.00 | 64,579.11 | 0.00% | 19.00 % | 64,579.11 |
| R - DIAFRAGMA CARBURADOR - PIEZA | 1.00 | 73,189.66 | 0.00% | 19.00 % | 73,189.66 |
| R - AGUJA CARBURADOR - PIEZA | 1.00 | 22,602.69 | 0.00% | 19.00 % | 22,602.69 |
| R - NUCLEO EMBRAGUE - PIEZA | 1.00 | 86,105.48 | 0.00% | 19.00 % | 86,105.48 |
| R - ORING PERA NEUTRO - PIEZA | 1.00 | 6,996.57 | 0.00% | 19.00 % | 6,996.57 |

Subtotal Repuestos 1,443,501.88

Detalle mano de obra / servicios cargados a la Orden:

| Ref-Descripción | Hr/C | V/unitario | Dsc% | IVA | V/Neto |
|--------------------------------------|------|------------|--------|---------|-----------|
| S - MO - SINCRONIZACION MOTOR | 1.00 | 15,993.20 | 0.00 % | 19.00 % | 15,993.20 |
| S - MO - REVISION ELECTRICA | 1.00 | 10,662.13 | 0.00 % | 19.00 % | 10,662.13 |
| S - MO - REVISION SISTEMA DE CARGA * | 1.00 | 65,500.00 | 0.00 % | 19.00 % | 65,500.00 |
| S - MO - ACEITE 4T | 1.00 | 2,589.78 | 0.00 % | 19.00 % | 2,589.78 |
| S - MO - BANDAS FRENO TRASERO | 1.00 | 12,946.88 | 0.00 % | 19.00 % | 12,946.88 |
| S - MO - BATERIA | 1.00 | 12,946.88 | 0.00 % | 19.00 % | 12,946.88 |
| S - MO - BUJIA | 1.00 | 2,589.78 | 0.00 % | 19.00 % | 2,589.78 |
| S - MO - CADENILLA REPARTICION | 1.00 | 38,840.62 | 0.00 % | 19.00 % | 38,840.62 |
| S - MO - DISCO EMBRAGUE | 1.00 | 25,893.75 | 0.00 % | 19.00 % | 25,893.75 |
| S - MO - EMPAQUE TAPA CLUTCH | 1.00 | 12,946.88 | 0.00 % | 19.00 % | 12,946.88 |
| S - MO - EMPAQUE TAPA VALVULA | 2.00 | 12,946.88 | 0.00 % | 19.00 % | 25,893.76 |
| S - MO - FILTRO ACEITE | 1.00 | 12,946.88 | 0.00 % | 19.00 % | 12,946.88 |
| S - MO - FILTRO AIRE | 1.00 | 12,946.88 | 0.00 % | 19.00 % | 12,946.88 |
| S - MO - GUAYA CLUTCH | 1.00 | 12,946.88 | 0.00 % | 19.00 % | 12,946.88 |
| S - MO - PASTILLAS FRENO DELANTERO | 1.00 | 12,946.88 | 0.00 % | 19.00 % | 12,946.88 |
| S - MO - SWITCH DE ENCENDIDO | 1.00 | 25,893.75 | 0.00 % | 19.00 % | 25,893.75 |
| S - MO - TENSOR AUTOMATICO | 1.00 | 10,662.13 | 0.00 % | 19.00 % | 10,662.13 |
| S - MO - PULVERIZADOR | 1.00 | 25,893.75 | 0.00 % | 19.00 % | 25,893.75 |

| | | | | | |
|---|------|-----------|--------|---------|-----------|
| S - MO - DIAFRAGMA CARBURADOR | 1.00 | 25,893.75 | 0.00 % | 19.00 % | 25,893.75 |
| S - MO - AGUA CARBURADOR | 1.00 | 25,893.75 | 0.00 % | 19.00 % | 25,893.75 |
| S - MO - MANTENIMIENTO SUSPENSION TRASERA * | 1.00 | 95,000.00 | 0.00 % | 19.00 % | 95,000.00 |
| S - MO - NUCLEO EMBRAGUE | 1.00 | 25,893.75 | 0.00 % | 19.00 % | 25,893.75 |
| S - MO - ORING PERA NEUTRO | 1.00 | 12,946.88 | 0.00 % | 19.00 % | 12,946.88 |

Subtotal Servicios 526,668.94

Gran Total:

Subtotal : 1,970,170.82

IVA : 374,332.48

Ajuste al peso : -0.30

Valor Total : 2,344,503.00

Notas Adicionales:

Motivos Apertura : Contrato Mantenimiento

Fecha Prometido : 2023-11-14 Fecha Cierre : 2023-11-14

No existen pedidos pendientes para esta orden

Abonos la Orden: 0

* La Orden se encuentra: Cerrada *

* La Orden tiene espejo *

* La Orden no tiene plan *

* La Orden no tiene ningun contrato *

* La Orden no tiene planes asociados *

Impreso por Omega Cloud Versión 3.0. - Framessoft Solutions 900,266,799-2.



PRELIQUIDACIÓN ORDEN DE TRABAJO N° 69314

Omar Henry Cortés / Moto Mundial

79.204.832-5

Av CII 24 N° 100-80/92 / 4152498 - 5481004 3153294259

www.motomundial.com.co contacto@motomundial.com.co

Facturar a:

Nit/CC : 899999061-9

Cliente : SECRETARIA DISTRITAL DE MOVILIDAD

Tel: 3649400 0

Correo :

siifnacion.facturaelectronica@minhacienda.gov.co

Dir : CL 13 NRO. 37 - 35 PISO 3

Casillero : No.

Rombo : No.

Apertura : 2023-11-14

Hoy : 2023-11-14

Vehículo:

OGD14E 17-9465

Suzuki / DR-X200 /Motor: ---

Km / Tipo : 75217.00 / Gasolina

Chasis / Cilindraje : - / 200

Modelo / Color : 2018 / UNIFORMADA

Detalle repuestos cargados a la Orden:

| Ref-Descripción | Cantidad | V/unitario | Dsc% | IVA | V/Neto |
|---------------------------------------|----------|------------|-------|---------|------------|
| R - ACEITE 4T - CUARTO | 1.00 | 20,450.05 | 0.00% | 19.00 % | 20,450.05 |
| R - BANDAS FRENO TRASERO - JUEGO | 1.00 | 55,968.56 | 0.00% | 19.00 % | 55,968.56 |
| R - FILTRO ACEITE - PIEZA | 1.00 | 18,297.41 | 0.00% | 19.00 % | 18,297.41 |
| R - FILTRO AIRE - PIEZA | 1.00 | 60,273.84 | 0.00% | 19.00 % | 60,273.84 |
| R - LLANTA DELANTERA - PIEZA | 1.00 | 193,737.33 | 0.00% | 19.00 % | 193,737.33 |
| R - LLANTA TRASERA - PIEZA | 1.00 | 263,698.03 | 0.00% | 19.00 % | 263,698.03 |
| R - PASTILLAS FRENO DELANTERO - JUEGO | 1.00 | 77,494.93 | 0.00% | 19.00 % | 77,494.93 |
| R - TORNILLO PORTABANDAS * | 1.00 | 29,000.00 | 0.00% | 19.00 % | 29,000.00 |

Subtotal Repuestos 718,920.15

Detalle mano de obra / servicios cargados a la Orden:

| Ref-Descripción | Hr/C | V/unitario | Dsc% | IVA | V/Neto |
|--|------|------------|--------|---------|-----------|
| S - MO - AJUSTE DE PIEZAS Y LUBRICACION (CADENA) | 1.00 | 10,662.13 | 0.00 % | 19.00 % | 10,662.13 |
| S - MO - EXTRAER TONILLO | 1.00 | 45,000.00 | 0.00 % | 19.00 % | 45,000.00 |
| S - MO - ACEITE 4T | 1.00 | 2,589.78 | 0.00 % | 19.00 % | 2,589.78 |
| S - MO - BANDAS FRENO TRASERO | 1.00 | 12,946.88 | 0.00 % | 19.00 % | 12,946.88 |
| S - MO - FILTRO ACEITE | 1.00 | 12,946.88 | 0.00 % | 19.00 % | 12,946.88 |
| S - MO - FILTRO AIRE | 1.00 | 12,946.88 | 0.00 % | 19.00 % | 12,946.88 |
| S - MO - LLANTA DELANTERA | 1.00 | 12,946.88 | 0.00 % | 19.00 % | 12,946.88 |
| S - MO - LLANTA TRASERA | 1.00 | 12,946.88 | 0.00 % | 19.00 % | 12,946.88 |
| S - MO - PASTILLAS FRENO DELANTERO | 1.00 | 12,946.88 | 0.00 % | 19.00 % | 12,946.88 |
| S - MO - TORNILLO PORTABANDAS * | 1.00 | 37,000.00 | 0.00 % | 19.00 % | 37,000.00 |

Subtotal Servicios 172,933.19

Gran Total:

Subtotal : 891,853.34

IVA : 169,452.16

Ajuste al peso : 0.50

Valor Total : 1,061,306.00

Notas Adicionales:

Motivos Apertura : Mantenimiento Contrato

Fecha Prometido : 2023-11-14 Fecha Cierre : 2023-11-14

No existen pedidos pendientes para esta orden

Abonos la Orden: 0

* La Orden se encuentra: Cerrada *

* La Orden tiene espejo *

* La Orden no tiene plan *

* La Orden no tiene ningún contrato *

* La Orden no tiene planes asociados *

Impreso por Omega Cloud Versión .3.0. - Framesoft Solutions 900.266.799-2.



PRELIQUIDACIÓN ORDEN DE TRABAJO N° 68890
Omar Henry Cortés / Moto Mundial
79.204.832-5
Av CII 24 N° 100-80/92 / 4152498 - 5481004 3153294259
www.motomundial.com.co contacto@motomundial.com.co

Facturar a:

Nit/CC : 899999061-9
Cliente : SECRETARIA DISTRITAL DE MOVILIDAD
Tel: 3649400 0
Correo :
siifnacion.facturaelectronica@minhacienda.gov.co
Dir : CL 13 NRO. 37 - 35 PISO 3
Casillero : No.

Vehículo:

DDZ70E 17-7947
Suzuki / INAZUMA 250 /Motor: -
Km / Tipo : 93383.00 / Gasolina
Chasis / Cilindraje : - / 250
Modelo / Color : 2017 / UNIFORMADA
Apertura : 2023-10-30 Hoy : 2023-11-15

Rombo : No.

Apertura : 2023-10-30

Hoy : 2023-11-15

Detalle repuestos cargados a la Orden:

| Ref-Descripción | Cantidad | V/unitario | Dsc% | IVA | V/Neto |
|----------------------------------|----------|------------|-------|---------|------------|
| R - EMPAQUE TAPA VOLANTE - PIEZA | 1.00 | 36,594.83 | 0.00% | 19.00 % | 36,594.83 |
| R - KIT ARRASTRE - KIT | 1.00 | 548,922.44 | 0.00% | 19.00 % | 548,922.44 |

Subtotal Repuestos 585,517.27

Detalle mano de obra / servicios cargados a la Orden:

| Ref-Descripción | Hr/C | V/unitario | Dsc% | IVA | V/Neto |
|---|------|------------|--------|---------|-----------|
| S - MO - MANTENIMIENTO SUSPENSION TRASERA * | 1.00 | 95,000.00 | 0.00 % | 19.00 % | 95,000.00 |
| S - MO - ENGRASE CUNAS DIRECCION | 1.00 | 10,662.13 | 0.00 % | 19.00 % | 10,662.13 |
| S - MO - EMPAQUE TAPA VOLANTE | 1.00 | 12,946.88 | 0.00 % | 19.00 % | 12,946.88 |
| S - MO - KIT ARRASTRE | 1.00 | 12,946.88 | 0.00 % | 19.00 % | 12,946.88 |

Subtotal Servicios 131,555.89

Gran Total:

Subtotal : 717,073.16
IVA : 136,243.90
Ajuste al peso : -0.06
Valor Total : 853,317.00

Notas Adicionales:

Motivos Apertura : Contrato Mantenimiento
Fecha Prometido : 2023-11-15 Fecha Cierre : 2023-11-15
No existen pedidos pendientes para esta orden
Abonos la Orden: 0
* La Orden se encuentra: Cerrada *
* La Orden tiene espejo *
* La Orden no tiene plan *
* La Orden no tiene ningún contrato *
* La Orden no tiene planes asociados *

Impreso por Omega Cloud Versión .3.0. - Framesoft Solutions 900.266.799-2.



PRELIQUIDACIÓN ORDEN DE TRABAJO N° 68161
Omar Henry Cortés / Moto Mundial
79.204.832-5
Av CII 24 N° 100-80/92 / 4152498 - 5481004 3153294259
www.motomundial.com.co contacto@motomundial.com.co

Facturar a:

Nit/CC : 899999061-9
Cliente : SECRETARIA DISTRITAL DE MOVILIDAD
Tel: 3649400 0
Correo :
siifnacion.facturaelectronica@minhacienda.gov.co
Dir : CL 13 NRO. 37 - 35 PISO 3
Casillero : No.

Vehículo:

OFK27E 17-1-1446
Suzuki / GIXXER / Motor: BGA10630853
Km / Tipo : 22693.00 / Gasolina
Chasis / Cilindraje : 9FSNG4BD6LC313094 /
154
Modelo / Color : 2020 / NEGRO
Apertura : 2023-10-03 Hoy : 2023-11-15

Detalle repuestos cargados a la Orden:

| Ref-Descripción | Cantidad | V/unitario | Dsc% | IVA | V/Neto |
|--|----------|------------|-------|---------|------------|
| R - ACEITE 4T - CUARTO | 1.00 | 20,450.05 | 0.00% | 19.00 % | 20,450.05 |
| R - ACEITE HIDRAULICO - PINTA | 1.00 | 24,755.32 | 0.00% | 19.00 % | 24,755.32 |
| R - BUJIA - PIEZA | 1.00 | 8,610.55 | 0.00% | 19.00 % | 8,610.55 |
| R - CUNAS DIRECCION - KIT | 1.00 | 69,960.70 | 0.00% | 19.00 % | 69,960.70 |
| R - FILTRO ACEITE - PIEZA | 1.00 | 8,610.55 | 0.00% | 19.00 % | 8,610.55 |
| R - FILTRO AIRE - PIEZA | 1.00 | 37,671.15 | 0.00% | 19.00 % | 37,671.15 |
| R - KIT ARRASTRE - KIT | 1.00 | 139,921.41 | 0.00% | 19.00 % | 139,921.41 |
| R - KIT BUJES TIJERA COMPLETO - KIT | 1.00 | 101,173.94 | 0.00% | 19.00 % | 101,173.94 |
| R - RETENEDORES TELESCOPICOS - PIEZA | 2.00 | 32,289.55 | 0.00% | 19.00 % | 64,579.10 |
| R - RODAMIENTO RUEDA DELANTERA - JUEGO | 1.00 | 32,289.55 | 0.00% | 19.00 % | 32,289.55 |

Subtotal Repuestos 508,022.32

Detalle mano de obra / servicios cargados a la Orden:

| Ref-Descripción | Hr/C | V/unitario | Dsc% | IVA | V/Neto |
|---|------|------------|--------|---------|------------|
| S - MO - SINCRONIZACION MOTOR | 1.00 | 15,993.20 | 0.00 % | 19.00 % | 15,993.20 |
| S - MO - ARREGLO AMORTIGUADOR TRASERO * | 1.00 | 760,000.00 | 0.00 % | 19.00 % | 760,000.00 |
| S - MO - ACEITE | 1.00 | 2,589.78 | 0.00 % | 19.00 % | 2,589.78 |
| S - MO - ACEITE HIDRAULICO | 1.00 | 25,893.75 | 0.00 % | 19.00 % | 25,893.75 |
| S - MO - BUJIA | 1.00 | 2,589.78 | 0.00 % | 19.00 % | 2,589.78 |
| S - MO - CUNAS DIRECCION | 1.00 | 38,840.62 | 0.00 % | 19.00 % | 38,840.62 |
| S - MO - FILTRO ACEITE | 1.00 | 12,946.88 | 0.00 % | 19.00 % | 12,946.88 |
| S - MO - FILTRO AIRE | 1.00 | 12,946.88 | 0.00 % | 19.00 % | 12,946.88 |
| S - MO - KIT ARRASTRE | 1.00 | 12,946.88 | 0.00 % | 19.00 % | 12,946.88 |
| S - MO - KIT BUJES TIJERA COMPLETO | 1.00 | 38,840.62 | 0.00 % | 19.00 % | 38,840.62 |
| S - MO - RETENEDORES TELESCOPICOS | 2.00 | 38,840.62 | 0.00 % | 19.00 % | 77,681.24 |
| S - MO - RODAMIENTO RUEDA DELANTERA | 1.00 | 12,946.88 | 0.00 % | 19.00 % | 12,946.88 |

Subtotal Servicios 1,014,216.51

Gran Total:

Subtotal : 1,522,238.83
IVA : 289,225.39
Ajuste al peso : -0.22
Valor Total : 1,811,464.00

Notas Adicionales:

Motivos Apertura : Contrato Mantenimiento
Fecha Prometido : 2023-11-15 Fecha Cierre : 2023-11-15
No existen pedidos pendientes para esta orden
Abonos la Orden: 0
* La Orden se encuentra: Cerrada *
* La Orden tiene espejo *
* La Orden no tiene plan *
* La Orden no tiene ningún contrato *
* La Orden no tiene planes asociados *



PRELIQUIDACIÓN ORDEN DE TRABAJO N° 68160

Omar Henry Cortés / Moto Mundial

79.204.832-5

Av CII 24 N° 100-80/92 / 4152498 - 5481004 3153294259

www.motomundial.com.co contacto@motomundial.com.co

Facturar a:

Nit/CC : 899999061-9

Cliente : SECRETARIA DISTRITAL DE MOVILIDAD

Tel: 3649400 0

Correo :

siifnacion.facturaelectronica@minhacienda.gov.co

Dir : CL 13 NRO. 37 - 35 PISO 3

Casillero : No.

Rombo : No.

Apertura : 2023-10-03

Hoy : 2023-11-15

Vehículo:

DDR69E 17-7866

Suzuki / INAZUMA 250 /Motor: 0

Km / Tipo : 3496.00 / Gasolina

Chasis / Cilindraje : 0 / 0

Modelo / Color : 2017 / NEGRO

Detalle repuestos cargados a la Orden:

| Ref-Descripción | Cantidad | V/unitario | Dsc% | IVA | V/Neto |
|---------------------------------------|----------|------------|-------|---------|------------|
| R - ACEITE 10W40 - CUARTO* | 3.00 | 70,000.00 | 0.00% | 19.00 % | 210,000.00 |
| R - BUJIA - PIEZA | 2.00 | 12,915.82 | 0.00% | 19.00 % | 25,831.64 |
| R - DISCO FRENO TRASERO - PIEZA | 1.00 | 236,790.07 | 0.00% | 19.00 % | 236,790.07 |
| R - EMPAQUETADURA MORDAZA DELANTERA * | 1.00 | 89,700.00 | 0.00% | 19.00 % | 89,700.00 |
| R - EMPAQUETADURA MORDAZA TRASERA * | 1.00 | 51,750.00 | 0.00% | 19.00 % | 51,750.00 |
| R - FILTRO ACEITE - PIEZA | 1.00 | 18,297.41 | 0.00% | 19.00 % | 18,297.41 |
| R - FILTRO AIRE - PIEZA | 1.00 | 60,273.84 | 0.00% | 19.00 % | 60,273.84 |
| R - SWITCH DE ENCENDIDO - PIEZA | 1.00 | 76,418.61 | 0.00% | 19.00 % | 76,418.61 |

Subtotal Repuestos 769,061.57

Detalle mano de obra / servicios cargados a la Orden:

| Ref-Descripción | Hr/C | V/unitario | Dsc% | IVA | V/Neto |
|---|------|------------|--------|---------|------------|
| S - MO - LAVADA INYECTOR * | 2.00 | 161,000.00 | 0.00 % | 19.00 % | 322,000.00 |
| S - MO - REVISION ELECTRICA | 1.00 | 10,662.13 | 0.00 % | 19.00 % | 10,662.13 |
| S - MO - SINCRONIZACION MOTOR | 1.00 | 15,993.20 | 0.00 % | 19.00 % | 15,993.20 |
| S - MO - ENGRASE CUNAS DIRECCION | 1.00 | 10,662.13 | 0.00 % | 19.00 % | 10,662.13 |
| S - MO - MANTENIMIENTO SUSPENSION TRASERA * | 1.00 | 95,000.00 | 0.00 % | 19.00 % | 95,000.00 |
| S - MO - TAPIZAR SILLIN * | 1.00 | 70,000.00 | 0.00 % | 19.00 % | 70,000.00 |
| S - MO - SISTEMA DE FRENOS | 1.00 | 10,662.13 | 0.00 % | 19.00 % | 10,662.13 |
| S - MO - ACEITE 10W40 * | 3.00 | 2,589.78 | 0.00 % | 19.00 % | 7,769.34 |
| S - MO - BUJIA | 2.00 | 2,589.78 | 0.00 % | 19.00 % | 5,179.56 |
| S - MO - DISCO FRENO TRASERO | 1.00 | 12,946.88 | 0.00 % | 19.00 % | 12,946.88 |
| S - MO - EMPAQUETADURA MORDAZA DELANTERA * | 1.00 | 3,000.00 | 0.00 % | 19.00 % | 3,000.00 |
| S - MO - EMPAQUETADURA MORDAZA TRASERA * | 1.00 | 3,000.00 | 0.00 % | 19.00 % | 3,000.00 |
| S - MO - FILTRO ACEITE | 1.00 | 12,946.88 | 0.00 % | 19.00 % | 12,946.88 |
| S - MO - FILTRO AIRE | 1.00 | 12,946.88 | 0.00 % | 19.00 % | 12,946.88 |
| S - MO - SWITCH DE ENCENDIDO | 1.00 | 25,893.75 | 0.00 % | 19.00 % | 25,893.75 |

Subtotal Servicios 618,662.88

Gran Total:

Subtotal : 1,387,724.45

IVA : 263,667.64

Ajuste al peso : -0.09

Valor Total : 1,651,392.00

Notas Adicionales:

Motivos Apertura : Contrato Mantenimiento

Fecha Prometido : 2023-11-15 Fecha Cierre : 2023-11-15

No existen pedidos pendientes para esta orden

Abonos la Orden: 0

* La Orden se encuentra: Cerrada *

* La Orden tiene espejo *

* La Orden no tiene plan *

* La Orden no tiene ningún contrato *

* La Orden no tiene planes asociados *

**PRELIQUIDACIÓN ORDEN DE TRABAJO N° 68126**

Omar Henry Cortés / Moto Mundial

79.204.832-5

Av CII 24 N° 100-80/92 / 4152498 - 5481004 3153294259

www.motomundial.com.co contacto@motomundial.com.co

Facturar a:

Nit/CC : 899999061-9

Cliente : SECRETARIA DISTRITAL DE MOVILIDAD

Tel: 3649400 0

Correo :

siifnacion.facturaelectronica@minhacienda.gov.co

Dir : CL 13 NRO. 37 - 35 PISO 3

Casillero : No.

Rombo : No.

Apertura : 2023-10-02

Hoy : 2023-11-15

Vehículo:

OGD81E 17-9515

Suzuki / DR-X200 /Motor: ---

Km / Tipo : 85771.00 / Gasolina

Chasis / Cilindraje : - / 200

Modelo / Color : 2018 / UNIFORMADA

Detalle repuestos cargados a la Orden:

| Ref-Descripción | Cantidad | V/unitario | Dsc% | IVA | V/Neto |
|---------------------------------------|----------|------------|-------|---------|------------|
| R - ACEITE 4T - CUARTO | 1.00 | 20,450.05 | 0.00% | 19.00 % | 20,450.05 |
| R - BANDAS FRENO TRASERO - JUEGO | 1.00 | 55,968.56 | 0.00% | 19.00 % | 55,968.56 |
| R - BOMBILLO STOP - PIEZA | 1.00 | 9,686.86 | 0.00% | 19.00 % | 9,686.86 |
| R - BUJIA - PIEZA | 1.00 | 12,915.82 | 0.00% | 19.00 % | 12,915.82 |
| R - FILTRO ACEITE - PIEZA | 1.00 | 18,297.41 | 0.00% | 19.00 % | 18,297.41 |
| R - FILTRO AIRE - PIEZA | 1.00 | 60,273.84 | 0.00% | 19.00 % | 60,273.84 |
| R - KIT ARRASTRE - KIT | 1.00 | 548,922.44 | 0.00% | 19.00 % | 548,922.44 |
| R - PASTILLAS FRENO DELANTERO - JUEGO | 1.00 | 77,494.93 | 0.00% | 19.00 % | 77,494.93 |
| R - PERA FRENO DELANTERO - PIEZA | 1.00 | 58,121.20 | 0.00% | 19.00 % | 58,121.20 |
| R - RODAMIENTO RUEDA TRASERA - JUEGO | 1.00 | 36,594.83 | 0.00% | 19.00 % | 36,594.83 |
| R - SWITCH DE ENCENDIDO - PIEZA | 1.00 | 76,418.61 | 0.00% | 19.00 % | 76,418.61 |
| R - TAPON CULATIN - PIEZA | 1.00 | 18,297.41 | 0.00% | 19.00 % | 18,297.41 |
| R - TORNILLO PORTABANDAS * | 1.00 | 29,000.00 | 0.00% | 19.00 % | 29,000.00 |
| R - EMPAQUETADURA MORDAZA DELANTERA * | 1.00 | 89,700.00 | 0.00% | 19.00 % | 89,700.00 |

Subtotal Repuestos 1,112,141.96**Detalle mano de obra / servicios cargados a la Orden:**

| Ref-Descripción | Hr/C | V/unitario | Dsc% | IVA | V/Neto |
|---|------|------------|--------|---------|-----------|
| S - MO - SINCRONIZACION MOTOR | 1.00 | 15,993.20 | 0.00 % | 19.00 % | 15,993.20 |
| S - MO - REVISION ELECTRICA | 1.00 | 10,662.13 | 0.00 % | 19.00 % | 10,662.13 |
| S - MO - DESMONTAR Y SELLAR CULATIN | 1.00 | 63,000.00 | 0.00 % | 19.00 % | 63,000.00 |
| S - MO - REVISION SIRENA * | 1.00 | 40,000.00 | 0.00 % | 19.00 % | 40,000.00 |
| S - MO - EXTRAER TONILLO | 1.00 | 45,000.00 | 0.00 % | 19.00 % | 45,000.00 |
| S - MO - MANTENIMIENTO SUSPENSION TRASERA * | 1.00 | 95,000.00 | 0.00 % | 19.00 % | 95,000.00 |
| S - MO - ACEITE 4T | 1.00 | 2,589.78 | 0.00 % | 19.00 % | 2,589.78 |
| S - MO - BANDAS FRENO TRASERO | 1.00 | 12,946.88 | 0.00 % | 19.00 % | 12,946.88 |
| S - MO - BOMBILLO STOP | 1.00 | 2,589.78 | 0.00 % | 19.00 % | 2,589.78 |
| S - MO - BUJIA | 1.00 | 2,589.78 | 0.00 % | 19.00 % | 2,589.78 |
| S - MO - FILTRO ACEITE | 1.00 | 12,946.88 | 0.00 % | 19.00 % | 12,946.88 |
| S - MO - FILTRO AIRE | 1.00 | 12,946.88 | 0.00 % | 19.00 % | 12,946.88 |
| S - MO - KIT ARRASTRE | 1.00 | 12,946.88 | 0.00 % | 19.00 % | 12,946.88 |
| S - MO - PASTILLAS FRENO DELANTERO | 1.00 | 12,946.88 | 0.00 % | 19.00 % | 12,946.88 |
| S - MO - PERA FRENO DELANTERO | 1.00 | 12,946.88 | 0.00 % | 19.00 % | 12,946.88 |
| S - MO - RODAMIENTO RUEDA TRASERA | 1.00 | 12,946.88 | 0.00 % | 19.00 % | 12,946.88 |
| S - MO - SWITCH DE ENCENDIDO | 1.00 | 25,893.75 | 0.00 % | 19.00 % | 25,893.75 |
| S - MO - TAPON CULATIN | 1.00 | 25,893.75 | 0.00 % | 19.00 % | 25,893.75 |
| S - MO - TORNILLO PORTABANDAS * | 1.00 | 37,000.00 | 0.00 % | 19.00 % | 37,000.00 |
| S - MO - EMPAQUETADURA MORDAZA DELANTERA * | 1.00 | 3,000.00 | 0.00 % | 19.00 % | 3,000.00 |

Subtotal Servicios 459,840.33**Gran Total:**

Subtotal : 1,571,982.29
IVA : 298,676.67
Ajuste al peso : 0.04
Valor Total : 1,870,659.00

Notas Adicionales:
Motivos Apertura : Mantenimiento Contrato
Fecha Prometido : 2023-11-15 Fecha Cierre : 2023-11-15
No existen pedidos pendientes para esta orden
Abonos la Orden: 0
* La Orden se encuentra: Cerrada *
* La Orden tiene espejo *
* La Orden no tiene plan *
* La Orden no tiene ningun contrato *
* La Orden no tiene planes asociados *

Impreso por Omega Cloud Versión 3.0. - Framessoft Solutions 900.266.799-2.

PRELIQUIDACIÓN ORDEN DE TRABAJO N° 68116

Omar Henry Cortés / Moto Mundial

79.204.832-5

Av CII 24 N° 100-80/92 / 4152498 - 5481004 3153294259

www.motomundial.com.co contacto@motomundial.com.co

**Facturar a:**

Nit/CC : 899999061-9

Cliente : SECRETARIA DISTRITAL DE MOVILIDAD

Tel: 3649400 0

Correo :

siifnacion.facturaelectronica@minhacienda.gov.co

Dir : CL 13 NRO. 37 - 35 PISO 3

Casillero : No.

Rombo : No.

Apertura : 2023-10-02

Hoy : 2023-11-15

Vehículo:

OGC78E 17-9389

Suzuki / DR-X200 / Motor: 0

Km / Tipo : 2828.00 / Gasolina

Chasis / Cilindraje : 0 / 200

Modelo / Color : 2018 / UNIFORMADA

Detalle repuestos cargados a la Orden:

| Ref-Descripción | Cantidad | V/unitario | Dsc% | IVA | V/Neto |
|---------------------------------------|----------|------------|-------|---------|------------|
| R - ACEITE 4T - CUARTO | 1.00 | 20,450.05 | 0.00% | 19.00 % | 20,450.05 |
| R - BANDAS FRENO TRASERO - JUEGO | 1.00 | 55,968.56 | 0.00% | 19.00 % | 55,968.56 |
| R - BOMBILLO FAROLA - PIEZA | 1.00 | 37,671.15 | 0.00% | 19.00 % | 37,671.15 |
| R - BOMBILLO STOP - PIEZA | 1.00 | 9,686.86 | 0.00% | 19.00 % | 9,686.86 |
| R - BUJIA - PIEZA | 1.00 | 12,915.82 | 0.00% | 19.00 % | 12,915.82 |
| R - CHICLER DE MINIMA * | 1.00 | 32,200.00 | 0.00% | 19.00 % | 32,200.00 |
| R - CORTINA CARBURADOR - PIEZA | 1.00 | 145,303.00 | 0.00% | 19.00 % | 145,303.00 |
| R - DIAFRAGMA CARBURADOR - PIEZA | 1.00 | 73,189.66 | 0.00% | 19.00 % | 73,189.66 |
| R - EMPAQUE TAPA VOLANTE - PIEZA | 1.00 | 36,594.83 | 0.00% | 19.00 % | 36,594.83 |
| R - FILTRO ACEITE - PIEZA | 1.00 | 18,297.41 | 0.00% | 19.00 % | 18,297.41 |
| R - FILTRO AIRE - PIEZA | 1.00 | 60,273.84 | 0.00% | 19.00 % | 60,273.84 |
| R - MANDO ENCENDIDO - PIEZA | 1.00 | 129,158.22 | 0.00% | 19.00 % | 129,158.22 |
| R - MANGUERA GASOLINA - PIEZA | 1.00 | 6,647.85 | 0.00% | 19.00 % | 6,647.85 |
| R - MANIGUETA FRENO - PIEZA | 1.00 | 48,434.33 | 0.00% | 19.00 % | 48,434.33 |
| R - PASTILLAS FRENO DELANTERO - JUEGO | 1.00 | 77,494.93 | 0.00% | 19.00 % | 77,494.93 |
| R - PERA NEUTRO * | 1.00 | 69,000.00 | 0.00% | 19.00 % | 69,000.00 |
| R - PITO - PIEZA | 1.00 | 49,510.65 | 0.00% | 19.00 % | 49,510.65 |
| R - STOP - PIEZA | 1.00 | 79,774.19 | 0.00% | 19.00 % | 79,774.19 |
| R - SWITCH DE ENCENDIDO - PIEZA | 1.00 | 76,418.61 | 0.00% | 19.00 % | 76,418.61 |
| R - TAPON CULATIN - PIEZA | 1.00 | 18,297.41 | 0.00% | 19.00 % | 18,297.41 |
| R - TORNILLO PORTABANDAS * | 1.00 | 29,000.00 | 0.00% | 19.00 % | 29,000.00 |
| R - LUBRICACION GUAYAS - JUEGO | 1.00 | 23,679.01 | 0.00% | 19.00 % | 23,679.01 |

Subtotal Repuestos 1,109,966.38

Detalle mano de obra / servicios cargados a la Orden:

| Ref-Descripción | Hr/C | V/unitario | Dsc% | IVA | V/Neto |
|--|------|------------|--------|---------|-----------|
| S - MO - EXTRAER TONILLO | 1.00 | 45,000.00 | 0.00 % | 19.00 % | 45,000.00 |
| S - MO - CALIBRACIÓN DE VALVULAS | 1.00 | 10,662.13 | 0.00 % | 19.00 % | 10,662.13 |
| S - MO - MANTENIMIENTO SUSPENSION TRASERA * | 1.00 | 95,000.00 | 0.00 % | 19.00 % | 95,000.00 |
| S - MO - SINCRONIZACION MOTOR | 1.00 | 15,993.20 | 0.00 % | 19.00 % | 15,993.20 |
| S - MO - AJUSTE DE PIEZAS Y LUBRICACION (CADENA) | 1.00 | 10,662.13 | 0.00 % | 19.00 % | 10,662.13 |
| S - MO - DESMONTAR Y SELLAR CULATIN | 1.00 | 63,000.00 | 0.00 % | 19.00 % | 63,000.00 |
| S - MO - LUBRICACION GUAYAS | 1.00 | 12,946.88 | 0.00 % | 19.00 % | 12,946.88 |
| S - MO - ACEITE 4T | 1.00 | 2,589.78 | 0.00 % | 19.00 % | 2,589.78 |
| S - MO - BANDAS FRENO TRASERO | 1.00 | 12,946.88 | 0.00 % | 19.00 % | 12,946.88 |
| S - MO - BOMBILLO FAROLA | 1.00 | 12,946.88 | 0.00 % | 19.00 % | 12,946.88 |
| S - MO - BOMBILLO STOP | 1.00 | 2,589.78 | 0.00 % | 19.00 % | 2,589.78 |
| S - MO - BUJIA | 1.00 | 2,589.78 | 0.00 % | 19.00 % | 2,589.78 |
| S - MO - CHICLER DE MINIMA * | 1.00 | 2,589.78 | 0.00 % | 19.00 % | 2,589.78 |
| S - MO - CORTINA CARBURADOR | 1.00 | 25,893.75 | 0.00 % | 19.00 % | 25,893.75 |
| S - MO - DIAFRAGMA CARBURADOR | 1.00 | 25,893.75 | 0.00 % | 19.00 % | 25,893.75 |

| | | | | | |
|--|------|-----------|--------|---------|-----------|
| S - MO - EMPAQUE VOLANTE | 1.00 | 12,946.88 | 0.00 % | 19.00 % | 12,946.88 |
| S - MO - EMPAQUETADURA MORDAZA DELANTERA * | 1.00 | 3,000.00 | 0.00 % | 19.00 % | 3,000.00 |
| S - MO - FILTRO ACEITE | 1.00 | 12,946.88 | 0.00 % | 19.00 % | 12,946.88 |
| S - MO - FILTRO AIRE | 1.00 | 12,946.88 | 0.00 % | 19.00 % | 12,946.88 |
| S - MO - MANDO ENCENDIDO | 1.00 | 12,946.88 | 0.00 % | 19.00 % | 12,946.88 |
| S - MO - MANGUERA GASOLINA | 1.00 | 1,066.38 | 0.00 % | 19.00 % | 1,066.38 |
| S - MO - MANGUETA FRENO | 1.00 | 2,589.78 | 0.00 % | 19.00 % | 2,589.78 |
| S - MO - PASTILLAS FRENO DELANTERO | 1.00 | 12,946.88 | 0.00 % | 19.00 % | 12,946.88 |
| S - MO - PERA NEUTRO | 1.00 | 32,000.00 | 0.00 % | 19.00 % | 32,000.00 |
| S - MO - PITO | 1.00 | 2,589.78 | 0.00 % | 19.00 % | 2,589.78 |
| S - MO - STOP | 1.00 | 10,662.13 | 0.00 % | 19.00 % | 10,662.13 |
| S - MO - SWITCH DE ENCENDIDO | 1.00 | 25,893.75 | 0.00 % | 19.00 % | 25,893.75 |
| S - MO - TAPON CULATIN | 1.00 | 25,893.75 | 0.00 % | 19.00 % | 25,893.75 |
| S - MO - TORNILLO PORTABANDAS * | 1.00 | 37,000.00 | 0.00 % | 19.00 % | 37,000.00 |

Subtotal Servicios 546,734.69

Gran Total:

Subtotal : 1,656,701.07
IVA : 314,773.23
Ajuste al peso : -0.30
Valor Total : 1,971,474.00

Notas Adicionales:
Motivos Apertura : Mantenimiento Contrato
Fecha Prometido : 2023-11-15 Fecha Cierre : 2023-11-15
No existen pedidos pendientes para esta orden
Abonos la Orden: 0
* La Orden se encuentra: Cerrada *
* La Orden tiene espejo *
* La Orden no tiene plan *
* La Orden no tiene ningun contrato *
* La Orden no tiene planes asociados *

Impreso por Omega Cloud Version 3.0. - Framessoft Solutions 900.266.799-2



PRELIQUIDACIÓN ORDEN DE TRABAJO N° 67549
Omar Henry Cortés / Moto Mundial
79.204.832-5
Av CII 24 N° 100-80/92 / 4152498 - 5481004 3153294259
www.motomundial.com.co contacto@motomundial.com.co

Facturar a:

Nit/CC : 899999061-9
Cliente : SECRETARIA DISTRITAL DE MOVILIDAD
Tel: 3649400 0
Correo :
siifnacion.facturaelectronica@minhacienda.gov.co
Dir : CL 13 NRO. 37 - 35 PISO 3
Casillero : No. Rombo : No.

Vehículo:

OGD55E 17-9498
Suzuki / DR-X200 /Motor: -
Km / Tipo : 85757.00 / Gasolina
Chasis / Cilindraje : - / 200
Modelo / Color : 2018 / UNIFORMADA
Apertura : 2023-09-09 Hoy : 2023-11-15

Detalle repuestos cargados a la Orden:

| Ref-Descripción | Cantidad | V/unitario | Dsc% | IVA | V/Neto |
|--|----------|------------|-------|---------|------------|
| R - ACEITE 4T - CUARTO | 1.00 | 20,450.05 | 0.00% | 19.00 % | 20,450.05 |
| R - BANDAS FRENO TRASERO - JUEGO | 1.00 | 55,968.56 | 0.00% | 19.00 % | 55,968.56 |
| R - BATERIA - PIEZA | 1.00 | 158,218.82 | 0.00% | 19.00 % | 158,218.82 |
| R - BOMBILLO DIRECCIONAL - PIEZA | 1.00 | 8,072.89 | 0.00% | 19.00 % | 8,072.89 |
| R - BOMBILLO FAROLA - PIEZA | 1.00 | 37,671.15 | 0.00% | 19.00 % | 37,671.15 |
| R - BOMBILLO STOP - PIEZA | 1.00 | 9,686.86 | 0.00% | 19.00 % | 9,686.86 |
| R - BUJIA - PIEZA | 1.00 | 12,915.82 | 0.00% | 19.00 % | 12,915.82 |
| R - GUNAS DIRECCION - KIT | 1.00 | 172,210.96 | 0.00% | 19.00 % | 172,210.96 |
| R - FILTRO ACEITE - PIEZA | 1.00 | 18,297.41 | 0.00% | 19.00 % | 18,297.41 |
| R - FILTRO AIRE - PIEZA | 1.00 | 60,273.84 | 0.00% | 19.00 % | 60,273.84 |
| R - KIT ARRASTRE - KIT | 1.00 | 548,922.44 | 0.00% | 19.00 % | 548,922.44 |
| R - PASTILLAS FRENO DELANTERO - JUEGO | 1.00 | 77,494.93 | 0.00% | 19.00 % | 77,494.93 |
| R - PERA FRENO DELANTERO - PIEZA | 1.00 | 58,121.20 | 0.00% | 19.00 % | 58,121.20 |
| R - PITO - PIEZA | 1.00 | 49,510.65 | 0.00% | 19.00 % | 49,510.65 |
| R - RODAMIENTO RUEDA DELANTERA - JUEGO | 1.00 | 65,655.43 | 0.00% | 19.00 % | 65,655.43 |
| R - RODAMIENTO RUEDA TRASERA - JUEGO | 1.00 | 36,594.83 | 0.00% | 19.00 % | 36,594.83 |
| R - SWITCH DE ENCENDIDO - PIEZA | 1.00 | 76,418.61 | 0.00% | 19.00 % | 76,418.61 |
| R - TAPON CULATIN - PIEZA | 1.00 | 18,297.41 | 0.00% | 19.00 % | 18,297.41 |
| R - MANDO DE LUCES - PIEZA | 1.00 | 161,447.78 | 0.00% | 19.00 % | 161,447.78 |

Subtotal Repuestos 1,646,229.64

Detalle mano de obra / servicios cargados a la Orden:

| Ref-Descripción | Hr/C | V/unitario | Dsc% | IVA | V/Neto |
|---|------|------------|--------|---------|-----------|
| S - MO - MANDO DE LUCES | 1.00 | 12,946.88 | 0.00 % | 19.00 % | 12,946.88 |
| S - MO - DESMONTAR Y SELLAR CULATIN | 1.00 | 63,000.00 | 0.00 % | 19.00 % | 63,000.00 |
| S - MO - SINCRONIZACION MOTOR | 1.00 | 15,993.20 | 0.00 % | 19.00 % | 15,993.20 |
| S - MO - MANTENIMIENTO SUSPENSION TRASERA * | 1.00 | 95,000.00 | 0.00 % | 19.00 % | 95,000.00 |
| S - MO - TAPIZAR SILLIN * | 1.00 | 70,000.00 | 0.00 % | 19.00 % | 70,000.00 |
| S - MO - REVISION ELECTRICA | 1.00 | 10,662.13 | 0.00 % | 19.00 % | 10,662.13 |
| S - MO - REVISION STROBER * | 1.00 | 40,000.00 | 0.00 % | 19.00 % | 40,000.00 |
| S - MO - REVISION SIRENA * | 1.00 | 40,000.00 | 0.00 % | 19.00 % | 40,000.00 |
| S - MO - ACEITE 4T | 1.00 | 2,589.78 | 0.00 % | 19.00 % | 2,589.78 |
| S - MO - BANDAS FRENO TRASERO | 1.00 | 12,946.88 | 0.00 % | 19.00 % | 12,946.88 |
| S - MO - BATERIA | 1.00 | 12,946.88 | 0.00 % | 19.00 % | 12,946.88 |
| S - MO - BOMBILLO DIRECCIONAL | 1.00 | 2,589.78 | 0.00 % | 19.00 % | 2,589.78 |
| S - MO - BOMBILLO FAROLA | 1.00 | 12,946.88 | 0.00 % | 19.00 % | 12,946.88 |
| S - MO - BOMBILLO STOP | 1.00 | 2,589.78 | 0.00 % | 19.00 % | 2,589.78 |
| S - MO - BUJIA | 1.00 | 2,589.78 | 0.00 % | 19.00 % | 2,589.78 |
| S - MO - CUNAS DIRECCION | 1.00 | 38,840.62 | 0.00 % | 19.00 % | 38,840.62 |
| S - MO - FILTRO ACEITE | 1.00 | 12,946.88 | 0.00 % | 19.00 % | 12,946.88 |
| S - MO - FILTRO AIRE | 1.00 | 12,946.88 | 0.00 % | 19.00 % | 12,946.88 |

| | | | | | | |
|--------------------------------------|------|-----------|------|-------|---|-----------|
| S - MO - KIT ARRASTRE | 1.00 | 12,946.88 | 0.00 | 19.00 | % | 12,946.88 |
| S - MO - PASTILLAS FRENO DELANTERO | 1.00 | 12,946.88 | 0.00 | 19.00 | % | 12,946.88 |
| S - MO - PERA FRENO DELANTERO | 1.00 | 12,946.88 | 0.00 | 19.00 | % | 12,946.88 |
| S - MO - PITO | 1.00 | 2,589.78 | 0.00 | 19.00 | % | 2,589.78 |
| S - MO - RODAMIENTO RUEDA DELANTERA | 1.00 | 12,946.88 | 0.00 | 19.00 | % | 12,946.88 |
| S - MO - RODAMIENTO RUEDA TRASERA | 1.00 | 12,946.88 | 0.00 | 19.00 | % | 12,946.88 |
| S - MO - SWITCH DE ENCENDIDO | 1.00 | 25,893.75 | 0.00 | 19.00 | % | 25,893.75 |
| S - MO - TAPON CULATIN | 1.00 | 25,893.75 | 0.00 | 19.00 | % | 25,893.75 |
| Subtotal Servicios 580,648.03 | | | | | | |

Gran Total:

Subtotal : 2,226,877.67
IVA : 423,106.81
Ajuste al peso : -0.48
Valor Total : 2,649,984.00

Notas Adicionales:
Motivos Apertura : Contrato Mantenimiento
Fecha Prometido : 2023-11-15 Fecha Cierre : 2023-11-15
No existen pedidos pendientes para esta orden
Abonos la Orden: 0
* La Orden se encuentra: Cerrada *
* La Orden tiene espejo *
* La Orden no tiene plan *
* La Orden no tiene ningun contrato *
* La Orden no tiene planes asociados *

Impreso por Omega Cloud Versión 3.0. - Framessoft Solutions 900.266.799-2.



PRELIQUIDACIÓN ORDEN DE TRABAJO N° 68471
Omar Henry Cortés / Moto Mundial
79.204.832-5
Av CII 24 N° 100-80/92 / 4152498 - 5481004 3153294259
www.motomundial.com.co contacto@motomundial.com.co

Facturar a:

Nit/CC : 899999061-9
Cliente : SECRETARIA DISTRITAL DE MOVILIDAD
Tel: 3649400 0
Correo :
siifnacion.facturaelectronica@minhacienda.gov.co
Dir : CL 13 NRO. 37 - 35 PISO 3
Casillero : No. Rombo : No.

Vehículo:

OGC86E 17-9423
Suzuki / DR-X200 /Motor: -
Km / Tipo : 1865.00 / Gasolina
Chasis / Cilindraje : - / 200
Modelo / Color : 2018 / UNIFORMADA
Apertura : 2023-10-17 Hoy : 2023-11-15

Detalle repuestos cargados a la Orden:

| Ref-Descripción | Cantidad | V/unitario | Dsc% | IVA | V/Neto |
|---------------------------------------|----------|------------|-------|---------|------------|
| R - ACEITE 4T - CUARTO | 1.00 | 20,450.05 | 0.00% | 19.00 % | 20,450.05 |
| R - BANDAS FRENO TRASERO - JUEGO | 1.00 | 55,968.56 | 0.00% | 19.00 % | 55,968.56 |
| R - BUJIA - PIEZA | 1.00 | 12,915.82 | 0.00% | 19.00 % | 12,915.82 |
| R - CUNAS DIRECCION - KIT | 1.00 | 172,210.96 | 0.00% | 19.00 % | 172,210.96 |
| R - EMPAQUE TAPA VOLANTE - PIEZA | 1.00 | 36,594.83 | 0.00% | 19.00 % | 36,594.83 |
| R - FILTRO ACEITE - PIEZA | 1.00 | 18,297.41 | 0.00% | 19.00 % | 18,297.41 |
| R - FILTRO AIRE - PIEZA | 1.00 | 60,273.84 | 0.00% | 19.00 % | 60,273.84 |
| R - GUAYA VELOCIMETRO - PIEZA | 1.00 | 48,434.33 | 0.00% | 19.00 % | 48,434.33 |
| R - JUEGO CAUCHOS MANILARES - JUEGO | 1.00 | 35,518.51 | 0.00% | 19.00 % | 35,518.51 |
| R - KIT BUJES TIJERA COMPLETO - KIT | 1.00 | 150,684.59 | 0.00% | 19.00 % | 150,684.59 |
| R - MANIGUETA CLUTCH - PIEZA | 1.00 | 80,723.89 | 0.00% | 19.00 % | 80,723.89 |
| R - ORING PERA NEUTRO - PIEZA | 1.00 | 6,996.57 | 0.00% | 19.00 % | 6,996.57 |
| R - PASTILLAS FRENO DELANTERO - JUEGO | 1.00 | 77,494.93 | 0.00% | 19.00 % | 77,494.93 |
| R - PISTAS RODAMIENTO TRASERO * | 1.00 | 80,500.00 | 0.00% | 19.00 % | 80,500.00 |
| R - RETEN LEVA CLUTCH - PIEZA | 1.00 | 12,915.82 | 0.00% | 19.00 % | 12,915.82 |
| R - RETENEDOR EJE CAMBIOS - PIEZA | 1.00 | 11,731.57 | 0.00% | 19.00 % | 11,731.57 |
| R - RETENEDOR EJE SALIDA - PIEZA | 1.00 | 15,068.46 | 0.00% | 19.00 % | 15,068.46 |
| R - RODAMIENTO RUEDA TRASERA - JUEGO | 1.00 | 36,594.83 | 0.00% | 19.00 % | 36,594.83 |
| R - SWITCH STROBER - PIEZA | 1.00 | 8,610.55 | 0.00% | 19.00 % | 8,610.55 |
| R - TERMINAL ELECTRICA - PIEZA | 2.00 | 886.38 | 0.00% | 19.00 % | 1,772.76 |
| R - VARILLA FRENO - PIEZA | 1.00 | 33,580.74 | 0.00% | 19.00 % | 33,580.74 |
| R - LUBRICACION GUAYAS - JUEGO | 1.00 | 23,679.01 | 0.00% | 19.00 % | 23,679.01 |
| R - TORNILLO PORTABANDAS * | 1.00 | 29,000.00 | 0.00% | 19.00 % | 29,000.00 |
| R - EMPAQUETADURA MORDAZA DELANTERA * | 1.00 | 89,700.00 | 0.00% | 19.00 % | 89,700.00 |
| R - KIT ARRASTRE - KIT | 1.00 | 548,922.44 | 0.00% | 19.00 % | 548,922.44 |

Subtotal Repuestos 1,668,640.47

Detalle mano de obra / servicios cargados a la Orden:

| Ref-Descripción | Hr/C | V/unitario | Dsc% | IVA | V/Neto |
|-------------------------------|------|------------|--------|---------|------------|
| S - MO - KIT ARRASTRE | 1.00 | 12,946.88 | 0.00 % | 19.00 % | 12,946.88 |
| S - MO - SINCRONIZACION MOTOR | 1.00 | 15,993.20 | 0.00 % | 19.00 % | 15,993.20 |
| S - MO - LUBRICACION GUAYAS | 1.00 | 12,946.88 | 0.00 % | 19.00 % | 12,946.88 |
| S - MO - REVISION SIRENA * | 1.00 | 40,000.00 | 0.00 % | 19.00 % | 40,000.00 |
| S - MO - ENCAMIZAR CAMPANA * | 1.00 | 138,000.00 | 0.00 % | 19.00 % | 138,000.00 |
| S - MO - EXTRAER TONILLO | 2.00 | 45,000.00 | 0.00 % | 19.00 % | 90,000.00 |
| S - MO - ACEITE 4T | 1.00 | 2,589.78 | 0.00 % | 19.00 % | 2,589.78 |
| S - MO - BANDAS FRENO TRASERO | 1.00 | 12,946.88 | 0.00 % | 19.00 % | 12,946.88 |
| S - MO - BUJIA | 1.00 | 2,589.78 | 0.00 % | 19.00 % | 2,589.78 |
| S - MO - CUNAS DIRECCION | 1.00 | 38,840.62 | 0.00 % | 19.00 % | 38,840.62 |
| S - MO - EMPAQUE TAPA VOLANTE | 1.00 | 12,946.88 | 0.00 % | 19.00 % | 12,946.88 |
| S - MO - FILTRO ACEITE | 1.00 | 12,946.88 | 0.00 % | 19.00 % | 12,946.88 |

| | | | | | |
|--|------|-------------------|--------|---------|-----------|
| S - MO - FILTRO AIRE | 1.00 | 12,946.88 | 0.00 % | 19.00 % | 12,946.88 |
| S - MO - GUAYA VELOCIMETRO | 1.00 | 12,946.88 | 0.00 % | 19.00 % | 12,946.88 |
| S - MO - JUEGO CAUCHOS MANILARES | 1.00 | 12,946.88 | 0.00 % | 19.00 % | 12,946.88 |
| S - MO - KIT BUJES TIJERA COMPLETO | 1.00 | 38,840.62 | 0.00 % | 19.00 % | 38,840.62 |
| S - MO - MANIGUETA CLUTCH | 1.00 | 12,946.88 | 0.00 % | 19.00 % | 12,946.88 |
| S - MO - ORING PERA NEUTRO | 1.00 | 12,946.88 | 0.00 % | 19.00 % | 12,946.88 |
| S - MO - PASTILLAS FRENO DELANTERO | 1.00 | 12,946.88 | 0.00 % | 19.00 % | 12,946.88 |
| S - MO - PISTAS RODAMIENTO TRASERO * | 1.00 | 17,250.00 | 0.00 % | 19.00 % | 17,250.00 |
| S - MO - RETEN LEVA CLUTCH | 1.00 | 12,946.88 | 0.00 % | 19.00 % | 12,946.88 |
| S - MO - RETENEDOR EJE CAMBIOS | 1.00 | 12,946.88 | 0.00 % | 19.00 % | 12,946.88 |
| S - MO - RETENEDOR EJE SALIDA | 1.00 | 12,946.88 | 0.00 % | 19.00 % | 12,946.88 |
| S - MO - SWITCH STROBER | 1.00 | 12,946.88 | 0.00 % | 19.00 % | 12,946.88 |
| S - MO - TERMINAL ELECTRICA | 2.00 | 1,066.38 | 0.00 % | 19.00 % | 2,132.76 |
| S - MO - VARILLA FRENO | 1.00 | 12,946.88 | 0.00 % | 19.00 % | 12,946.88 |
| S - MO - EMPAQUETADURA MORDAZA DELANTERA * | 1.00 | 3,000.00 | 0.00 % | 19.00 % | 3,000.00 |
| S - MO - RODAMIENTO RUEDA TRASERA | 1.00 | 12,946.88 | 0.00 % | 19.00 % | 12,946.88 |
| S - MO - TORNILLO PORTABANDAS * | 1.00 | 37,000.00 | 0.00 % | 19.00 % | 37,000.00 |
| Subtotal Servicios | | 646,333.72 | | | |

Gran Total:

Subtotal : 2,314,974.19
IVA : 439,845.16
Ajuste al peso : -0.35
Valor Total : 2,754,819.00

Notas Adicionales:

Motivos Apertura : Mantenimiento Contrato
Fecha Prometido : 2023-11-15 Fecha Cierre : 2023-11-15
No existen pedidos pendientes para esta orden
Abonos la Orden: 0

* La Orden se encuentra: Cerrada *
* La Orden tiene espejo *
* La Orden no tiene plan *
* La Orden no tiene ningun contrato *
* La Orden no tiene planes asociados *



PRELIQUIDACIÓN ORDEN DE TRABAJO N° 68699

Omar Henry Cortés / Moto Mundial

79.204.832-5

Av CII 24 N° 100-80/92 / 4152498 - 5481004 3153294259

www.motomundial.com.co contacto@motomundial.com.co

Facturar a:

Nit/CC : 899999061-9

Cliente : SECRETARIA DISTRITAL DE MOVILIDAD

Tel: 3649400 0

Correo :

silfnacion.facturaelectronica@minhacienda.gov.co

Dir : CL 13 NRO. 37 - 35 PISO 3

Casillero : No.

Rombo : No.

Apertura : 2023-10-23

Hoy : 2023-11-15

Vehículo:

DDR85E 17-7905

Suzuki / INAZUMA 250 / Motor: -

Km / Tipo : 97219.00 / Gasolina

Chasis / Cilindraje : - / 250

Modelo / Color : 2017 / UNIFORMADA

Detalle repuestos cargados a la Orden:

| Ref-Descripción | Cantidad | V/Unitario | Dsc% | IVA | V/Neto |
|----------------------------------|----------|------------|-------|---------|------------|
| R - CORONA BOBINA - PIEZA | 1.00 | 785,712.50 | 0.00% | 19.00 % | 785,712.50 |
| R - EMPAQUE TAPA VOLANTE - PIEZA | 1.00 | 36,594.83 | 0.00% | 19.00 % | 36,594.83 |
| R - REGULADOR CORRIENTE - PIEZA | 1.00 | 105,479.21 | 0.00% | 19.00 % | 105,479.21 |

Subtotal Repuestos 927,786.54

Detalle mano de obra / servicios cargados a la Orden:

| Ref-Descripción | Hr/C | V/Unitario | Dsc% | IVA | V/Neto |
|--------------------------------------|------|------------|--------|---------|------------|
| S - MO - ESCANEADA * | 1.00 | 180,000.00 | 0.00 % | 19.00 % | 180,000.00 |
| S - MO - REVISION SISTEMA DE CARGA * | 1.00 | 65,500.00 | 0.00 % | 19.00 % | 65,500.00 |
| S - MO - CORONA BOBINA | 1.00 | 25,893.75 | 0.00 % | 19.00 % | 25,893.75 |
| S - MO - EMPAQUE TAPA VOLANTE | 1.00 | 12,946.88 | 0.00 % | 19.00 % | 12,946.88 |
| S - MO - REGULADOR CORRIENTE | 1.00 | 12,946.88 | 0.00 % | 19.00 % | 12,946.88 |

Subtotal Servicios 297,287.51

Gran Total:

Subtotal : 1,225,074.05

IVA : 232,764.08

Ajuste al peso : -0.13

Valor Total : 1,457,838.00

Notas Adicionales:

Motivos Apertura : Mantenimiento Contrato

Fecha Prometido : 2023-11-15 Fecha Cierre : 2023-11-15

No existen pedidos pendientes para esta orden

Abonos la Orden: 0

* La Orden se encuentra: Cerrada *

* La Orden tiene espejo *

* La Orden no tiene plan *

* La Orden no tiene ningún contrato *

* La Orden no tiene planes asociados *

Impreso por Omega Cloud Versión .3.0. - Framesoft Solutions 900.266.799-2.



PRELIQUIDACIÓN ORDEN DE TRABAJO N° 69107
Omar Henry Cortés / Moto Mundial
79.204.832-5
Av CII 24 N° 100-80/92 / 4152498 - 5481004 3153294259
www.motomundial.com.co contacto@motomundial.com.co

Facturar a:

Nit/CC : 899999061-9
Cliente : SECRETARIA DISTRITAL DE MOVILIDAD
Tel: 3649400 0
Correo :
siifnacion.facturaelectronica@minhacienda.gov.co
Dir : CL 13 NRO. 37 - 35 PISO 3
Casillero : No. Rombo : No.

Vehículo:

DDR52E 17-7934
Suzuki / INAZUMA 250 / Motor: -
Km / Tipo : 40337.00 / Gasolina
Chasis / Cilindraje : - / 250
Modelo / Color : 2017 / UNIFORMADA
Apertura : 2023-11-07 Hoy : 2023-11-15

Detalle repuestos cargados a la Orden:

| Ref-Descripción | Cantidad | V/unitario | Dsc% | IVA | V/Neto |
|---------------------------------------|----------|------------|-------|---------|------------|
| R - ACEITE 10W40 - CUARTO* | 3.00 | 70,000.00 | 0.00% | 19.00 % | 210,000.00 |
| R - CORONA BOBINA - PIEZA | 1.00 | 785,712.50 | 0.00% | 19.00 % | 785,712.50 |
| R - FILTRO ACEITE - PIEZA | 1.00 | 18,297.41 | 0.00% | 19.00 % | 18,297.41 |
| R - PASTILLAS FRENO DELANTERO - JUEGO | 1.00 | 77,494.93 | 0.00% | 19.00 % | 77,494.93 |

Subtotal Repuestos 1,091,504.84

Detalle mano de obra / servicios cargados a la Orden:

| Ref-Descripción | Hr/C | V/unitario | Dsc% | IVA | V/Neto |
|------------------------------------|------|------------|--------|---------|-----------|
| S - MO - ACEITE 10W40 * | 3.00 | 2,589.78 | 0.00 % | 19.00 % | 7,769.34 |
| S - MO - CORONA BOBINA | 1.00 | 25,893.75 | 0.00 % | 19.00 % | 25,893.75 |
| S - MO - FILTRO ACEITE | 1.00 | 12,946.88 | 0.00 % | 19.00 % | 12,946.88 |
| S - MO - PASTILLAS FRENO DELANTERO | 1.00 | 12,946.88 | 0.00 % | 19.00 % | 12,946.88 |

Subtotal Servicios 59,556.85

Gran Total:

Subtotal : 1,151,061.69
IVA : 218,701.73
Ajuste al peso : -0.42
Valor Total : 1,369,763.00

Notas Adicionales:

Motivos Apertura : Mantenimiento Contrato
Fecha Prometido : 2023-11-15 Fecha Cierre : 2023-11-15
No existen pedidos pendientes para esta orden
Abonos la Orden: 0
* La Orden se encuentra: Cerrada *
* La Orden tiene espejo *
* La Orden no tiene plan *
* La Orden no tiene ningún contrato *
* La Orden no tiene planes asociados *

Impreso por Omega Cloud Versión .3.0. - Framesoft Solutions 900.266.799-2.



PRELIQUIDACIÓN ORDEN DE TRABAJO N° 66442

Omar Henry Cortés / Moto Mundial

79.204.832-5

Av CII 24 N° 100-80/92 / 4152498 - 5481004 3153294259

www.motomundial.com.co contacto@motomundial.com.co

Facturar a:

Nit/CC : 899999061-9

Cliente : SECRETARIA DISTRITAL DE MOVILIDAD

Tel: 3649400 0

Correo :

siifnacion.facturaelectronica@minhacienda.gov.co

Dir : CL 13 NRO. 37 - 35 PISO 3

Casillero : No.

Rombo : No.

Apertura : 2023-07-29

Hoy : 2023-11-15

Vehículo:

DDZ55E 17-7921

Suzuki / INAZUMA 250 /Motor: -

Km / Tipo : 95085.00 / Gasolina

Chasis / Cilindraje : - / 250

Modelo / Color : 2017 / UNIFORMADA

Detalle repuestos cargados a la Orden:

| Ref-Descripción | Cantidad | V/unitario | Dsc% | IVA | V/Neto |
|-------------------------------|----------|------------|-------|---------|------------|
| R - ACEITE 10W40 - CUARTO* | 3.00 | 70,000.00 | 0.00% | 19.00 % | 210,000.00 |
| R - ANILLOS - JUEGO | 2.00 | 118,395.04 | 0.00% | 19.00 % | 236,790.08 |
| R - BUJIA - PIEZA | 2.00 | 12,915.82 | 0.00% | 19.00 % | 25,831.64 |
| R - DISCO EMBRAGUE - KIT | 1.00 | 392,856.25 | 0.00% | 19.00 % | 392,856.25 |
| R - EMPAQUETADURA MOTOR - KIT | 2.00 | 216,340.02 | 0.00% | 19.00 % | 432,680.04 |
| R - FILTRO ACEITE - PIEZA | 1.00 | 18,297.41 | 0.00% | 19.00 % | 18,297.41 |
| R - FILTRO AIRE - PIEZA | 1.00 | 60,273.84 | 0.00% | 19.00 % | 60,273.84 |
| R - KIT ARRASTRE - KIT | 1.00 | 548,922.44 | 0.00% | 19.00 % | 548,922.44 |
| R - KIT PISTON - KIT | 2.00 | 172,210.96 | 0.00% | 19.00 % | 344,421.92 |
| R - LLANTA DELANTERA - PIEZA | 1.00 | 193,737.33 | 0.00% | 19.00 % | 193,737.33 |
| R - LLANTA TRASERA - PIEZA | 1.00 | 263,698.03 | 0.00% | 19.00 % | 263,698.03 |
| R - SELLO VALVULAS - PIEZA | 4.00 | 11,624.64 | 0.00% | 19.00 % | 46,498.56 |

Subtotal Repuestos 2,774,007.54

Detalle mano de obra / servicios cargados a la Orden:

| Ref-Descripción | Hr/C | V/unitario | Dsc% | IVA | V/Neto |
|----------------------------------|------|------------|--------|---------|------------|
| S - MO - SINCRONIZACION MOTOR | 1.00 | 15,993.20 | 0.00 % | 19.00 % | 15,993.20 |
| S - MO - ENGRASE CUNAS DIRECCION | 1.00 | 10,662.13 | 0.00 % | 19.00 % | 10,662.13 |
| S - MO - RECTIFICAR CILINDRO * | 2.00 | 85,000.00 | 0.00 % | 19.00 % | 170,000.00 |
| S - MO - ACEITE 10W40 * | 3.00 | 2,589.78 | 0.00 % | 19.00 % | 7,769.34 |
| S - MO - ANILLOS | 2.00 | 103,575.01 | 0.00 % | 19.00 % | 207,150.02 |
| S - MO - BUJIA | 2.00 | 2,589.78 | 0.00 % | 19.00 % | 5,179.56 |
| S - MO - DISCO EMBRAGUE | 1.00 | 25,893.75 | 0.00 % | 19.00 % | 25,893.75 |
| S - MO - EMPAQUETADURA MOTOR | 2.00 | 103,575.01 | 0.00 % | 19.00 % | 207,150.02 |
| S - MO - FILTRO ACEITE | 1.00 | 12,946.88 | 0.00 % | 19.00 % | 12,946.88 |
| S - MO - FILTRO AIRE | 1.00 | 12,946.88 | 0.00 % | 19.00 % | 12,946.88 |
| S - MO - KIT ARRASTRE | 1.00 | 12,946.88 | 0.00 % | 19.00 % | 12,946.88 |
| S - MO - KIT PISTON | 2.00 | 77,681.25 | 0.00 % | 19.00 % | 155,362.50 |
| S - MO - LLANTA DELANTERA | 1.00 | 12,946.88 | 0.00 % | 19.00 % | 12,946.88 |
| S - MO - LLANTA TRASERA | 1.00 | 12,946.88 | 0.00 % | 19.00 % | 12,946.88 |
| S - MO - SELLO VALVULAS | 4.00 | 51,787.50 | 0.00 % | 19.00 % | 207,150.00 |

Subtotal Servicios 1,077,044.92

Gran Total:

Subtotal : 3,851,052.46

IVA : 731,699.98

Ajuste al peso : -0.44

Valor Total : 4,582,752.00

Notas Adicionales:

Motivos Apertura : Mantenimiento Contrato

Fecha Prometido : 2023-11-15 Fecha Cierre : 2023-11-15

No existen pedidos pendientes para esta orden

Abonos la Orden: 0

* La Orden se encuentra: Cerrada *
* La Orden tiene espejo *
* La Orden no tiene plan *
* La Orden no tiene ningún contrato *
* La Orden no tiene planes asociados *
Impreso por Omega Cloud Versión 3.0. - Framessoft Solutions 900.266.799-2.



PRELIQUIDACIÓN ORDEN DE TRABAJO N° 68649
Omar Henry Cortés / Moto Mundial
79.204.832-5
Av CII 24 N° 100-80/92 / 4152498 - 5481004 3153294259
www.motomundial.com.co contacto@motomundial.com.co

Facturar a:

Nit/CC : 899999061-9
Cliente : SECRETARIA DISTRITAL DE MOVILIDAD
Tel: 3649400 0
Correo :
siifnacion.facturaelectronica@minhacienda.gov.co
Dir : CL 13 NRO. 37 - 35 PISO 3
Casillero : No. Rombo : No.

Vehículo:

OGC42E 17-9398
Suzuki / DR 200 /Motor: 0
Km / Tipo : 89089.00 / Gasolina
Chasis / Cilindraje : 0 / 200
Modelo / Color : 2017 / VERDE
Apertura : 2023-10-21 Hoy : 2023-11-15

Detalle repuestos cargados a la Orden:

| Ref-Descripción | Cantidad | V/unitario | Dsc% | IVA | V/Neto |
|--------------------------------------|----------|------------|-------|---------|------------|
| R - EMPAQUE TAPA VOLANTE - PIEZA | 1.00 | 36,594.83 | 0.00% | 19.00 % | 36,594.83 |
| R - ESPEJO IZQUIERDO - PIEZA | 1.00 | 145,303.00 | 0.00% | 19.00 % | 145,303.00 |
| R - O-RING MOTOR DE ARRANQUE - PIEZA | 1.00 | 2,437.75 | 0.00% | 19.00 % | 2,437.75 |
| R - PORTA FUSIBLE- PIEZA | 1.00 | 5,800.00 | 0.00% | 19.00 % | 5,800.00 |
| R - UNIDAD ARRANQUE - PIEZA | 1.00 | 168,412.19 | 0.00% | 19.00 % | 168,412.19 |

Subtotal Repuestos 358,547.77

Detalle mano de obra / servicios cargados a la Orden:

| Ref-Descripción | Hr/C | V/unitario | Dsc% | IVA | V/Neto |
|--|------|------------|--------|---------|-----------|
| S - MO - REPARACION CABLEADO ELECTRICO * | 1.00 | 75,000.00 | 0.00 % | 19.00 % | 75,000.00 |
| S - MO - MANTENIMIENTO MANDO DIRECCIONALES * | 1.00 | 60,000.00 | 0.00 % | 19.00 % | 60,000.00 |
| S - MO - MANTENIMIENTO MOTOR DE ARRANQUE | 1.00 | 55,000.00 | 0.00 % | 19.00 % | 55,000.00 |
| S - MO - EMPAQUE VOLANTE | 1.00 | 12,946.88 | 0.00 % | 19.00 % | 12,946.88 |
| S - MO - ESPEJO IZQUIERDO | 1.00 | 12,946.88 | 0.00 % | 19.00 % | 12,946.88 |
| S - MO - O-RING MOTOR DE ARRANQUE | 1.00 | 5,331.07 | 0.00 % | 19.00 % | 5,331.07 |
| S - MO - UNIDAD ARRANQUE | 1.00 | 10,662.13 | 0.00 % | 19.00 % | 10,662.13 |

Subtotal Servicios 231,886.96

Gran Total:

Subtotal : 590,434.73
IVA : 112,182.60
Ajuste al peso : -0.33
Valor Total : 702,617.00

Notas Adicionales:

Motivos Apertura : Mantenimiento Contrato
Fecha Prometido : 2023-11-15 Fecha Cierre : 2023-11-15
No existen pedidos pendientes para esta orden
Abonos la Orden: 0

- * La Orden se encuentra: Cerrada *
- * La Orden tiene espejo *
- * La Orden no tiene plan *
- * La Orden no tiene ningún contrato *
- * La Orden no tiene planes asociados *

Impreso por Omega Cloud Versión .3.0. - Framesoft Solutions 900.266.799-2.



PRELIQUIDACIÓN ORDEN DE TRABAJO N° 69044
Omar Henry Cortés / Moto Mundial
79.204.832-5
Av CII 24 N° 100-80/92 / 4152498 - 5481004 3153294259
www.motomundial.com.co contacto@motomundial.com.co

Facturar a:

Nit/CC : 899999061-9
Cliente : SECRETARIA DISTRITAL DE MOVILIDAD
Tel: 3649400 0
Correo :
siifnacion.facturaelectronica@minhacienda.gov.co
Dir : CL 13 NRO. 37 - 35 PISO 3
Casillero : No. Rombo : No.

Vehículo:

DDS05E 17-7832
Suzuki / INAZUMA 250 /Motor: -
Km / Tipo : 114403.00 / Gasolina
Chasis / Cilindraje : - / 250
Modelo / Color : 2017 / UNIFORMADA
Apertura : 2023-11-02 Hoy : 2023-11-15

Detalle repuestos cargados a la Orden:

| Ref-Descripción | Cantidad | V/unitario | Dsc% | IVA | V/Neto |
|-------------------------------------|----------|------------|-------|---------|-------------------|
| R - ACEITE 10W40 - CUARTO* | 3.00 | 70,000.00 | 0.00% | 19.00 % | 210,000.00 |
| R - BUJIA - PIEZA | 2.00 | 12,915.82 | 0.00% | 19.00 % | 25,831.64 |
| R - FILTRO ACEITE - PIEZA | 1.00 | 18,297.41 | 0.00% | 19.00 % | 18,297.41 |
| R - FILTRO AIRE - PIEZA | 1.00 | 60,273.84 | 0.00% | 19.00 % | 60,273.84 |
| R - REFRIGERANTE DEL MOTOR - CUARTO | 1.00 | 20,450.05 | 0.00% | 19.00 % | 20,450.05 |
| R - LUBRICACION GUAYAS - JUEGO | 1.00 | 23,679.01 | 0.00% | 19.00 % | 23,679.01 |
| Subtotal Repuestos | | | | | 358,531.95 |

Detalle mano de obra / servicios cargados a la Orden:

| Ref-Descripción | Hr/C | V/unitario | Dsc% | IVA | V/Neto |
|--|------|------------|--------|---------|-------------------|
| S - MO - SINCRONIZACION MOTOR | 1.00 | 15,993.20 | 0.00 % | 19.00 % | 15,993.20 |
| S - MO - AJUSTE DE PIEZAS Y LUBRICACION (CADENA) | 1.00 | 10,662.13 | 0.00 % | 19.00 % | 10,662.13 |
| S - MO - LUBRICACION GUAYAS | 1.00 | 12,946.88 | 0.00 % | 19.00 % | 12,946.88 |
| S - MTO PREVENTIVO FUGAS DE REFRIGERANTE * | 1.00 | 95,000.00 | 0.00 % | 19.00 % | 95,000.00 |
| S - MO - LAVADA INYECTOR * | 2.00 | 161,000.00 | 0.00 % | 19.00 % | 322,000.00 |
| S - MO - ACEITE 10W40 * | 3.00 | 2,589.78 | 0.00 % | 19.00 % | 7,769.34 |
| S - MO - BUJIA | 2.00 | 2,589.78 | 0.00 % | 19.00 % | 5,179.56 |
| S - MO - FILTRO ACEITE | 1.00 | 12,946.88 | 0.00 % | 19.00 % | 12,946.88 |
| S - MO - FILTRO AIRE | 1.00 | 12,946.88 | 0.00 % | 19.00 % | 12,946.88 |
| S - MO - REFRIGERANTE DEL MOTOR | 1.00 | 25,893.75 | 0.00 % | 19.00 % | 25,893.75 |
| Subtotal Servicios | | | | | 521,338.62 |

Gran Total:

Subtotal : 879,870.57
IVA : 167,175.41
Ajuste al peso : 0.02
Valor Total : 1,047,046.00

Notas Adicionales:

Motivos Apertura : Mantenimiento Contrato
Fecha Prometido : 2023-11-15 Fecha Cierre : 2023-11-15
No existen pedidos pendientes para esta orden
Abonos la Orden: 0
* La Orden se encuentra: Cerrada *
* La Orden tiene espejo *
* La Orden no tiene plan *
* La Orden no tiene ningún contrato *
* La Orden no tiene planes asociados *

PRELIQUIDACIÓN ORDEN DE TRABAJO N° 68971

Omar Henry Cortés / Moto Mundial

79.204.832-5

Av CII 24 N° 100-80/92 / 4152498 - 5481004 3153294259

www.motomundial.com.co contacto@motomundial.com.co

**Facturar a:**

Nit/CC : 899999061-9

Cliente : SECRETARIA DISTRITAL DE MOVILIDAD

Tel: 3649400 0

Correo :

siifnacion.facturarealectronica@minhacienda.gov.co

Dir : CL 13 NRO. 37 - 35 PISO 3

Casillero : No.

Rombo : No.

Apertura : 2023-11-01

Hoy : 2023-11-15

Vehículo:

OFS13E 17-1-0085

Suzuki / DR-X200 /Motor: H4020240281

Km / Tipo : 52854.00 / Gasolina

Chasis / Cilindraje : 9FSSH42A4KC030556 / 199

Modelo / Color : 2019 / UNIFORMADO

Detalle repuestos cargados a la Orden:

| Ref-Descripción | Cantidad | Vunitario | Dsc% | IVA | V/Neto |
|--|----------|------------|-------|---------|------------|
| R - ACEITE 4T - CUARTO | 1.00 | 20,450.05 | 0.00% | 19.00 % | 20,450.05 |
| R - BANDAS FRENO TRASERO - JUEGO | 1.00 | 55,968.56 | 0.00% | 19.00 % | 55,968.56 |
| R - BOMBILLO STOP - PIEZA | 1.00 | 9,686.86 | 0.00% | 19.00 % | 9,686.86 |
| R - BUJIA - PIEZA | 1.00 | 12,915.82 | 0.00% | 19.00 % | 12,915.82 |
| R - FILTRO ACEITE - PIEZA | 1.00 | 18,297.41 | 0.00% | 19.00 % | 18,297.41 |
| R - FILTRO AIRE - PIEZA | 1.00 | 60,273.84 | 0.00% | 19.00 % | 60,273.84 |
| R - KIT ARRASTRE - KIT | 1.00 | 548,922.44 | 0.00% | 19.00 % | 548,922.44 |
| R - LLANTA DELANTERA - PIEZA | 1.00 | 193,737.33 | 0.00% | 19.00 % | 193,737.33 |
| R - MANIGUETA CLUTCH - PIEZA | 1.00 | 80,723.89 | 0.00% | 19.00 % | 80,723.89 |
| R - MANIGUETA FRENO - PIEZA | 1.00 | 48,434.33 | 0.00% | 19.00 % | 48,434.33 |
| R - PALANCA CAMBIOS - PIEZA | 1.00 | 32,289.55 | 0.00% | 19.00 % | 32,289.55 |
| R - PASTILLAS FRENO DELANTERO - JUEGO | 1.00 | 77,494.93 | 0.00% | 19.00 % | 77,494.93 |
| R - PERA FRENO DELANTERO - PIEZA | 1.00 | 58,121.20 | 0.00% | 19.00 % | 58,121.20 |
| R - PERA FRENO TRASERO - PIEZA | 1.00 | 47,358.01 | 0.00% | 19.00 % | 47,358.01 |
| R - RETENEDOR EJE CAMBIOS - PIEZA | 1.00 | 11,731.57 | 0.00% | 19.00 % | 11,731.57 |
| R - RETENEDOR EJE SALIDA - PIEZA | 1.00 | 15,068.46 | 0.00% | 19.00 % | 15,068.46 |
| R - RODAMIENTO RUEDA DELANTERA - JUEGO | 1.00 | 65,655.43 | 0.00% | 19.00 % | 65,655.43 |
| R - RODAMIENTO RUEDA TRASERA - JUEGO | 1.00 | 36,594.83 | 0.00% | 19.00 % | 36,594.83 |
| R - SWITCH DE ENCENDIDO - PIEZA | 1.00 | 76,418.61 | 0.00% | 19.00 % | 76,418.61 |
| R - TORNILLO PORTABANDAS * | 1.00 | 29,000.00 | 0.00% | 19.00 % | 29,000.00 |

Subtotal Repuestos 1,499,143.12

Detalle mano de obra / servicios cargados a la Orden:

| Ref-Descripción | Hr/C | Vunitario | Dsc% | IVA | V/Neto |
|------------------------------------|------|-----------|--------|---------|-----------|
| S - MO - TAPIZAR SILLIN * | 1.00 | 70,000.00 | 0.00 % | 19.00 % | 70,000.00 |
| S - MO - SINCRONIZACION MOTOR | 1.00 | 15,993.20 | 0.00 % | 19.00 % | 15,993.20 |
| S - MO - REVISION ELECTRICA | 1.00 | 10,662.13 | 0.00 % | 19.00 % | 10,662.13 |
| S - MO - EXTRAER TONILLO | 1.00 | 45,000.00 | 0.00 % | 19.00 % | 45,000.00 |
| S - MO - ACEITE 4T | 1.00 | 2,589.78 | 0.00 % | 19.00 % | 2,589.78 |
| S - MO - BANDAS FRENO TRASERO | 1.00 | 12,946.88 | 0.00 % | 19.00 % | 12,946.88 |
| S - MO - BOMBILLO STOP | 1.00 | 2,589.78 | 0.00 % | 19.00 % | 2,589.78 |
| S - MO - BUJIA | 1.00 | 2,589.78 | 0.00 % | 19.00 % | 2,589.78 |
| S - MO - FILTRO ACEITE | 1.00 | 12,946.88 | 0.00 % | 19.00 % | 12,946.88 |
| S - MO - FILTRO AIRE | 1.00 | 12,946.88 | 0.00 % | 19.00 % | 12,946.88 |
| S - MO - KIT ARRASTRE | 1.00 | 12,946.88 | 0.00 % | 19.00 % | 12,946.88 |
| S - MO - LLANTA DELANTERA | 1.00 | 12,946.88 | 0.00 % | 19.00 % | 12,946.88 |
| S - MO - MANIGUETA CLUTCH | 1.00 | 12,946.88 | 0.00 % | 19.00 % | 12,946.88 |
| S - MO - MANIGUETA FRENO | 1.00 | 2,589.78 | 0.00 % | 19.00 % | 2,589.78 |
| S - MO - PALANCA CAMBIOS | 1.00 | 12,946.88 | 0.00 % | 19.00 % | 12,946.88 |
| S - MO - PASTILLAS FRENO DELANTERO | 1.00 | 12,946.88 | 0.00 % | 19.00 % | 12,946.88 |
| S - MO - PERA FRENO DELANTERO | 1.00 | 12,946.88 | 0.00 % | 19.00 % | 12,946.88 |

| | | | | | |
|--------------------------------------|------|-----------|--------|---------|-----------|
| S - MO - PERA FRENO TRASERO | 1.00 | 12,946.88 | 0.00 % | 19.00 % | 12,946.88 |
| S - MO - RETENEDOR EJE CAMBIOS | 1.00 | 12,946.88 | 0.00 % | 19.00 % | 12,946.88 |
| S - MO - RETENEDOR EJE SALIDA | 1.00 | 12,946.88 | 0.00 % | 19.00 % | 12,946.88 |
| S - MO - RODAMIENTO RUEDA DELANTERA | 1.00 | 12,946.88 | 0.00 % | 19.00 % | 12,946.88 |
| S - MO - RODAMIENTO RUEDA TRASERA | 1.00 | 12,946.88 | 0.00 % | 19.00 % | 12,946.88 |
| S - MO - SWITCH DE ENCENDIDO | 1.00 | 25,893.75 | 0.00 % | 19.00 % | 25,893.75 |
| S - MO - TORNILLO PORTABANDAS * | 1.00 | 37,000.00 | 0.00 % | 19.00 % | 37,000.00 |
| Subtotal Servicios 396,164.52 | | | | | |

Gran Total:

Subtotal : 1,895,307.64
 IVA : 360,108.50
 Ajuste al peso : -0.14
 Valor Total : 2,255,416.00

Notas Adicionales:
 Motivos Apertura : Contrato Mantenimiento
 Fecha Prometido : 2023-11-15 Fecha Cierre : 2023-11-15
 No existen pedidos pendientes para esta orden
 Abonos la Orden: 0
 * La Orden se encuentra: Cerrada *
 * La Orden tiene espejo *
 * La Orden no tiene plan *
 * La Orden no tiene ningun contrato *
 * La Orden no tiene planes asociados *



PRELIQUIDACIÓN ORDEN DE TRABAJO N° 66681

Omar Henry Cortés / Moto Mundial

79.204.832-5

Av CII 24 N° 100-80/92 / 4152498 - 5481004 3153294259

www.motomundial.com.co contacto@motomundial.com.co

Facturar a:

Nit/CC : 899999061-9

Cliente : SECRETARIA DISTRITAL DE MOVILIDAD

Tel: 3649400 0

Correo :

siifnacion.facturaelectronica@minhacienda.gov.co

Dir : CL 13 NRO. 37 - 35 PISO 3

Casillero : No.

Rombo : No.

Apertura : 2023-08-09

Hoy : 2023-11-15

Vehículo:

DDZ08E 17-7885

Suzuki / INAZUMA 250 / Motor: -

Km / Tipo : 87610.00 / Gasolina

Chasis / Cilindraje : - / 250

Modelo / Color : 2014 / UNIFORMADA

Detalle repuestos cargados a la Orden:

| Ref-Descripción | Cantidad | V/unitario | Dsc% | IVA | V/Neto |
|---------------------------------------|----------|------------|-------|---------|------------|
| R - ACEITE 10W40 - CUARTO* | 3.00 | 70,000.00 | 0.00% | 19.00 % | 210,000.00 |
| R - BATERIA - PIEZA | 1.00 | 158,218.82 | 0.00% | 19.00 % | 158,218.82 |
| R - BUJIA - PIEZA | 2.00 | 12,915.82 | 0.00% | 19.00 % | 25,831.64 |
| R - DISCO EMBRAGUE - KIT | 1.00 | 392,856.25 | 0.00% | 19.00 % | 392,856.25 |
| R - EMPAQUE TAPA CLUTCH - PIEZA | 1.00 | 26,907.97 | 0.00% | 19.00 % | 26,907.97 |
| R - FILTRO ACEITE - PIEZA | 1.00 | 18,297.41 | 0.00% | 19.00 % | 18,297.41 |
| R - FILTRO AIRE - PIEZA | 1.00 | 60,273.84 | 0.00% | 19.00 % | 60,273.84 |
| R - GUAYA CLUTCH - PIEZA | 1.00 | 75,342.29 | 0.00% | 19.00 % | 75,342.29 |
| R - LEVA CLUTCH * | 1.00 | 57,000.00 | 0.00% | 19.00 % | 57,000.00 |
| R - NUCLEO EMBRAGUE - PIEZA | 1.00 | 86,105.48 | 0.00% | 19.00 % | 86,105.48 |
| R - PASTILLAS FRENO DELANTERO - JUEGO | 1.00 | 77,494.93 | 0.00% | 19.00 % | 77,494.93 |
| R - PASTILLAS FRENO TRASERA - JUEGO | 1.00 | 107,631.85 | 0.00% | 19.00 % | 107,631.85 |
| R - REFRIGERANTE DEL MOTOR - CUARTO | 1.00 | 20,450.05 | 0.00% | 19.00 % | 20,450.05 |
| R - RETEN LEVA CLUTCH - PIEZA | 1.00 | 12,915.82 | 0.00% | 19.00 % | 12,915.82 |
| R - TAPA CENTRO EMBRAGUE - PIEZA | 1.00 | 71,037.02 | 0.00% | 19.00 % | 71,037.02 |
| R - VARILLA CLUTCH * | 1.00 | 25,300.00 | 0.00% | 19.00 % | 25,300.00 |
| R - CANASTILLA CLUTCH * | 1.00 | 240,000.00 | 0.00% | 19.00 % | 240,000.00 |

Subtotal Repuestos 1,665,663.37

Detalle mano de obra / servicios cargados a la Orden:

| Ref-Descripción | H/C | V/unitario | Dsc% | IVA | V/Neto |
|--|------|------------|--------|---------|-----------|
| S - MO - CANASTILLA CLUTCH * | 1.00 | 13,000.00 | 0.00 % | 19.00 % | 13,000.00 |
| S - MO - SINCRONIZACION MOTOR | 1.00 | 15,993.20 | 0.00 % | 19.00 % | 15,993.20 |
| S - MO - AJUSTE DE PIEZAS Y LUBRICACION (CADENA) | 1.00 | 10,662.13 | 0.00 % | 19.00 % | 10,662.13 |
| S - MO - REVISION STROBER * | 1.00 | 40,000.00 | 0.00 % | 19.00 % | 40,000.00 |
| S - MO - MANTENIMIENTO MANDO DIRECCIONALES * | 1.00 | 60,000.00 | 0.00 % | 19.00 % | 60,000.00 |
| S - MO - REVISION SISTEMA DE CARGA * | 1.00 | 65,500.00 | 0.00 % | 19.00 % | 65,500.00 |
| S - MO - ACEITE 10W40 * | 3.00 | 2,589.78 | 0.00 % | 19.00 % | 7,769.34 |
| S - MO - BATERIA | 1.00 | 12,946.88 | 0.00 % | 19.00 % | 12,946.88 |
| S - MO - BUJIA | 2.00 | 2,589.78 | 0.00 % | 19.00 % | 5,179.56 |
| S - MO - DISCO EMBRAGUE | 1.00 | 25,893.75 | 0.00 % | 19.00 % | 25,893.75 |
| S - MO - EMPAQUE TAPA CLUTCH | 1.00 | 12,946.88 | 0.00 % | 19.00 % | 12,946.88 |
| S - MO - FILTRO ACEITE | 1.00 | 12,946.88 | 0.00 % | 19.00 % | 12,946.88 |
| S - MO - FILTRO AIRE | 1.00 | 12,946.88 | 0.00 % | 19.00 % | 12,946.88 |
| S - MO - GUAYA CLUTCH | 1.00 | 12,946.88 | 0.00 % | 19.00 % | 12,946.88 |
| S - MO - LEVA CLUTCH * | 1.00 | 3,000.00 | 0.00 % | 19.00 % | 3,000.00 |
| S - MO - NUCLEO EMBRAGUE | 1.00 | 25,893.75 | 0.00 % | 19.00 % | 25,893.75 |
| S - MO - PASTILLAS FRENO DELANTERO | 1.00 | 12,946.88 | 0.00 % | 19.00 % | 12,946.88 |
| S - MO - PASTILLAS FRENO TRASERA | 1.00 | 12,946.88 | 0.00 % | 19.00 % | 12,946.88 |
| S - MO - REFRIGERANTE DEL MOTOR | 1.00 | 25,893.75 | 0.00 % | 19.00 % | 25,893.75 |
| S - MO - RETEN LEVA CLUTCH | 1.00 | 12,946.88 | 0.00 % | 19.00 % | 12,946.88 |

| | | | | | |
|-------------------------------|------|------------|--------|---------|------------|
| S - MO - TAPA CENTRO EMBRAGUE | 1.00 | 25,893.75 | 0.00 % | 19.00 % | 25,893.75 |
| S - MO - VARILLA CLUTCH * | 1.00 | 3,000.00 | 0.00 % | 19.00 % | 3,000.00 |
| S - MO - LAVADA INYECTOR * | 2.00 | 161,000.00 | 0.00 % | 19.00 % | 322,000.00 |

Subtotal Servicios 753,254.27

Gran Total:

Subtotal : 2,418,917.64

IVA : 459,594.37

Ajuste al peso : -0.01

Valor Total : 2,878,512.00

Notas Adicionales:
 Motivos Apertura : Contrato Mantenimiento
 Fecha Prometido : 2023-11-15 Fecha Cierre : 2023-11-15
 No existen pedidos pendientes para esta orden
 Abonos la Orden: 0
 * La Orden se encuentra: Cerrada *
 * La Orden tiene espejo *
 * La Orden no tiene plan *
 * La Orden no tiene ningun contrato *
 * La Orden no tiene planes asociados *

Impreso por Omega Cloud Versión .3.0. - Framessoft Solutions 900.266.799-2.



PRELIQUIDACIÓN ORDEN DE TRABAJO N° 69698
Omar Henry Cortés / Moto Mundial
79.204.832-5
Av CII 24 N° 100-80/92 / 4152498 - 5481004 3153294259
www.motomundial.com.co contacto@motomundial.com.co

Facturar a:

Nit/CC : 899999061-9
Cliente : SECRETARIA DISTRITAL DE MOVILIDAD
Tel: 3649400 0
Correo :
siifnacion.facturaelectronica@minhacienda.gov.co
Dir : CL 13 NRO. 37 - 35 PISO 3
Casillero : No. Rombo : No.

Vehículo:

1-1-1
SIN MARCA / SIN LINEA / Motor: 0
Km / Tipo : 0.00 / Gasolina
Chasis / Cilindraje : 0 / 0
Modelo / Color : 0 / 0
Apertura : 2023-11-15 Hoy : 2023-11-15

Detalle repuestos cargados a la Orden:

| Ref-Descripción | Cantidad | V/unitario | Dsc% | IVA | V/Neto |
|---------------------------|----------|------------|-------|--------|-------------|
| R - AJUSTE AL PESO | 1.00 | 4.04 | 0.00% | 0.00 % | 4.04 |
| Subtotal Repuestos | | | | | 4.04 |

Detalle mano de obra / servicios cargados a la Orden:

| Ref-Descripción | Hr/C | V/unitario | Dsc% | IVA | V/Neto |
|--------------------------------|------|------------|--------|---------|---------------------|
| S - MO - TECNOMECHANICA OFS38E | 1.00 | 161,978.00 | 0.00 % | 19.00 % | 161,978.00 |
| S - MO - TECNOMECHANICA OFS35E | 1.00 | 161,978.00 | 0.00 % | 19.00 % | 161,978.00 |
| S - MO - TECNOMECHANICA OFS24E | 1.00 | 161,978.00 | 0.00 % | 19.00 % | 161,978.00 |
| S - MO - TECNOMECHANICA OFS10E | 1.00 | 161,978.00 | 0.00 % | 19.00 % | 161,978.00 |
| S - MO - TECNOMECHANICA OFS33E | 1.00 | 161,978.00 | 0.00 % | 19.00 % | 161,978.00 |
| S - MO - TECNOMECHANICA OFS32E | 1.00 | 161,978.00 | 0.00 % | 19.00 % | 161,978.00 |
| S - MO - TECNOMECHANICA OFS28E | 1.00 | 161,978.00 | 0.00 % | 19.00 % | 161,978.00 |
| S - MO - TECNOMECHANICA OFR99E | 1.00 | 161,978.00 | 0.00 % | 19.00 % | 161,978.00 |
| S - MO - TECNOMECHANICA OFR98E | 1.00 | 161,978.00 | 0.00 % | 19.00 % | 161,978.00 |
| S - MO - TECNOMECHANICA OFS36E | 1.00 | 161,978.00 | 0.00 % | 19.00 % | 161,978.00 |
| S - MO - TECNOMECHANICA OFS30E | 1.00 | 161,978.00 | 0.00 % | 19.00 % | 161,978.00 |
| S - MO - TECNOMECHANICA OGE37E | 1.00 | 161,978.00 | 0.00 % | 19.00 % | 161,978.00 |
| S - MO - TECNOMECHANICA OFR93E | 1.00 | 161,978.00 | 0.00 % | 19.00 % | 161,978.00 |
| S - MO - TECNOMECHANICA OFS14E | 1.00 | 161,978.00 | 0.00 % | 19.00 % | 161,978.00 |
| S - MO - TECNOMECHANICA OFS04E | 1.00 | 161,978.00 | 0.00 % | 19.00 % | 161,978.00 |
| S - MO - TECNOMECHANICA OFS20E | 1.00 | 161,978.00 | 0.00 % | 19.00 % | 161,978.00 |
| S - MO - TECNOMECHANICA OFS11E | 1.00 | 161,978.00 | 0.00 % | 19.00 % | 161,978.00 |
| S - MO - TECNOMECHANICA OFS15E | 1.00 | 161,978.00 | 0.00 % | 19.00 % | 161,978.00 |
| S - MO - TECNOMECHANICA OFS25E | 1.00 | 161,978.00 | 0.00 % | 19.00 % | 161,978.00 |
| S - MO - TECNOMECHANICA OFR97E | 1.00 | 161,978.00 | 0.00 % | 19.00 % | 161,978.00 |
| S - MO - TECNOMECHANICA OFR95E | 1.00 | 161,978.00 | 0.00 % | 19.00 % | 161,978.00 |
| S - MO - TECNOMECHANICA OFR87E | 1.00 | 161,978.00 | 0.00 % | 19.00 % | 161,978.00 |
| S - MO - TECNOMECHANICA OFS18E | 1.00 | 161,978.00 | 0.00 % | 19.00 % | 161,978.00 |
| S - MO - TECNOMECHANICA OFS21E | 1.00 | 161,978.00 | 0.00 % | 19.00 % | 161,978.00 |
| S - MO - TECNOMECHANICA OFS27E | 1.00 | 161,978.00 | 0.00 % | 19.00 % | 161,978.00 |
| S - MO - TECNOMECHANICA OFR88E | 1.00 | 161,978.00 | 0.00 % | 19.00 % | 161,978.00 |
| S - MO - TECNOMECHANICA OFS05E | 1.00 | 161,978.00 | 0.00 % | 19.00 % | 161,978.00 |
| S - MO - TECNOMECHANICA OFS26E | 1.00 | 161,978.00 | 0.00 % | 19.00 % | 161,978.00 |
| Subtotal Servicios | | | | | 4,535,384.00 |

Gran Total:

Subtotal : 4,535,388.04
IVA : 861,722.96
Valor Total : 5,397,111.00

Notas Adicionales:

Motivos Apertura : Contrato Mantenimiento
Fecha Prometido : 2023-11-15 Fecha Cierre : 2023-11-15
No existen pedidos pendientes para esta orden

Abonos la Orden: 0

* La Orden se encuentra: Cerrada *

* La Orden tiene espejo *

* La Orden no tiene plan *

* La Orden no tiene ningún contrato *

* La Orden no tiene planes asociados *

Impreso por Omega Cloud Versión 3.0 - Framessoft Solutions 900.266.799-2.



PRELIQUIDACIÓN ORDEN DE TRABAJO N° 67399

Omar Henry Cortés / Moto Mundial

79.204.832-5

Av CII 24 N° 100-80/92 / 4152498 - 5481004 3153294259

www.motomundial.com.co contacto@motomundial.com.co

Facturar a:

Nit/CC : 899999061-9

Cliente : SECRETARIA DISTRITAL DE MOVILIDAD

Tel: 3649400 0

Correo :

siifnacion.facturaelectronica@minhacienda.gov.co

Dir : CL 13 NRO. 37 - 35 PISO 3

Casillero : No.

Rombo : No.

Apertura : 5/09/2023

Hoy : 2023-10-19

Vehículo:

OJO72D GRUPO GUÍA

Suzuki / DR 650 /Motor: -

Km / Tipo : 95768.00 / Gasolina

Chasis / Cilindraje : - / 650

Modelo / Color : 2015 / BLANCO

Detalle repuestos cargados a la Orden:

| Ref-Descripción | Cantidad | V/unitario | Dsc% | IVA | V/Neto |
|----------------------------------|----------|------------|-------|---------|------------|
| R - ACEITE - CUARTO | 1.00 | 20,450.05 | 0.00% | 19.00 % | 20,450.05 |
| R - ANILLOS - JUEGO | 1.00 | 118,395.04 | 0.00% | 19.00 % | 118,395.04 |
| R - EMPAQUE CILINDRO - PIEZA | 1.00 | 45,205.38 | 0.00% | 19.00 % | 45,205.38 |
| R - EMPAQUE CULATA - PIEZA | 1.00 | 80,723.89 | 0.00% | 19.00 % | 80,723.89 |
| R - EMPAQUE TAPA VALVULA - PIEZA | 2.00 | 24,755.32 | 0.00% | 19.00 % | 49,510.64 |
| R - EMPAQUE VOLANTE - PIEZA | 1.00 | 46,281.69 | 0.00% | 19.00 % | 46,281.69 |
| R - FILTRO ACEITE - PIEZA | 1.00 | 37,671.15 | 0.00% | 19.00 % | 37,671.15 |
| R - HORQUILLA - JUEGO | 1.00 | 57,614.70 | 0.00% | 19.00 % | 57,614.70 |
| R - KIT RETENEDORES MOTOR - KIT | 1.00 | 69,960.70 | 0.00% | 19.00 % | 69,960.70 |
| R - PIÑON DE PRIMERA - PIEZA | 1.00 | 125,929.27 | 0.00% | 19.00 % | 125,929.27 |
| R - PIÑON DE QUINTA - PIEZA | 1.00 | 117,318.72 | 0.00% | 19.00 % | 117,318.72 |
| R - SELLO VALVULAS - PIEZA | 4.00 | 11,624.64 | 0.00% | 19.00 % | 46,498.56 |
| R - TAPA EJE DE CAMBIOS * | 1.00 | 170,000.00 | 0.00% | 19.00 % | 170,000.00 |
| R - EJE DE CAMBIOS - PIEZA | 1.00 | 182,974.15 | 0.00% | 19.00 % | 182,974.15 |

Subtotal Repuestos 1,168,533.94

Detalle mano de obra / servicios cargados a la Orden:

| Ref-Descripción | Hr/C | V/unitario | Dsc% | IVA | V/Neto |
|--------------------------------|------|------------|--------|---------|------------|
| S - MO - ACEITE | 1.00 | 2,589.78 | 0.00 % | 19.00 % | 2,589.78 |
| S - MO - ANILLOS | 1.00 | 103,575.01 | 0.00 % | 19.00 % | 103,575.01 |
| S - MO - EMPAQUE CILINDRO | 1.00 | 103,575.01 | 0.00 % | 19.00 % | 103,575.01 |
| S - MO - EMPAQUE CULATA | 1.00 | 77,681.25 | 0.00 % | 19.00 % | 77,681.25 |
| S - MO - EMPAQUE TAPA VALVULA | 2.00 | 25,893.75 | 0.00 % | 19.00 % | 51,787.50 |
| S - MO - EMPAQUE VOLANTE | 1.00 | 25,893.75 | 0.00 % | 19.00 % | 25,893.75 |
| S - MO - FILTRO ACEITE | 1.00 | 12,946.88 | 0.00 % | 19.00 % | 12,946.88 |
| S - MO - HORQUILLA | 1.00 | 21,324.26 | 0.00 % | 19.00 % | 21,324.26 |
| S - MO - KIT RETENEDORES MOTOR | 1.00 | 142,416.65 | 0.00 % | 19.00 % | 142,416.65 |
| S - MO - PIÑON DE PRIMERA | 1.00 | 142,416.65 | 0.00 % | 19.00 % | 142,416.65 |
| S - MO - PIÑON DE QUINTA | 1.00 | 142,416.65 | 0.00 % | 19.00 % | 142,416.65 |
| S - MO - SELLO VALVULAS | 4.00 | 77,681.25 | 0.00 % | 19.00 % | 310,725.00 |
| S - MO - EJE DE CAMBIOS | 1.00 | 38,840.62 | 0.00 % | 19.00 % | 38,840.62 |
| S - MO - TAPA EJE DE CAMBIOS * | 1.00 | 2,589.78 | 0.00 % | 19.00 % | 2,589.78 |

Subtotal Servicios 1,178,778.79

Gran Total:

Subtotal : 2,347,312.73

IVA : 445,989.42

Ajuste al peso : -0.15

Valor Total : 2,793,302.00

Notas Adicionales:

Motivos Apertura : Mantenimiento Contrato

Fecha Prometido : 2023-10-19 Fecha Cierre : 2023-10-19

No existen pedidos pendientes para esta orden

Abonos la Orden: 0

* La Orden se encuentra: Cerrada *

* La Orden tiene espejo *

* La Orden no tiene plan *

* La Orden no tiene ningún contrato *

* La Orden no tiene planes asociados *

Impreso por Omega Cloud Versión 3.0. - Framessoft Solutions 900.266.799-2.



PRELIQUIDACIÓN ORDEN DE TRABAJO N° 67973

Omar Henry Cortés / Moto Mundial

79.204.832-5

Av CII 24 N° 100-80/92 / 4152498 - 5481004 3153294259

www.motomundial.com.co contacto@motomundial.com.co

Facturar a:

Nit/CC : 899999061-9

Cliente : SECRETARIA DISTRITAL DE MOVILIDAD

Tel: 3649400 0

Correo :

siifnacion.facturaelectronica@minhacienda.gov.co

Dir : CL 13 NRO. 37 - 35 PISO 3

Casillero : No.

Rombo : No.

Apertura : 2023-09-25

Hoy : 2023-11-09

Vehículo:

OJO74D GRUPO GUÍA

Suzuki / DR 650 /Motor: -

Km / Tipo : 81188.00 / Gasolina

Chasis / Cilindraje : - / 650

Modelo / Color : 1 / BLANCO

Detalle repuestos cargados a la Orden:

| Ref-Descripción | Cantidad | V/unitario | Dsc% | IVA | V/Neto |
|---------------------------------------|----------|------------|-------|---------|------------|
| R - ACEITE - CUARTO | 1.00 | 20,450.05 | 0.00% | 19.00 % | 20,450.05 |
| R - BUJIA - PIEZA | 2.00 | 17,221.09 | 0.00% | 19.00 % | 34,442.18 |
| R - FILTRO ACEITE - PIEZA | 1.00 | 37,671.15 | 0.00% | 19.00 % | 37,671.15 |
| R - FILTRO AIRE - PIEZA | 1.00 | 81,800.21 | 0.00% | 19.00 % | 81,800.21 |
| R - PASTILLAS FRENO DELANTERO - JUEGO | 1.00 | 150,684.59 | 0.00% | 19.00 % | 150,684.59 |
| R - PASTILLAS FRENO TRASERA - JUEGO | 1.00 | 161,447.78 | 0.00% | 19.00 % | 161,447.78 |
| R - RETEN LEVA CLUTCH - PIEZA | 1.00 | 15,068.46 | 0.00% | 19.00 % | 15,068.46 |
| R - TAPON CULATIN - PIEZA | 1.00 | 23,679.01 | 0.00% | 19.00 % | 23,679.01 |
| R - LUBRICACION GUAYAS - JUEGO | 1.00 | 32,289.55 | 0.00% | 19.00 % | 32,289.55 |

Subtotal Repuestos 557,532.98

Detalle mano de obra / servicios cargados a la Orden:

| Ref-Descripción | Hr/C | V/unitario | Dsc% | IVA | V/Neto |
|--|------|------------|--------|---------|-----------|
| S - MO - AJUSTE DE PIEZAS Y LUBRICACION (CADENA) | 1.00 | 10,662.13 | 0.00 % | 19.00 % | 10,662.13 |
| S - MO - SINCRONIZACION MOTOR | 1.00 | 26,655.33 | 0.00 % | 19.00 % | 26,655.33 |
| S - MO - ENGRASE CUNAS DIRECCION | 1.00 | 15,993.20 | 0.00 % | 19.00 % | 15,993.20 |
| S - MO - LUBRICACION GUAYAS | 1.00 | 25,893.75 | 0.00 % | 19.00 % | 25,893.75 |
| S - MO - DESMONTAR Y SELLAR CULATIN * | 1.00 | 84,000.00 | 0.00 % | 19.00 % | 84,000.00 |
| S - MO - SISTEMA DE FRENOS | 1.00 | 10,662.13 | 0.00 % | 19.00 % | 10,662.13 |
| S - MO - ACEITE | 1.00 | 2,589.78 | 0.00 % | 19.00 % | 2,589.78 |
| S - MO - BUJIA | 2.00 | 2,589.78 | 0.00 % | 19.00 % | 5,179.56 |
| S - MO - FILTRO ACEITE | 1.00 | 12,946.88 | 0.00 % | 19.00 % | 12,946.88 |
| S - MO - FILTRO AIRE | 1.00 | 25,893.75 | 0.00 % | 19.00 % | 25,893.75 |
| S - MO - PASTILLAS FRENO DELANTERO | 1.00 | 12,946.88 | 0.00 % | 19.00 % | 12,946.88 |
| S - MO - PASTILLAS FRENO TRASERA | 1.00 | 12,946.88 | 0.00 % | 19.00 % | 12,946.88 |
| S - MO - RETEN LEVA CLUTCH | 1.00 | 12,946.88 | 0.00 % | 19.00 % | 12,946.88 |
| S - MO - TAPON CULATIN | 1.00 | 38,840.62 | 0.00 % | 19.00 % | 38,840.62 |

Subtotal Servicios 298,157.77

Gran Total:

Subtotal : 855,690.75

IVA : 162,581.24

Ajuste al peso : 0.01

Valor Total : 1,018,272.00

Notas Adicionales:

Motivos Apertura : Contrato Mantenimiento

Fecha Prometido : 2023-11-09 Fecha Cierre : 2023-11-09

No existen pedidos pendientes para esta orden

Abonos la Orden: 0

* La Orden se encuentra: Cerrada *

* La Orden tiene espejo *

* La Orden no tiene plan *

* La Orden no tiene ningún contrato *

* La Orden no tiene planes asociados *

