

SISTEMA INTEGRADO DE GESTIÓN DISTRITAL BAJO EL ESTÁNDAR MPG
PROCESO GESTIÓN FINANCIERA
Certificado de supervisión o interventoría

Código: PA03-PR09-F02 Versión: 1.0

I. INFORMACION DEL SUPERVISOR Y/O INTERVENTOR

Fecha de expedición			Supervisor		RADICACION	
DD	MM	AAAA	Nombre:	RICARDO AUGUSTO REYES PRIETO	No. de Celular:	Fecha
11	5	2023	Cargo:	Profesional Universitario Grado - 15	3214003838	Consecutivo

II. INFORMACIÓN DEL CONTRATISTA

Nombre o Razón Social del Contratista		N° C.C./NIT	
OMAR HENRY CORTES VELASQUEZ		79204832-5	
Dirección		No. Celular	
AV CLL 24 N 100-80/82		315394259	
Correo electrónico		REGISTRO DE INFORMACION TRIBUTARIA - RUT o RIT	
cortecor@matomunipal.gov.co		Código de la Actividad	
CONTRATO Tipo <input checked="" type="checkbox"/> Contrato Clase <input checked="" type="checkbox"/> Servicios		4542	
Fecha <input type="text" value="2022/06/28"/> No. <input type="text" value="2022-1089"/> Fecha de inicio: <input type="text" value="2022/07/12"/> Plazo de Ejecución: <input type="text" value="9"/> Meses <input type="text" value=""/> Días		Régimen Tributario	
		Declarante de Renta	
		Rentas de Trabajo	
		Rentas de Capital	
		Rentas no Laborales	
		Regimen Simple	
		Responsable de Iva	
		<input type="checkbox"/> Si	
		<input checked="" type="checkbox"/> No	

Son declarantes de Renta en el año 2019, Quienes recibieron ingresos superiores a 1,400 UVTs \$46.418.400 y patrimonio superior a 4,500 UVTs \$149.202.000 en el año 2018.
 Son Rentas de Trabajo los ingresos que se reciben por concepto de honorarios y servicios personales siempre y cuando no contralen o vinculen 2 o más trabajadores asociados a la actividad.(Art.335 E.T)
 Son Rentas de Capital los ingresos obtenidos por concepto de intereses, rendimientos financieros, arrendamientos, regalías y explotación de la propiedad intelectual. (Art. 338 E.T)
 Son Rentas no laborales los ingresos que se reciben por conceptos diferentes a las anteriores.(Art.340 E.T)

OBJETO CONTRACTUAL:

"Mantenimiento preventivo y correctivo con suministros de repuestos y mano de obra del parque automotor (Motocicletas) de propiedad de la Secretaría Distrital de Movilidad".

FORMA Y CONDICION DE PAGO

La Secretaría pagara al contratista el valor total de (los) contrato(s) en mensualidades vencidas de acuerdo con los precios unitarios ofertados por el proponente favorecido y los bienes y servicios efectivamente prestados durante el mes, previa presentación de:
 1. Certificado de supervisión del contrato designado por la secretaria distrital de movilidad, que se encuentre en el sistema integrado de gestión.
 2. Acta de recibo a satisfacción suscrita por el supervisor del contrato en que conste el cumplimiento de los servicios por parte del contratista según especificaciones técnicas.
 3. Certificado del correcto manejo de residuos contaminantes, respetando las normas aplicables de cuidado ambiental.
 Para efectos de los desembolsos de los que trata la presente cláusula, el contratista deberá acreditar el pago de los aportes parafiscales y su afiliación obligatoria y pago actualizado al sistema de seguridad social, salud y pensiones, conforme al artículo 182 de la Ley 100 de 1993, la ley 789 de 2002, el decreto 1703 de agosto 2 de 2002, las leyes 797 y 828 de 2003 y el decreto 510 de 2003, así como de haceros acreedor a las acciones establecidas en la misma.

III. PERIODO CERTIFICADO

Desde	DD	MM	AAAA	Hasta	DD	MM	AAAA	PARA CONTRATISTA PERSONA NATURAL
	12	03	2023		11	04	2023	VR. CONTRATO MENSUAL DIAS HABIBANDOS
								0

VALOR DEL PAGO	\$ 0	Pensionado	<input type="text"/>
VALOR IVA	\$ 0	No Paga Pensión	<input type="text"/>
Base Ingreso Cotización	\$ 0	No. Autorización o Planilla	68184437

Aportes Seguridad Social

Salud 12.5%	\$ 0	Entidad	<input type="text"/>
Pensión 16%	\$ 0	Entidad	<input type="text"/>
Fondo Solidaridad *	\$ 0	Entidad	<input type="text"/>
ARL *	\$ 0	0,522% Entidad	<input type="text"/>
AFC* o PV	\$ 0	Entidad	<input type="text"/>

No. Cuenta AFC o PV

Nota: * El pago del Fondo de Solidaridad únicamente aplica cuando la base de cotización es entre 4 - 16 SMLMV (1%) - *ARL = en la casilla se debe elegir el riesgo (riesgo 1 tarifa 0,522%; riesgo 2 tarifa 1,044%; riesgo 3 tarifa 2,436%; riesgo 4 tarifa 4,350%; riesgo 5 tarifa 6,860%) al que se encuentra afiliado y el formato le amojara automáticamente el valor aportado *AFC = Fondo de Ahorro Vivienda y Construcción

En mi calidad de Contratista Declaro bajo la gravedad del juramento que la información proporcionada es correcta, verdadera y se relaciona con el propósito de acogerme a lo establecido en el Artículo 4 del Decreto 2271 del 18 de junio de 2008 que hace referencia a la disminución de la base gravable de trabajadores independientes; estos aportes obligatorios al Sistema General de Seguridad Social en Salud y Pensión, corresponden a los ingresos provenientes del contrato arriba relacionado en la información contractual y periodo certificado.

IV. CERTIFICACION

El suscrito Supervisor / Interventor certifica que el contratista cumplió a cabalidad con las obligaciones, en los términos y tiempo pactados, las cuales se verificaron y avalaron por el periodo certificado, conforme a las condiciones de pago, así como, se constataron los pagos efectuados por el contratista para Salud, Pensión y/o Fondo de Solidaridad, contra los recibos originales, para proveedores la certificación expedida por el representante legal o revisor fiscal o contador de la empresa, los cuales se presentaron de acuerdo con lo establecido en la Ley 789/2002 y Decreto 1703/02. Por lo tanto autorizo el pago por valor de: (valor en números y letras)

\$ 96.809.158 NOVENTA Y SEIS MILLONES OCHOCIENTOS NUEVE MIL CIENTO CINCUENTA Y OCHO PESOS 00/100 M.L.

Tipo de pago Número total de pagos Número de pago actual

V. ESTADO PRESUPUESTAL

1. Valor total contrato	\$ 1.320.178.113,66	SALDO AMORTIZACION	No. Disponibilidad Presupuestal	1274	fecha	2022/02/18
2. Adición	\$ 390.000.000	Garantías	No. Disponibilidad Presupuestal Adición	3359	fecha	2022/12/14
3. Valor cancelado	\$ 1.433.022.322		No. Registro Presupuestal	1412	fecha	2022/06/30
4. Valor a cancelar	\$ 96.809.158	Anticipo	No. Registro Presupuestal Adición	3259	fecha	2022/12/28
5. SALDO =(1+2-3-4)	\$ 180.346.633,66		Código cuenta presupuestal			

VI. TRANSFERENCIA ELECTRONICA

ENTIDAD FINANCIERA	TIPO DE CUENTA	No. Cuenta	Si es cuenta extranjera, indicar:
9 - BBVA Colombia	Corriente	356001008	Código SWIFT

VII. OBSERVACIONES

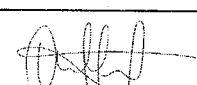

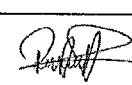
Firma del Contratista:  C.C./NIT:

Firma supervisor:  C.C./NIT: 79.672.729

Firma Supervisor o Interventor: C.C./NIT:

RECEPCION DE DOCUMENTOS CONTABILIDAD

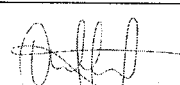
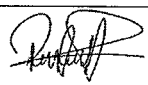
REVISO CUENTA

									
SISTEMA INTEGRADO DE GESTIÓN DISTRITAL BAJO EL ESTÁNDAR MIPG PROCESO GESTIÓN FINANCIERA Informe de actividades del contratista									
Código: PA03-PR09-F03							Versión: 1.0		
I. INFORMACIÓN DEL SUPERVISOR Y/O INTERVENTOR									
Fecha de expedición			Supervisor o Interventor				No. Celular		
DD	MM	AA	RICARDO AUGUSTO REYES PRIETO				3214003638		
11	5	2023	Profesional Universitario Grado - 15.						
II. INFORMACIÓN DEL CONTRATISTA									
NOMBRE O RAZON SOCIAL DEL CONTRATISTA									
OMAR HENRY CORTES VELASQUEZ						No. C.C. / NIT		79.204.832-5	
TIPO DE CONTRATO: CONTRATO <input checked="" type="checkbox"/> CONVENIO <input type="checkbox"/> No. <input type="text" value="2022-1089"/>									
OBJETO CONTRACTUAL:									
"Mantenimiento preventivo y correctivo con suministros de repuestos y mano de obra del parque automotor (motocicletas) de propiedad de la Secretaría Distrital de Movilidad".									
III. PERIODO CERTIFICADO									
Desde			Hasta						
DD	MM	AA	DD	MM	AA	DD	MM	AA	
12	03	2023	11	04	2023				
IV. CUMPLIMIENTO SEGÚN CONTRATO									
OBLIGACIONES PARA EL PERIODO			ACTIVIDADES DESARROLLADAS				PRODUCTOS PRESENTADOS (en caso que aplique, se debe informar el lugar donde reposan las evidencias de las actividades, bienes y/o servicios entregados).		
Cumplimiento de las obligaciones contractuales establecidas en el contrato No. 2022-1089 orden de compra 92472 y de acuerdo a las especificaciones señaladas en la ficha técnica de servicio que forman parte integral del mismo.			El contratista realizó los mantenimientos preventivos y correctivos a los vehículos de acuerdo al estudio previo y la ficha técnica del contrato referido, soportado con factura No. MITO 11072 y las preliquidaciones con Numeros; (62035; 62533;60416;63375;61802;63656; 61509; 64063; 62334; 62749; 62997; 60419; 62534; 63642; 60460; 61810; 63319; 63162; 62537; 63178; 64156; 63767; 63769; 63847; 63710; 63711; 58720; 63376; 60574; 62400; 62914; 61993; 62865; 63698; 61995; 63116; 63374; 63471; 63718; 63715; 60358; 60103; 60612; 63799; 63377; 63594; 62608; 61997; 63605; 64396)				Los documentos anexos a la presente cuenta de cobro obran como soporte de los servicios prestados		
¿En el marco del contrato a pagar contempla la adquisición de bienes para dar cumplimiento al objeto del contrato, tales como bienes de señalización, semaforización, maquinaria y equipo, equipos de comunicación y computación, equipos de transporte, entre otros? Si su respuesta es Sí, deberá adjuntar el comprobante de ingreso de almacén. No se tramitará ninguna cuenta sin dicho soporte.								NO	
 Firma del Contratista			 Firma supervisor				 Firma Supervisor o Interventor		
C.C. / NIT			C.C. / NIT 79.672.729				C.C. / NIT		

ACTA DE RECIBO A SATISFACCIÓN CONTRATO No 2022-1089 CELEBRADO ENTRE LA SECRETARÍA DISTRITAL DE MOVILIDAD Y MOTO MUNDIAL

En mi calidad de supervisor del contrato de prestación de servicios No.2022-1089 de 28 de junio del 2022, cuyo objeto "MANTENIMIENTO PREVENTIVO Y CORRECTIVO CON SUMINISTROS DE REPUESTOS Y MANO DE OBRA DEL PARQUE AUTOMOTOR (MOTOCICLETAS) DE PROPIEDAD DE LA SECRETARIA DISTRITAL DE MOVILIDAD" certifico que durante el periodo comprendido del 12/03/2023 al 11/04/2023, se recibió el servicio de mantenimiento (preventivo y correctivo) al parque automotor (motocicletas), según especificaciones técnicas mínimas requeridas, servicio prestado por la firma **OMAR HENRY CORTES VELASQUEZ** identificado con NIT. 79.204.832.-5, mediante factura de venta No. **MTTO 11072**, con pre liquidaciones de números (62035; 62533;60416;63375;61802;63656; 61509; 64063; 62334; 62749; 62997; 60419; 62534; 63642; 60460; 61810; 63319; 63162; 62537; 63178; 64156; 63767; 63769; 63847; 63710; 63711; 58720; 63376; 60574; 62400; 62914; 61993; 62865; 63698; 61995; 63116; 63374; 63471; 63718; 63715; 60358; 60103; 60612; 63799; 63377; 63594; 62608; 61997; 63605; 64396)

Se expide la presente certificación, a los once (11) días del mes de mayo de 2023.

Atentamente,



RICARDO AUGUSTO REYES PRIETO

CC. 79.672.729

Profesional Universitario - Grado 15

Supervisor del Contrato No. 2022-1089

CERTIFICACION PAGO SEGURIDAD SOCIAL

Que mediante certificación de fecha 11 de Mayo de 2023, suscrita por el señor HENRY CORTES VELASQUEZ identificado con C.C. 79.204.832 representante, de la empresa Cortes Velásquez Omar Henry establecimiento de comercio MOTO MUNDIAL NIT. 79.204.832-5, y bajo la gravedad de juramento, certifico que en cumplimiento con lo requerido en el artículo 50 de la Ley 789 de 2002, se están efectuando las provisiones o pagos, según corresponda, de las prestaciones sociales y también pagos de salarios, y de aportes a los sistemas de salud, riesgos laborales, pensiones y aportes a las Cajas de Compensación Familiar, Instituto Colombiano de Bienestar Familiar y Servicio Nacional de Aprendizaje, para todos los empleados de la Firma, y que a la fecha y durante los últimos seis (6) meses, se encuentra al día con estas obligaciones.

Adicionalmente certifico que conforme a lo establecido por la legislación sobre Seguridad Social, Ley 100 de 1993, todos los empleados de la Firma se encuentran afiliados al Sistema de Seguridad Social Integral con el objeto de garantizarles el cubrimiento de las contingencias económicas y de salud.

Agradezco la atención a la presente.

Cordialmente.

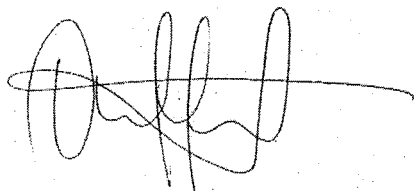

CORTES VELASQUEZ OMAR HENRY

C.C. 79.204.832

* NIT. 79.204.832-5
Av Calle 24 No. 100 - 80/92
Teléfono: (57 - 1) 415 2498 - 548 1004
contacto@motomundial.com.co
www.motomundial.com.co

Servicio Autorizado:  HONDA  YAMAHA

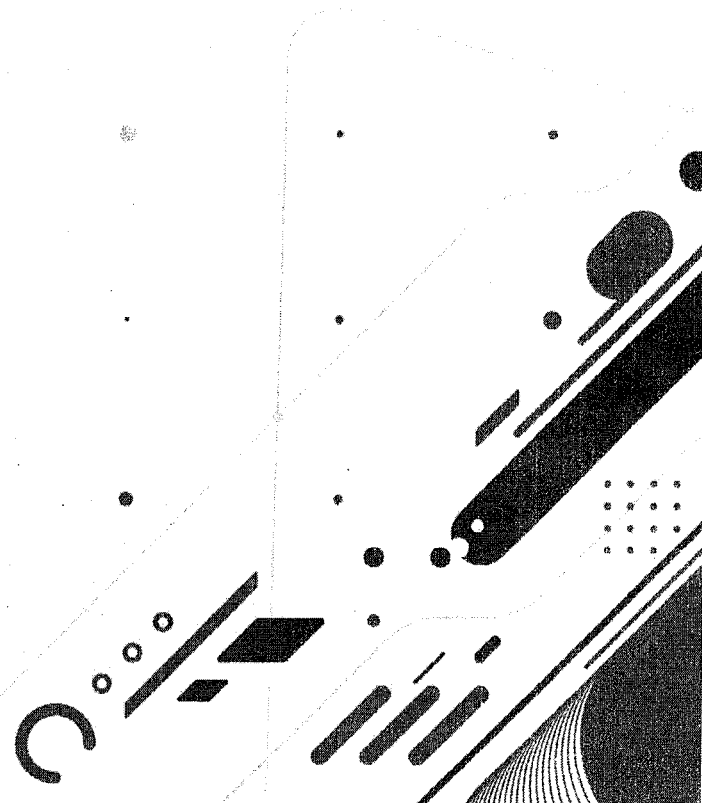

DATOS DEL APORTANTE									
TIPO	NÚMERO	NOMBRE APORTANTE	DIRECCIÓN	TELÉFONO	CORREO	EXONERADO PAGO PARAFISCALES Y SALUD			
NI	79204832-5	CORTES VELASQUEZ ONIAR HENRY	av calle 24 NO 100 - 80	54540660	contabilidad@notomundial.com.co				
FORMA PRESENTACIÓN	CLASE APORTANTE	NOMBRE SUCURSAL	CÓDIGO DEPARTAMENTO	CIUDAD / MUNICIPIO					
SUCURSAL	B - menos de 200 c	PRINCIPAL	PPAL	BOGOTÁ D.C.		NO			

DATOS DE LA PLANILLA									
PLANILLA ASOCIADA	FECHA PAGO ASOCIADA (DIAMENSAÑO)	TIPO PLANILLA	FECHA PAGO (DIAMENSAÑO)	NÚMERO PLANILLA	CANTIDAD				
PERIODO SALUD	PERIODO PENSIONES	E	10/05/2023	67753710	EMPLAOS	UPC			
2023-05	2023-04				15	0	TOTAL A PAGAR \$6.890.600		

TOTALES POR SUBSISTEMAS

TOTALES SALUD										
Código EPS	Nombre	NIT	Cotización Obligatoria	UPC Adicional	Incapacidades	Licencia Maternidad	Días Mora	Valor Mora Cotización	Total a Pagar	No. Afiliados
EPS005	Santitas EPS	800251440-6	145.000	0	0	0	1	200	145.200	1
EPS008	Compensar EPS	860068942-7	826.600	0	0	0	1	1.000	827.600	6
EPS017	Familianar EPS	830003564-7	893.000	0	0	0	1	1.100	896.100	6
EPS034	Recuerdo SGP Capital Salud	900288372-9	145.000	0	0	0	1	200	145.200	1
ESS024	EPS S Coosalud	900226715-3	145.000	0	0	0	1	200	145.200	1

TOTALES PENSION											
Código AFP	Nombre	NIT	Cotización Obligatoria	Aporte Voluntario Afiliado	Aporte Voluntario Aportante	Aporte FSP - Solidaridad	Aporte FSP - Subsistencia	Días Mora	Valor Mora Cotización	Total a Pagar	No. Afiliados
230201	Proteccion (ING + Proteccion)	800229235-0	501.500	0	0	0	0	1	600	501.600	3
230301	Poveahir	800224806-8	928.000	0	0	0	0	1	1.200	929.200	5
231001	Celfondos	800227940-6	403.000	0	0	0	0	1	500	403.500	2
25-14	Colpensiones	900336004-7	928.000	0	0	0	0	1	1.200	929.200	5

TOTALES RIESGOS LABORALES												
Código ARL	Nombre	NIT	Cotización Obligatoria	Incapacidades	Aportes Otros Sistemas	Valor Neto Cotización	Días Mora	Valor Mora Cotización	Valor Saldo a Favor	Fondo Solidaridad	Total a Pagar	No. Afiliados
14-23	Positiva Seguros	860011153-6	411.500	0	0	411.500	1	500	412.000	4.115	412.000	15

TOTALES CAJAS									
Código CCF	Nombre	NIT	Valor Aporte	Días Mora	Valor Mora Aporte	Total a Pagar	No. Afiliados		
CGF24	Compensar Caja	860068942-7	690.200	1	900	691.100	15		

REPUBLICA DE COLOMBIA
IDENTIFICACION PERSONAL
CEDULA DE CIUDADANIA

NUMERO 79.204.832

CORTES VELASQUEZ

APELLIDOS

CINAR HENRY

NOMBRES

FIRMA

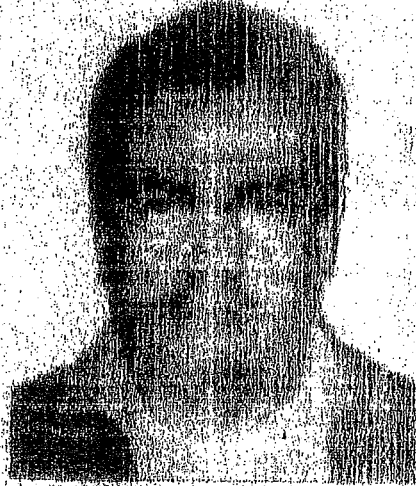

INDICE DERECHO

FECHA DE NACIMIENTO 14-SEP-1966

QUETANE
(CUNDINAMARCA)

LUGAR DE NACIMIENTO

1.67

ESTATURA

B+

G.S RH

M

SEXO

24-OCT-1984 SOACHA

FECHA Y LUGAR DE EXPEDICION

Antonio Velasco
REGISTRO NACIONAL
CALLE 100 No. 4 ANCHICAYA YOTOCO



A-1500150-00015861-M-0079208002-20000020

000050001A 1

1110020522

REPÚBLICA DE COLOMBIA
IDENTIFICACION PERSONAL
CEDULA DE CIUDADANIA

NÚMERO 11.430.299
CARDENAS JIMENEZ

APELLIDOS
CARLOS JULIO

NOMBRES

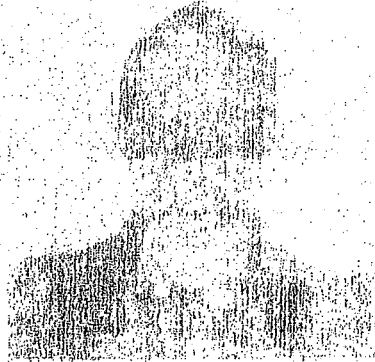

9111 10000000

FECHA DE NACIMIENTO 05-NOV-1961
FACATATIVA
(CUNDINAMARCA)
LUGAR DE NACIMIENTO

1.78
ESTATURA

A+
G S RH

M
SEXO

29-NOV-1979 FACATATIVA
FECHA Y LUGAR DE EXPEDICION

Carlos de la Cruz Jimenez
REGISTRADOR NACIONAL
CARLOS ARIEL BANCHEZ TORRES

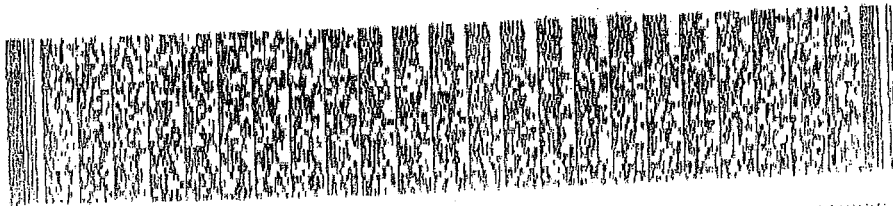

A 1700150 0012/656 M-0011430299 20081114

0005942238A 1

1710000000

República de Colombia
Ministerio de Educación Nacional

JUNTA CENTRAL DE CONTADORES
TARJETA PROFESIONAL
DE CONTADOR PUBLICO

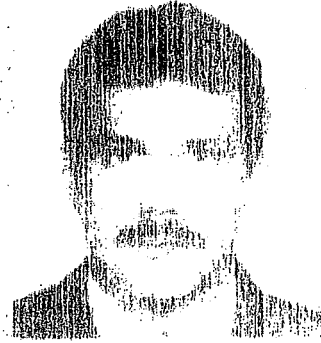

30110-T

CARLOS JULIO
CARDENAS JIMENEZ
C. C. 11.430.233
RESOLUCION INSERCIÓN DE
LINTUENSIDAD CENTRAL

FECHA: 17-III-90

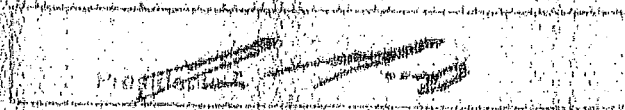

09406113

Esta tarjeta es el único documento que lo acredita como
CONTADOR PUBLICO de acuerdo con lo establecido en
la ley 42 de 1990.

Agradecemos a quien encuentre esta tarjeta devolvérnosla
al Ministerio de Educación Nacional - Junta Central de
Contadores

UNIDAD
ADMINISTRATIVA
ESPECIAL

**JUNTA CENTRAL
DE CONTADORES**

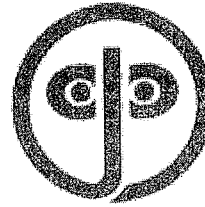

Certificado No:

12969585FA908AC7

**LA REPUBLICA DE COLOMBIA
MINISTERIO DE COMERCIO, INDUSTRIA Y TURISMO
UNIDAD ADMINISTRATIVA ESPECIAL
JUNTA CENTRAL DE CONTADORES**

**CERTIFICA A:
QUIEN INTERESE**

Que el contador público **CARLOS JULIO CARDENAS JIMENEZ** identificado con CÉDULA DE CIUDADANÍA No 11430299 de FACATATIVA (CUNDINAMARCA) Y Tarjeta Profesional No 38110-T SI tiene vigente su inscripción en la Junta Central de Contadores y desde los últimos 5 años.

NO REGISTRA ANTECEDENTES DISCIPLINARIOS *****

EL CONTADOR PUBLICO NO HA CUMPLIDO CON LA OBLIGACION DE ACTUALIZAR EL REGISTRO

Dado en BOGOTA a los 27 días del mes de Marzo de 2023 con vigencia de (3) Meses; contados a partir de la fecha de su expedición.

DIRECTOR GENERAL

ESTE CERTIFICADO DIGITAL TIENE PLENA VALIDEZ DE CONFORMIDAD CON LO ESTABLECIDO EN EL ARTICULO 2 DE LA LEY 527 DE 1999, DECRETO UNICO REGLAMENTARIO 1074 DE 2015 Y ARTICULO 6 PARAGRAFO 3 DE LA LEY 962 DEL 2005

Para confirmar los datos y veracidad de este certificado, lo puede consultar en la página web www.jcc.gov.co digitando el número del certificado



SOLUCIONES S.A.S

ORDEN DE RECOLECCION DE RESIDUOS

VERSIÓN 002

FECHA DE ACTUALIZACIÓN
26/05/2020

PROCESO OPERATIVO

CODIGO: F - OPE - 002

EMPRESA SOLICITANTE:
MOTO MUNDIAL

FECHA DE SOLICITUD
2023-02-06

CONSECUTIVO: **012167**

NIT: 79.204.832-5

DIRECCIÓN:
CLL 24 NO 100 80

FECHA DE RECOLECCIÓN:
2023-02-18

CIUDAD: BOGOTA, D. C.

PERSONA DE CONTACTO:

TELÉFONO: 4152498

ITEM	NOMBRE DEL RESIDUO	PESO APROXIMADO	PESO RECOLECTADO	GESTION REALIZADA A LOS RESIDUOS	ESTADO
1	FILTROS USADOS	170	200	Celda INDUSTRIAL Disposicion Directa	Recogido
2	LLANTAS USADAS	2200	2504	Aprovechamiento Desnaturalizacion de Materiales y Productos SERVICIO Almacenamiento de llantas	Recogido
3	SOLIDOS CONTAMINADOS CON HC Y O DERIVADOS	100	198	Celda INDUSTRIAL Disposicion Directa	Recogido
PESO TOTAL RECOLECTADO (Kg)			2902		

NOTA. LOS RESIDUOS NO APROBADOS SERÁN REPORTADOS AL GENERADOR UNA VEZ HECHA LA VERIFICACIÓN DE ESTE FORMATO, CON EL FIN DE DARLE LAS RECOMENDACIONES PERTINENTES PARA LA GESTIÓN DE DICHOS RESIDUOS

El generador certifica que los residuos entregados corresponden exactamente a la declaración realizada por la empresa. El generador continuará siendo responsable en forma integral por los efectos ocasionados a la salud o al ambiente, de un contenido químico o biológico no declarado al receptor y a la autoridad ambiental. (Artículo 13 decreto 4741 de 2005)(Artículo 2.2.6.1.3.2 decreto 1076 de 2015). El generador deberá entregar envasados, empaquetados, embalados y etiquetados sus residuos o desechos peligrosos conforme a la normatividad vigente (artículo 10, numeral (d) decreto 4741 de 2005)(Parágrafo artículo 2.2.6.1.3.1 decreto 1076 de 2015)

OBSERVACIONES GENERALES	OBSERVACIONES CONDUCTOR	OBSERVACIONES CLIENTE / NOMBRE PERSONA QUE ENTREGA LOS RESIDUOS
Placa del vehículo: KNZ817	-(ITEM # 1) 1822023	- Entrega Miguel Borrero cargo ingeniero de servicios

APROBÓ:



AMBIENTE Y SOLUCIONES S.A.S

AMBIENTE Y SOLUCIONES S.A.S

NIT. 900.417.901-7

Certifica que la empresa **MOTO MUNDIAL HENRY CORTES**, con Nit. **79204832-5**, Con sede en **CALLE 24 # 100-92**

Hizo entrega el día **18** de **FEBRERO** de **2023**, de los siguientes residuos para el aprovechamiento mediante la empresa **AMBIENTE Y SOLUCIONES SAS**, quien realiza el desmantelamiento y clasificación para la reintegración a la cadena productiva. El material que se certifica fue transportado, almacenado temporalmente y aprovechado mediante unidades mecánicas garantizando su aprovechamiento. Dichos materiales no presentan características de peligrosidad, conforme al Decreto 1076 de 2015.

RESIDUOS

MATERIAL	CANT (Kg)
Plástico	0
PET	0
Cartón	0
Archivo	0
Periódico	0
Plegadiza	0
Chatarra	1430
Vidrio	0
Madera	0
Llantas	0
Otros	0

HUELLA DE CARBONO

EMISIONES DE CO₂ EVITADAS (Toneladas)

2,927

Gracias a un adecuado aprovechamiento se ha disminuido en **2,927** toneladas las emisiones de dióxido de carbono (**CO₂ eq**) a la atmósfera, evitando enfermedades de índole respiratorio y dermatológico a la comunidad. Así mismo, se ha evitado que **1430Kg** lleguen al relleno sanitario Doña Juana o a nuestros cuerpos hídricos, previniendo la contaminación de ríos, afluentes y aguas subterráneas y se ha evitado la quema de estas.

El presente certificado se expide a solicitud del interesado a los 10 días del mes de **MARZO** del 2023. Cualquier información adicional con este certificado, se encuentra disponible para consulta en las instalaciones de Ambiente y Soluciones SAS.

Cordialmente,

FREDY ANDRÉS BULLA ORJUELA

Director de Operaciones

Datos tomados de: <http://www.bivica.org/upload/gases-invernadero-calculo.pdf>, <http://www.protecmadera.com/huella-de-carbono-negativa-madera-producida-sumidero-de-co2/>, <http://sustentable.uc.cl/wp-content/uploads/2014/09/Reporte-Huella-de-Carbono-2013.pdf>, <http://www.sustentator.com/blog-es/2011/12/huella-de-carbono-del-plastico/>

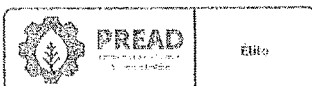

Recolección, transporte y entrega de respel.
Asesorías en temas ambientales y SST

Bogotá, D.C. - Colombia
Carrera 72 J bis No. 36-46 sur
Teléfono 3002766 - 3002767
www.ambienteysoluciones.com.co

INFORME MOTOS PARA FACTURAR 12 MARZO AL 11 ABRIL 2023

OT	Placa	Marca	Repuestos	Servicios	Sube B	VA	AUSL	OTI
62035	OJ051D	Suzuki	1.715.759,47	254.465,05	1.970.224,52	374.342,65	-	0,17
62533	OJQ27D	Suzuki	724.140,18	149.381,72	873.521,90	165.969,16	-	0,06
60416	DDR76E	Suzuki	2.070.125,01	1.020.250,59	3.090.375,60	587.171,35	-	0,05
63375	OJQ55D	Suzuki	769.895,85	158.284,37	928.180,22	176.354,24	-	0,46
61802	DDZ15E	Suzuki	1.587.237,33	456.908,17	2.044.145,50	388.387,63	-	0,13
63656	OGC69E	Suzuki	835.072,06	229.621,76	1.064.693,82	202.291,83	-	0,35
61509	OJQ41D	Suzuki	48.665,08	52.989,91	101.654,99	19.314,45	-	0,44
64063	DDZ63E	Suzuki	196.733,65	28.982,31	225.715,96	42.886,03	-	0,01
62334	DDY99E	Suzuki	2.160.406,69	551.548,10	2.711.954,79	515.271,39	-	0,18
62749	DDR74E	Suzuki	695.595,30	103.222,22	798.817,52	151.775,33	-	0,15
62997	OGC94E	Suzuki	968.583,42	296.338,73	1.264.922,15	240.335,21	-	0,36
60419	UKO07D	Suzuki	2.108.720,53	1.359.694,11	3.468.414,64	658.998,77	-	0,41
62534	DDZ41E	Suzuki	1.921.127,20	864.443,01	2.785.570,21	529.258,34	-	0,45
63642	DDR49E	Suzuki	321.744,99	464.008,74	785.753,73	149.293,21	-	0,06
60460	OGC76E	Suzuki	733.117,98	250.245,45	983.363,43	186.839,05	-	0,48
61810	OGD77E	Suzuki	139.415,71	11.146,64	150.562,35	28.606,84	-	0,19
63319	OFS40E	Suzuki	33.194,22	33.439,91	66.634,13	12.660,48	-	0,39
63162	OGC32E	Suzuki	970.219,50	227.325,87	1.197.545,37	227.533,61	-	0,02
62537	OGD15E	Suzuki	739.756,82	432.721,64	1.172.478,46	222.770,91	-	0,37
63178	UKO06D	Suzuki	1.961.717,60	113.696,06	2.075.413,66	394.328,59	-	0,25
64156	DDY98E	Suzuki	403.072,64	22.293,28	425.365,92	80.819,52	-	0,44
63767	AWS87D	Suzuki	2.584.257,10	1.043.712,49	3.627.969,59	689.314,17	-	0,24
63769	AWS86D	Suzuki	3.126.895,23	924.789,38	4.051.684,61	769.820,05	-	0,34
63847	OGD55E	Suzuki	195.026,98	150.902,77	345.929,75	65.726,65	-	0,40
63710	DDS17E	Suzuki	1.046.505,58	266.248,69	1.312.754,27	249.423,32	-	0,41
63711	DDZ18E	Suzuki	785.372,98	520.591,93	1.305.964,91	248.133,33	-	0,24
58720	AWS89D	Suzuki	3.059.410,44	1.788.715,37	4.848.125,81	921.143,86	-	0,33
63376	DDZ38E	Suzuki	770.947,27	260.486,55	1.031.433,82	195.972,42	-	0,24
60574	OGC67E	Suzuki	1.807.719,21	427.142,11	2.234.861,32	424.623,63	-	0,05
62400	OGC84E	Suzuki	919.954,01	410.768,43	1.330.722,44	252.837,25	-	0,31
62914	OGD74E	Suzuki	1.054.627,70	69.109,52	1.123.737,22	213.510,07	-	0,29
61993	OGC50E	Suzuki	2.202.199,19	344.758,34	2.546.957,53	483.921,92	-	0,45
62865	DDZ46E	Suzuki	-	55.250,00	55.250,00	10.497,50	-	0,50
63698	OGD27E	Suzuki	1.078.337,84	298.665,07	1.377.002,91	261.630,54	-	0,45
61995	OJQ24D	Suzuki	1.306.101,83	872.477,61	2.178.579,44	413.930,09	-	0,47
63116	DDR78E	Suzuki	1.344.305,15	585.501,57	1.929.806,72	366.663,27	-	0,01
63374	OFS42E	Suzuki	1.188.385,70	538.094,85	1.726.480,55	328.031,30	-	0,15
63471	OFS03E	Suzuki	232.359,52	44.586,55	276.946,07	52.619,74	-	0,19
63718	DDR95E	Suzuki	346.046,98	606.391,82	952.438,80	180.963,38	-	0,18
63715	DDZ10E	Suzuki	874.178,46	1.184.284,48	2.058.462,94	391.107,96	-	0,10
60358	DDS06E	Suzuki	1.274.737,90	758.327,17	2.033.065,07	386.282,35	-	0,42

60103	OGD69E	17-9525	Suzuki	631.164,77	200.641,21	831.805,98	158.043,14	-	0,12	989.849,00
60612	OJQ31D	17-6709	Suzuki	312.118,31	151.366,24	463.484,55	88.062,06	0,39	0,39	551.547,00
63799	OFS13E	17-1-0085	Suzuki	1.161.797,58	438.278,01	1.600.075,59	304.014,35	0,06	0,06	1.904.090,00
63377	DDZ69E	17-7946	Suzuki	1.030.382,68	84.715,51	1.115.098,19	211.868,65	0,16	0,16	1.326.967,00
63594	OFR86E	17-1-0059	Suzuki	662.194,28	400.761,67	1.062.955,95	201.961,62	0,43	0,43	1.264.918,00
62608	OFS26E	17-1-0098	Suzuki	1.921.092,28	1.124.097,53	3.045.189,81	578.586,07	0,12	0,12	3.623.776,00
61997	DDZ37E	17-7861	Suzuki	995.291,66	493.891,22	1.489.182,88	282.944,73	0,39	0,39	1.772.128,00
63605	OJQ33D	17-6711	Suzuki	1.550.109,28	425.681,85	1.975.791,13	375.400,32	-	0,45	2.351.191,00
64396	TECNOS MAR	0	0	-	5.235.167,00	5.235.167,00	994.681,73	1,27	1,27	6.229.850,00
				54.565.821,14	26.786.417,58	81.357.233,72	15.456.924,06	0,22	0,22	96.809.158,00



Omar Henry Cortés / Moto Mundial

NIT: 79.204.832-5
 Teléfono: 4152498 - 5481004
 Celular: 3153294259
 Dirección: Av CII 24 N° 100-80/92, Bogotá D.C.
 Correo: contacto@motomundial.com.co

FACTURA ELECTRÓNICA DE VENTA

MTTO 11072

Fecha de Emisión

2023-05-11

Fecha de

Vencimiento

2023-06-10

Autorización Facturación Electrónica No.18764044348864 del 2023-02-13 al 2023-08-13 desde MTTO 10001 hasta MTTO 15000.
 Vigencia: 6 meses.

CUFE: 5d455b41535cab346273563be0ca887f6ecee1de90f2986a14be79651ff33442558fe765d4749d376af70fd686b8399

Facturado a:

Cliente : SECRETARIA DISTRITAL DE MOVILIDAD Dir : CL 13 NRO. 37 - 35 PISO 3
 Nit/CC : 899999061-9 OT: 64508
 Correo : siifnacion.facturaelectronica@minhacienda.gov.co Vehículo: 1-1-1 SIN MARCA SIN LINEA
 Tel: 3649400 0 Kms : 0.00

CÓDIGO QR



Tipo / Descripción	Cantidad	Precio	Dcto	IVA	Total
PRODUCTO/ Suministro de repuestos correspondiente al contrato MANTENIMIENTO PREVENTIVO Y CORRECTIVO CON SUMINISTROS DE REPUESTOS Y MANO DE OBRA DEL PARQUE AUTOMOTOR SUZUKI DE PROPIEDAD DE LA SECRETARIA Contrato 2022 - 1089 R	1.00	54,565,821.13	0.00%	19.00%	54,565,821.13
SERVICIO / Servicio correspondiente al contrato MANTENIMIENTO PREVENTIVO Y CORRECTIVO CON SUMINISTROS DE REPUESTOS Y MANO DE OBRA DEL PARQUE AUTOMOTOR SUZUKI DE PROPIEDAD DE LA SECRETARIA Contrato 2022 - 1089 S	1.00	26,786,412.56	0.00%	19.00%	26,786,412.56

Son: Noventa y Seis Millones Ochocientos Nueve Mil Ciento Cincuenta y Ocho pesos

SERVICIOS	\$ 26,786,412.56
ITEMS	\$ 54,565,821.13
EXENTOS	\$ 0.00
SUBTOTAL	\$ 81,352,233.69
IVA	\$ 15,456,924.40
AJUSTE PESO	\$ -0.09
TOTAL	\$ 96,809,158.00

Fecha y hora de generación: 2023-05-11 16:59:11. Fecha y hora validación DIAN: 2023-05-11 16:59:17. Forma de pago: crédito. Fecha vencimiento: 2023-06-10. Medio de pago: Factura

Observaciones:

SOMOS AUTORETENEDORES DE ICA. RES. N°. DDI-032117 DEL 25 DE OCTUBRE DEL 2019

El cliente acepta haber recibido real y materialmente todo lo facturado. Responsable de IVA Régimen Común Esta factura se asimila en todos los efectos legales a una letra de cambio artículo 772/774 código de comercio. Garantía ___ Kms y/o ___ meses, lo que suceda primero. Actividad Principal ICA 4542 tarifa 0.966%. Actividad Secundaria ICA 45412 tarifa 1.104%. factura impresa por computador Art. 617 estatuto tributario.

Usuario: tallezhd

Factura Electrónica Generada por: Omega Cloud V3.0

Framesoft Solutions 900.266.799-2



PRELIQUIDACIÓN ORDEN DE TRABAJO N° 62035
Omar Henry Cortés / Moto Mundial
79.204.832-5
Av CII 24 N° 100-80/92 / 4152498 - 5481004 3153294259
www.motomundial.com.co contacto@motomundial.com.co

Facturar a:

Nit/CC : 899999061-9
Cliente : SECRETARIA DISTRITAL DE MOVILIDAD
Tel: 3649400 0
Correo :
siifnacion.facturaelectronica@minhacienda.gov.co
Dir : CL 13 NRO. 37 - 35 PISO 3
Casillero : No. Rombo : No.

Vehiculo:

OJQ51D 17-6734
Suzuki / INAZUMA 250 / Motor: 0
Km / Tipo : 22141.00 / Gasolina
Chasis / Cilindraje : 0 / 250
Modelo / Color : 2014 / UNIFORMADA
Apertura : 2023-01-10 Hoy : 2023-03-13

Detalle repuestos cargados a la Orden:

Ref-Descripción	Cantidad	V/unitario	Dsc%	IVA	V/Neto
R - ACEITE 10W40 *	3.00	50,000.00	15.00%	19.00 %	127,500.00
R - SWITCH DE ENCENDIDO	1.00	79,219.81	15.00%	19.00 %	67,336.84
R - FILTRO ACEITE	1.00	18,968.12	15.00%	19.00 %	16,122.90
R - KIT ARRASTRE	1.00	569,043.72	15.00%	19.00 %	483,687.16
R - BUJES SUSPENSION TRASERA	1.00	139,471.50	15.00%	19.00 %	118,550.78
R - LIQUIDO DE FRENOS	1.00	24,546.98	15.00%	19.00 %	20,864.93
R - LLANTA DELANTERA	1.00	200,838.96	15.00%	19.00 %	170,713.12
R - LLANTA TRASERA	1.00	273,364.14	15.00%	19.00 %	232,359.52
R - PASTILLAS FRENO DELANTERO	1.00	80,335.58	15.00%	19.00 %	68,285.24
R - PASTILLAS FRENO TRASERA	1.00	111,577.20	15.00%	19.00 %	94,840.62
R - PERA PRESION ACEITE *	1.00	90,000.00	15.00%	19.00 %	76,500.00
R - RETEN LEVA CLUTCH	1.00	13,389.26	15.00%	19.00 %	11,380.87
R - RODAMIENTO RUEDA DELANTERA	2.00	68,062.09	15.00%	19.00 %	115,705.55
R - RODAMIENTO RUEDA TRASERA	3.00	37,936.25	15.00%	19.00 %	96,737.44
R - TAPON DE DRENAJE	1.00	17,852.35	15.00%	19.00 %	15,174.50
Subtotal Repuestos					1,715,759.47

Detalle mano de obra / servicios cargados a la Orden:

Ref-Descripción	Hr/C	V/unitario	Dsc%	IVA	V/Neto
S - MO - ENGRASE CUNAS DIRECCION	1.00	26,227.38	15.00 %	19.00 %	22,293.27
S - MO - ACEITE 10W40 *	3.00	2,623.15	15.00 %	19.00 %	6,689.03
S - MO - SWITCH DE ENCENDIDO	1.00	26,227.38	15.00 %	19.00 %	22,293.27
S - MO - FILTRO ACEITE	1.00	13,113.69	15.00 %	19.00 %	11,146.64
S - MO - KIT ARRASTRE	1.00	13,113.69	15.00 %	19.00 %	11,146.64
S - MO - BUJES SUSPENSION TRASERA	1.00	52,454.75	15.00 %	19.00 %	44,586.54
S - MO - LIQUIDO DE FRENOS	1.00	13,113.69	15.00 %	19.00 %	11,146.64
S - MO - LLANTA DELANTERA	1.00	13,113.69	15.00 %	19.00 %	11,146.64
S - MO - LLANTA TRASERA	1.00	13,113.69	15.00 %	19.00 %	11,146.64
S - MO - PASTILLAS FRENO DELANTERO	1.00	13,113.69	15.00 %	19.00 %	11,146.64
S - MO - PASTILLAS FRENO TRASERA	1.00	13,113.69	15.00 %	19.00 %	11,146.64
S - MO - PERA PRESION ACEITE *	1.00	3,000.00	15.00 %	19.00 %	2,550.00
S - MO - RETEN LEVA CLUTCH	1.00	13,113.69	15.00 %	19.00 %	11,146.64
S - MO - RODAMIENTO RUEDA DELANTERA	2.00	13,113.69	15.00 %	19.00 %	22,293.27
S - MO - RODAMIENTO RUEDA TRASERA	3.00	13,113.69	15.00 %	19.00 %	33,439.91
S - MO - TAPON DE DRENAJE	1.00	13,113.69	15.00 %	19.00 %	11,146.64
Subtotal Servicios					254,465.05

Gran Total:

Subtotal : 1,970,224.52
IVA : 374,342.65
Ajuste al peso : -0.17
Valor Total : 2,344,567.00

Notas Adicionales:

Motivos Apertura : Mantenimiento Contrato

Fecha Prometido : 2023-03-13 Fecha Cierre : 2023-03-13

No existen pedidos pendientes para esta orden

Abonos la Orden: 0

* La Orden se encuentra: Cerrada *

* La Orden tiene espejo *

* La Orden no tiene plan *

* La Orden no tiene ningún contrato *

* La Orden no tiene planes asociados *

Impreso por Omega Cloud Versión .3.0. - Framesoft Solutions 900.266.799-2.



PRELIQUIDACIÓN ORDEN DE TRABAJO N° 62533
Omar Henry Cortés / Moto Mundial
79.204.832-5
Av CII 24 N° 100-80/92 / 4152498 - 5481004 3153294259
www.motomundial.com.co contacto@motomundial.com.co

Facturar a:

Nit/CC : 899999061-9
Cliente : SECRETARIA DISTRITAL DE MOVILIDAD
Tel: 3649400 0
Correo :
siifnacion.facturaelectronica@minhacienda.gov.co
Dir : CL 13 NRO. 37 - 35 PISO 3
Casillero : No.

Vehículo:

OJQ27D 17-6705
Suzuki / INAZUMA 250 / Motor: -
Km / Tipo : 105238.00 / Gasolina
Chasis / Cilindraje : - / 250
Modelo / Color : 2015 / UNIFORMADA
Apertura : 2023-01-24 Hoy : 2023-03-13

Rombo : No.

Apertura : 2023-01-24

Hoy : 2023-03-13

Detalle repuestos cargados a la Orden:

Ref-Descripción	Cantidad	V/unitario	Dsc%	IVA	V/Neto
R - ACEITE 10W40 *	3.00	50,000.00	15.00%	19.00 %	127,500.00
R - FILTRO ACEITE	1.00	18,968.12	15.00%	19.00 %	16,122.90
R - GUAYA ACELERADOR	2.00	70,293.64	15.00%	19.00 %	119,499.19
R - MANDO DE LUCES	1.00	167,365.80	15.00%	19.00 %	142,260.93
R - ORING BOMBA REFRIGERANTE *	1.00	25,000.00	15.00%	19.00 %	21,250.00
R - PERA PRESION ACEITE *	1.00	90,000.00	15.00%	19.00 %	76,500.00
R - REFRIGERANTE DEL MOTOR	1.00	21,199.67	15.00%	19.00 %	18,019.72
R - RETENEDOR BOMBA DE AGUA *	1.00	45,000.00	15.00%	19.00 %	38,250.00
R - RODAMIENTO RUEDA TRASERA	3.00	37,936.25	15.00%	19.00 %	96,737.44
R - SELLO MECÁNICO *	1.00	80,000.00	15.00%	19.00 %	68,000.00
Subtotal Repuestos					724,140.18

Detalle mano de obra / servicios cargados a la Orden:

Ref-Descripción	Hr/C	V/unitario	Dsc%	IVA	V/Neto
S - MO - AJUSTE DE PIEZAS Y LUBRICACION (CADENA)	1.00	26,227.38	15.00 %	19.00 %	22,293.27
S - MO - ACEITE 10W40 *	3.00	2,623.15	15.00 %	19.00 %	6,689.03
S - MO - FILTRO ACEITE	1.00	13,113.69	15.00 %	19.00 %	11,146.64
S - MO - GUAYA ACELERADOR	2.00	13,113.69	15.00 %	19.00 %	22,293.27
S - MO - MANDO DE LUCES	1.00	13,113.69	15.00 %	19.00 %	11,146.64
S - MO - NIVELAR REFRIGERANTE *	1.00	18,000.00	15.00 %	19.00 %	15,300.00
S - MO - ORING BOMBA REFRIGERANTE *	1.00	2,623.15	15.00 %	19.00 %	2,229.68
S - MO - PERA PRESION ACEITE *	1.00	3,000.00	15.00 %	19.00 %	2,550.00
S - MO - RETENEDOR BOMBA DE AGUA *	1.00	13,113.69	15.00 %	19.00 %	11,146.64
S - MO - RODAMIENTO RUEDA TRASERA	3.00	13,113.69	15.00 %	19.00 %	33,439.91
S - MO - SELLO MECÁNICO *	1.00	13,113.69	15.00 %	19.00 %	11,146.64
Subtotal Servicios					149,381.72

Gran Total:

Subtotal : 873,521.90
IVA : 165,969.16
Ajuste al peso : -0.06
Valor Total : 1,039,491.00

Notas Adicionales:

Motivos Apertura : Contrato Mantenimiento
Fecha Prometido : 2023-03-13 Fecha Cierre : 2023-03-13
No existen pedidos pendientes para esta orden
Abonos la Orden: 0
* La Orden se encuentra: Cerrada *
* La Orden tiene espejo *
* La Orden no tiene plan *
* La Orden no tiene ningún contrato *
* La Orden no tiene planes asociados *

**PRELIQUIDACIÓN ORDEN DE TRABAJO N° 60416**

Omar Henry Cortés / Moto Mundial

79.204.832-5

Av CII 24 N° 100-80/92 / 4152498 - 5481004 3153294259

www.motomundial.com.co contacto@motomundial.com.co

Facturar a:

Nit/CC : 899999061-9

Cliente : SECRETARIA DISTRITAL DE MOVILIDAD

Tel: 3649400 0

Correo :

siifnacion.facturaelectronica@minhacienda.gov.co

Dir : CL 13 NRO. 37 - 35 PISO 3

Casillero : No.

Rombo : No.

Apertura : 2022-10-27

Hoy : 2023-03-13

Vehículo:

DDR76E 17-7819

Suzuki / INAZUMA 250 /Motor: -

Km / Tipo : 81392.00 / Gasolina

Chasis / Cilindraje : - / 250

Modelo / Color : 2017 / UNIFORMADA

Detalle repuestos cargados a la Orden:

Ref-Descripción	Cantidad	V/unitario	Dsc%	IVA	V/Neto
R - ACEITE 10W40 *	3.00	50,000.00	15.00%	19.00 %	127,500.00
R - BOMBILLO DIRECCIONAL	1.00	8,368.81	15.00%	19.00 %	7,113.49
R - BOMBILLO FAROLA	1.00	39,052.02	15.00%	19.00 %	33,194.22
R - CANASTILLA TIJERA *	2.00	80,000.00	15.00%	19.00 %	136,000.00
R - CONJUNTO SWITCH *	1.00	450,000.00	15.00%	19.00 %	382,500.00
R - DISCO FRENO DELANTERO	1.00	256,627.56	15.00%	19.00 %	218,133.43
R - DISCO FRENO TRASERO	1.00	245,469.84	15.00%	19.00 %	208,649.36
R - FILTRO ACEITE	1.00	18,968.12	15.00%	19.00 %	16,122.90
R - LIQUIDO DE FRENOS	1.00	24,546.98	15.00%	19.00 %	20,864.93
R - ORING BOMBA REFRIGERANTE *	1.00	25,000.00	15.00%	19.00 %	21,250.00
R - PERA PRESION ACEITE *	1.00	90,000.00	15.00%	19.00 %	76,500.00
R - REFRIGERANTE DEL MOTOR	1.00	21,199.67	15.00%	19.00 %	18,019.72
R - RETENEDOR BOMBA DE AGUA *	1.00	45,000.00	15.00%	19.00 %	38,250.00
R - RODAMIENTO RUEDA DELANTERA	2.00	68,062.09	15.00%	19.00 %	115,705.55
R - RODAMIENTO RUEDA TRASERA	3.00	37,936.25	15.00%	19.00 %	96,737.44
R - SELLO MECÁNICO *	1.00	80,000.00	15.00%	19.00 %	68,000.00
R - SIRENA	1.00	546,728.28	15.00%	19.00 %	464,719.04
R - LUBRICACION GUAYAS	1.00	24,546.98	15.00%	19.00 %	20,864.93

Subtotal Repuestos 2,070,125.01

Detalle mano de obra / servicios cargados a la Orden:

Ref-Descripción	Hr/C	V/unitario	Dsc%	IVA	V/Neto
S - MO - TAPIZAR SILLIN *	1.00	65,000.00	15.00 %	19.00 %	55,250.00
S - MO - ARREGLO AMORTIGUADOR *	1.00	800,000.00	15.00 %	19.00 %	680,000.00
S - MO - LUBRICACION GUAYAS	1.00	13,113.69	15.00 %	19.00 %	11,146.64
S - MO - AJUSTE DE PIEZAS Y LUBRICACION (CADENA)	1.00	26,227.38	15.00 %	19.00 %	22,293.27
S - MO - ACEITE 10W40 *	3.00	2,623.15	15.00 %	19.00 %	6,689.03
S - MO - BUJIA	2.00	2,623.15	15.00 %	19.00 %	4,459.36
S - MO - BOMBILLO DIRECCIONAL	1.00	2,623.15	15.00 %	19.00 %	2,229.68
S - MO - BOMBILLO FAROLA	1.00	13,113.69	15.00 %	19.00 %	11,146.64
S - MO - CANASTILLA TIJERA *	2.00	11,500.00	15.00 %	19.00 %	19,550.00
S - MO - CONJUNTO SWITCH *	1.00	50,000.00	15.00 %	19.00 %	42,500.00
S - MO - DISCO FRENO DELANTERO	1.00	13,113.69	15.00 %	19.00 %	11,146.64
S - MO - DISCO FRENO TRASERO	1.00	13,113.69	15.00 %	19.00 %	11,146.64
S - MO - FILTRO ACEITE	1.00	13,113.69	15.00 %	19.00 %	11,146.64
S - MO - LIQUIDO DE FRENOS	1.00	13,113.69	15.00 %	19.00 %	11,146.64
S - MO - NIVELAR REFRIGERANTE *	1.00	18,000.00	15.00 %	19.00 %	15,300.00
S - MO - ORING BOMBA REFRIGERANTE *	1.00	2,623.15	15.00 %	19.00 %	2,229.68
S - MO - PERA PRESION ACEITE *	1.00	3,000.00	15.00 %	19.00 %	2,550.00
S - MO - RETENEDOR BOMBA DE AGUA *	1.00	13,113.69	15.00 %	19.00 %	11,146.64
S - MO - RODAMIENTO RUEDA DELANTERA	2.00	13,113.69	15.00 %	19.00 %	22,293.27

S - MO - RODAMIENTO RUEDA TRASERA	3.00	13,113.69	15.00 %	19.00 %	33,439.91
S - MO - SELLO MECÁNICO *	1.00	13,113.69	15.00 %	19.00 %	11,146.64
S - MO - SIRENA	1.00	26,227.38	15.00 %	19.00 %	22,293.27

Subtotal Servicios 1,020,250.59

Gran Total:

Subtotal : 3,090,375.60

IVA : 587,171.35

Ajuste al peso : 0.05

Valor Total : 3,677,547.00

Notas Adicionales:

Motivos Apertura : Mantenimiento Contrato

Fecha Prometido : 2023-03-13 Fecha Cierre : 2023-03-13

No existen pedidos pendientes para esta orden

Abonos la Orden: 0

* La Orden se encuentra: Cerrada *

* La Orden tiene espejo *

* La Orden no tiene plan *

* La Orden no tiene ningún contrato *

* La Orden no tiene planes asociados *

Impreso por Omega Cloud Versión .3.0. - Framesoft Solutions 900.266.799-2.



PRELIQUIDACIÓN ORDEN DE TRABAJO N° 63375
Omar Henry Cortés / Moto Mundial
79.204.832-5
Av CII 24 N° 100-80/92 / 4152498 - 5481004 3153294259
www.motomundial.com.co contacto@motomundial.com.co

Facturar a:

Nit/CC : 899999061-9
Cliente : SECRETARIA DISTRITAL DE MOVILIDAD
Tel: 3649400 0
Correo :
siifnacion.facturaelectronica@minhacienda.gov.co
Dir : CL 13 NRO. 37 - 35 PISO 3
Casillero : No. Rombo : No.

Vehículo:

OJQ55D 17-6738
Suzuki / INAZUMA 250 /Motor: 00
Km / Tipo : 59521.00 / Gasolina
Chasis / Cilindraje : 0 / 250
Modelo / Color : 0 / UNIFORMADO
Apertura : 2023-03-03 Hoy : 2023-03-13

Detalle repuestos cargados a la Orden:

Ref-Descripción	Cantidad	V/unitario	Dsc%	IVA	V/Neto
R - ACEITE 10W40 *	3.00	50,000.00	15.00%	19.00 %	127,500.00
R - BOMBILLO DIRECCIONAL	1.00	8,368.81	15.00%	19.00 %	7,113.49
R - FILTRO ACEITE	1.00	18,968.12	15.00%	19.00 %	16,122.90
R - FILTRO AIRE	1.00	62,483.23	15.00%	19.00 %	53,110.75
R - GUAYA CLUTCH	1.00	78,104.04	15.00%	19.00 %	66,388.43
R - LIQUIDO DE FRENOS	1.00	24,546.98	15.00%	19.00 %	20,864.93
R - LLANTA TRASERA	1.00	273,364.14	15.00%	19.00 %	232,359.52
R - ORING BOMBA REFRIGERANTE *	2.00	25,000.00	15.00%	19.00 %	42,500.00
R - PASTILLAS FRENO DELANTERO	1.00	80,335.58	15.00%	19.00 %	68,285.24
R - REFRIGERANTE DEL MOTOR	1.00	21,199.67	15.00%	19.00 %	18,019.72
R - RETEN LEVA CLUTCH	1.00	13,389.26	15.00%	19.00 %	11,380.87
R - RETENEDOR BOMBA DE AGUA *	1.00	45,000.00	15.00%	19.00 %	38,250.00
R - SELLO MECÁNICO *	1.00	80,000.00	15.00%	19.00 %	68,000.00
Subtotal Repuestos					769,895.85

Detalle mano de obra / servicios cargados a la Orden:

Ref-Descripción	Hr/C	V/unitario	Dsc%	IVA	V/Neto
S - MO - REVISION ELECTRICA	1.00	26,227.38	15.00 %	19.00 %	22,293.27
S - MO - ACEITE 10W40 *	3.00	2,623.15	15.00 %	19.00 %	6,689.03
S - MO - BOMBILLO DIRECCIONAL	1.00	2,623.15	15.00 %	19.00 %	2,229.68
S - MO - FILTRO ACEITE	1.00	13,113.69	15.00 %	19.00 %	11,146.64
S - MO - FILTRO AIRE	1.00	13,113.69	15.00 %	19.00 %	11,146.64
S - MO - GUAYA CLUTCH	1.00	13,113.69	15.00 %	19.00 %	11,146.64
S - MO - LIQUIDO DE FRENOS	1.00	13,113.69	15.00 %	19.00 %	11,146.64
S - MO - LLANTA TRASERA	1.00	13,113.69	15.00 %	19.00 %	11,146.64
S - MO - ORING BOMBA REFRIGERANTE *	2.00	2,623.15	15.00 %	19.00 %	4,459.36
S - MO - PASTILLAS FRENO DELANTERO	1.00	13,113.69	15.00 %	19.00 %	11,146.64
S - MO - REFRIGERANTE DEL MOTOR	1.00	26,227.38	15.00 %	19.00 %	22,293.27
S - MO - RETEN LEVA CLUTCH	1.00	13,113.69	15.00 %	19.00 %	11,146.64
S - MO - RETENEDOR BOMBA DE AGUA *	1.00	13,113.69	15.00 %	19.00 %	11,146.64
S - MO - SELLO MECÁNICO *	1.00	13,113.69	15.00 %	19.00 %	11,146.64
Subtotal Servicios					158,284.37

Gran Total:

Subtotal : 928,180.22
IVA : 176,354.24
Ajuste al peso : -0.46
Valor Total : 1,104,534.00

Notas Adicionales:

Motivos Apertura : Contrato Mantenimiento
Fecha Prometido : 2023-03-13 Fecha Cierre : 2023-03-13
No existen pedidos pendientes para esta orden
Abonos la Orden: 0

- * La Orden se encuentra: Cerrada *
- * La Orden tiene espejo *
- * La Orden no tiene plan *
- * La Orden no tiene ningún contrato *
- * La Orden no tiene planes asociados *

Impreso por Omega Cloud Versión .3.0. - Framesoft Solutions 900.266.799-2.

PRELIQUIDACIÓN ORDEN DE TRABAJO N° 61802

Omar Henry Cortés / Moto Mundial

79.204.832-5

Av CII 24 N° 100-80/92 / 4152498 - 5481004 3153294259

www.motomundial.com.co contacto@motomundial.com.co

**Facturar a:**

Nit/CC : 899999061-9

Cliente : SECRETARIA DISTRITAL DE MOVILIDAD

Tel: 3649400 0

Correo :

siifnacion.facturaelectronica@minhacienda.gov.co

Dir : CL 13 NRO. 37 - 35 PISO 3

Casillero : No.

Rombo : No.

Apertura : 2022-12-27

Hoy : 2023-03-13

Vehículo:

DDZ15E 17-7892

Suzuki / INAZUMA 250 /Motor: -

Km / Tipo : 98430.00 / Gasolina

Chasis / Cilindraje : - / 250

Modelo / Color : 2017 / UNIFORMADA

Detalle repuestos cargados a la Orden:

Ref-Descripción	Cantidad	V/unitario	Dsc%	IVA	V/Neto
R - ACEITE 10W40 *	3.00	50,000.00	15.00%	19.00 %	127,500.00
R - ACEITE HIDRAULICO	1.00	25,662.76	15.00%	19.00 %	21,813.35
R - BATERIA	1.00	164,018.48	15.00%	19.00 %	139,415.71
R - CORONA BOBINA	1.00	814,513.56	15.00%	19.00 %	692,336.53
R - EMPAQUE TAPA VOLANTE	1.00	37,936.25	15.00%	19.00 %	32,245.81
R - FILTRO ACEITE	1.00	18,968.12	15.00%	19.00 %	16,122.90
R - LLANTA TRASERA	1.00	273,364.14	15.00%	19.00 %	232,359.52
R - ORING BOMBA REFRIGERANTE *	1.00	25,000.00	15.00%	19.00 %	21,250.00
R - PERA NEUTRO *	1.00	50,000.00	15.00%	19.00 %	42,500.00
R - REFRIGERANTE DEL MOTOR	1.00	21,199.67	15.00%	19.00 %	18,019.72
R - RETENEDOR BOMBA DE AGUA *	1.00	45,000.00	15.00%	19.00 %	38,250.00
R - RETENEDOR EJE CAMBIOS	1.00	12,161.60	15.00%	19.00 %	10,337.36
R - RETENEDOR EJE SALIDA	1.00	15,620.81	15.00%	19.00 %	13,277.69
R - RETENEDORES TELESCOPICOS	2.00	66,946.32	15.00%	19.00 %	113,808.74
R - SELLO MECÁNICO *	1.00	80,000.00	15.00%	19.00 %	68,000.00

Subtotal Repuestos 1,587,237.33

Detalle mano de obra / servicios cargados a la Orden:

Ref-Descripción	Hr/C	V/unitario	Dsc%	IVA	V/Neto
S - MO - RECTIFICADA Y BALANCEO RIN TRASERO *	1.00	250,000.00	15.00 %	19.00 %	212,500.00
S - MO - ACEITE 10W40 *	3.00	2,623.15	15.00 %	19.00 %	6,689.03
S - MO - ACEITE HIDRAULICO	1.00	26,227.38	15.00 %	19.00 %	22,293.27
S - MO - BATERIA	1.00	13,113.69	15.00 %	19.00 %	11,146.64
S - MO - CORONA BOBINA	1.00	26,227.38	15.00 %	19.00 %	22,293.27
S - MO - EMPAQUE TAPA VOLANTE	1.00	13,113.69	15.00 %	19.00 %	11,146.64
S - MO - FILTRO ACEITE	1.00	13,113.69	15.00 %	19.00 %	11,146.64
S - MO - LLANTA TRASERA	1.00	13,113.69	15.00 %	19.00 %	11,146.64
S - MO - NIVELAR REFRIGERANTE *	1.00	18,000.00	15.00 %	19.00 %	15,300.00
S - MO - ORING BOMBA REFRIGERANTE *	1.00	2,623.15	15.00 %	19.00 %	2,229.68
S - MO - PERA NEUTRO *	1.00	23,000.00	15.00 %	19.00 %	19,550.00
S - MO - RETENEDOR BOMBA DE AGUA *	1.00	13,113.69	15.00 %	19.00 %	11,146.64
S - MO - RETENEDOR EJE CAMBIOS	1.00	13,113.69	15.00 %	19.00 %	11,146.64
S - MO - RETENEDOR EJE SALIDA	1.00	13,113.69	15.00 %	19.00 %	11,146.64
S - MO - RETENEDORES TELESCOPICOS	2.00	39,341.06	15.00 %	19.00 %	66,879.80
S - MO - SELLO MECÁNICO *	1.00	13,113.69	15.00 %	19.00 %	11,146.64

Subtotal Servicios 456,908.17

Gran Total:

Subtotal : 2,044,145.50

IVA : 388,387.63

Ajuste al peso : -0.13

Valor Total : 2,432,533.00

Notas Adicionales:

Motivos Apertura : Mantenimiento Contrato

Fecha Prometido : 2023-03-13 Fecha Cierre : 2023-03-13

No existen pedidos pendientes para esta orden

Abonos la Orden: 0

* La Orden se encuentra: Cerrada *

* La Orden tiene espejo *

* La Orden no tiene plan *

* La Orden no tiene ningún contrato *

* La Orden no tiene planes asociados *

Impreso por Omega Cloud Versión .3.0. - Framesoft Solutions 900.266.799-2.



PRELIQUIDACIÓN ORDEN DE TRABAJO N° 63656
Omar Henry Cortés / Moto Mundial
79.204.832-5
Av CII 24 N° 100-80/92 / 4152498 - 5481004 3153294259
www.motomundial.com.co contacto@motomundial.com.co

Facturar a:

Nit/CC : 899999061-9
Cliente : SECRETARIA DISTRITAL DE MOVILIDAD
Tel: 3649400 0
Correo :
siifnacion.facturaelectronica@minhacienda.gov.co
Dir : CL 13 NRO. 37 - 35 PISO 3
Casillero : No.

Vehículo:

OGC69E 17-9449
Suzuki / DR-X200 /Motor: -
Km / Tipo : 63.00 / Gasolina
Chasis / Cilindraje : - / 200
Modelo / Color : 2018 / UNIFORMADA
Apertura : 2023-03-17
Hoy : 2023-03-17

Rombo : No.

Apertura : 2023-03-17

Hoy : 2023-03-17

Detalle repuestos cargados a la Orden:

Ref-Descripción	Cantidad	V/unitario	Dsc%	IVA	V/Neto
R - ACEITE 4T	1.00	21,199.67	15.00%	19.00 %	18,019.72
R - BUJIA	1.00	13,389.26	15.00%	19.00 %	11,380.87
R - EMPAQUE TAPA VALVULA	2.00	13,389.26	15.00%	19.00 %	22,761.74
R - FILTRO ACEITE	1.00	18,968.12	15.00%	19.00 %	16,122.90
R - FILTRO AIRE	1.00	62,483.23	15.00%	19.00 %	53,110.75
R - ORING PERA NEUTRO	1.00	7,253.04	15.00%	19.00 %	6,165.08
R - PASTILLAS FRENO DELANTERO	1.00	80,335.58	15.00%	19.00 %	68,285.24
R - JUEGO DISCOS EMBRAGUE	1.00	407,256.78	15.00%	19.00 %	346,168.26
R - CAUCHO MANILAR IZQUIERDO	1.00	21,199.67	15.00%	19.00 %	18,019.72
R - EMPAQUE TAPA CLUTCH	1.00	27,894.30	15.00%	19.00 %	23,710.16
R - NUCLEO EMBRAGUE	1.00	89,261.76	15.00%	19.00 %	75,872.50
R - SEPARADORES DISCOS CLUTCH	7.00	18,968.12	15.00%	19.00 %	112,860.31
R - TAPA CENTRO EMBRAGUE	1.00	73,640.95	15.00%	19.00 %	62,594.81

Subtotal Repuestos 835,072.06

Detalle mano de obra / servicios cargados a la Orden:

Ref-Descripción	Hr/C	V/unitario	Dsc%	IVA	V/Neto
S - MO - SINCRONIZACION MOTOR	1.00	39,341.06	15.00 %	19.00 %	33,439.90
S - MO - AJUSTE DE PIEZAS Y LUBRICACION (CADENA)	1.00	26,227.38	15.00 %	19.00 %	22,293.27
S - MO - ACEITE 4T	1.00	2,623.15	15.00 %	19.00 %	2,229.68
S - MO - BUJIA	1.00	2,623.15	15.00 %	19.00 %	2,229.68
S - MO - EMPAQUE TAPA VALVULA	2.00	13,113.69	15.00 %	19.00 %	22,293.27
S - MO - FILTRO ACEITE	1.00	13,113.69	15.00 %	19.00 %	11,146.64
S - MO - FILTRO AIRE	1.00	13,113.69	15.00 %	19.00 %	11,146.64
S - MO - ORING PERA NEUTRO	1.00	13,113.69	15.00 %	19.00 %	11,146.64
S - MO - PASTILLAS FRENO DELANTERO	1.00	13,113.69	15.00 %	19.00 %	11,146.64
S - MO - CAUCHO MANILAR IZQUIERDO	1.00	2,623.15	15.00 %	19.00 %	2,229.68
S - MO - EMPAQUE TAPA CLUTCH	1.00	13,113.69	15.00 %	19.00 %	11,146.64
S - MO - NUCLEO EMBRAGUE	1.00	26,227.38	15.00 %	19.00 %	22,293.27
S - MO - SEPARADORES DISCOS CLUTCH	1.00	26,227.38	15.00 %	19.00 %	22,293.27
S - MO - TAPA CENTRO EMBRAGUE	1.00	26,227.38	15.00 %	19.00 %	22,293.27
S - MO - JUEGO DISCOS EMBRAGUE	1.00	26,227.38	15.00 %	19.00 %	22,293.27

Subtotal Servicios 229,621.76

Gran Total:

Subtotal : 1,064,693.82
IVA : 202,291.83
Ajuste al peso : 0.35
Valor Total : 1,266,986.00

Notas Adicionales:

Motivos Apertura : Contrato Mantenimiento
Fecha Prometido : 2023-03-17 Fecha Cierre : 2023-03-17
No existen pedidos pendientes para esta orden

Abonos la Orden: 0

* La Orden se encuentra: Cerrada *

* La Orden tiene espejo *

* La Orden no tiene plan *

* La Orden no tiene ningún contrato *

* La Orden no tiene planes asociados *

Impreso por Omega Cloud Versión .3.0. - Framesoft Solutions 900.266.799-2.



PRELIQUIDACIÓN ORDEN DE TRABAJO N° 61509

Omar Henry Cortés / Moto Mundial

79.204.832-5

Av CII 24 N° 100-80/92 / 4152498 - 5481004 3153294259

www.motomundial.com.co contacto@motomundial.com.co

Facturar a:

Nit/CC : 899999061-9

Cliente : SECRETARIA DISTRITAL DE MOVILIDAD

Tel : 3649400 0

Correo :

siifnacion.facturaelectronica@minhacienda.gov.co

Dir : CL 13 NRO. 37 - 35 PISO 3

Casillero : No.

Rombo : No.

Apertura : 2022-12-19

Hoy : 2023-03-14

Vehículo:

OJQ41D 17-6722

Suzuki / INAZUMA 250 / Motor: -

Km / Tipo : 108365.00 / Gasolina

Chasis / Cilindraje : - / 250

Modelo / Color : 2010 / UNIFORMADA

Detalle repuestos cargados a la Orden:

Ref-Descripción	Cantidad	V/unitario	Dsc%	IVA	V/Neto
R - ORING PERA NEUTRO	1.00	7,253.04	15.00%	19.00 %	6,165.08
R - PERA NEUTRO *	1.00	50,000.00	15.00%	19.00 %	42,500.00
Subtotal Repuestos					48,665.08

Detalle mano de obra / servicios cargados a la Orden:

Ref-Descripción	Hr/C	V/unitario	Dsc%	IVA	V/Neto
S - MO - AJUSTE DE PIEZAS Y LUBRICACION (CADENA)	1.00	26,227.38	15.00 %	19.00 %	22,293.27
S - MO - ORING PERA NEUTRO	1.00	13,113.69	15.00 %	19.00 %	11,146.64
S - MO - PERA NEUTRO *	1.00	23,000.00	15.00 %	19.00 %	19,550.00
Subtotal Servicios					52,989.91

Gran Total:

Subtotal : 101,654.99

IVA : 19,314.45

Ajuste al peso : -0.44

Valor Total : 120,969.00

Notas Adicionales:

Motivos Apertura : Mantenimiento Contrato

Fecha Prometido : 2023-03-14 Fecha Cierre : 2023-03-14

No existen pedidos pendientes para esta orden

Abonos la Orden: 0

* La Orden se encuentra: Cerrada *

* La Orden tiene espejo *

* La Orden no tiene plan *

* La Orden no tiene ningún contrato *

* La Orden no tiene planes asociados *

Impreso por Omega Cloud Versión .3.0. - Framesoft Solutions 900.266.799-2.



PRELIQUIDACIÓN ORDEN DE TRABAJO N° 64063
Omar Henry Cortés / Moto Mundial
79.204.832-5
Av CII 24 N° 100-80/92 / 4152498 - 5481004 3153294259
www.motomundial.com.co contacto@motomundial.com.co

Facturar a:

Nit/CC : 899999061-9
Cliente : SECRETARIA DISTRITAL DE MOVILIDAD
Tel: 3649400 0
Correo :
siifnacion.facturaelectronica@minhacienda.gov.co
Dir : CL 13 NRO. 37 - 35 PISO 3
Casillero : No. Rombo : No.

Vehiculo:

DDZ63E 17-7942
Suzuki / INAZUMA 250 /Motor: -
Km / Tipo : 94834.00 / Gasolina
Chasis / Cilindraje : - / 250
Modelo / Color : 2017 / UNIFORMADA
Apertura : 2023-04-11 Hoy : 2023-04-11

Detalle repuestos cargados a la Orden:

Ref-Descripción	Cantidad	V/unitario	Dsc%	IVA	V/Neto
R - ACEITE 10W40 *	3.00	50,000.00	15.00%	19.00 %	127,500.00
R - FILTRO ACEITE	1.00	18,968.12	15.00%	19.00 %	16,122.90
R - FILTRO AIRE	1.00	62,483.23	15.00%	19.00 %	53,110.75
Subtotal Repuestos					196,733.65

Detalle mano de obra / servicios cargados a la Orden:

Ref-Descripción	Hr/C	V/unitario	Dsc%	IVA	V/Neto
S - MO - ACEITE 10W40 *	3.00	2,623.15	15.00 %	19.00 %	6,689.03
S - MO - FILTRO ACEITE	1.00	13,113.69	15.00 %	19.00 %	11,146.64
S - MO - FILTRO AIRE	1.00	13,113.69	15.00 %	19.00 %	11,146.64
Subtotal Servicios					28,982.31

Gran Total:

Subtotal : 225,715.96
IVA : 42,886.03
Ajuste al peso : 0.01
Valor Total : 268,602.00

Notas Adicionales:

Motivos Apertura : Mantenimiento Contrato
Fecha Prometido : 2023-04-11 Fecha Cierre : 2023-04-11
No existen pedidos pendientes para esta orden
Abonos la Orden: 0
* La Orden se encuentra: Cerrada *
* La Orden tiene espejo *
* La Orden no tiene plan *
* La Orden no tiene ningún contrato *
* La Orden no tiene planes asociados *

PRELIQUIDACIÓN ORDEN DE TRABAJO N° 62334

Omar Henry Cortés / Moto Mundial

79.204.832-5

Av CII 24 N° 100-80/92 / 4152498 - 5481004 3153294259

www.motomundial.com.co contacto@motomundial.com.co

**Facturar a:**

Nit/CC : 899999061-9

Cliente : SECRETARIA DISTRITAL DE MOVILIDAD

Tel: 3649400 0

Correo :

siifnacion.facturaelectronica@minhacienda.gov.co

Dir : CL 13 NRO. 37 - 35 PISO 3

Casillero : No.

Rombo : No.

Apertura : 2023-01-16

Hoy : 2023-03-14

Vehículo:

DDY99E 17-7880

Suzuki / INAZUMA 250 /Motor: 0

Km / Tipo : 85065.00 / Gasolina

Chasis / Cilindraje : 0 / 250

Modelo / Color : 2017 / UNIFORMADA

Detalle repuestos cargados a la Orden:

Ref-Descripción	Cantidad	V/unitario	Dsc%	IVA	V/Neto
R - ACEITE 10W40 *	3.00	50,000.00	15.00%	19.00 %	127,500.00
R - BATERIA	1.00	164,018.48	15.00%	19.00 %	139,415.71
R - CORONA BOBINA	1.00	814,513.56	15.00%	19.00 %	692,336.53
R - DISCO FRENO TRASERO	1.00	245,469.84	15.00%	19.00 %	208,649.36
R - FILTRO ACEITE	1.00	18,968.12	15.00%	19.00 %	16,122.90
R - FILTRO AIRE	1.00	62,483.23	15.00%	19.00 %	53,110.75
R - KIT ARRASTRE	1.00	569,043.72	15.00%	19.00 %	483,687.16
R - ORING BOMBA REFRIGERANTE *	1.00	25,000.00	15.00%	19.00 %	21,250.00
R - ORING PERA NEUTRO	1.00	7,253.04	15.00%	19.00 %	6,165.08
R - PASTILLAS FRENO TRASERA	1.00	111,577.20	15.00%	19.00 %	94,840.62
R - PERA PRESION ACEITE *	1.00	90,000.00	15.00%	19.00 %	76,500.00
R - REFRIGERANTE DEL MOTOR	1.00	21,199.67	15.00%	19.00 %	18,019.72
R - REGULADOR CORRIENTE	1.00	109,345.66	15.00%	19.00 %	92,943.81
R - RETENEDOR BOMBA DE AGUA *	1.00	45,000.00	15.00%	19.00 %	38,250.00
R - RETENEDOR EJE CAMBIOS	1.00	12,161.60	15.00%	19.00 %	10,337.36
R - RETENEDOR EJE SALIDA	1.00	15,620.81	15.00%	19.00 %	13,277.69
R - SELLO MECÁNICO *	1.00	80,000.00	15.00%	19.00 %	68,000.00

Subtotal Repuestos 2,160,406.69

Detalle mano de obra / servicios cargados a la Orden:

Ref-Descripción	Hr/C	V/unitario	Dsc%	IVA	V/Neto
S - MO - SINCRONIZACION MOTOR	1.00	39,341.06	15.00 %	19.00 %	33,439.90
S - MO - MANTENIMIENTO SUSPENSION TRASERA *	1.00	80,000.00	15.00 %	19.00 %	68,000.00
S - MO - REVISION ELECTRICA	1.00	26,227.38	15.00 %	19.00 %	22,293.27
S - MO - LAVADA INYECTOR *	2.00	140,000.00	15.00 %	19.00 %	238,000.00
S - MO - ACEITE 10W40 *	3.00	2,623.15	15.00 %	19.00 %	6,689.03
S - MO - BATERIA	1.00	13,113.69	15.00 %	19.00 %	11,146.64
S - MO - CORONA BOBINA	1.00	26,227.38	15.00 %	19.00 %	22,293.27
S - MO - DISCO FRENO TRASERO	1.00	13,113.69	15.00 %	19.00 %	11,146.64
S - MO - FILTRO ACEITE	1.00	13,113.69	15.00 %	19.00 %	11,146.64
S - MO - FILTRO AIRE	1.00	13,113.69	15.00 %	19.00 %	11,146.64
S - MO - KIT ARRASTRE	1.00	13,113.69	15.00 %	19.00 %	11,146.64
S - MO - ORING BOMBA REFRIGERANTE *	1.00	2,623.15	15.00 %	19.00 %	2,229.68
S - MO - ORING PERA NEUTRO	1.00	13,113.69	15.00 %	19.00 %	11,146.64
S - MO - PASTILLAS FRENO TRASERA	1.00	13,113.69	15.00 %	19.00 %	11,146.64
S - MO - PERA PRESION ACEITE *	1.00	3,000.00	15.00 %	19.00 %	2,550.00
S - MO - REFRIGERANTE DEL MOTOR	1.00	26,227.38	15.00 %	19.00 %	22,293.27
S - MO - REGULADOR CORRIENTE	1.00	13,113.69	15.00 %	19.00 %	11,146.64
S - MO - RETENEDOR BOMBA DE AGUA *	1.00	13,113.69	15.00 %	19.00 %	11,146.64
S - MO - RETENEDOR EJE CAMBIOS	1.00	13,113.69	15.00 %	19.00 %	11,146.64
S - MO - RETENEDOR EJE SALIDA	1.00	13,113.69	15.00 %	19.00 %	11,146.64

S - MO - SELLO MECÁNICO * 1.00 13,113.69 15.00 % 19.00 % 11,146.64

Subtotal Servicios 551,548.10

Gran Total:

Subtotal : 2,711,954.79

IVA : 515,271.39

Ajuste al peso : -0.18

Valor Total : 3,227,226.00

Notas Adicionales:

Motivos Apertura : Mantenimiento Contrato

Fecha Prometido : 2023-03-14 Fecha Cierre : 2023-03-14

No existen pedidos pendientes para esta orden

Abonos la Orden: 0

* La Orden se encuentra: Cerrada *

* La Orden tiene espejo *

* La Orden no tiene plan *

* La Orden no tiene ningún contrato *

* La Orden no tiene planes asociados *

Impreso por Omega Cloud Versión .3.0. - Framesoft Solutions 900.266.799-2.



PRELIQUIDACIÓN ORDEN DE TRABAJO N° 62749

Omar Henry Cortés / Moto Mundial

79.204.832-5

Av CII 24 N° 100-80/92 / 4152498 - 5481004 3153294259

www.motomundial.com.co contacto@motomundial.com.co

Facturar a:

Nit/CC : 899999061-9

Cliente : SECRETARIA DISTRITAL DE MOVILIDAD

Tel: 3649400 0

Correo :

siifnacion.facturaelectronica@minhacienda.gov.co

Dir : CL 13 NRO. 37 - 35 PISO 3

Casillero : No.

Rombo : No.

Apertura : 2023-02-01

Hoy : 2023-03-14

Vehiculo:

DDR74E 17-7818

Suzuki / INAZUMA 250 / Motor: -

Km / Tipo : 102230.00 / Gasolina

Chasis / Cilindraje : - / 250

Modelo / Color : 2017 / UNIFORMADA

Detalle repuestos cargados a la Orden:

Ref-Descripción	Cantidad	V/unitario	Dsc%	IVA	V/Neto
R - ACEITE 10W40 *	3.00	50,000.00	15.00%	19.00 %	127,500.00
R - FILTRO ACEITE	1.00	18,968.12	15.00%	19.00 %	16,122.90
R - KIT ARRASTRE	1.00	569,043.72	15.00%	19.00 %	483,687.16
R - PASTILLAS FRENO DELANTERO	1.00	80,335.58	15.00%	19.00 %	68,285.24
Subtotal Repuestos					695,595.30

Detalle mano de obra / servicios cargados a la Orden:

Ref-Descripción	Hr/C	V/unitario	Dsc%	IVA	V/Neto
S - MO - REVISION ELECTRICA	1.00	26,227.38	15.00 %	19.00 %	22,293.27
S - MO - MANTENIMIENTO MORDAZA DELANTERA *	1.00	48,000.00	15.00 %	19.00 %	40,800.00
S - MO - ACEITE 10W40 *	3.00	2,623.15	15.00 %	19.00 %	6,689.03
S - MO - FILTRO ACEITE	1.00	13,113.69	15.00 %	19.00 %	11,146.64
S - MO - KIT ARRASTRE	1.00	13,113.69	15.00 %	19.00 %	11,146.64
S - MO - PASTILLAS FRENO DELANTERO	1.00	13,113.69	15.00 %	19.00 %	11,146.64
Subtotal Servicios					103,222.22

Gran Total:

Subtotal : 798,817.52

IVA : 151,775.33

Ajuste al peso : 0.15

Valor Total : 950,593.00

Notas Adicionales:

Motivos Apertura : Contrato Mantenimiento

Fecha Prometido : 2023-03-14 Fecha Cierre : 2023-03-14

No existen pedidos pendientes para esta orden

Abonos la Orden: 0

* La Orden se encuentra: Cerrada *

* La Orden tiene espejo *

* La Orden no tiene plan *

* La Orden no tiene ningún contrato *

* La Orden no tiene planes asociados *

Impreso por Omega Cloud Versión .3.0. - Framesoft Solutions 900.266.799-2.



PRELIQUIDACIÓN ORDEN DE TRABAJO N° 62997

Omar Henry Cortés / Moto Mundial

79.204.832-5

Av CII 24 N° 100-80/92 / 4152498 - 5481004 3153294259

www.motomundial.com.co contacto@motomundial.com.co

Facturar a:

Nit/CC : 899999061-9

Cliente : SECRETARIA DISTRITAL DE MOVILIDAD

Tel: 3649400 0

Correo :

siifnacion.facturaelectronica@minhacienda.gov.co

Dir : CL 13 NRO. 37 - 35 PISO 3

Casillero : No.

Rombo : No.

Apertura : 2023-02-01

Hoy : 2023-03-14

Vehículo:

OGC94E 17-9431

Suzuki / DR-X200 /Motor: -

Km / Tipo : 77630.00 / Gasolina

Chasis / Cilindraje : - / 200

Modelo / Color : 2018 / UNIFORMADO

Detalle repuestos cargados a la Orden:

Ref-Descripción	Cantidad	V/unitario	Dsc%	IVA	V/Neto
R - ACEITE 4T	1.00	21,199.67	15.00%	19.00 %	18,019.72
R - EMPAQUE TAPA CLUTCH	1.00	27,894.30	15.00%	19.00 %	23,710.16
R - FILTRO ACEITE	1.00	18,968.12	15.00%	19.00 %	16,122.90
R - GUAYA ACELERADOR	1.00	70,293.64	15.00%	19.00 %	59,749.59
R - LIQUIDO DE FRENOS	1.00	24,546.98	15.00%	19.00 %	20,864.93
R - ORING PERA NEUTRO	1.00	7,253.04	15.00%	19.00 %	6,165.08
R - PERA NEUTRO *	1.00	60,000.00	15.00%	19.00 %	51,000.00
R - RETENEDOR EJE SALIDA	1.00	15,620.81	15.00%	19.00 %	13,277.69
R - RODAMIENTO RUEDA TRASERA	2.00	37,936.25	15.00%	19.00 %	64,491.63
R - SWITCH DE ENCENDIDO	1.00	79,219.81	15.00%	19.00 %	67,336.84
R - TAPON CARTER	1.00	17,852.35	15.00%	19.00 %	15,174.50
R - TAPON DEL NIVEL DE ACEITE	1.00	17,852.35	15.00%	19.00 %	15,174.50
R - JUEGO DISCOS EMBRAGUE	1.00	407,256.78	15.00%	19.00 %	346,168.26
R - NUCLEO EMBRAGUE	1.00	89,261.76	15.00%	19.00 %	75,872.50
R - SEPARADORES DISCOS CLUTCH	7.00	18,968.12	15.00%	19.00 %	112,860.31
R - TAPA CENTRO EMBRAGUE	1.00	73,640.95	15.00%	19.00 %	62,594.81
Subtotal Repuestos					968,583.42

Detalle mano de obra / servicios cargados a la Orden:

Ref-Descripción	Hr/C	V/unitario	Dsc%	IVA	V/Neto
S - MO - ARREGLO STROBER *	1.00	40,000.00	15.00 %	19.00 %	34,000.00
S - MO - AJUSTE DE PIEZAS Y LUBRICACION (CADENA)	1.00	26,227.38	15.00 %	19.00 %	22,293.27
S - MO - ACEITE 4T	1.00	2,623.15	15.00 %	19.00 %	2,229.68
S - MO - EMPAQUE TAPA CLUTCH	1.00	13,113.69	15.00 %	19.00 %	11,146.64
S - MO - FILTRO ACEITE	1.00	13,113.69	15.00 %	19.00 %	11,146.64
S - MO - GUAYA ACELERADOR	1.00	13,113.69	15.00 %	19.00 %	11,146.64
S - MO - LIQUIDO DE FRENOS	1.00	13,113.69	15.00 %	19.00 %	11,146.64
S - MO - ORING PERA NEUTRO	1.00	13,113.69	15.00 %	19.00 %	11,146.64
S - MO - PERA NEUTRO	1.00	28,000.00	15.00 %	19.00 %	23,800.00
S - MO - RETENEDOR EJE SALIDA	1.00	13,113.69	15.00 %	19.00 %	11,146.64
S - MO - RODAMIENTO RUEDA TRASERA	2.00	13,113.69	15.00 %	19.00 %	22,293.27
S - MO - SWITCH DE ENCENDIDO	1.00	26,227.38	15.00 %	19.00 %	22,293.27
S - MO - TAPON CARTER	1.00	13,113.69	15.00 %	19.00 %	11,146.64
S - MO - TAPON DEL NIVEL DE ACEITE	1.00	2,623.15	15.00 %	19.00 %	2,229.68
S - MO - JUEGO DISCOS EMBRAGUE	1.00	26,227.38	15.00 %	19.00 %	22,293.27
S - MO - NUCLEO EMBRAGUE	1.00	26,227.38	15.00 %	19.00 %	22,293.27
S - MO - SEPARADORES DISCOS CLUTCH	1.00	26,227.38	15.00 %	19.00 %	22,293.27
S - MO - TAPA CENTRO EMBRAGUE	1.00	26,227.38	15.00 %	19.00 %	22,293.27
Subtotal Servicios					296,338.73

Gran Total:

Subtotal : 1,264,922.15
IVA : 240,335.21
Ajuste al peso : -0.36
Valor Total : 1,505,257.00

Notas Adicionales:

Motivos Apertura : Contrato Mantenimiento

Fecha Prometido : 2023-03-14 Fecha Cierre : 2023-03-14

No existen pedidos pendientes para esta orden

Abonos la Orden: 0

* La Orden se encuentra: Cerrada *

* La Orden tiene espejo *

* La Orden no tiene plan *

* La Orden no tiene ningún contrato *

* La Orden no tiene planes asociados *

Impreso por Omega Cloud Versión .3.0. - Framesoft Solutions 900.266.799-2.



PRELIQUIDACIÓN ORDEN DE TRABAJO N° 60419
Omar Henry Cortés / Moto Mundial
79.204.832-5
Av CII 24 N° 100-80/92 / 4152498 - 5481004 3153294259
www.motomundial.com.co contacto@motomundial.com.co

Facturar a:

Nit/CC : 899999061-9
Cliente : SECRETARIA DISTRITAL DE MOVILIDAD
Tel: 3649400 0
Correo :
siifnacion.facturaelectronica@minhacienda.gov.co
Dir : CL 13 NRO. 37 - 35 PISO 3
Casillero : No.

Vehiculo:

UKO07D 17-6731
Suzuki / INAZUMA 250 / Motor: 0
Km / Tipo : 96983.00 / Gasolina
Chasis / Cilindraje : 0 / 250
Modelo / Color : 2014 / UNIFORMADA
Apertura : 2022-10-27
Hoy : 2023-03-14

Rombo : No.

Apertura : 2022-10-27

Hoy : 2023-03-14

Detalle repuestos cargados a la Orden:

Ref-Descripción	Cantidad	V/unitario	Dsc%	IVA	V/Neto
R - ACEITE 10W40 *	3.00	50,000.00	15.00%	19.00 %	127,500.00
R - BATERIA	1.00	164,018.48	15.00%	19.00 %	139,415.71
R - BUJIA	2.00	13,389.26	15.00%	19.00 %	22,761.74
R - CUNAS DIRECCION	2.00	178,523.52	15.00%	19.00 %	303,489.98
R - DISCO FRENO DELANTERO	1.00	256,627.56	15.00%	19.00 %	218,133.43
R - FILTRO ACEITE	1.00	18,968.12	15.00%	19.00 %	16,122.90
R - FILTRO AIRE	1.00	62,483.23	15.00%	19.00 %	53,110.75
R - GUAYA ACELERADOR	2.00	70,293.64	15.00%	19.00 %	119,499.19
R - GUAYA CLUTCH	1.00	78,104.04	15.00%	19.00 %	66,388.43
R - KIT ARRASTRE	1.00	569,043.72	15.00%	19.00 %	483,687.16
R - KIT BUJES TIJERA COMPLETO	1.00	156,208.08	15.00%	19.00 %	132,776.87
R - LIQUIDO DE FRENOS	1.00	24,546.98	15.00%	19.00 %	20,864.93
R - PASTILLAS FRENO DELANTERO	1.00	80,335.58	15.00%	19.00 %	68,285.24
R - PASTILLAS FRENO TRASERA	1.00	111,577.20	15.00%	19.00 %	94,840.62
R - REFRIGERANTE DEL MOTOR	1.00	21,199.67	15.00%	19.00 %	18,019.72
R - RETEN LEVA CLUTCH	1.00	13,389.26	15.00%	19.00 %	11,380.87
R - RODAMIENTO RUEDA DELANTERA	2.00	68,062.09	15.00%	19.00 %	115,705.55
R - RODAMIENTO RUEDA TRASERA	3.00	37,936.25	15.00%	19.00 %	96,737.44
Subtotal Repuestos					2,108,720.53

Detalle mano de obra / servicios cargados a la Orden:

Ref-Descripción	Hr/C	V/unitario	Dsc%	IVA	V/Neto
S - MO - SINCRONIZACION MOTOR	1.00	39,341.06	15.00 %	19.00 %	33,439.90
S - MO - HECHURA LLAVE *	1.00	95,000.00	15.00 %	19.00 %	80,750.00
S - MO - ARREGLO SIRENA *	1.00	40,000.00	15.00 %	19.00 %	34,000.00
S - MO - REPARACION EXOSTO DERECHO *	1.00	350,000.00	15.00 %	19.00 %	297,500.00
S - MO - REPARACION EXOSTO IZQUIERDO *	1.00	350,000.00	15.00 %	19.00 %	297,500.00
S - MO - TAPIZAR SILLIN *	1.00	65,000.00	15.00 %	19.00 %	55,250.00
S - MO - LAVADA INYECTOR *	2.00	140,000.00	15.00 %	19.00 %	238,000.00
S - MO - ACEITE 10W40 *	3.00	2,623.15	15.00 %	19.00 %	6,689.03
S - MO - BATERIA	1.00	13,113.69	15.00 %	19.00 %	11,146.64
S - MO - BUJIA	2.00	2,623.15	15.00 %	19.00 %	4,459.36
S - MO - CUNAS DIRECCION	2.00	39,341.06	15.00 %	19.00 %	66,879.80
S - MO - DISCO FRENO DELANTERO	1.00	13,113.69	15.00 %	19.00 %	11,146.64
S - MO - FILTRO ACEITE	1.00	13,113.69	15.00 %	19.00 %	11,146.64
S - MO - FILTRO AIRE	1.00	13,113.69	15.00 %	19.00 %	11,146.64
S - MO - GUAYA ACELERADOR	2.00	13,113.69	15.00 %	19.00 %	22,293.27
S - MO - GUAYA CLUTCH	1.00	13,113.69	15.00 %	19.00 %	11,146.64
S - MO - KIT ARRASTRE	1.00	13,113.69	15.00 %	19.00 %	11,146.64
S - MO - KIT BUJES TIJERA COMPLETO	1.00	39,341.06	15.00 %	19.00 %	33,439.90
S - MO - LIQUIDO DE FRENOS	1.00	13,113.69	15.00 %	19.00 %	11,146.64

S - MO - PASTILLAS FRENO DELANTERO	1.00	13,113.69	15.00 %	19.00 %	11,146.64
S - MO - PASTILLAS FRENO TRASERA	1.00	13,113.69	15.00 %	19.00 %	11,146.64
S - MO - REFRIGERANTE DEL MOTOR	1.00	26,227.38	15.00 %	19.00 %	22,293.27
S - MO - RETEN LEVA CLUTCH	1.00	13,113.69	15.00 %	19.00 %	11,146.64
S - MO - RODAMIENTO RUEDA DELANTERA	2.00	13,113.69	15.00 %	19.00 %	22,293.27
S - MO - RODAMIENTO RUEDA TRASERA	3.00	13,113.69	15.00 %	19.00 %	33,439.91

Subtotal Servicios 1,359,694.11

Gran Total:

Subtotal : 3,468,414.64

IVA : 658,998.77

Ajuste al peso : -0.41

Valor Total : 4,127,413.00

Notas Adicionales:

Motivos Apertura : Contrato Mantenimiento

Fecha Prometido : 2023-03-14 Fecha Cierre : 2023-03-14

No existen pedidos pendientes para esta orden

Abonos la Orden: 0

* La Orden se encuentra: Cerrada *

* La Orden tiene espejo *

* La Orden no tiene plan *

* La Orden no tiene ningún contrato *

* La Orden no tiene planes asociados *

Impreso por Omega Cloud Versión .3.0. - Framesoft Solutions 900.266.799-2.

**PRELIQUIDACIÓN ORDEN DE TRABAJO N° 62534**

Omar Henry Cortés / Moto Mundial

79.204.832-5

Av CII 24 N° 100-80/92 / 4152498 - 5481004 3153294259

www.motomundial.com.co contacto@motomundial.com.co

Facturar a:

Nit/CC : 899999061-9

Cliente : SECRETARIA DISTRITAL DE MOVILIDAD

Tel: 3649400 0

Correo :

siifnacion.facturaelectronica@minhacienda.gov.co

Dir : CL 13 NRO. 37 - 35 PISO 3

Casillero : No.

Rombo : No.

Apertura : 2023-01-24

Hoy : 2023-03-14

Vehículo:

DDZ41E 17-7882

Suzuki / INAZUMA 250 /Motor: -

Km / Tipo : 79932.00 / Gasolina

Chasis / Cilindraje : - / 250

Modelo / Color : 2017 / UNIFORMADA

Detalle repuestos cargados a la Orden:

Ref-Descripción	Cantidad	V/unitario	Dsc%	IVA	V/Neto
R - ACEITE 10W40 *	3.00	50,000.00	15.00%	19.00 %	127,500.00
R - ANILLOS	2.00	94,840.62	15.00%	19.00 %	161,229.05
R - BOMBILLO FAROLA	1.00	39,052.02	15.00%	19.00 %	33,194.22
R - BOMBILLO STOP	1.00	10,041.95	15.00%	19.00 %	8,535.66
R - BUJIA	2.00	13,389.26	15.00%	19.00 %	22,761.74
R - CADENILLA REPARTICION	1.00	131,661.10	15.00%	19.00 %	111,911.94
R - DISCO EMBRAGUE	1.00	407,256.78	15.00%	19.00 %	346,168.26
R - EMPAQUE TAPA CLUTCH	1.00	27,894.30	15.00%	19.00 %	23,710.16
R - EMPAQUETADURA MOTOR	1.00	224,270.17	15.00%	19.00 %	190,629.64
R - FILTRO ACEITE	1.00	18,968.12	15.00%	19.00 %	16,122.90
R - FILTRO AIRE	1.00	62,483.23	15.00%	19.00 %	53,110.75
R - KIT ARRASTRE	1.00	569,043.72	15.00%	19.00 %	483,687.16
R - NUCLEO EMBRAGUE	1.00	89,261.76	15.00%	19.00 %	75,872.50
R - PASTILLAS FRENO DELANTERO	1.00	80,335.58	15.00%	19.00 %	68,285.24
R - PASTILLAS FRENO TRASERA	1.00	111,577.20	15.00%	19.00 %	94,840.62
R - SELLO VALVULAS	4.00	12,050.75	15.00%	19.00 %	40,972.55
R - TAPA CENTRO EMBRAGUE	1.00	73,640.95	15.00%	19.00 %	62,594.81
Subtotal Repuestos					1,921,127.20

Detalle mano de obra / servicios cargados a la Orden:

Ref-Descripción	Hr/C	V/unitario	Dsc%	IVA	V/Neto
S - MO - SINCRONIZACION MOTOR	1.00	39,341.06	15.00 %	19.00 %	33,439.90
S - MO - ACEITE 10W40 *	3.00	2,623.15	15.00 %	19.00 %	6,689.03
S - MO - ANILLOS	2.00	78,682.13	15.00 %	19.00 %	133,759.62
S - MO - BOMBILLO FAROLA	1.00	13,113.69	15.00 %	19.00 %	11,146.64
S - MO - BOMBILLO STOP	1.00	2,623.15	15.00 %	19.00 %	2,229.68
S - MO - BUJIA	2.00	2,623.15	15.00 %	19.00 %	4,459.36
S - MO - CADENILLA REPARTICION	1.00	39,341.06	15.00 %	19.00 %	33,439.90
S - MO - DISCO EMBRAGUE	1.00	26,227.38	15.00 %	19.00 %	22,293.27
S - MO - EMPAQUE TAPA CLUTCH	1.00	13,113.69	15.00 %	19.00 %	11,146.64
S - MO - EMPAQUETADURA MOTOR	1.00	104,909.50	15.00 %	19.00 %	89,173.08
S - MO - FILTRO ACEITE	1.00	13,113.69	15.00 %	19.00 %	11,146.64
S - MO - FILTRO AIRE	1.00	13,113.69	15.00 %	19.00 %	11,146.64
S - MO - KIT ARRASTRE	1.00	13,113.69	15.00 %	19.00 %	11,146.64
S - MO - NUCLEO EMBRAGUE	1.00	26,227.38	15.00 %	19.00 %	22,293.27
S - MO - PASTILLAS FRENO DELANTERO	1.00	13,113.69	15.00 %	19.00 %	11,146.64
S - MO - PASTILLAS FRENO TRASERA	1.00	13,113.69	15.00 %	19.00 %	11,146.64
S - MO - SELLO VALVULAS	4.00	52,454.75	15.00 %	19.00 %	178,346.15
S - MO - TAPA CENTRO EMBRAGUE	1.00	26,227.38	15.00 %	19.00 %	22,293.27
S - MO - LAVADA INYECTOR *	2.00	140,000.00	15.00 %	19.00 %	238,000.00

Subtotal Servicios 864,443.01

Gran Total:

Subtotal : 2,785,570.21

IVA : 529,258.34

Ajuste al peso : 0.45

Valor Total : 3,314,829.00

Notas Adicionales:

Motivos Apertura : Mantenimiento Contrato

Fecha Prometido : 2023-03-14 Fecha Cierre : 2023-03-14

No existen pedidos pendientes para esta orden

Abonos la Orden: 0

* La Orden se encuentra: Cerrada *

* La Orden tiene espejo *

* La Orden no tiene plan *

* La Orden no tiene ningún contrato *

* La Orden no tiene planes asociados *

Impreso por Omega Cloud Versión .3.0. - Framesoft Solutions 900.266.799-2.



PRELIQUIDACIÓN ORDEN DE TRABAJO N° 63642

Omar Henry Cortés / Moto Mundial

79.204.832-5

Av CII 24 N° 100-80/92 / 4152498 - 5481004 3153294259

www.motomundial.com.co contacto@motomundial.com.co

Facturar a:

Nit/CC : 899999061-9

Cliente : SECRETARIA DISTRITAL DE MOVILIDAD

Tel: 3649400 0

Correo :

siifnacion.facturaelectronica@minhacienda.gov.co

Dir : CL 13 NRO. 37 - 35 PISO 3

Casillero : No.

Rombo : No.

Apertura : 2023-03-17

Hoy : 2023-03-17

Vehículo:

DDR49E 17-7959

Suzuki / INAZUMA 250 / Motor: -

Km / Tipo : 95623.00 / Gasolina

Chasis / Cilindraje : - / 250

Modelo / Color : 2017 / UNIFORMADA

Detalle repuestos cargados a la Orden:

Ref-Descripción	Cantidad	V/unitario	Dsc%	IVA	V/Neto
R - ACEITE 10W40 *	3.00	50,000.00	15.00%	19.00 %	127,500.00
R - ACEITE HIDRAULICO	1.00	25,662.76	15.00%	19.00 %	21,813.35
R - FILTRO ACEITE	1.00	18,968.12	15.00%	19.00 %	16,122.90
R - FUSIBLE VIDRIO *	2.00	25,000.00	15.00%	19.00 %	42,500.00
R - RETENEDORES TELESCOPICOS	2.00	66,946.32	15.00%	19.00 %	113,808.74
Subtotal Repuestos					321,744.99

Detalle mano de obra / servicios cargados a la Orden:

Ref-Descripción	Hr/C	V/unitario	Dsc%	IVA	V/Neto
S - MO - ARREGLO STROBER *	1.00	40,000.00	15.00 %	19.00 %	34,000.00
S - MO - ARREGLO SIRENA *	1.00	40,000.00	15.00 %	19.00 %	34,000.00
S - MO - ENDEREZADA BARRAS *	2.00	170,000.00	15.00 %	19.00 %	289,000.00
S - MO - ACEITE 10W40 *	3.00	2,623.15	15.00 %	19.00 %	6,689.03
S - MO - ACEITE HIDRAULICO	1.00	26,227.38	15.00 %	19.00 %	22,293.27
S - MO - FILTRO ACEITE	1.00	13,113.69	15.00 %	19.00 %	11,146.64
S - MO - RETENEDORES TELESCOPICOS	2.00	39,341.06	15.00 %	19.00 %	66,879.80
Subtotal Servicios					464,008.74

Gran Total:

Subtotal : 785,753.73

IVA : 149,293.21

Ajuste al peso : 0.06

Valor Total : 935,047.00

Notas Adicionales:

Motivos Apertura : Mantenimiento Contrato

Fecha Prometido : 2023-03-17 Fecha Cierre : 2023-03-17

No existen pedidos pendientes para esta orden

Abonos la Orden: 0

* La Orden se encuentra: Cerrada *

* La Orden tiene espejo *

* La Orden no tiene plan *

* La Orden no tiene ningún contrato *

* La Orden no tiene planes asociados *

Impreso por Omega Cloud Versión .3.0. - Framesoft Solutions 900.266.799-2.



PRELIQUIDACIÓN ORDEN DE TRABAJO N° 60460
Omar Henry Cortés / Moto Mundial
79.204.832-5
Av CII 24 N° 100-80/92 / 4152498 - 5481004 3153294259
www.motomundial.com.co contacto@motomundial.com.co

Facturar a:

Nit/CC : 899999061-9
Cliente : SECRETARIA DISTRITAL DE MOVILIDAD
Tel: 3649400 0
Correo :
siifnacion.facturaelectronica@minhacienda.gov.co
Dir : CL 13 NRO. 37 - 35 PISO 3
Casillero : No. Rombo : No.

Vehículo:

OGC76E 17-9387
Suzuki / DR-X200 /Motor: -
Km / Tipo : 73873.00 / Gasolina
Chasis / Cilindraje : - / 200
Modelo / Color : 2018 / UNIFORMADA
Apertura : 2022-10-28 Hoy : 2023-03-16

Detalle repuestos cargados a la Orden:

Ref-Descripción	Cantidad	V/unitario	Dsc%	IVA	V/Neto
R - ACEITE 4T	1.00	21,199.67	15.00%	19.00 %	18,019.72
R - BUJES SUSPENSION TRASERA	1.00	139,471.50	15.00%	19.00 %	118,550.78
R - BUJIA	1.00	13,389.26	15.00%	19.00 %	11,380.87
R - CONJUNTO MANIJA EMBRAGUE	1.00	141,703.04	15.00%	19.00 %	120,447.58
R - DIAFRAGMA CARBURADOR	1.00	75,872.50	15.00%	19.00 %	64,491.63
R - DIRECCIONAL TRASERA	1.00	133,892.64	15.00%	19.00 %	113,808.74
R - FILTRO ACEITE	1.00	18,968.12	15.00%	19.00 %	16,122.90
R - FILTRO AIRE	1.00	62,483.23	15.00%	19.00 %	53,110.75
R - GUAYA VELOCIMETRO	1.00	50,209.74	15.00%	19.00 %	42,678.28
R - KIT BUJES TIJERA COMPLETO	1.00	156,208.08	15.00%	19.00 %	132,776.87
R - LIQUIDO DE FRENOS	1.00	24,546.98	15.00%	19.00 %	20,864.93
R - LUBRICACION GUAYAS	1.00	24,546.98	15.00%	19.00 %	20,864.93
Subtotal Repuestos					733,117.98

Detalle mano de obra / servicios cargados a la Orden:

Ref-Descripción	Hr/C	V/unitario	Dsc%	IVA	V/Neto
S - MO - ARREGLO STROBER *	1.00	40,000.00	15.00 %	19.00 %	34,000.00
S - MO - SINCRONIZACION MOTOR	1.00	39,341.06	15.00 %	19.00 %	33,439.90
S - MO - LUBRICACION GUAYAS	1.00	13,113.69	15.00 %	19.00 %	11,146.64
S - MO - ACEITE 4T	1.00	2,623.15	15.00 %	19.00 %	2,229.68
S - MO - BUJES SUSPENSION TRASERA	1.00	52,454.75	15.00 %	19.00 %	44,586.54
S - MO - BUJIA	1.00	2,623.15	15.00 %	19.00 %	2,229.68
S - MO - CONJUNTO MANIJA EMBRAGUE	1.00	13,113.69	15.00 %	19.00 %	11,146.64
S - MO - DIAFRAGMA CARBURADOR	1.00	26,227.38	15.00 %	19.00 %	22,293.27
S - MO - DIRECCIONAL TRASERA	1.00	13,113.69	15.00 %	19.00 %	11,146.64
S - MO - FILTRO ACEITE	1.00	13,113.69	15.00 %	19.00 %	11,146.64
S - MO - FILTRO AIRE	1.00	13,113.69	15.00 %	19.00 %	11,146.64
S - MO - GUAYA VELOCIMETRO	1.00	13,113.69	15.00 %	19.00 %	11,146.64
S - MO - KIT BUJES TIJERA COMPLETO	1.00	39,341.06	15.00 %	19.00 %	33,439.90
S - MO - LIQUIDO DE FRENOS	1.00	13,113.69	15.00 %	19.00 %	11,146.64
Subtotal Servicios					250,245.45

Gran Total:

Subtotal : 983,363.43
IVA : 186,839.05
Ajuste al peso : -0.48
Valor Total : 1,170,202.00

Notas Adicionales:

Motivos Apertura : Mantenimiento Contrato
Fecha Prometido : 2023-03-16 Fecha Cierre : 2023-03-16
No existen pedidos pendientes para esta orden
Abonos la Orden: 0
* La Orden se encuentra: Cerrada *

* La Orden tiene espejo *

* La Orden no tiene plan *

* La Orden no tiene ningún contrato *

* La Orden no tiene planes asociados *

Impreso por Omega Cloud Versión .3.0. - Framesoft Solutions 900.266.799-2.



PRELIQUIDACIÓN ORDEN DE TRABAJO N° 61810
Omar Henry Cortés / Moto Mundial
79.204.832-5
Av CII 24 N° 100-80/92 / 4152498 - 5481004 3153294259
www.motomundial.com.co contacto@motomundial.com.co

Facturar a:

Nit/CC : 899999061-9
Cliente : SECRETARIA DISTRITAL DE MOVILIDAD
Tel: 3649400 0
Correo :
siifnacion.facturaelectronica@minhacienda.gov.co
Dir : CL 13 NRO. 37 - 35 PISO 3
Casillero : No. Rombo : No.

Vehículo:

OGD77E 17-9511
Suzuki / DR-X200 /Motor: -
Km / Tipo : 62912.00 / Gasolina
Chasis / Cilindraje : - / 200
Modelo / Color : 2018 / UNIFORMADA
Apertura : 2022-12-27 Hoy : 2023-03-16

Detalle repuestos cargados a la Orden:

Ref-Descripción	Cantidad	V/unitario	Dsc%	IVA	V/Neto
R - BATERIA	1.00	164,018.48	15.00%	19.00 %	139,415.71
Subtotal Repuestos					139,415.71

Detalle mano de obra / servicios cargados a la Orden:

Ref-Descripción	Hr/C	V/unitario	Dsc%	IVA	V/Neto
S - MO - BATERIA	1.00	13,113.69	15.00 %	19.00 %	11,146.64
Subtotal Servicios					11,146.64

Gran Total:

Subtotal : 150,562.35
IVA : 28,606.84
Ajuste al peso : -0.19
Valor Total : 179,169.00

Notas Adicionales:

Motivos Apertura : Contrato Mantenimiento
Fecha Prometido : 2023-03-16 Fecha Cierre : 2023-03-16
No existen pedidos pendientes para esta orden
Abonos la Orden: 0
* La Orden se encuentra: Cerrada *
* La Orden tiene espejo *
* La Orden no tiene plan *
* La Orden no tiene ningún contrato *
* La Orden no tiene planes asociados *

Impreso por Omega Cloud Versión .3.0. - Framesoft Solutions 900.266.799-2.



PRELIQUIDACIÓN ORDEN DE TRABAJO N° 63319

Omar Henry Cortés / Moto Mundial

79.204.832-5

Av CII 24 N° 100-80/92 / 4152498 - 5481004 3153294259

www.motomundial.com.co contacto@motomundial.com.co

Facturar a:

Nit/CC : 899999061-9

Cliente : SECRETARIA DISTRITAL DE MOVILIDAD

Tel: 3649400 0

Correo :

siifnacion.facturaelectronica@minhacienda.gov.co

Dir : CL 13 NRO. 37 - 35 PISO 3

Casillero : No.

Rombo : No.

Apertura : 2023-03-01

Hoy : 2023-03-16

Vehículo:

OFS40E 17-1-0112

Suzuki / DR-X200 /Motor: -

Km / Tipo : 70838.00 / Gasolina

Chasis / Cilindraje : - / 200

Modelo / Color : 2019 / UNIFORMADA

Detalle repuestos cargados a la Orden:

Ref-Descripción	Cantidad	V/unitario	Dsc%	IVA	V/Neto
R - BOMBILLO FAROLA	1.00	39,052.02	15.00%	19.00 %	33,194.22
Subtotal Repuestos					33,194.22

Detalle mano de obra / servicios cargados a la Orden:

Ref-Descripción	Hr/C	V/unitario	Dsc%	IVA	V/Neto
S - MO - REVISION ELECTRICA	1.00	26,227.38	15.00 %	19.00 %	22,293.27
S - MO - BOMBILLO FAROLA	1.00	13,113.69	15.00 %	19.00 %	11,146.64
Subtotal Servicios					33,439.91

Gran Total:

Subtotal : 66,634.13

IVA : 12,660.48

Ajuste al peso : 0.39

Valor Total : 79,295.00

Notas Adicionales:

Motivos Apertura : Mantenimiento Contrato

Fecha Prometido : 2023-03-16 Fecha Cierre : 2023-03-16

No existen pedidos pendientes para esta orden

Abonos la Orden: 0

* La Orden se encuentra: Cerrada *

* La Orden tiene espejo *

* La Orden no tiene plan *

* La Orden no tiene ningún contrato *

* La Orden no tiene planes asociados *

Impreso por Omega Cloud Versión .3.0. - Framesoft Solutions 900.266.799-2.



PRELIQUIDACIÓN ORDEN DE TRABAJO N° 63162
Omar Henry Cortés / Moto Mundial
79.204.832-5
Av CII 24 N° 100-80/92 / 4152498 - 5481004 3153294259
www.motomundial.com.co contacto@motomundial.com.co

Facturar a:

Nit/CC : 899999061-9
Cliente : SECRETARIA DISTRITAL DE MOVILIDAD
Tel: 3649400 0
Correo :
siifnacion.facturaelectronica@minhacienda.gov.co
Dir : CL 13 NRO. 37 - 35 PISO 3
Casillero : No. Rombo : No.

Vehículo:

OGC32E 17-9392
Suzuki / DR-X200 /Motor: -
Km / Tipo : 52244.00 / Gasolina
Chasis / Cilindraje : - / 200
Modelo / Color : 2016 / UNIFORMADA
Apertura : 2023-02-21 Hoy : 2023-03-16

Detalle repuestos cargados a la Orden:

Ref-Descripción	Cantidad	V/unitario	Dsc%	IVA	V/Neto
R - ACEITE 4T	1.00	21,199.67	15.00%	19.00 %	18,019.72
R - BATERIA	1.00	164,018.48	15.00%	19.00 %	139,415.71
R - BANDAS FRENO TRASERO	1.00	58,020.14	15.00%	19.00 %	49,317.12
R - EMPAQUE TAPA CLUTCH	1.00	27,894.30	15.00%	19.00 %	23,710.16
R - FILTRO ACEITE	1.00	18,968.12	15.00%	19.00 %	16,122.90
R - JUEGO DISCOS EMBRAGUE	1.00	407,256.78	15.00%	19.00 %	346,168.26
R - NUCLEO EMBRAGUE	1.00	89,261.76	15.00%	19.00 %	75,872.50
R - PASTILLAS FRENO DELANTERO	1.00	80,335.58	15.00%	19.00 %	68,285.24
R - PERA FRENO TRASERO	1.00	49,093.97	15.00%	19.00 %	41,729.87
R - SEPARADORES DISCOS CLUTCH	7.00	18,968.12	15.00%	19.00 %	112,860.31
R - TAPA CENTRO EMBRAGUE	1.00	73,640.95	15.00%	19.00 %	62,594.81
R - TAPON CULATIN	1.00	18,968.12	15.00%	19.00 %	16,122.90
Subtotal Repuestos					970,219.50

Detalle mano de obra / servicios cargados a la Orden:

Ref-Descripción	Hr/C	V/unitario	Dsc%	IVA	V/Neto
S - MO - DESMONTAR Y SELLAR CULATIN	1.00	55,000.00	15.00 %	19.00 %	46,750.00
S - MO - ACEITE 4T	1.00	2,623.15	15.00 %	19.00 %	2,229.68
S - MO - BATERIA	1.00	13,113.69	15.00 %	19.00 %	11,146.64
S - MO - BANDAS FRENO TRASERO	1.00	13,113.69	15.00 %	19.00 %	11,146.64
S - MO - EMPAQUE TAPA CLUTCH	1.00	13,113.69	15.00 %	19.00 %	11,146.64
S - MO - FILTRO ACEITE	1.00	13,113.69	15.00 %	19.00 %	11,146.64
S - MO - JUEGO DISCOS EMBRAGUE	1.00	26,227.38	15.00 %	19.00 %	22,293.27
S - MO - NUCLEO EMBRAGUE	1.00	26,227.38	15.00 %	19.00 %	22,293.27
S - MO - PASTILLAS FRENO DELANTERO	1.00	13,113.69	15.00 %	19.00 %	11,146.64
S - MO - PERA FRENO TRASERO	1.00	13,113.69	15.00 %	19.00 %	11,146.64
S - MO - SEPARADORES DISCOS CLUTCH	1.00	26,227.38	15.00 %	19.00 %	22,293.27
S - MO - TAPA CENTRO EMBRAGUE	1.00	26,227.38	15.00 %	19.00 %	22,293.27
S - MO - TAPON CULATIN	1.00	26,227.38	15.00 %	19.00 %	22,293.27
Subtotal Servicios					227,325.87

Gran Total:

Subtotal : 1,197,545.37
IVA : 227,533.61
Ajuste al peso : 0.02
Valor Total : 1,425,079.00

Notas Adicionales:

Motivos Apertura : Mantenimiento Contrato
Fecha Prometido : 2023-03-16 Fecha Cierre : 2023-03-16
No existen pedidos pendientes para esta orden
Abonos la Orden: 0
* La Orden se encuentra: Cerrada *
* La Orden tiene espejo *
* La Orden no tiene plan *

* La Orden no tiene ningún contrato *

* La Orden no tiene planes asociados *

Impreso por Omega Cloud Versión .3.0. - Framesoft Solutions 900.266.799-2.



PRELIQUIDACIÓN ORDEN DE TRABAJO N° 62537

Omar Henry Cortés / Moto Mundial

79.204.832-5

Av CII 24 N° 100-80/92 / 4152498 - 5481004 3153294259

www.motomundial.com.co contacto@motomundial.com.co

Facturar a:

Nit/CC : 899999061-9

Cliente : SECRETARIA DISTRITAL DE MOVILIDAD

Tel: 3649400 0

Correo :

siifnacion.facturaelectronica@minhacienda.gov.co

Dir : CL 13 NRO. 37 - 35 PISO 3

Casillero : No.

Rombo : No.

Apertura : 2023-01-24

Hoy : 2023-03-17

Vehículo:

OGD15E 17-9463

Suzuki / DR-X200 /Motor: 0

Km / Tipo : 72271.00 / Gasolina

Chasis / Cilindraje : 0 / 200

Modelo / Color : 2018 / UNIFORMADA

Detalle repuestos cargados a la Orden:

Ref-Descripción	Cantidad	V/unitario	Dsc%	IVA	V/Neto
R - ACEITE 4T	1.00	21,199.67	15.00%	19.00 %	18,019.72
R - BOMBILLO FAROLA	1.00	39,052.02	15.00%	19.00 %	33,194.22
R - BUJIA	1.00	13,389.26	15.00%	19.00 %	11,380.87
R - CAUCHO MANILAR IZQUIERDO	1.00	21,199.67	15.00%	19.00 %	18,019.72
R - EMPAQUE TAPA VALVULA	2.00	13,389.26	15.00%	19.00 %	22,761.74
R - FILTRO ACEITE	1.00	18,968.12	15.00%	19.00 %	16,122.90
R - FILTRO AIRE	1.00	62,483.23	15.00%	19.00 %	53,110.75
R - LIQUIDO DE FRENOS	1.00	24,546.98	15.00%	19.00 %	20,864.93
R - LUZ STROBER DELANTERA	1.00	546,728.28	15.00%	19.00 %	464,719.04
R - MANIGUETA FRENO	1.00	50,209.74	15.00%	19.00 %	42,678.28
R - PERA MANIGUETA EMBRAGUE	1.00	21,199.67	15.00%	19.00 %	18,019.72
R - LUBRICACION GUAYAS	1.00	24,546.98	15.00%	19.00 %	20,864.93
Subtotal Repuestos					739,756.82

Detalle mano de obra / servicios cargados a la Orden:

Ref-Descripción	Hr/C	V/unitario	Dsc%	IVA	V/Neto
S - MO - SINCRONIZACION MOTOR	1.00	39,341.06	15.00 %	19.00 %	33,439.90
S - MO - ARREGLO VELOCIMETRO *	1.00	150,000.00	15.00 %	19.00 %	127,500.00
S - MO - MANTENIMIENTO SUSPENSION TRASERA *	1.00	75,000.00	15.00 %	19.00 %	63,750.00
S - MO - AJUSTE DE PIEZAS Y LUBRICACION (CADENA)	1.00	26,227.38	15.00 %	19.00 %	22,293.27
S - MO - LUBRICACION GUAYAS	1.00	13,113.69	15.00 %	19.00 %	11,146.64
S - MO - ARREGLO TIJERA *	1.00	90,000.00	15.00 %	19.00 %	76,500.00
S - MO - ACEITE 4T	1.00	2,623.15	15.00 %	19.00 %	2,229.68
S - MO - BOMBILLO FAROLA	1.00	13,113.69	15.00 %	19.00 %	11,146.64
S - MO - BUJIA	1.00	2,623.15	15.00 %	19.00 %	2,229.68
S - MO - CAUCHO MANILAR IZQUIERDO	1.00	2,623.15	15.00 %	19.00 %	2,229.68
S - MO - EMPAQUE TAPA VALVULA	2.00	13,113.69	15.00 %	19.00 %	22,293.27
S - MO - FILTRO ACEITE	1.00	13,113.69	15.00 %	19.00 %	11,146.64
S - MO - FILTRO AIRE	1.00	13,113.69	15.00 %	19.00 %	11,146.64
S - MO - LIQUIDO DE FRENOS	1.00	13,113.69	15.00 %	19.00 %	11,146.64
S - MO - LUZ STROBER DELANTERA	1.00	13,113.69	15.00 %	19.00 %	11,146.64
S - MO - MANIGUETA FRENO	1.00	2,623.15	15.00 %	19.00 %	2,229.68
S - MO - PERA MANIGUETA EMBRAGUE	1.00	13,113.69	15.00 %	19.00 %	11,146.64
Subtotal Servicios					432,721.64

Gran Total:

Subtotal : 1,172,478.46

IVA : 222,770.91

Ajuste al peso : -0.37

Valor Total : 1,395,249.00

Notas Adicionales:

Motivos Apertura : Contrato Mantenimiento

Fecha Prometido : 2023-03-17 Fecha Cierre : 2023-03-17

No existen pedidos pendientes para esta orden

Abonos la Orden: 0

* La Orden se encuentra: Cerrada *

* La Orden tiene espejo *

* La Orden no tiene plan *

* La Orden no tiene ningún contrato *

* La Orden no tiene planes asociados *

Impreso por Omega Cloud Versión .3.0. - Framesoft Solutions 900.266.799-2.



PRELIQUIDACIÓN ORDEN DE TRABAJO N° 63178

Omar Henry Cortés / Moto Mundial

79.204.832-5

Av CII 24 N° 100-80/92 / 4152498 - 5481004 3153294259

www.motomundial.com.co contacto@motomundial.com.co

Facturar a:

Nit/CC : 899999061-9

Cliente : SECRETARIA DISTRITAL DE MOVILIDAD

Tel: 3649400 0

Correo :

siifnacion.facturaelectronica@minhacienda.gov.co

Dir : CL 13 NRO. 37 - 35 PISO 3

Casillero : No.

Rombo : No.

Apertura : 2023-02-22

Hoy : 2023-03-17

Vehiculo:

UKO06D 17-6723

Suzuki / INAZUMA 250 /Motor: -

Km / Tipo : 129845.00 / Gasolina

Chasis / Cilindraje : - / 250

Modelo / Color : 2015 / UNIFORMADA

Detalle repuestos cargados a la Orden:

Ref-Descripción	Cantidad	V/unitario	Dsc%	IVA	V/Neto
R - KIT ARRASTRE	1.00	569,043.72	15.00%	19.00 %	483,687.16
R - LLANTA DELANTERA	1.00	200,838.96	15.00%	19.00 %	170,713.12
R - LLANTA TRASERA	1.00	273,364.14	15.00%	19.00 %	232,359.52
R - LUZ STROBER TRASERA	1.00	546,728.28	15.00%	19.00 %	464,719.04
R - ORING BOMBA REFRIGERANTE *	1.00	25,000.00	15.00%	19.00 %	21,250.00
R - REFRIGERANTE DEL MOTOR	1.00	21,199.67	15.00%	19.00 %	18,019.72
R - RETENEDOR BOMBA DE AGUA *	1.00	45,000.00	15.00%	19.00 %	38,250.00
R - SELLO MECÁNICO *	1.00	80,000.00	15.00%	19.00 %	68,000.00
R - SIRENA	1.00	546,728.28	15.00%	19.00 %	464,719.04

Subtotal Repuestos 1,961,717.60

Detalle mano de obra / servicios cargados a la Orden:

Ref-Descripción	Hr/C	V/unitario	Dsc%	IVA	V/Neto
S - MO - KIT ARRASTRE	1.00	13,113.69	15.00 %	19.00 %	11,146.64
S - MO - LLANTA DELANTERA	1.00	13,113.69	15.00 %	19.00 %	11,146.64
S - MO - LLANTA TRASERA	1.00	13,113.69	15.00 %	19.00 %	11,146.64
S - MO - LUZ STROBER TRASERA	1.00	13,113.69	15.00 %	19.00 %	11,146.64
S - MO - ORING BOMBA REFRIGERANTE *	1.00	2,623.15	15.00 %	19.00 %	2,229.68
S - MO - REFRIGERANTE DEL MOTOR	1.00	26,227.38	15.00 %	19.00 %	22,293.27
S - MO - RETENEDOR BOMBA DE AGUA *	1.00	13,113.69	15.00 %	19.00 %	11,146.64
S - MO - SELLO MECÁNICO *	1.00	13,113.69	15.00 %	19.00 %	11,146.64
S - MO - SIRENA	1.00	26,227.38	15.00 %	19.00 %	22,293.27

Subtotal Servicios 113,696.06

Gran Total:

Subtotal : 2,075,413.66

IVA : 394,328.59

Ajuste al peso : -0.25

Valor Total : 2,469,742.00

Notas Adicionales:

Motivos Apertura : Contrato Mantenimiento

Fecha Prometido : 2023-03-17 Fecha Cierre : 2023-03-17

No existen pedidos pendientes para esta orden

Abonos la Orden: 0

* La Orden se encuentra: Cerrada *

* La Orden tiene espejo *

* La Orden no tiene plan *

* La Orden no tiene ningún contrato *

* La Orden no tiene planes asociados *



PRELIQUIDACIÓN ORDEN DE TRABAJO N° 64156
Omar Henry Cortés / Moto Mundial
79.204.832-5
Av CII 24 N° 100-80/92 / 4152498 - 5481004 3153294259
www.motomundial.com.co contacto@motomundial.com.co

Facturar a:

Nit/CC : 899999061-9
Cliente : SECRETARIA DISTRITAL DE MOVILIDAD
Tel: 3649400 0
Correo :
siifnacion.facturaelectronica@minhacienda.gov.co
Dir : CL 13 NRO. 37 - 35 PISO 3
Casillero : No. Rombo : No.

Vehículo:

DDY98E 17-7879
Suzuki / INAZUMA 250 /Motor: -
Km / Tipo : 132588.00 / Gasolina
Chasis / Cilindraje : - / 250
Modelo / Color : 2017 / UNIFORMADA
Apertura : 2023-04-11 Hoy : 2023-04-11

Detalle repuestos cargados a la Orden:

Ref-Descripción	Cantidad	V/unitario	Dsc%	IVA	V/Neto
R - LLANTA DELANTERA	1.00	200,838.96	15.00%	19.00 %	170,713.12
R - LLANTA TRASERA	1.00	273,364.14	15.00%	19.00 %	232,359.52
Subtotal Repuestos					403,072.64

Detalle mano de obra / servicios cargados a la Orden:

Ref-Descripción	Hr/C	V/unitario	Dsc%	IVA	V/Neto
S - MO - LLANTA DELANTERA	1.00	13,113.69	15.00 %	19.00 %	11,146.64
S - MO - LLANTA TRASERA	1.00	13,113.69	15.00 %	19.00 %	11,146.64
Subtotal Servicios					22,293.28

Gran Total:

Subtotal : 425,365.92
IVA : 80,819.52
Ajuste al peso : -0.44
Valor Total : 506,185.00

Notas Adicionales:

Motivos Apertura : Mantenimiento Contrato
Fecha Prometido : 2023-04-11 Fecha Cierre : 2023-04-11
No existen pedidos pendientes para esta orden
Abonos la Orden: 0
* La Orden se encuentra: Cerrada *
* La Orden tiene espejo *
* La Orden no tiene plan *
* La Orden no tiene ningún contrato *
* La Orden no tiene planes asociados *

**PRELIQUIDACIÓN ORDEN DE TRABAJO N° 63767**

Omar Henry Cortés / Moto Mundial

79.204.832-5

Av CII 24 N° 100-80/92 / 4152498 - 5481004 3153294259

www.motomundial.com.co contacto@motomundial.com.co

Facturar a:

Nit/CC : 899999061-9

Cliente : SECRETARIA DISTRITAL DE MOVILIDAD

Tel: 3649400 0

Correo :

siifnacion.facturaelectronica@minhacienda.gov.co

Dir : CL 13 NRO. 37 - 35 PISO 3

Casillero : No.

Rombo : No.

Apertura : 2023-03-23

Hoy : 2023-03-25

Vehiculo:

AWS87D 17-6127

Suzuki / DL 650 /Motor: 1

Km / Tipo : 131900.00 / Gasolina

Chasis / Cilindraje : 1 / 650

Modelo / Color : 2014 / UNIFORMADA

Detalle repuestos cargados a la Orden:

Ref-Descripción	Cantidad	V/unitario	Dsc%	IVA	V/Neto
R - ACEITE	4.00	21,199.67	15.00%	19.00 %	72,078.88
R - BATERIA	1.00	186,333.92	15.00%	19.00 %	158,383.83
R - BUJIA	4.00	17,852.35	15.00%	19.00 %	60,697.99
R - CUNAS DIRECCION	1.00	267,785.28	15.00%	19.00 %	227,617.49
R - EMPAQUE TAPA CLUTCH	1.00	41,283.56	15.00%	19.00 %	35,091.03
R - FILTRO ACEITE	1.00	39,052.02	15.00%	19.00 %	33,194.22
R - FILTRO AIRE	1.00	84,798.67	15.00%	19.00 %	72,078.87
R - GUAYA ACELERADOR	2.00	100,419.48	15.00%	19.00 %	170,713.12
R - GUAYA CLUTCH	1.00	109,345.66	15.00%	19.00 %	92,943.81
R - JUEGO DISCOS EMBRAGUE	1.00	399,446.38	15.00%	19.00 %	339,529.42
R - LIQUIDO DE FRENOS	1.00	24,546.98	15.00%	19.00 %	20,864.93
R - MANIQUETA EMBRAGUE	1.00	91,493.30	15.00%	19.00 %	77,769.31
R - NUCLEO EMBRAGUE	1.00	167,365.80	15.00%	19.00 %	142,260.93
R - ORING BOMBA AGUA *	2.00	25,000.00	15.00%	19.00 %	42,500.00
R - PASTILLAS FRENO DELANTERO DER	1.00	208,649.36	15.00%	19.00 %	177,351.96
R - PASTILLAS FRENO DELANTERO IZQ	1.00	211,996.68	15.00%	19.00 %	180,197.18
R - PASTILLAS FRENO TRASERA	1.00	167,365.80	15.00%	19.00 %	142,260.93
R - PERA FRENO TRASERO	1.00	58,020.14	15.00%	19.00 %	49,317.12
R - REFRIGERANTE DEL MOTOR	2.00	21,199.67	15.00%	19.00 %	36,039.44
R - RETENEDOR BOMBA DE AGUA *	1.00	45,000.00	15.00%	19.00 %	38,250.00
R - SELLO MECÁNICO *	1.00	80,000.00	15.00%	19.00 %	68,000.00
R - SEPARADORES DISCOS CLUTCH	8.00	35,704.70	15.00%	19.00 %	242,791.96
R - TAPA CENTRO EMBRAGUE	1.00	122,734.92	15.00%	19.00 %	104,324.68
Subtotal Repuestos					2,584,257.10

Detalle mano de obra / servicios cargados a la Orden:

Ref-Descripción	Hr/C	V/unitario	Dsc%	IVA	V/Neto
S - MO - SINCRONIZACION MOTOR	1.00	65,568.44	15.00 %	19.00 %	55,733.17
S - MO - SISTEMA DE FRENOS	1.00	26,227.38	15.00 %	19.00 %	22,293.27
S - MO - MANTENIMIENTO MORDAZA TRASERA *	1.00	50,000.00	15.00 %	19.00 %	42,500.00
S - MO - MANTENIMIENTO MORDAZA DELANTERA *	2.00	60,000.00	15.00 %	19.00 %	102,000.00
S - MO - LAVADA INYECTOR *	2.00	140,000.00	15.00 %	19.00 %	238,000.00
S - MO - CUNAS DIRECCION	1.00	39,341.06	15.00 %	19.00 %	33,439.90
S - MO - GUAYA CLUTCH	1.00	26,227.38	15.00 %	19.00 %	22,293.27
S - MO - ACEITE	4.00	2,623.15	15.00 %	19.00 %	8,918.71
S - MO - BATERIA	1.00	13,113.69	15.00 %	19.00 %	11,146.64
S - MO - BUJIA	4.00	2,623.15	15.00 %	19.00 %	8,918.71
S - MO - EMPAQUE TAPA CLUTCH	1.00	26,227.38	15.00 %	19.00 %	22,293.27
S - MO - FILTRO ACEITE	1.00	13,113.69	15.00 %	19.00 %	11,146.64
S - MO - FILTRO AIRE	1.00	26,227.38	15.00 %	19.00 %	22,293.27
S - MO - GUAYA ACELERADOR	2.00	26,227.38	15.00 %	19.00 %	44,586.55

S - MO - JUEGO DISCOS EMBRAGUE	1.00	52,454.75	15.00 %	19.00 %	44,586.54
S - MO - LIQUIDO DE FRENOS	1.00	26,227.38	15.00 %	19.00 %	22,293.27
S - MO - MANIGUETA EMBRAGUE	1.00	13,113.69	15.00 %	19.00 %	11,146.64
S - MO - NUCLEO EMBRAGUE	1.00	52,454.75	15.00 %	19.00 %	44,586.54
S - MO - ORING BOMBA AGUA *	2.00	13,113.69	15.00 %	19.00 %	22,293.27
S - MO - PASTILLAS FRENO DELANTERO DER	1.00	13,113.69	15.00 %	19.00 %	11,146.64
S - MO - PASTILLAS FRENO DELANTERO IZQ	1.00	13,113.69	15.00 %	19.00 %	11,146.64
S - MO - PASTILLAS FRENO TRASERA	1.00	13,113.69	15.00 %	19.00 %	11,146.64
S - MO - PERA FRENO TRASERO	1.00	13,113.69	15.00 %	19.00 %	11,146.64
S - MO - REFRIGERANTE DEL MOTOR	2.00	26,227.38	15.00 %	19.00 %	44,586.55
S - MO - RETENEDOR BOMBA DE AGUA *	1.00	13,113.69	15.00 %	19.00 %	11,146.64
S - MO - SELLO MECÁNICO *	1.00	75,000.00	15.00 %	19.00 %	63,750.00
S - MO - TAPA CENTRO EMBRAGUE	1.00	52,454.75	15.00 %	19.00 %	44,586.54
S - MO - SEPARADORES DISCOS CLUTCH	1.00	52,454.75	15.00 %	19.00 %	44,586.54

Subtotal Servicios 1,043,712.49

Gran Total:

Subtotal : 3,627,969.59

IVA : 689,314.17

Ajuste al peso : 0.24

Valor Total : 4,317,284.00

Notas Adicionales:

Motivos Apertura : Mantenimiento Contrato

Fecha Prometido : 2023-03-25 Fecha Cierre : 2023-03-25

No existen pedidos pendientes para esta orden

Abonos la Orden: 0

* La Orden se encuentra: Cerrada *

* La Orden tiene espejo *

* La Orden no tiene plan *

* La Orden no tiene ningún contrato *

* La Orden no tiene planes asociados *

Impreso por Omega Cloud Versión .3.0. - Framesoft Solutions 900.266.799-2.

**PRELIQUIDACIÓN ORDEN DE TRABAJO N° 63769**

Omar Henry Cortés / Moto Mundial

79.204.832-5

Av CII 24 N° 100-80/92 / 4152498 - 5481004 3153294259

www.motomundial.com.co contacto@motomundial.com.co

Facturar a:

Nit/CC : 899999061-9

Cliente : SECRETARIA DISTRITAL DE MOVILIDAD

Tel: 3649400 0

Correo :

siifnacion.facturaelectronica@minhacienda.gov.co

Dir : CL 13 NRO. 37 - 35 PISO 3

Casillero : No.

Rombo : No.

Apertura : 2023-03-23

Hoy : 2023-03-25

Vehículo:

AWS86D 17-6126

Suzuki / DL 650 /Motor: 1

Km / Tipo : 126721.00 / Gasolina

Chasis / Cilindraje : 1 / 650

Modelo / Color : 2014 / UNIFORMADA

Detalle repuestos cargados a la Orden:

Ref-Descripción	Cantidad	V/unitario	Dsc%	IVA	V/Neto
R - ACEITE	4.00	21,199.67	15.00%	19.00 %	72,078.88
R - BATERIA	1.00	186,333.92	15.00%	19.00 %	158,383.83
R - BUJIA	4.00	17,852.35	15.00%	19.00 %	60,697.99
R - CORONA BOBINA	1.00	1,483,976.76	15.00%	19.00 %	1,261,380.25
R - EMPAQUE TAPA CLUTCH	1.00	41,283.56	15.00%	19.00 %	35,091.03
R - EMPAQUE TAPA VOLANTE	1.00	47,978.20	15.00%	19.00 %	40,781.47
R - FILTRO ACEITE	1.00	39,052.02	15.00%	19.00 %	33,194.22
R - FILTRO AIRE	1.00	84,798.67	15.00%	19.00 %	72,078.87
R - JUEGO DISCOS EMBRAGUE	1.00	399,446.38	15.00%	19.00 %	339,529.42
R - NUCLEO EMBRAGUE	1.00	167,365.80	15.00%	19.00 %	142,260.93
R - PASTILLAS FRENO DELANTERO DER	1.00	208,649.36	15.00%	19.00 %	177,351.96
R - PASTILLAS FRENO DELANTERO IZQ	1.00	211,996.68	15.00%	19.00 %	180,197.18
R - PASTILLAS FRENO TRASERA	1.00	167,365.80	15.00%	19.00 %	142,260.93
R - REFRIGERANTE DEL MOTOR	2.00	21,199.67	15.00%	19.00 %	36,039.44
R - SEPARADORES DISCOS CLUTCH	8.00	35,704.70	15.00%	19.00 %	242,791.96
R - TAPA CENTRO EMBRAGUE	1.00	122,734.92	15.00%	19.00 %	104,324.68
R - LUBRICACION GUAYAS	1.00	33,473.16	15.00%	19.00 %	28,452.19
Subtotal Repuestos					3,126,895.23

Detalle mano de obra / servicios cargados a la Orden:

Ref-Descripción	Hr/C	V/unitario	Dsc%	IVA	V/Neto
S - MO - SINCRONIZACION MOTOR	1.00	65,568.44	15.00 %	19.00 %	55,733.17
S - MO - ARREGLO STROBER INST*	1.00	40,000.00	15.00 %	19.00 %	34,000.00
S - MO - ENGRASE CUNAS DIRECCION	1.00	39,341.06	15.00 %	19.00 %	33,439.90
S - MO - LUBRICACION GUAYAS	1.00	26,227.38	15.00 %	19.00 %	22,293.27
S - MO - MANTENIMIENTO MORDAZA TRASERA *	1.00	50,000.00	15.00 %	19.00 %	42,500.00
S - MO - MANTENIMIENTO MORDAZA DELANTERA *	2.00	60,000.00	15.00 %	19.00 %	102,000.00
S - MO - LAVADA INYECTOR *	2.00	140,000.00	15.00 %	19.00 %	238,000.00
S - MO - EMPAQUE TAPA CLUTCH	1.00	26,227.38	15.00 %	19.00 %	22,293.27
S - MO - JUEGO DISCOS EMBRAGUE	1.00	52,454.75	15.00 %	19.00 %	44,586.54
S - MO - NUCLEO EMBRAGUE	1.00	52,454.75	15.00 %	19.00 %	44,586.54
S - MO - SEPARADORES DISCOS CLUTCH	1.00	52,454.75	15.00 %	19.00 %	44,586.54
S - MO - TAPA CENTRO EMBRAGUE	1.00	52,454.75	15.00 %	19.00 %	44,586.54
S - MO - ACEITE	4.00	2,623.15	15.00 %	19.00 %	8,918.71
S - MO - BATERIA	1.00	13,113.69	15.00 %	19.00 %	11,146.64
S - MO - BUJIA	4.00	2,623.15	15.00 %	19.00 %	8,918.71
S - MO - CORONA BOBINA	1.00	39,341.06	15.00 %	19.00 %	33,439.90
S - MO - EMPAQUE TAPA VOLANTE	1.00	26,227.38	15.00 %	19.00 %	22,293.27
S - MO - FILTRO ACEITE	1.00	13,113.69	15.00 %	19.00 %	11,146.64
S - MO - FILTRO AIRE	1.00	26,227.38	15.00 %	19.00 %	22,293.27
S - MO - PASTILLAS FRENO DELANTERO DER	1.00	13,113.69	15.00 %	19.00 %	11,146.64

S - MO - PASTILLAS FRENO DELANTERO IZQ	1.00	13,113.69	15.00 %	19.00 %	11,146.64
S - MO - PASTILLAS FRENO TRASERA	1.00	13,113.69	15.00 %	19.00 %	11,146.64
S - MO - REFRIGERANTE DEL MOTOR	2.00	26,227.38	15.00 %	19.00 %	44,586.55

Subtotal Servicios 924,789.38

Gran Total:

Subtotal : 4,051,684.61

IVA : 769,820.05

Ajuste al peso : 0.34

Valor Total : 4,821,505.00

Notas Adicionales:

Motivos Apertura : Contrato Mantenimiento

Fecha Prometido : 2023-03-25 Fecha Cierre : 2023-03-25

No existen pedidos pendientes para esta orden

Abonos la Orden: 0

* La Orden se encuentra: Cerrada *

* La Orden tiene espejo *

* La Orden no tiene plan *

* La Orden no tiene ningún contrato *

* La Orden no tiene planes asociados *

Impreso por Omega Cloud Versión .3.0. - Framesoft Solutions 900.266.799-2.



PRELIQUIDACIÓN ORDEN DE TRABAJO N° 63847

Omar Henry Cortés / Moto Mundial

79.204.832-5

Av CII 24 N° 100-80/92 / 4152498 - 5481004 3153294259

www.motomundial.com.co contacto@motomundial.com.co

Facturar a:

Nit/CC : 899999061-9

Cliente : SECRETARIA DISTRITAL DE MOVILIDAD

Tel: 3649400 0

Correo :

siifnacion.facturaelectronica@minhacienda.gov.co

Dir : CL 13 NRO. 37 - 35 PISO 3

Casillero : No.

Rombo : No.

Apertura : 2023-03-25

Hoy : 2023-03-25

Vehículo:

OGD55E 17-9498

Suzuki / DR-X200 /Motor: -

Km / Tipo : 463.00 / Gasolina

Chasis / Cilindraje : - / 200

Modelo / Color : 2018 / UNIFORMADA

Detalle repuestos cargados a la Orden:

Ref-Descripción	Cantidad	V/unitario	Dsc%	IVA	V/Neto
R - BOMBILLO STOP	1.00	10,041.95	15.00%	19.00 %	8,535.66
R - EMPAQUE TAPA VALVULA	2.00	13,389.26	15.00%	19.00 %	22,761.74
R - PISTAS RODAMIENTO TRASERO *	1.00	70,000.00	15.00%	19.00 %	59,500.00
R - RETENEDOR EJE CAMBIOS	1.00	12,161.60	15.00%	19.00 %	10,337.36
R - RETENEDOR EJE SALIDA	1.00	15,620.81	15.00%	19.00 %	13,277.69
R - RODAMIENTO RUEDA TRASERA	2.00	37,936.25	15.00%	19.00 %	64,491.63
R - TAPON CULATIN	1.00	18,968.12	15.00%	19.00 %	16,122.90

Subtotal Repuestos 195,026.98

Detalle mano de obra / servicios cargados a la Orden:

Ref-Descripción	Hr/C	V/unitario	Dsc%	IVA	V/Neto
S - MO - DESMONTAR Y SELLAR CULATIN	1.00	55,000.00	15.00 %	19.00 %	46,750.00
S - MO - BOMBILLO STOP	1.00	2,623.15	15.00 %	19.00 %	2,229.68
S - MO - EMPAQUE TAPA VALVULA	2.00	13,113.69	15.00 %	19.00 %	22,293.27
S - MO - PISTAS RODAMIENTO TRASERO *	1.00	15,000.00	15.00 %	19.00 %	12,750.00
S - MO - RETENEDOR EJE CAMBIOS	1.00	13,113.69	15.00 %	19.00 %	11,146.64
S - MO - RETENEDOR EJE SALIDA	1.00	13,113.69	15.00 %	19.00 %	11,146.64
S - MO - RODAMIENTO RUEDA TRASERA	2.00	13,113.69	15.00 %	19.00 %	22,293.27
S - MO - TAPON CULATIN	1.00	26,227.38	15.00 %	19.00 %	22,293.27

Subtotal Servicios 150,902.77

Gran Total:

Subtotal : 345,929.75

IVA : 65,726.65

Ajuste al peso : -0.40

Valor Total : 411,656.00

Notas Adicionales:

Motivos Apertura : Contrato Mantenimiento

Fecha Prometido : 2023-03-25 Fecha Cierre : 2023-03-25

No existen pedidos pendientes para esta orden

Abonos la Orden: 0

* La Orden se encuentra: Cerrada *

* La Orden tiene espejo *

* La Orden no tiene plan *

* La Orden no tiene ningún contrato *

* La Orden no tiene planes asociados *

Impreso por Omega Cloud Versión .3.0. - Framesoft Solutions 900.266.799-2.

PRELIQUIDACIÓN ORDEN DE TRABAJO N° 63710

Omar Henry Cortés / Moto Mundial

79.204.832-5

Av CII 24 N° 100-80/92 / 4152498 - 5481004 3153294259

www.motomundial.com.co contacto@motomundial.com.co

**Facturar a:**

Nit/CC : 899999061-9

Cliente : SECRETARIA DISTRITAL DE MOVILIDAD

Tel: 3649400 0

Correo :

siifnacion.facturaelectronica@minhacienda.gov.co

Dir : CL 13 NRO. 37 - 35 PISO 3

Casillero : No.

Rombo : No.

Apertura : 2023-03-21

Hoy : 2023-03-25

Vehículo:

DDS17E 17-7914

Suzuki / INAZUMA 250 / Motor: -

Km / Tipo : 122692.00 / Gasolina

Chasis / Cilindraje : - / 250

Modelo / Color : 2017 / UNIFORMADA

Detalle repuestos cargados a la Orden:

Ref-Descripción	Cantidad	V/unitario	Dsc%	IVA	V/Neto
R - ACEITE 10W40 *	3.00	50,000.00	15.00%	19.00 %	127,500.00
R - CONJUNTO MANIJA EMBRAGUE	1.00	141,703.04	15.00%	19.00 %	120,447.58
R - FILTRO ACEITE	1.00	18,968.12	15.00%	19.00 %	16,122.90
R - LIQUIDO DE FRENOS	1.00	24,546.98	15.00%	19.00 %	20,864.93
R - LUZ STROBER TRASERA	1.00	546,728.28	15.00%	19.00 %	464,719.04
R - MANDO ENCENDIDO	1.00	133,892.64	15.00%	19.00 %	113,808.74
R - PERA FRENO TRASERO	1.00	49,093.97	15.00%	19.00 %	41,729.87
R - REFRIGERANTE DEL MOTOR	1.00	21,199.67	15.00%	19.00 %	18,019.72
R - RELAY ARRANQUE	1.00	41,283.56	15.00%	19.00 %	35,091.03
R - SWITCH DE ENCENDIDO	1.00	79,219.81	15.00%	19.00 %	67,336.84
R - LUBRICACION GUAYAS	1.00	24,546.98	15.00%	19.00 %	20,864.93

Subtotal Repuestos 1,046,505.58

Detalle mano de obra / servicios cargados a la Orden:

Ref-Descripción	Hr/C	V/unitario	Dsc%	IVA	V/Neto
S - MO - REPARACION CABLEADO ELECTRICO *	1.00	65,000.00	15.00 %	19.00 %	55,250.00
S - MO - TAPIZAR SILLIN *	1.00	65,000.00	15.00 %	19.00 %	55,250.00
S - MO - LUBRICACION GUAYAS	1.00	13,113.69	15.00 %	19.00 %	11,146.64
S - MO - ENGRASE CUNAS DIRECCION	1.00	26,227.38	15.00 %	19.00 %	22,293.27
S - MO - ACEITE 10W40 *	3.00	2,623.15	15.00 %	19.00 %	6,689.03
S - MO - CONJUNTO MANIJA EMBRAGUE	1.00	13,113.69	15.00 %	19.00 %	11,146.64
S - MO - FILTRO ACEITE	1.00	13,113.69	15.00 %	19.00 %	11,146.64
S - MO - LIQUIDO DE FRENOS	1.00	13,113.69	15.00 %	19.00 %	11,146.64
S - MO - LUZ STROBER TRASERA	1.00	13,113.69	15.00 %	19.00 %	11,146.64
S - MO - MANDO ENCENDIDO	1.00	13,113.69	15.00 %	19.00 %	11,146.64
S - MO - NIVELAR REFRIGERANTE *	1.00	18,000.00	15.00 %	19.00 %	15,300.00
S - MO - PERA FRENO TRASERO	1.00	13,113.69	15.00 %	19.00 %	11,146.64
S - MO - RELAY ARRANQUE	1.00	13,113.69	15.00 %	19.00 %	11,146.64
S - MO - SWITCH DE ENCENDIDO	1.00	26,227.38	15.00 %	19.00 %	22,293.27

Subtotal Servicios 266,248.69

Gran Total:

Subtotal : 1,312,754.27

IVA : 249,423.32

Ajuste al peso : 0.41

Valor Total : 1,562,178.00

Notas Adicionales:

Motivos Apertura : Mantenimiento Contrato

Fecha Prometido : 2023-03-25 Fecha Cierre : 2023-03-25

No existen pedidos pendientes para esta orden

Abonos la Orden: 0

* La Orden se encuentra: Cerrada *

* La Orden tiene espejo *

* La Orden no tiene plan *

* La Orden no tiene ningún contrato *

* La Orden no tiene planes asociados *

Impreso por Omega Cloud Versión .3.0. - Framesoft Solutions 900.266.799-2.



PRELIQUIDACIÓN ORDEN DE TRABAJO N° 63711
Omar Henry Cortés / Moto Mundial
79.204.832-5
Av CII 24 N° 100-80/92 / 4152498 - 5481004 3153294259
www.motomundial.com.co contacto@motomundial.com.co

Facturar a:

Nit/CC : 899999061-9
Cliente : SECRETARIA DISTRITAL DE MOVILIDAD
Tel: 3649400 0
Correo :
siifnacion.facturaelectronica@minhacienda.gov.co
Dir : CL 13 NRO. 37 - 35 PISO 3
Casillero : No.

Vehículo:

DDZ18E 17-7845
Suzuki / INAZUMA 250 /Motor: -
Km / Tipo : 104737.00 / Gasolina
Chasis / Cilindraje : - / 250
Modelo / Color : 2017 / UNIFORMADA
Apertura : 2023-03-21 Hoy : 2023-03-25

Rombo : No.

Apertura : 2023-03-21

Hoy : 2023-03-25

Detalle repuestos cargados a la Orden:

Ref-Descripción	Cantidad	V/unitario	Dsc%	IVA	V/Neto
R - BUJIA	2.00	13,389.26	15.00%	19.00 %	22,761.74
R - CUNAS DIRECCION	2.00	178,523.52	15.00%	19.00 %	303,489.98
R - FILTRO AIRE	1.00	62,483.23	15.00%	19.00 %	53,110.75
R - ORING BOMBA REFRIGERANTE *	1.00	25,000.00	15.00%	19.00 %	21,250.00
R - PASTILLAS FRENO DELANTERO	1.00	80,335.58	15.00%	19.00 %	68,285.24
R - PERA PRESION ACEITE *	1.00	90,000.00	15.00%	19.00 %	76,500.00
R - REFRIGERANTE DEL MOTOR	1.00	21,199.67	15.00%	19.00 %	18,019.72
R - RETENEDOR BOMBA DE AGUA *	1.00	45,000.00	15.00%	19.00 %	38,250.00
R - RODAMIENTO RUEDA DELANTERA	2.00	68,062.09	15.00%	19.00 %	115,705.55
R - SELLO MECÁNICO *	1.00	80,000.00	15.00%	19.00 %	68,000.00
Subtotal Repuestos					785,372.98

Detalle mano de obra / servicios cargados a la Orden:

Ref-Descripción	Hr/C	V/unitario	Dsc%	IVA	V/Neto
S - MO - SINCRONIZACION MOTOR	1.00	39,341.06	15.00 %	19.00 %	33,439.90
S - MO - ARREGLO STROBER *	1.00	40,000.00	15.00 %	19.00 %	34,000.00
S - MTO PREVENTIVO FUGAS DE REFRIGERANTE *	1.00	80,000.00	15.00 %	19.00 %	68,000.00
S - MO - LAVADA INYECTOR *	2.00	140,000.00	15.00 %	19.00 %	238,000.00
S - MO - BUJIA	2.00	2,623.15	15.00 %	19.00 %	4,459.36
S - MO - CUNAS DIRECCION	2.00	39,341.06	15.00 %	19.00 %	66,879.80
S - MO - FILTRO AIRE	1.00	13,113.69	15.00 %	19.00 %	11,146.64
S - MO - NIVELAR REFRIGERANTE *	1.00	18,000.00	15.00 %	19.00 %	15,300.00
S - MO - ORING BOMBA REFRIGERANTE *	1.00	2,623.15	15.00 %	19.00 %	2,229.68
S - MO - PERA PRESION ACEITE *	1.00	3,000.00	15.00 %	19.00 %	2,550.00
S - MO - RETENEDOR BOMBA DE AGUA *	1.00	13,113.69	15.00 %	19.00 %	11,146.64
S - MO - RODAMIENTO RUEDA DELANTERA	2.00	13,113.69	15.00 %	19.00 %	22,293.27
S - MO - SELLO MECÁNICO *	1.00	13,113.69	15.00 %	19.00 %	11,146.64
Subtotal Servicios					520,591.93

Gran Total:

Subtotal : 1,305,964.91
IVA : 248,133.33
Ajuste al peso : -0.24
Valor Total : 1,554,098.00

Notas Adicionales:

Motivos Apertura : Mantenimiento Contrato
Fecha Prometido : 2023-03-25 Fecha Cierre : 2023-03-25
No existen pedidos pendientes para esta orden
Abonos la Orden: 0
* La Orden se encuentra: Cerrada *
* La Orden tiene espejo *
* La Orden no tiene plan *
* La Orden no tiene ningún contrato *
* La Orden no tiene planes asociados *



PRELIQUIDACIÓN ORDEN DE TRABAJO N° 58720

Omar Henry Cortés / Moto Mundial

79.204.832-5

Av CII 24 N° 100-80/92 / 4152498 - 5481004 3153294259

www.motomundial.com.co contacto@motomundial.com.co

Facturar a:

Nit/CC : 899999061-9

Cliente : SECRETARIA DISTRITAL DE MOVILIDAD

Tel: 3649400 0

Correo :

siifnacion.facturaelectronica@minhacienda.gov.co

Dir : CL 13 NRO. 37 - 35 PISO 3

Casillero : No.

Rombo : No.

Apertura : 2022-08-22

Hoy : 2023-03-27

Vehículo:

AWS89D 17-6129

Suzuki / DL 650 /Motor: 1

Km / Tipo : 121469.00 / Gasolina

Chasis / Cilindraje : 1 / 650

Modelo / Color : 2009 / UNIFORMADA

Detalle repuestos cargados a la Orden:

Ref-Descripción	Cantidad	V/unitario	Dsc%	IVA	V/Neto
R - ACEITE	3.00	21,199.67	15.00%	19.00 %	54,059.16
R - BUJIA	4.00	17,852.35	15.00%	19.00 %	60,697.99
R - FILTRO ACEITE	1.00	39,052.02	15.00%	19.00 %	33,194.22
R - FILTRO AIRE	1.00	84,798.67	15.00%	19.00 %	72,078.87
R - KIT ARRASTRE	1.00	836,829.00	15.00%	19.00 %	711,304.65
R - LLANTA DELANTERA	1.00	200,838.96	15.00%	19.00 %	170,713.12
R - LLANTA TRASERA	1.00	273,364.14	15.00%	19.00 %	232,359.52
R - PASTILLAS FRENO DELANTERO DER	1.00	208,649.36	15.00%	19.00 %	177,351.96
R - PASTILLAS FRENO DELANTERO IZQ	1.00	211,996.68	15.00%	19.00 %	180,197.18
R - PASTILLAS FRENO TRASERA	1.00	167,365.80	15.00%	19.00 %	142,260.93
R - SWITCH DE ENCENDIDO	1.00	357,047.04	15.00%	19.00 %	303,489.98
R - ANILLOS	2.00	122,734.92	15.00%	19.00 %	208,649.36
R - EMPAQUE CULATIN	2.00	33,473.16	15.00%	19.00 %	56,904.37
R - EMPAQUE TAPA CLUTCH	1.00	41,283.56	15.00%	19.00 %	35,091.03
R - EMPAQUETADURA MOTOR	1.00	290,100.72	15.00%	19.00 %	246,585.61
R - ORING REFRIGERANTE *	2.00	40,000.00	15.00%	19.00 %	68,000.00
R - REFRIGERANTE DEL MOTOR	2.00	21,199.67	15.00%	19.00 %	36,039.44
R - RETEN LEVA CLUTCH	1.00	15,620.81	15.00%	19.00 %	13,277.69
R - RETENEDOR BOMBA DE AGUA *	1.00	45,000.00	15.00%	19.00 %	38,250.00
R - RETENEDOR EJE CAMBIOS	1.00	12,161.60	15.00%	19.00 %	10,337.36
R - RETENEDOR EJE SALIDA	1.00	18,968.12	15.00%	19.00 %	16,122.90
R - SELLO MECÁNICO *	1.00	80,000.00	15.00%	19.00 %	68,000.00
R - SELLO VALVULAS	8.00	12,050.75	15.00%	19.00 %	81,945.10
R - ORING BOMBA AGUA *	2.00	25,000.00	15.00%	19.00 %	42,500.00

Subtotal Repuestos 3,059,410.44

Detalle mano de obra / servicios cargados a la Orden:

Ref-Descripción	Hr/C	V/unitario	Dsc%	IVA	V/Neto
S - MO - SINCRONIZACION MOTOR	1.00	65,568.44	15.00 %	19.00 %	55,733.17
S - MO - ACEITE	3.00	2,623.15	15.00 %	19.00 %	6,689.03
S - MO - BUJIA	4.00	2,623.15	15.00 %	19.00 %	8,918.71
S - MO - FILTRO ACEITE	1.00	13,113.69	15.00 %	19.00 %	11,146.64
S - MO - FILTRO AIRE	1.00	26,227.38	15.00 %	19.00 %	22,293.27
S - MO - GUAYA ACELERADOR	2.00	26,227.38	15.00 %	19.00 %	44,586.55
S - MO - KIT ARRASTRE	1.00	26,227.38	15.00 %	19.00 %	22,293.27
S - MO - LLANTA DELANTERA	1.00	13,113.69	15.00 %	19.00 %	11,146.64
S - MO - LLANTA TRASERA	1.00	13,113.69	15.00 %	19.00 %	11,146.64
S - MO - PASTILLAS FRENO DELANTERO DER	1.00	13,113.69	15.00 %	19.00 %	11,146.64
S - MO - PASTILLAS FRENO DELANTERO IZQ	1.00	13,113.69	15.00 %	19.00 %	11,146.64
S - MO - PASTILLAS FRENO TRASERA	1.00	13,113.69	15.00 %	19.00 %	11,146.64
S - MO - SWITCH DE ENCENDIDO	1.00	26,227.38	15.00 %	19.00 %	22,293.27

S - MO - LAVADA INYECTOR *	2.00	140,000.00	15.00 %	19.00 %	238,000.00
S - MO - REPARACION CABEZA DE FUERZA	1.00	118,023.19	15.00 %	19.00 %	100,319.71
S - MO - ANILLOS	2.00	104,909.50	15.00 %	19.00 %	178,346.15
S - MO - EMPAQUE CULATIN	2.00	26,227.38	15.00 %	19.00 %	44,586.55
S - MO - EMPAQUE TAPA CLUTCH	1.00	26,227.38	15.00 %	19.00 %	22,293.27
S - MO - EMPAQUETADURA MOTOR	1.00	144,251.60	15.00 %	19.00 %	122,613.86
S - MO - REFRIGERANTE DEL MOTOR	2.00	26,227.38	15.00 %	19.00 %	44,586.55
S - MO - RETEN LEVA CLUTCH	1.00	13,113.69	15.00 %	19.00 %	11,146.64
S - MO - RETENEDOR EJE CAMBIOS	1.00	13,113.69	15.00 %	19.00 %	11,146.64
S - MO - RETENEDOR EJE SALIDA	1.00	131,137.92	15.00 %	19.00 %	111,467.23
S - MO - SELLO VALVULAS	8.00	78,682.13	15.00 %	19.00 %	535,038.48
S - MO - ORING BOMBA AGUA *	2.00	13,113.69	15.00 %	19.00 %	22,293.27
S - MO - ORING REFRIGERANTE *	2.00	13,113.69	15.00 %	19.00 %	22,293.27
S - MO - RETENEDOR BOMBA DE AGUA *	1.00	13,113.69	15.00 %	19.00 %	11,146.64
S - MO - SELLO MECÁNICO *	1.00	75,000.00	15.00 %	19.00 %	63,750.00

Subtotal Servicios 1,788,715.37

Gran Total:

Subtotal : 4,848,125.81

IVA : 921,143.86

Ajuste al peso : 0.33

Valor Total : 5,769,270.00

Notas Adicionales:

Motivos Apertura : Mantenimiento Contrato

Fecha Prometido : 2023-03-27 Fecha Cierre : 2023-03-27

No existen pedidos pendientes para esta orden

Abonos la Orden: 0

* La Orden se encuentra: Cerrada *

* La Orden tiene espejo *

* La Orden no tiene plan *

* La Orden no tiene ningún contrato *

* La Orden no tiene planes asociados *

Impreso por Omega Cloud Versión .3.0. - Framesoft Solutions 900.266.799-2.



PRELIQUIDACIÓN ORDEN DE TRABAJO N° 63376

Omar Henry Cortés / Moto Mundial

79.204.832-5

Av CII 24 N° 100-80/92 / 4152498 - 5481004 3153294259

www.motomundial.com.co contacto@motomundial.com.co

Facturar a:

Nit/CC : 899999061-9

Cliente : SECRETARIA DISTRITAL DE MOVILIDAD

Tel: 3649400 0

Correo :

siifnacion.facturaelectronica@minhacienda.gov.co

Dir : CL 13 NRO. 37 - 35 PISO 3

Casillero : No.

Rombo : No.

Apertura : 2023-03-03

Hoy : 2023-03-27

Vehículo:

DDZ38E

Suzuki / INAZUMA 250 / Motor: -

Km / Tipo : 90195.00 / Gasolina

Chasis / Cilindraje : - / 250

Modelo / Color : 2017 / UNIFORMADA

Detalle repuestos cargados a la Orden:

Ref-Descripción	Cantidad	V/unitario	Dsc%	IVA	V/Neto
R - CORONA BOBINA	1.00	814,513.56	15.00%	19.00 %	692,336.53
R - EMPAQUE TAPA VOLANTE	1.00	37,936.25	15.00%	19.00 %	32,245.81
R - ROSCA HELICOI *	1.00	30,000.00	15.00%	19.00 %	25,500.00
R - LUBRICACION GUAYAS	1.00	24,546.98	15.00%	19.00 %	20,864.93
Subtotal Repuestos					770,947.27

Detalle mano de obra / servicios cargados a la Orden:

Ref-Descripción	Hr/C	V/unitario	Dsc%	IVA	V/Neto
S - MO - ESCANEADA *	1.00	180,000.00	15.00 %	19.00 %	153,000.00
S - MO - REVISION SISTEMA DE CARGA *	1.00	55,000.00	15.00 %	19.00 %	46,750.00
S - MO - LUBRICACION GUAYAS	1.00	13,113.69	15.00 %	19.00 %	11,146.64
S - MO - CORONA BOBINA	1.00	26,227.38	15.00 %	19.00 %	22,293.27
S - MO - EMPAQUE TAPA VOLANTE	1.00	13,113.69	15.00 %	19.00 %	11,146.64
S - MO - ROSCA HELICOI *	1.00	19,000.00	15.00 %	19.00 %	16,150.00
Subtotal Servicios					260,486.55

Gran Total:

Subtotal : 1,031,433.82

IVA : 195,972.42

Ajuste al peso : -0.24

Valor Total : 1,227,406.00

Notas Adicionales:

Motivos Apertura : Contrato Mantenimiento

Fecha Prometido : 2023-03-27 Fecha Cierre : 2023-03-27

No existen pedidos pendientes para esta orden

Abonos la Orden: 0

* La Orden se encuentra: Cerrada *

* La Orden tiene espejo *

* La Orden no tiene plan *

* La Orden no tiene ningún contrato *

* La Orden no tiene planes asociados *

Impreso por Omega Cloud Versión .3.0. - Framesoft Solutions 900.266.799-2.

**PRELIQUIDACIÓN ORDEN DE TRABAJO N° 60574**

Omar Henry Cortés / Moto Mundial

79.204.832-5

Av CII 24 N° 100-80/92 / 4152498 - 5481004 3153294259

www.motomundial.com.co contacto@motomundial.com.co

Facturar a:

Nit/CC : 899999061-9

Cliente : SECRETARIA DISTRITAL DE MOVILIDAD

Tel: 3649400 0

Correo :

siifnacion.facturaelectronica@minhacienda.gov.co

Dir : CL 13 NRO. 37 - 35 PISO 3

Casillero : No.

Rombo : No.

Apertura : 2022-11-02

Hoy : 2023-03-27

Vehiculo:

OGC67E 17-9447

Suzuki / DR-X200 /Motor: -

Km / Tipo : 84078.00 / Gasolina

Chasis / Cilindraje : - / 200

Modelo / Color : 2018 / UNIFORMADA

Detalle repuestos cargados a la Orden:

Ref-Descripción	Cantidad	V/unitario	Dsc%	IVA	V/Neto
R - ACEITE 4T	1.00	21,199.67	15.00%	19.00 %	18,019.72
R - BANDAS FRENO TRASERO	1.00	58,020.14	15.00%	19.00 %	49,317.12
R - BUJIA	1.00	13,389.26	15.00%	19.00 %	11,380.87
R - CONJUNTO MANIJA EMBRAGUE	1.00	141,703.04	15.00%	19.00 %	120,447.58
R - CONJUNTO SWITCH *	1.00	250,000.00	15.00%	19.00 %	212,500.00
R - ESPEJO DERECHO	1.00	145,050.36	15.00%	19.00 %	123,292.81
R - FILTRO ACEITE	1.00	18,968.12	15.00%	19.00 %	16,122.90
R - FILTRO AIRE	1.00	62,483.23	15.00%	19.00 %	53,110.75
R - JUEGO CUACHOS MANILARES	1.00	36,820.48	15.00%	19.00 %	31,297.41
R - KIT ARRASTRE	1.00	569,043.72	15.00%	19.00 %	483,687.16
R - LLANTA DELANTERA	1.00	200,838.96	15.00%	19.00 %	170,713.12
R - LLANTA TRASERA	1.00	273,364.14	15.00%	19.00 %	232,359.52
R - PASTILLAS FRENO DELANTERO	1.00	80,335.58	15.00%	19.00 %	68,285.24
R - RODAMIENTO RUEDA DELANTERA	2.00	68,062.09	15.00%	19.00 %	115,705.55
R - RODAMIENTO RUEDA TRASERA	2.00	37,936.25	15.00%	19.00 %	64,491.63
R - TAPON CULATIN	1.00	18,968.12	15.00%	19.00 %	16,122.90
R - LUBRICACION GUAYAS	1.00	24,546.98	15.00%	19.00 %	20,864.93
Subtotal Repuestos					1,807,719.21

Detalle mano de obra / servicios cargados a la Orden:

Ref-Descripción	Hr/C	V/unitario	Dsc%	IVA	V/Neto
S - MO - SINCRONIZACION MOTOR	1.00	39,341.06	15.00 %	19.00 %	33,439.90
S - MO - MANTENIMIENTO SUSPENSION TRASERA *	1.00	75,000.00	15.00 %	19.00 %	63,750.00
S - MO - REPARACION CABLEADO ELECTRICO *	1.00	55,000.00	15.00 %	19.00 %	46,750.00
S - MO - LUBRICACION GUAYAS	1.00	13,113.69	15.00 %	19.00 %	11,146.64
S - MO - DESMONTAR Y SELLAR CULATIN	1.00	55,000.00	15.00 %	19.00 %	46,750.00
S - MO - ACEITE 4T	1.00	2,623.15	15.00 %	19.00 %	2,229.68
S - MO - BANDAS FRENO TRASERO	1.00	13,113.69	15.00 %	19.00 %	11,146.64
S - MO - BUJIA	1.00	2,623.15	15.00 %	19.00 %	2,229.68
S - MO - CONJUNTO MANIJA EMBRAGUE	1.00	13,113.69	15.00 %	19.00 %	11,146.64
S - MO - CONJUNTO SWITCH *	1.00	50,000.00	15.00 %	19.00 %	42,500.00
S - MO - ESPEJO DERECHO	1.00	13,113.69	15.00 %	19.00 %	11,146.64
S - MO - FILTRO ACEITE	1.00	13,113.69	15.00 %	19.00 %	11,146.64
S - MO - FILTRO AIRE	1.00	13,113.69	15.00 %	19.00 %	11,146.64
S - MO - JUEGO CUACHOS MANILARES	1.00	13,113.69	15.00 %	19.00 %	11,146.64
S - MO - KIT ARRASTRE	1.00	13,113.69	15.00 %	19.00 %	11,146.64
S - MO - LLANTA DELANTERA	1.00	13,113.69	15.00 %	19.00 %	11,146.64
S - MO - LLANTA TRASERA	1.00	13,113.69	15.00 %	19.00 %	11,146.64
S - MO - PASTILLAS FRENO DELANTERO	1.00	13,113.69	15.00 %	19.00 %	11,146.64
S - MO - RODAMIENTO RUEDA DELANTERA	2.00	13,113.69	15.00 %	19.00 %	22,293.27
S - MO - RODAMIENTO RUEDA TRASERA	2.00	13,113.69	15.00 %	19.00 %	22,293.27

S - MO - TAPON CULATIN 1.00 26,227.38 15.00 % 19.00 % 22,293.27

Subtotal Servicios 427,142.11

Gran Total:

Subtotal : 2,234,861.32

IVA : 424,623.63

Ajuste al peso : 0.05

Valor Total : 2,659,485.00

Notas Adicionales:

Motivos Apertura : Mantenimiento Contrato

Fecha Prometido : 2023-03-27 Fecha Cierre : 2023-03-27

No existen pedidos pendientes para esta orden

Abonos la Orden: 0

* La Orden se encuentra: Cerrada *

* La Orden tiene espejo *

* La Orden no tiene plan *

* La Orden no tiene ningún contrato *

* La Orden no tiene planes asociados *

Impreso por Omega Cloud Versión .3.0. - Framesoft Solutions 900.266.799-2.

PRELIQUIDACIÓN ORDEN DE TRABAJO N° 62400

Omar Henry Cortés / Moto Mundial

79.204.832-5

Av CII 24 N° 100-80/92 / 4152498 - 5481004 3153294259

www.motomundial.com.co contacto@motomundial.com.co

**Facturar a:**

Nit/CC : 899999061-9

Cliente : SECRETARIA DISTRITAL DE MOVILIDAD

Tel: 3649400 0

Correo :

siifnacion.facturaelectronica@minhacienda.gov.co

Dir : CL 13 NRO. 37 - 35 PISO 3

Casillero : No.

Rombo : No.

Apertura : 2023-01-18

Hoy : 2023-03-27

Vehículo:

OGC84E 17-9421

Suzuki / DR-X200 /Motor: -

Km / Tipo : 65683.00 / Gasolina

Chasis / Cilindraje : - / 200

Modelo / Color : 2018 / UNIFORMADA

Detalle repuestos cargados a la Orden:

Ref-Descripción	Cantidad	V/unitario	Dsc%	IVA	V/Neto
R - ACEITE 4T	1.00	21,199.67	15.00%	19.00 %	18,019.72
R - BANDAS FRENO TRASERO	1.00	58,020.14	15.00%	19.00 %	49,317.12
R - BOMBILLO FAROLA	1.00	39,052.02	15.00%	19.00 %	33,194.22
R - BOMBILLO STOP	1.00	10,041.95	15.00%	19.00 %	8,535.66
R - BUJIA	1.00	13,389.26	15.00%	19.00 %	11,380.87
R - CONJUNTO MANIJA EMBRAGUE	1.00	141,703.04	15.00%	19.00 %	120,447.58
R - EMPAQUE TAPA CLUTCH	1.00	27,894.30	15.00%	19.00 %	23,710.16
R - FILTRO ACEITE	1.00	18,968.12	15.00%	19.00 %	16,122.90
R - FILTRO AIRE	1.00	62,483.23	15.00%	19.00 %	53,110.75
R - LLANTA TRASERA	1.00	273,364.14	15.00%	19.00 %	232,359.52
R - NEUMATICO TRASERO	1.00	55,788.60	15.00%	19.00 %	47,420.31
R - RETEN LEVA CLUTCH	1.00	13,389.26	15.00%	19.00 %	11,380.87
R - SWITCH SIRENA	1.00	8,926.18	15.00%	19.00 %	7,587.25
R - TAPA CENTRO EMBRAGUE	1.00	73,640.95	15.00%	19.00 %	62,594.81
R - TAPON CULATIN	1.00	18,968.12	15.00%	19.00 %	16,122.90
R - LLANTA DELANTERA	1.00	200,838.96	15.00%	19.00 %	170,713.12
R - NEUMATICO DELANTERO	1.00	44,630.88	15.00%	19.00 %	37,936.25

Subtotal Repuestos 919,954.01

Detalle mano de obra / servicios cargados a la Orden:

Ref-Descripción	Hr/C	V/unitario	Dsc%	IVA	V/Neto
S - MO - SINCRONIZACION MOTOR	1.00	39,341.06	15.00 %	19.00 %	33,439.90
S - MO - MANTENIMIENTO SUSPENSION TRASERA *	1.00	75,000.00	15.00 %	19.00 %	63,750.00
S - MO - SOLDAR PARRILLA *	1.00	70,000.00	15.00 %	19.00 %	59,500.00
S - MO - REVISION ELECTRICA	1.00	26,227.38	15.00 %	19.00 %	22,293.27
S - MO - EMPAQUE TAPA CLUTCH	1.00	13,113.69	15.00 %	19.00 %	11,146.64
S - MO - DESMONTAR Y SELLAR CULATIN	1.00	55,000.00	15.00 %	19.00 %	46,750.00
S - MO - TAPA CENTRO EMBRAGUE	1.00	26,227.38	15.00 %	19.00 %	22,293.27
S - MO - ACEITE 4T	1.00	2,623.15	15.00 %	19.00 %	2,229.68
S - MO - BANDAS FRENO TRASERO	1.00	13,113.69	15.00 %	19.00 %	11,146.64
S - MO - BOMBILLO FAROLA	1.00	13,113.69	15.00 %	19.00 %	11,146.64
S - MO - BOMBILLO STOP	1.00	2,623.15	15.00 %	19.00 %	2,229.68
S - MO - BUJIA	1.00	2,623.15	15.00 %	19.00 %	2,229.68
S - MO - CONJUNTO MANIJA EMBRAGUE	1.00	13,113.69	15.00 %	19.00 %	11,146.64
S - MO - FILTRO ACEITE	1.00	13,113.69	15.00 %	19.00 %	11,146.64
S - MO - FILTRO AIRE	1.00	13,113.69	15.00 %	19.00 %	11,146.64
S - MO - LLANTA TRASERA	1.00	13,113.69	15.00 %	19.00 %	11,146.64
S - MO - NEUMATICO TRASERO	1.00	13,113.69	15.00 %	19.00 %	11,146.64
S - MO - RETEN LEVA CLUTCH	1.00	13,113.69	15.00 %	19.00 %	11,146.64
S - MO - SWITCH SIRENA	1.00	13,113.69	15.00 %	19.00 %	11,146.64
S - MO - TAPON CULATIN	1.00	26,227.38	15.00 %	19.00 %	22,293.27

S - MO - LLANTA DELANTERA	1.00	13,113.69	15.00 %	19.00 %	11,146.64
S - MO - NEUMATICO DELANTERO	1.00	13,113.69	15.00 %	19.00 %	11,146.64

Subtotal Servicios 410,768.43

Gran Total:

Subtotal : 1,330,722.44

IVA : 252,837.25

Ajuste al peso : 0.31

Valor Total : 1,583,560.00

Notas Adicionales:

Motivos Apertura : Mantenimiento Contrato

Fecha Prometido : 2023-03-27 Fecha Cierre : 2023-03-27

No existen pedidos pendientes para esta orden

Abonos la Orden: 0

* La Orden se encuentra: Cerrada *

* La Orden tiene espejo *

* La Orden no tiene plan *

* La Orden no tiene ningún contrato *

* La Orden no tiene planes asociados *

Impreso por Omega Cloud Versión .3.0. - Framesoft Solutions 900.266.799-2.



PRELIQUIDACIÓN ORDEN DE TRABAJO N° 62914
Omar Henry Cortés / Moto Mundial
79.204.832-5
Av CII 24 N° 100-80/92 / 4152498 - 5481004 3153294259
www.motomundial.com.co contacto@motomundial.com.co

Facturar a:

Nit/CC : 899999061-9
Cliente : SECRETARIA DISTRITAL DE MOVILIDAD
Tel: 3649400 0
Correo :
siifnacion.facturaelectronica@minhacienda.gov.co
Dir : CL 13 NRO. 37 - 35 PISO 3
Casillero : No. Rombo : No.

Vehículo:

OGD74E 17-9508
Suzuki / DR-X200 /Motor: 0
Km / Tipo : 85528.00 / Gasolina
Chasis / Cilindraje : 0 / 200
Modelo / Color : 2018 / UNIFORMDA
Apertura : 2023-02-09 Hoy : 2023-03-27

Detalle repuestos cargados a la Orden:

Ref-Descripción	Cantidad	V/unitario	Dsc%	IVA	V/Neto
R - ACEITE 4T	1.00	21,199.67	15.00%	19.00 %	18,019.72
R - RELAY ARRANQUE	1.00	41,283.56	15.00%	19.00 %	35,091.03
R - PERA FRENO DELANTERO	1.00	60,251.69	15.00%	19.00 %	51,213.94
R - LLANTA TRASERA	1.00	273,364.14	15.00%	19.00 %	232,359.52
R - KIT ARRASTRE	1.00	569,043.72	15.00%	19.00 %	483,687.16
R - FILTRO ACEITE	1.00	18,968.12	15.00%	19.00 %	16,122.90
R - DISCO FRENO DELANTERO	1.00	256,627.56	15.00%	19.00 %	218,133.43
Subtotal Repuestos					1,054,627.70

Detalle mano de obra / servicios cargados a la Orden:

Ref-Descripción	Hr/C	V/unitario	Dsc%	IVA	V/Neto
S - MO - RELAY ARRANQUE	1.00	13,113.69	15.00 %	19.00 %	11,146.64
S - MO - PERA FRENO DELANTERO	1.00	13,113.69	15.00 %	19.00 %	11,146.64
S - MO - LLANTA TRASERA	1.00	13,113.69	15.00 %	19.00 %	11,146.64
S - MO - KIT ARRASTRE	1.00	13,113.69	15.00 %	19.00 %	11,146.64
S - MO - FILTRO ACEITE	1.00	13,113.69	15.00 %	19.00 %	11,146.64
S - MO - DISCO FRENO DELANTERO	1.00	13,113.69	15.00 %	19.00 %	11,146.64
S - MO - ACEITE 4T	1.00	2,623.15	15.00 %	19.00 %	2,229.68
Subtotal Servicios					69,109.52

Gran Total:

Subtotal : 1,123,737.22
IVA : 213,510.07
Ajuste al peso : -0.29
Valor Total : 1,337,247.00

Notas Adicionales:

Motivos Apertura : Mantenimiento Contrato
Fecha Prometido : 2023-03-27 Fecha Cierre : 2023-03-27
No existen pedidos pendientes para esta orden
Abonos la Orden: 0
* La Orden se encuentra: Cerrada *
* La Orden tiene espejo *
* La Orden no tiene plan *
* La Orden no tiene ningún contrato *
* La Orden no tiene planes asociados *

PRELIQUIDACIÓN ORDEN DE TRABAJO N° 61993

Omar Henry Cortés / Moto Mundial

79.204.832-5

Av CII 24 N° 100-80/92 / 4152498 - 5481004 3153294259

www.motomundial.com.co contacto@motomundial.com.co

**Facturar a:**

Nit/CC : 899999061-9

Cliente : SECRETARIA DISTRITAL DE MOVILIDAD

Tel: 3649400 0

Correo :

siifnacion.facturaelectronica@minhacienda.gov.co

Dir : CL 13 NRO. 37 - 35 PISO 3

Casillero : No.

Rombo : No.

Apertura : 2023-01-05

Hoy : 2023-03-27

Vehículo:

OGC50E 17-9411

Suzuki / DR-X200 /Motor:

Km / Tipo : 79240.00 / Gasolina

Chasis / Cilindraje : - / 200

Modelo / Color : 2018 / UNIFORMADA

Detalle repuestos cargados a la Orden:

Ref-Descripción	Cantidad	V/unitario	Dsc%	IVA	V/Neto
R - ACEITE 4T	1.00	21,199.67	15.00%	19.00 %	18,019.72
R - BANDAS FRENO TRASERO	1.00	58,020.14	15.00%	19.00 %	49,317.12
R - BATERIA	1.00	164,018.48	15.00%	19.00 %	139,415.71
R - BOMBILLO STOP	1.00	10,041.95	15.00%	19.00 %	8,535.66
R - CUNAS DIRECCION	2.00	178,523.52	15.00%	19.00 %	303,489.98
R - DISCO FRENO DELANTERO	1.00	256,627.56	15.00%	19.00 %	218,133.43
R - FILTRO ACEITE	1.00	18,968.12	15.00%	19.00 %	16,122.90
R - GUAYA ACELERADOR	1.00	70,293.64	15.00%	19.00 %	59,749.59
R - GUAYA CLUTCH	1.00	78,104.04	15.00%	19.00 %	66,388.43
R - KIT ARRASTRE	1.00	569,043.72	15.00%	19.00 %	483,687.16
R - LLANTA DELANTERA	1.00	200,838.96	15.00%	19.00 %	170,713.12
R - LLANTA TRASERA	1.00	273,364.14	15.00%	19.00 %	232,359.52
R - MULETA LATERAL	1.00	156,208.08	15.00%	19.00 %	132,776.87
R - NEUMATICO DELANTERO	1.00	44,630.88	15.00%	19.00 %	37,936.25
R - NEUMATICO TRASERO	1.00	55,788.60	15.00%	19.00 %	47,420.31
R - PASTILLAS FRENO DELANTERO	1.00	80,335.58	15.00%	19.00 %	68,285.24
R - PERA FRENO TRASERO	1.00	49,093.97	15.00%	19.00 %	41,729.87
R - PITO	1.00	51,325.51	15.00%	19.00 %	43,626.68
R - RODAMIENTO RUEDA TRASERA	2.00	37,936.25	15.00%	19.00 %	64,491.63
Subtotal Repuestos					2,202,199.19

Detalle mano de obra / servicios cargados a la Orden:

Ref-Descripción	Hr/C	V/unitario	Dsc%	IVA	V/Neto
S - MO - REVISION ELECTRICA	1.00	26,227.38	15.00 %	19.00 %	22,293.27
S - MO - CENTRADA RIN TRASERO *	1.00	83,000.00	15.00 %	19.00 %	70,550.00
S - MO - ACEITE 4T	1.00	2,623.15	15.00 %	19.00 %	2,229.68
S - MO - BANDAS FRENO TRASERO	1.00	13,113.69	15.00 %	19.00 %	11,146.64
S - MO - BATERIA	1.00	13,113.69	15.00 %	19.00 %	11,146.64
S - MO - BOMBILLO STOP	1.00	2,623.15	15.00 %	19.00 %	2,229.68
S - MO - CUNAS DIRECCION	2.00	39,341.06	15.00 %	19.00 %	66,879.80
S - MO - DISCO FRENO DELANTERO	1.00	13,113.69	15.00 %	19.00 %	11,146.64
S - MO - FILTRO ACEITE	1.00	13,113.69	15.00 %	19.00 %	11,146.64
S - MO - GUAYA ACELERADOR	1.00	13,113.69	15.00 %	19.00 %	11,146.64
S - MO - GUAYA CLUTCH	1.00	13,113.69	15.00 %	19.00 %	11,146.64
S - MO - KIT ARRASTRE	1.00	13,113.69	15.00 %	19.00 %	11,146.64
S - MO - LLANTA DELANTERA	1.00	13,113.69	15.00 %	19.00 %	11,146.64
S - MO - LLANTA TRASERA	1.00	13,113.69	15.00 %	19.00 %	11,146.64
S - MO - MULETA LATERAL	1.00	13,113.69	15.00 %	19.00 %	11,146.64
S - MO - NEUMATICO DELANTERO	1.00	13,113.69	15.00 %	19.00 %	11,146.64
S - MO - NEUMATICO TRASERO	1.00	13,113.69	15.00 %	19.00 %	11,146.64
S - MO - PASTILLAS FRENO DELANTERO	1.00	13,113.69	15.00 %	19.00 %	11,146.64

S - MO - PERA FRENO TRASERO	1.00	13,113.69	15.00 %	19.00 %	11,146.64
S - MO - PITO	1.00	2,623.15	15.00 %	19.00 %	2,229.68
S - MO - RODAMIENTO RUEDA TRASERA	2.00	13,113.69	15.00 %	19.00 %	22,293.27

Subtotal Servicios 344,758.34

Gran Total:

Subtotal : 2,546,957.53

IVA : 483,921.92

Ajuste al peso : -0.45

Valor Total : 3,030,879.00

Notas Adicionales:

Motivos Apertura : Mantenimiento Contrato

Fecha Prometido : 2023-03-27 Fecha Cierre : 2023-03-27

No existen pedidos pendientes para esta orden

Abonos la Orden: 0

* La Orden se encuentra: Cerrada *

* La Orden tiene espejo *

* La Orden no tiene plan *

* La Orden no tiene ningún contrato *

* La Orden no tiene planes asociados *

Impreso por Omega Cloud Versión .3.0. - Framesoft Solutions 900.266.799-2.



PRELIQUIDACIÓN ORDEN DE TRABAJO N° 62865
Omar Henry Cortés / Moto Mundial
79.204.832-5
Av CII 24 N° 100-80/92 / 4152498 - 5481004 3153294259
www.motomundial.com.co contacto@motomundial.com.co

Facturar a:

Nit/CC : 899999061-9
Cliente : SECRETARIA DISTRITAL DE MOVILIDAD
Tel: 3649400 0
Correo :
siifnacion.facturaelectronica@minhacienda.gov.co
Dir : CL 13 NRO. 37 - 35 PISO 3
Casillero : No. Rombo : No.

Vehículo:

DDZ46E 17-7935
Suzuki / INAZUMA 250 /Motor: 0
Km / Tipo : 0.00 / Gasolina
Chasis / Cilindraje : 0 / 250
Modelo / Color : 2017 / UNIFORMADA
Apertura : 2023-02-07 Hoy : 2023-03-28

Orden sin repuestos

Detalle mano de obra / servicios cargados a la Orden:

Ref-Descripción	Hr/C	V/unitario	Dsc%	IVA	V/Neto
S - MO - REPARACION CABLEADO ELECTRICO *	1.00	65,000.00	15.00 %	19.00 %	55,250.00

Subtotal Servicios 55,250.00

Gran Total:

Subtotal : 55,250.00
IVA : 10,497.50
Ajuste al peso : 0.50
Valor Total : 65,748.00

Notas Adicionales:

Motivos Apertura : Mantenimiento Contrato
Fecha Prometido : 2023-03-28 Fecha Cierre : 2023-03-28
No existen pedidos pendientes para esta orden
Abonos la Orden: 0
* La Orden se encuentra: Cerrada *
* La Orden tiene espejo *
* La Orden no tiene plan *
* La Orden no tiene ningún contrato *
* La Orden no tiene planes asociados *

Impreso por Omega Cloud Versión .3.0. - Framesoft Solutions 900.266.799-2.



PRELIQUIDACIÓN ORDEN DE TRABAJO N° 63698

Omar Henry Cortés / Moto Mundial

79.204.832-5

Av CII 24 N° 100-80/92 / 4152498 - 5481004 3153294259

www.motomundial.com.co contacto@motomundial.com.co

Facturar a:

Nit/CC : 899999061-9

Cliente : SECRETARIA DISTRITAL DE MOVILIDAD

Tel: 3649400 0

Correo :

siifnacion.facturaelectronica@minhacienda.gov.co

Dir : CL 13 NRO. 37 - 35 PISO 3

Casillero : No.

Rombo : No.

Apertura : 2023-03-21

Hoy : 2023-03-28

Vehiculo:

OGD27E 17-9456

Suzuki / DR-X200 /Motor: H4020234685

Km / Tipo : 77274.00 / Gasolina

Chasis / Cilindraje : 9FSSH42A0JC028592 / 200

Modelo / Color : 2018 / UNIFORMADA

Detalle repuestos cargados a la Orden:

Ref-Descripción	Cantidad	V/unitario	Dsc%	IVA	V/Neto
R - ACEITE 4T	1.00	21,199.67	15.00%	19.00 %	18,019.72
R - BANDAS FRENO TRASERO	1.00	58,020.14	15.00%	19.00 %	49,317.12
R - BATERIA	1.00	164,018.48	15.00%	19.00 %	139,415.71
R - BOMBILLO FAROLA	1.00	39,052.02	15.00%	19.00 %	33,194.22
R - BOMBILLO STOP	1.00	10,041.95	15.00%	19.00 %	8,535.66
R - BUJIA	1.00	13,389.26	15.00%	19.00 %	11,380.87
R - FILTRO ACEITE	1.00	18,968.12	15.00%	19.00 %	16,122.90
R - FILTRO AIRE	1.00	62,483.23	15.00%	19.00 %	53,110.75
R - GUAYA ACELERADOR	1.00	70,293.64	15.00%	19.00 %	59,749.59
R - GUAYA CLUTCH	1.00	78,104.04	15.00%	19.00 %	66,388.43
R - LIQUIDO DE FRENOS	1.00	24,546.98	15.00%	19.00 %	20,864.93
R - LLANTA DELANTERA	1.00	200,838.96	15.00%	19.00 %	170,713.12
R - LLAVE PASO COMBUSTIBLE	1.00	217,575.54	15.00%	19.00 %	184,939.21
R - NEUMATICO DELANTERO	1.00	44,630.88	15.00%	19.00 %	37,936.25
R - PASTILLAS FRENO DELANTERO	1.00	80,335.58	15.00%	19.00 %	68,285.24
R - PERA FRENO TRASERO	1.00	49,093.97	15.00%	19.00 %	41,729.87
R - PERA MANIGUETA EMBRAGUE	1.00	21,199.67	15.00%	19.00 %	18,019.72
R - RODAMIENTO RUEDA TRASERA	2.00	37,936.25	15.00%	19.00 %	64,491.63
R - TAPON CULATIN	1.00	18,968.12	15.00%	19.00 %	16,122.90
Subtotal Repuestos					1,078,337.84

Detalle mano de obra / servicios cargados a la Orden:

Ref-Descripción	Hr/C	V/unitario	Dsc%	IVA	V/Neto
S - MO - SINCRONIZACION MOTOR	1.00	39,341.06	15.00 %	19.00 %	33,439.90
S - MO - DESMONTAR Y SELLAR CULATIN	1.00	55,000.00	15.00 %	19.00 %	46,750.00
S - MO - ACEITE 4T	1.00	2,623.15	15.00 %	19.00 %	2,229.68
S - MO - BANDAS FRENO TRASERO	1.00	13,113.69	15.00 %	19.00 %	11,146.64
S - MO - BATERIA	1.00	13,113.69	15.00 %	19.00 %	11,146.64
S - MO - BOMBILLO FAROLA	1.00	13,113.69	15.00 %	19.00 %	11,146.64
S - MO - BOMBILLO STOP	1.00	2,623.15	15.00 %	19.00 %	2,229.68
S - MO - BUJIA	1.00	2,623.15	15.00 %	19.00 %	2,229.68
S - MO - FILTRO ACEITE	1.00	13,113.69	15.00 %	19.00 %	11,146.64
S - MO - FILTRO AIRE	1.00	13,113.69	15.00 %	19.00 %	11,146.64
S - MO - GUAYA ACELERADOR	1.00	13,113.69	15.00 %	19.00 %	11,146.64
S - MO - GUAYA CLUTCH	1.00	13,113.69	15.00 %	19.00 %	11,146.64
S - MO - LIQUIDO DE FRENOS	1.00	13,113.69	15.00 %	19.00 %	11,146.64
S - MO - LLANTA DELANTERA	1.00	13,113.69	15.00 %	19.00 %	11,146.64
S - MO - LLAVE PASO COMBUSTIBLE	1.00	26,227.38	15.00 %	19.00 %	22,293.27
S - MO - NEUMATICO DELANTERO	1.00	13,113.69	15.00 %	19.00 %	11,146.64
S - MO - PASTILLAS FRENO DELANTERO	1.00	13,113.69	15.00 %	19.00 %	11,146.64
S - MO - PERA FRENO TRASERO	1.00	13,113.69	15.00 %	19.00 %	11,146.64

S - MO - PERA MANIGUETA EMBRAGUE	1.00	13,113.69	15.00 %	19.00 %	11,146.64
S - MO - RODAMIENTO RUEDA TRASERA	2.00	13,113.69	15.00 %	19.00 %	22,293.27
S - MO - TAPON CULATIN	1.00	26,227.38	15.00 %	19.00 %	22,293.27

Subtotal Servicios 298,665.07

Gran Total:

Subtotal : 1,377,002.91

IVA : 261,630.54

Ajuste al peso : -0.45

Valor Total : 1,638,633.00

Notas Adicionales:

Motivos Apertura : Contrato Mantenimiento

Fecha Prometido : 2023-03-28 Fecha Cierre : 2023-03-28

No existen pedidos pendientes para esta orden

Abonos la Orden: 0

* La Orden se encuentra: Cerrada *

* La Orden tiene espejo *

* La Orden no tiene plan *

* La Orden no tiene ningún contrato *

* La Orden no tiene planes asociados *

Impreso por Omega Cloud Versión .3.0. - Framesoft Solutions 900.266.799-2.



PRELIQUIDACIÓN ORDEN DE TRABAJO N° 61995

Omar Henry Cortés / Moto Mundial

79.204.832-5

Av CII 24 N° 100-80/92 / 4152498 - 5481004 3153294259

www.motomundial.com.co contacto@motomundial.com.co

Facturar a:

Nit/CC : 899999061-9

Cliente : SECRETARIA DISTRITAL DE MOVILIDAD

Tel: 3649400 0

Correo :

siifnacion.facturaelectronica@minhacienda.gov.co

Dir : CL 13 NRO. 37 - 35 PISO 3

Casillero : No.

Rombo : No.

Apertura : 2023-01-05

Hoy : 2023-03-28

Vehículo:

OJQ24D 17-6702

Suzuki / INAZUMA 250 /Motor: -

Km / Tipo : 131875.00 / Gasolina

Chasis / Cilindraje : - / 250

Modelo / Color : 2015 / UNIFORMADA

Detalle repuestos cargados a la Orden:

Ref-Descripción	Cantidad	V/unitario	Dsc%	IVA	V/Neto
R - ACEITE 10W40 *	3.00	50,000.00	15.00%	19.00 %	127,500.00
R - ACEITE HIDRAULICO	1.00	25,662.76	15.00%	19.00 %	21,813.35
R - BATERIA	1.00	164,018.48	15.00%	19.00 %	139,415.71
R - CAPUCHON BUJIA	2.00	18,968.12	15.00%	19.00 %	32,245.80
R - CONJUNTO SWITCH *	1.00	450,000.00	15.00%	19.00 %	382,500.00
R - DISCO FRENO DELANTERO	1.00	256,627.56	15.00%	19.00 %	218,133.43
R - ORING BOMBA REFRIGERANTE *	1.00	25,000.00	15.00%	19.00 %	21,250.00
R - ORING PERA NEUTRO	1.00	7,253.04	15.00%	19.00 %	6,165.08
R - PERA NEUTRO *	1.00	50,000.00	15.00%	19.00 %	42,500.00
R - PERA PRESION ACEITE *	1.00	90,000.00	15.00%	19.00 %	76,500.00
R - REFRIGERANTE DEL MOTOR	1.00	21,199.67	15.00%	19.00 %	18,019.72
R - RETENEDOR BOMBA DE AGUA *	1.00	45,000.00	15.00%	19.00 %	38,250.00
R - RETENEDORES TELESCOPICOS	2.00	66,946.32	15.00%	19.00 %	113,808.74
R - SELLO MECÁNICO *	1.00	80,000.00	15.00%	19.00 %	68,000.00
Subtotal Repuestos					1,306,101.83

Detalle mano de obra / servicios cargados a la Orden:

Ref-Descripción	Hr/C	V/unitario	Dsc%	IVA	V/Neto
S - MO - REVISION ELECTRICA	1.00	26,227.38	15.00 %	19.00 %	22,293.27
S - MO - EMBOBINADO CORONA *	1.00	300,000.00	15.00 %	19.00 %	255,000.00
S - MO - ACEITE 10W40 *	3.00	2,623.15	15.00 %	19.00 %	6,689.03
S - MO - ACEITE HIDRAULICO	1.00	26,227.38	15.00 %	19.00 %	22,293.27
S - MO - BATERIA	1.00	13,113.69	15.00 %	19.00 %	11,146.64
S - MO - CAPUCHON BUJIA	2.00	2,623.15	15.00 %	19.00 %	4,459.36
S - MO - ARREGLO BOMBA DE GASOLINA *	1.00	420,000.00	15.00 %	19.00 %	357,000.00
S - MO - CONJUNTO SWITCH *	1.00	50,000.00	15.00 %	19.00 %	42,500.00
S - MO - DISCO FRENO DELANTERO	1.00	13,113.69	15.00 %	19.00 %	11,146.64
S - MO - NIVELAR REFRIGERANTE *	1.00	18,000.00	15.00 %	19.00 %	15,300.00
S - MO - ORING BOMBA REFRIGERANTE *	1.00	2,623.15	15.00 %	19.00 %	2,229.68
S - MO - ORING PERA NEUTRO	1.00	13,113.69	15.00 %	19.00 %	11,146.64
S - MO - PERA NEUTRO *	1.00	23,000.00	15.00 %	19.00 %	19,550.00
S - MO - PERA PRESION ACEITE *	1.00	3,000.00	15.00 %	19.00 %	2,550.00
S - MO - RETENEDOR BOMBA DE AGUA *	1.00	13,113.69	15.00 %	19.00 %	11,146.64
S - MO - RETENEDORES TELESCOPICOS	2.00	39,341.06	15.00 %	19.00 %	66,879.80
S - MO - SELLO MECÁNICO *	1.00	13,113.69	15.00 %	19.00 %	11,146.64
Subtotal Servicios					872,477.61

Gran Total:

Subtotal : 2,178,579.44

IVA : 413,930.09

Ajuste al peso : 0.47

Valor Total : 2,592,510.00

Notas Adicionales:

Motivos Apertura : Contrato Mantenimiento

Fecha Prometido : 2023-03-28 Fecha Cierre : 2023-03-28

No existen pedidos pendientes para esta orden

Abonos la Orden: 0

* La Orden se encuentra: Cerrada *

* La Orden tiene espejo *

* La Orden no tiene plan *

* La Orden no tiene ningún contrato *

* La Orden no tiene planes asociados *

Impreso por Omega Cloud Versión .3.0. - Framesoft Solutions 900.266.799-2.



PRELIQUIDACIÓN ORDEN DE TRABAJO N° 63116

Omar Henry Cortés / Moto Mundial

79.204.832-5

Av CII 24 N° 100-80/92 / 4152498 - 5481004 3153294259

www.motomundial.com.co contacto@motomundial.com.co

Facturar a:

Nit/CC : 899999061-9

Cliente : SECRETARIA DISTRITAL DE MOVILIDAD

Tel: 3649400 0

Correo :

siifnacion.facturaelectronica@minhacienda.gov.co

Dir : CL 13 NRO. 37 - 35 PISO 3

Casillero : No.

Rombo : No.

Apertura : 2023-02-30

Hoy : 2023-03-28

Vehículo:

DDR78E 17-7820

Suzuki / INAZUMA 250 /Motor: -

Km / Tipo : 110016.00 / Gasolina

Chasis / Cilindraje : - / 250

Modelo / Color : 2014 / UNIFORMADA

Detalle repuestos cargados a la Orden:

Ref-Descripción	Cantidad	V/unitario	Dsc%	IVA	V/Neto
R - ACEITE 10W40 *	3.00	50,000.00	15.00%	19.00 %	127,500.00
R - ACEITE HIDRAULICO	1.00	25,662.76	15.00%	19.00 %	21,813.35
R - SWITCH DE ENCENDIDO	1.00	79,219.81	15.00%	19.00 %	67,336.84
R - DISCO FRENO TRASERO	1.00	245,469.84	15.00%	19.00 %	208,649.36
R - FILTRO ACEITE	1.00	18,968.12	15.00%	19.00 %	16,122.90
R - GUAYA ACELERADOR	1.00	70,293.64	15.00%	19.00 %	59,749.59
R - KIT ARRASTRE	1.00	569,043.72	15.00%	19.00 %	483,687.16
R - LIQUIDO DE FRENOS	1.00	24,546.98	15.00%	19.00 %	20,864.93
R - PASTILLAS FRENO TRASERA	1.00	111,577.20	15.00%	19.00 %	94,840.62
R - REFRIGERANTE DEL MOTOR	1.00	21,199.67	15.00%	19.00 %	18,019.72
R - RETENEDORES TELESCOPICOS	2.00	66,946.32	15.00%	19.00 %	113,808.74
R - RODAMIENTO RUEDA TRASERA	3.00	37,936.25	15.00%	19.00 %	96,737.44
R - TAPON CARTER	1.00	17,852.35	15.00%	19.00 %	15,174.50
Subtotal Repuestos					1,344,305.15

Detalle mano de obra / servicios cargados a la Orden:

Ref-Descripción	Hr/C	V/unitario	Dsc%	IVA	V/Neto
S - MO - REVISION ELECTRICA	1.00	26,227.38	15.00 %	19.00 %	22,293.27
S - MO - ENGRASE CUNAS DIRECCION	1.00	26,227.38	15.00 %	19.00 %	22,293.27
S - MO - ENDEREZADA BARRAS *	2.00	170,000.00	15.00 %	19.00 %	289,000.00
S - MO - ACEITE 10W40 *	3.00	2,623.15	15.00 %	19.00 %	6,689.03
S - MO - ACEITE HIDRAULICO	1.00	26,227.38	15.00 %	19.00 %	22,293.27
S - MO - SWITCH DE ENCENDIDO	1.00	26,227.38	15.00 %	19.00 %	22,293.27
S - MO - DISCO FRENO TRASERO	1.00	13,113.69	15.00 %	19.00 %	11,146.64
S - MO - FILTRO ACEITE	1.00	13,113.69	15.00 %	19.00 %	11,146.64
S - MO - GUAYA ACELERADOR	1.00	13,113.69	15.00 %	19.00 %	11,146.64
S - MO - KIT ARRASTRE	1.00	13,113.69	15.00 %	19.00 %	11,146.64
S - MO - LIQUIDO DE FRENOS	1.00	13,113.69	15.00 %	19.00 %	11,146.64
S - MO - PASTILLAS FRENO TRASERA	1.00	13,113.69	15.00 %	19.00 %	11,146.64
S - MO - REFRIGERANTE DEL MOTOR	1.00	26,227.38	15.00 %	19.00 %	22,293.27
S - MO - RETENEDORES TELESCOPICOS	2.00	39,341.06	15.00 %	19.00 %	66,879.80
S - MO - RODAMIENTO RUEDA TRASERA	3.00	13,113.69	15.00 %	19.00 %	33,439.91
S - MO - TAPON CARTER	1.00	13,113.69	15.00 %	19.00 %	11,146.64
Subtotal Servicios					585,501.57

Gran Total:

Subtotal : 1,929,806.72

IVA : 366,663.27

Ajuste al peso : 0.01

Valor Total : 2,296,470.00

Notas Adicionales:

Motivos Apertura : Mantenimiento Contrato

Fecha Prometido : 2023-03-28 Fecha Cierre : 2023-03-28

No existen pedidos pendientes para esta orden

Abonos la Orden: 0

* La Orden se encuentra: Cerrada *

* La Orden tiene espejo *

* La Orden no tiene plan *

* La Orden no tiene ningún contrato *

* La Orden no tiene planes asociados *

Impreso por Omega Cloud Versión .3.0. - Framesoft Solutions 900.266.799-2.



PRELIQUIDACIÓN ORDEN DE TRABAJO N° 63374

Omar Henry Cortés / Moto Mundial

79.204.832-5

Av CII 24 N° 100-80/92 / 4152498 - 5481004 3153294259

www.motomundial.com.co contacto@motomundial.com.co

Facturar a:

Nit/CC : 899999061-9

Cliente : SECRETARIA DISTRITAL DE MOVILIDAD

Tel: 3649400 0

Correo :

siifnacion.facturaelectronica@minhacienda.gov.co

Dir : CL 13 NRO. 37 - 35 PISO 3

Casillero : No.

Rombo : No.

Apertura : 2023-03-03

Hoy : 2023-03-28

Vehiculo:

OFS42E 17-1-0114

Suzuki / DR-X200 /Motor: -

Km / Tipo : 60482.00 / Gasolina

Chasis / Cilindraje : - / 200

Modelo / Color : 2019 / UNIFORMADO

Detalle repuestos cargados a la Orden:

Ref-Descripción	Cantidad	V/unitario	Dsc%	IVA	V/Neto
R - ACEITE 4T	1.00	21,199.67	15.00%	19.00 %	18,019.72
R - BANDAS FRENO TRASERO	1.00	58,020.14	15.00%	19.00 %	49,317.12
R - BUJIA	1.00	13,389.26	15.00%	19.00 %	11,380.87
R - DIAFRAGMA CARBURADOR	1.00	75,872.50	15.00%	19.00 %	64,491.63
R - EMPAQUE CULATIN	1.00	41,283.56	15.00%	19.00 %	35,091.03
R - EMPAQUE TAPA VALVULA	2.00	13,389.26	15.00%	19.00 %	22,761.74
R - FILTRO ACEITE	1.00	18,968.12	15.00%	19.00 %	16,122.90
R - FILTRO AIRE	1.00	62,483.23	15.00%	19.00 %	53,110.75
R - KIT BUJES TIJERA COMPLETO	1.00	156,208.08	15.00%	19.00 %	132,776.87
R - PASTILLAS FRENO DELANTERO	1.00	80,335.58	15.00%	19.00 %	68,285.24
R - PERA FRENO DELANTERO	1.00	60,251.69	15.00%	19.00 %	51,213.94
R - PERA FRENO TRASERO	1.00	49,093.97	15.00%	19.00 %	41,729.87
R - PISTAS RODAMIENTO TRASERO *	1.00	70,000.00	15.00%	19.00 %	59,500.00
R - PULVERIZADOR	1.00	66,946.32	15.00%	19.00 %	56,904.37
R - RODAMIENTO RUEDA TRASERA	2.00	37,936.25	15.00%	19.00 %	64,491.63
R - SWITCH DE ENCENDIDO	1.00	79,219.81	15.00%	19.00 %	67,336.84
R - TAPON CULATIN	1.00	18,968.12	15.00%	19.00 %	16,122.90
R - EMPAQUETADURA MORDAZA DELANTERA *	1.00	73,000.00	15.00%	19.00 %	62,050.00
R - GUAYA VELOCIMETRO	1.00	50,209.74	15.00%	19.00 %	42,678.28
R - MANZANA VELOCIMETRO *	1.00	300,000.00	15.00%	19.00 %	255,000.00
Subtotal Repuestos					1,188,385.70

Detalle mano de obra / servicios cargados a la Orden:

Ref-Descripción	Hr/C	V/unitario	Dsc%	IVA	V/Neto
S - MO - SINCRONIZACION MOTOR	1.00	39,341.06	15.00 %	19.00 %	33,439.90
S - MO - DESMONTAR Y SELLAR CULATIN	1.00	55,000.00	15.00 %	19.00 %	46,750.00
S - MO - ENCAMIZAR CAMPANA *	1.00	120,000.00	15.00 %	19.00 %	102,000.00
S - MO - ENGRASE CUNAS DIRECCION	1.00	26,227.38	15.00 %	19.00 %	22,293.27
S - MO - MANTENIMIENTO MORDAZA DELANTERA *	1.00	48,000.00	15.00 %	19.00 %	40,800.00
S - MO - ACEITE 4T	1.00	2,623.15	15.00 %	19.00 %	2,229.68
S - MO - BANDAS FRENO TRASERO	1.00	13,113.69	15.00 %	19.00 %	11,146.64
S - MO - BUJIA	1.00	2,623.15	15.00 %	19.00 %	2,229.68
S - MO - DIAFRAGMA CARBURADOR	1.00	26,227.38	15.00 %	19.00 %	22,293.27
S - MO - EMPAQUE CULATIN	1.00	13,113.69	15.00 %	19.00 %	11,146.64
S - MO - EMPAQUE TAPA VALVULA	2.00	13,113.69	15.00 %	19.00 %	22,293.27
S - MO - FILTRO ACEITE	1.00	13,113.69	15.00 %	19.00 %	11,146.64
S - MO - FILTRO AIRE	1.00	13,113.69	15.00 %	19.00 %	11,146.64
S - MO - KIT BUJES TIJERA COMPLETO	1.00	39,341.06	15.00 %	19.00 %	33,439.90
S - MO - PASTILLAS FRENO DELANTERO	1.00	13,113.69	15.00 %	19.00 %	11,146.64
S - MO - PERA FRENO DELANTERO	1.00	13,113.69	15.00 %	19.00 %	11,146.64
S - MO - PERA FRENO TRASERO	1.00	13,113.69	15.00 %	19.00 %	11,146.64

S - MO - PISTAS RODAMIENTO TRASERO *	1.00	15,000.00	15.00 %	19.00 %	12,750.00
S - MO - PULVERIZADOR	1.00	26,227.38	15.00 %	19.00 %	22,293.27
S - MO - RODAMIENTO RUEDA TRASERA	2.00	13,113.69	15.00 %	19.00 %	22,293.27
S - MO - SWITCH DE ENCENDIDO	1.00	26,227.38	15.00 %	19.00 %	22,293.27
S - MO - TAPON CULATIN	1.00	26,227.38	15.00 %	19.00 %	22,293.27
S - MO - EMPAQUETADURA MORDAZA DELANTERA *	1.00	2,623.15	15.00 %	19.00 %	2,229.68
S - MO - GUAYA VELOCIMETRO	1.00	13,113.69	15.00 %	19.00 %	11,146.64
S - MO - MANZANA VELOCIMETRO *	1.00	20,000.00	15.00 %	19.00 %	17,000.00

Subtotal Servicios 538,094.85

Gran Total:

Subtotal : 1,726,480.55

IVA : 328,031.30

Ajuste al peso : 0.15

Valor Total : 2,054,512.00

Notas Adicionales:

Motivos Apertura : Contrato Mantenimiento

Fecha Prometido : 2023-03-28 Fecha Cierre : 2023-03-28

No existen pedidos pendientes para esta orden

Abonos la Orden: 0

* La Orden se encuentra: Cerrada *

* La Orden tiene espejo *

* La Orden no tiene plan *

* La Orden no tiene ningún contrato *

* La Orden no tiene planes asociados *

Impreso por Omega Cloud Versión .3.0. - Framesoft Solutions 900.266.799-2.



Omar Henry Cortés / Moto Mundial
79.204.832-5
Av CII 24 N° 100-80/92 / 4152498 - 5481004 3153294259
www.motomundial.com.co contacto@motomundial.com.co

Facturar a:

Nit/CC : 899999061-9
Cliente : SECRETARIA DISTRITAL DE MOVILIDAD
Tel: 3649400 0
Correo :
siifnacion.facturaelectronica@minhacienda.gov.co
Dir : CL 13 NRO. 37 - 35 PISO 3
Casillero : No.

Vehículo:

OFS03E 17-1-0075
Suzuki / DR-X200 /Motor: -
Km / Tipo : 45843.00 / Gasolina
Chasis / Cilindraje : - / 200
Modelo / Color : 2019 / UNIFORMADA
Apertura : 2023-03-28 Hoy : 2023-03-28

Detalle repuestos cargados a la Orden:

Ref-Descripción	Cantidad	V/unitario	Dsc%	IVA	V/Neto
R - BATERIA	1.00	164,018.48	15.00%	19.00 %	139,415.71
R - REGULADOR CORRIENTE	1.00	109,345.66	15.00%	19.00 %	92,943.81
Subtotal Repuestos					232,359.52

Detalle mano de obra / servicios cargados a la Orden:

Ref-Descripción	Hr/C	V/unitario	Dsc%	IVA	V/Neto
S - MO - REVISION ELECTRICA	1.00	26,227.38	15.00 %	19.00 %	22,293.27
S - MO - BATERIA	1.00	13,113.69	15.00 %	19.00 %	11,146.64
S - MO - REGULADOR CORRIENTE	1.00	13,113.69	15.00 %	19.00 %	11,146.64
Subtotal Servicios					44,586.55

Gran Total:

Subtotal : 276,946.07
IVA : 52,619.74
Ajuste al peso : 0.19
Valor Total : 329,566.00

Notas Adicionales:

Motivos Apertura : Mantenimiento Contrato
Fecha Prometido : 2023-03-28 Fecha Cierre : 2023-03-28
No existen pedidos pendientes para esta orden
Abonos la Orden: 0
* La Orden se encuentra: Cerrada *
* La Orden tiene espejo *
* La Orden no tiene plan *
* La Orden no tiene ningún contrato *
* La Orden no tiene planes asociados *

Impreso por Omega Cloud Versión .3.0. - Framesoft Solutions 900.266.799-2.

PRELIQUIDACIÓN ORDEN DE TRABAJO N° 63718

Omar Henry Cortés / Moto Mundial

79.204.832-5

Av CII 24 N° 100-80/92 / 4152498 - 5481004 3153294259

www.motomundial.com.co contacto@motomundial.com.co

**Facturar a:**

Nit/CC : 899999061-9

Cliente : SECRETARIA DISTRITAL DE MOVILIDAD

Tel: 3649400 0

Correo :

siifnacion.facturaelectronica@minhacienda.gov.co

Dir : CL 13 NRO. 37 - 35 PISO 3

Casillero : No.

Rombo : No.

Apertura : 2023-03-21

Hoy : 2023-04-04

Vehículo:

DDR95E 17-7910

Suzuki / INAZUMA 250 / Motor: -

Km / Tipo : 103504.00 / Gasolina

Chasis / Cilindraje : - / 250

Modelo / Color : 2017 / UNIFORMADA

Detalle repuestos cargados a la Orden:

Ref-Descripción	Cantidad	V/unitario	Dsc%	IVA	V/Neto
R - ACEITE 10W40 *	3.00	50,000.00	15.00%	19.00 %	127,500.00
R - FILTRO ACEITE	1.00	18,968.12	15.00%	19.00 %	16,122.90
R - LIQUIDO DE FRENOS	1.00	24,546.98	15.00%	19.00 %	20,864.93
R - ORING BOMBA REFRIGERANTE *	1.00	25,000.00	15.00%	19.00 %	21,250.00
R - REFRIGERANTE DEL MOTOR	1.00	21,199.67	15.00%	19.00 %	18,019.72
R - RETENEDOR BOMBA DE AGUA *	1.00	45,000.00	15.00%	19.00 %	38,250.00
R - SELLO MECÁNICO *	1.00	80,000.00	15.00%	19.00 %	68,000.00
R - VALVULA SELLOMATIC	1.00	17,852.35	15.00%	19.00 %	15,174.50
R - LUBRICACION GUAYAS	1.00	24,546.98	15.00%	19.00 %	20,864.93

Subtotal Repuestos 346,046.88

Detalle mano de obra / servicios cargados a la Orden:

Ref-Descripción	Hr/C	V/unitario	Dsc%	IVA	V/Neto
S - MO - RECTIFICADA Y BALANCEO RIN DELANTERO *	1.00	250,000.00	15.00 %	19.00 %	212,500.00
S - MO - RECTIFICADA Y BALANCEO RIN TRASERO *	1.00	250,000.00	15.00 %	19.00 %	212,500.00
S - MO - LUBRICACION GUAYAS	1.00	13,113.69	15.00 %	19.00 %	11,146.64
S - MTO PREVENTIVO FUGAS DE REFRIGERANTE *	1.00	80,000.00	15.00 %	19.00 %	68,000.00
S - MO - ACEITE 10W40 *	3.00	2,623.15	15.00 %	19.00 %	6,689.03
S - MO - FILTRO ACEITE	1.00	13,113.69	15.00 %	19.00 %	11,146.64
S - MO - LIQUIDO DE FRENOS	1.00	13,113.69	15.00 %	19.00 %	11,146.64
S - MO - NIVELAR REFRIGERANTE *	1.00	18,000.00	15.00 %	19.00 %	15,300.00
S - MO - ORING BOMBA REFRIGERANTE *	1.00	2,623.15	15.00 %	19.00 %	2,229.68
S - MO - REFRIGERANTE DEL MOTOR	1.00	26,227.38	15.00 %	19.00 %	22,293.27
S - MO - RETENEDOR BOMBA DE AGUA *	1.00	13,113.69	15.00 %	19.00 %	11,146.64
S - MO - SELLO MECÁNICO *	1.00	13,113.69	15.00 %	19.00 %	11,146.64
S - MO - VALVULA SELLOMATIC	1.00	13,113.69	15.00 %	19.00 %	11,146.64

Subtotal Servicios 606,391.82

Gran Total:

Subtotal : 952,438.80

IVA : 180,963.38

Ajuste al peso : -0.18

Valor Total : 1,133,402.00

Notas Adicionales:

Motivos Apertura : Mantenimiento Contrato

Fecha Prometido : 2023-04-04 Fecha Cierre : 2023-04-04

No existen pedidos pendientes para esta orden

Abonos la Orden: 0

* La Orden se encuentra: Cerrada *

* La Orden tiene espejo *

* La Orden no tiene plan *

* La Orden no tiene ningún contrato *

* La Orden no tiene planes asociados *

PRELIQUIDACIÓN ORDEN DE TRABAJO N° 63715

Omar Henry Cortés / Moto Mundial

79.204.832-5

Av CII 24 N° 100-80/92 / 4152498 - 5481004 3153294259

www.motomundial.com.co contacto@motomundial.com.co

**Facturar a:**

Nit/CC : 899999061-9

Cliente : SECRETARIA DISTRITAL DE MOVILIDAD

Tel: 3649400 0

Correo :

siifnacion.facturaelectronica@minhacienda.gov.co

Dir : CL 13 NRO. 37 - 35 PISO 3

Casillero : No.

Rombo : No.

Apertura : 2023-03-21

Hoy : 2023-04-04

Vehículo:

DDZ10E 17-7887

Suzuki / INAZUMA 250 /Motor:

Km / Tipo : 87375.00 / Gasolina

Chasis / Cilindraje : 0 / 250

Modelo / Color : 2017 / UNIFORMADA

Detalle repuestos cargados a la Orden:

Ref-Descripción	Cantidad	V/unitario	Dsc%	IVA	V/Neto
R - ACEITE 10W40 *	3.00	50,000.00	15.00%	19.00 %	127,500.00
R - CUNAS DIRECCION	2.00	178,523.52	15.00%	19.00 %	303,489.98
R - FILTRO ACEITE	1.00	18,968.12	15.00%	19.00 %	16,122.90
R - LIQUIDO DE FRENOS	1.00	24,546.98	15.00%	19.00 %	20,864.93
R - ORING BOMBA REFRIGERANTE *	1.00	25,000.00	15.00%	19.00 %	21,250.00
R - PASTILLAS FRENO DELANTERO	1.00	80,335.58	15.00%	19.00 %	68,285.24
R - PERA FRENO DELANTERO	1.00	60,251.69	15.00%	19.00 %	51,213.94
R - PERA PRESION ACEITE *	1.00	90,000.00	15.00%	19.00 %	76,500.00
R - PITO	1.00	51,325.51	15.00%	19.00 %	43,626.68
R - RETENEDOR BOMBA DE AGUA *	1.00	45,000.00	15.00%	19.00 %	38,250.00
R - RETENEDOR EJE CAMBIOS	1.00	12,161.60	15.00%	19.00 %	10,337.36
R - RETENEDOR EJE SALIDA	1.00	15,620.81	15.00%	19.00 %	13,277.69
R - SWITCH DE ENCENDIDO	1.00	79,219.81	15.00%	19.00 %	67,336.84
R - TAPON CULATIN	1.00	18,968.12	15.00%	19.00 %	16,122.90
Subtotal Repuestos					874,178.46

Detalle mano de obra / servicios cargados a la Orden:

Ref-Descripción	Hr/C	V/unitario	Dsc%	IVA	V/Neto
S - MO - SISTEMA DE FRENOS	1.00	26,227.38	15.00 %	19.00 %	22,293.27
S - MO - ARREGLO AMORTIGUADOR *	1.00	800,000.00	15.00 %	19.00 %	680,000.00
S - MO - MANTENIMIENTO MORDAZA DELANTERA *	1.00	48,000.00	15.00 %	19.00 %	40,800.00
S - MO - ACEITE 10W40 *	3.00	2,623.15	15.00 %	19.00 %	6,689.03
S - MO - CUNAS DIRECCION	2.00	39,341.06	15.00 %	19.00 %	66,879.80
S - MO - FILTRO ACEITE	1.00	13,113.69	15.00 %	19.00 %	11,146.64
S - MO - LIQUIDO DE FRENOS	1.00	13,113.69	15.00 %	19.00 %	11,146.64
S - MO - ORING BOMBA REFRIGERANTE *	1.00	2,623.15	15.00 %	19.00 %	2,229.68
S - MO - PASTILLAS FRENO DELANTERO	1.00	13,113.69	15.00 %	19.00 %	11,146.64
S - MO - PERA FRENO DELANTERO	1.00	13,113.69	15.00 %	19.00 %	11,146.64
S - MO - PERA PRESION ACEITE *	1.00	3,000.00	15.00 %	19.00 %	2,550.00
S - MO - PITO	1.00	2,623.15	15.00 %	19.00 %	2,229.68
S - MO - RETENEDOR BOMBA DE AGUA *	1.00	13,113.69	15.00 %	19.00 %	11,146.64
S - MO - RETENEDOR EJE CAMBIOS	1.00	13,113.69	15.00 %	19.00 %	11,146.64
S - MO - RETENEDOR EJE SALIDA	1.00	13,113.69	15.00 %	19.00 %	11,146.64
S - MO - SWITCH DE ENCENDIDO	1.00	26,227.38	15.00 %	19.00 %	22,293.27
S - MO - TAPON CULATIN	1.00	26,227.38	15.00 %	19.00 %	22,293.27
S - MO - LAVADA INYECTOR *	2.00	140,000.00	15.00 %	19.00 %	238,000.00
Subtotal Servicios					1,184,284.48

Gran Total:

Subtotal : 2,058,462.94

IVA : 391,107.96

Ajuste al peso : 0.10

Valor Total : 2,449,571.00

Notas Adicionales:

Motivos Apertura : Mantenimiento Contrato

Fecha Prometido : 2023-04-04 Fecha Cierre : 2023-04-04

No existen pedidos pendientes para esta orden

Abonos la Orden: 0

* La Orden se encuentra: Cerrada *

* La Orden tiene espejo *

* La Orden no tiene plan *

* La Orden no tiene ningún contrato *

* La Orden no tiene planes asociados *

Impreso por Omega Cloud Versión .3.0. - Framesoft Solutions 900.266.799-2.

PRELIQUIDACIÓN ORDEN DE TRABAJO N° 60358

Omar Henry Cortés / Moto Mundial

79.204.832-5

Av CII 24 N° 100-80/92 / 4152498 - 5481004 3153294259

www.motomundial.com.co contacto@motomundial.com.co

**Facturar a:**

Nit/CC : 899999061-9

Cliente : SECRETARIA DISTRITAL DE MOVILIDAD

Tel: 3649400 0

Correo :

siifnacion.facturaelectronica@minhacienda.gov.co

Dir : CL 13 NRO. 37 - 35 PISO 3

Casillero : No.

Rombo : No.

Apertura : 2022-10-25

Hoy : 2023-04-04

Vehículo:

DDS06E 17-7833

Suzuki / INAZUMA 250 / Motor:

Km / Tipo : 133402.00 / Gasolina

Chasis / Cilindraje : 0 / 250

Modelo / Color : 2014 / UNIFORMADA

Detalle repuestos cargados a la Orden:

Ref-Descripción	Cantidad	V/unitario	Dsc%	IVA	V/Neto
R - ACEITE 10W40 *	3.00	50,000.00	15.00%	19.00 %	127,500.00
R - BUJIA	2.00	13,389.26	15.00%	19.00 %	22,761.74
R - BATERIA	1.00	164,018.48	15.00%	19.00 %	139,415.71
R - CUNAS DIRECCION	2.00	178,523.52	15.00%	19.00 %	303,489.98
R - FILTRO ACEITE	1.00	18,968.12	15.00%	19.00 %	16,122.90
R - FILTRO AIRE	1.00	62,483.23	15.00%	19.00 %	53,110.75
R - ORING BOMBA REFRIGERANTE *	1.00	25,000.00	15.00%	19.00 %	21,250.00
R - ORING PERA NEUTRO	1.00	7,253.04	15.00%	19.00 %	6,165.08
R - PASTILLAS FRENO DELANTERO	1.00	80,335.58	15.00%	19.00 %	68,285.24
R - PASTILLAS FRENO TRASERA	1.00	111,577.20	15.00%	19.00 %	94,840.62
R - PERA NEUTRO *	1.00	50,000.00	15.00%	19.00 %	42,500.00
R - REFRIGERANTE DEL MOTOR	1.00	21,199.67	15.00%	19.00 %	18,019.72
R - RETEN LEVA CLUTCH	1.00	13,389.26	15.00%	19.00 %	11,380.87
R - RETENEDOR BOMBA DE AGUA *	1.00	45,000.00	15.00%	19.00 %	38,250.00
R - RETENEDOR EJE CAMBIOS	1.00	12,161.60	15.00%	19.00 %	10,337.36
R - RETENEDOR EJE SALIDA	1.00	15,620.81	15.00%	19.00 %	13,277.69
R - RODAMIENTO RUEDA DELANTERA	2.00	68,062.09	15.00%	19.00 %	115,705.55
R - RODAMIENTO RUEDA TRASERA	3.00	37,936.25	15.00%	19.00 %	96,737.44
R - SELLO MECÁNICO *	1.00	80,000.00	15.00%	19.00 %	68,000.00
R - SWITCH STROBER	1.00	8,926.18	15.00%	19.00 %	7,587.25
Subtotal Repuestos					1,274,737.90

Detalle mano de obra / servicios cargados a la Orden:

Ref-Descripción	Hr/C	V/unitario	Dsc%	IVA	V/Neto
S - MO - SINCRONIZACION MOTOR	1.00	39,341.06	15.00 %	19.00 %	33,439.90
S - MO - ESCANEADA *	1.00	180,000.00	15.00 %	19.00 %	153,000.00
S - MO - REVISION ELECTRICA	1.00	26,227.38	15.00 %	19.00 %	22,293.27
S - MO - ACEITE 10W40 *	3.00	2,623.15	15.00 %	19.00 %	6,689.03
S - MO - BATERIA	1.00	13,113.69	15.00 %	19.00 %	11,146.64
S - MO - BUJIA	2.00	2,623.15	15.00 %	19.00 %	4,459.36
S - MO - CUNAS DIRECCION	2.00	39,341.06	15.00 %	19.00 %	66,879.80
S - MO - FILTRO ACEITE	1.00	13,113.69	15.00 %	19.00 %	11,146.64
S - MO - FILTRO AIRE	1.00	13,113.69	15.00 %	19.00 %	11,146.64
S - MO - ORING BOMBA REFRIGERANTE *	1.00	2,623.15	15.00 %	19.00 %	2,229.68
S - MO - ORING PERA NEUTRO	1.00	13,113.69	15.00 %	19.00 %	11,146.64
S - MO - PASTILLAS FRENO DELANTERO	1.00	13,113.69	15.00 %	19.00 %	11,146.64
S - MO - PASTILLAS FRENO TRASERA	1.00	13,113.69	15.00 %	19.00 %	11,146.64
S - MO - PERA NEUTRO *	1.00	23,000.00	15.00 %	19.00 %	19,550.00
S - MO - REFRIGERANTE DEL MOTOR	1.00	26,227.38	15.00 %	19.00 %	22,293.27
S - MO - RETEN LEVA CLUTCH	1.00	13,113.69	15.00 %	19.00 %	11,146.64
S - MO - RETENEDOR BOMBA DE AGUA *	1.00	13,113.69	15.00 %	19.00 %	11,146.64

S - MO - RETENEDOR EJE CAMBIOS	1.00	13,113.69	15.00 %	19.00 %	11,146.64
S - MO - RETENEDOR EJE SALIDA	1.00	13,113.69	15.00 %	19.00 %	11,146.64
S - MO - RODAMIENTO RUEDA DELANTERA	2.00	13,113.69	15.00 %	19.00 %	22,293.27
S - MO - RODAMIENTO RUEDA TRASERA	3.00	13,113.69	15.00 %	19.00 %	33,439.91
S - MO - SELLO MECÁNICO *	1.00	13,113.69	15.00 %	19.00 %	11,146.64
S - MO - SWITCH STROBER	1.00	13,113.69	15.00 %	19.00 %	11,146.64
S - MO - LAVADA INYECTOR *	2.00	140,000.00	15.00 %	19.00 %	238,000.00

Subtotal Servicios 758,327.17

Gran Total:

Subtotal : 2,033,065.07

IVA : 386,282.35

Ajuste al peso : -0.42

Valor Total : 2,419,347.00

Notas Adicionales:

Motivos Apertura : Mantenimiento Contrato

Fecha Prometido : 2023-04-04 Fecha Cierre : 2023-04-04

No existen pedidos pendientes para esta orden

Abonos la Orden: 0

* La Orden se encuentra: Cerrada *

* La Orden tiene espejo *

* La Orden no tiene plan *

* La Orden no tiene ningún contrato *

* La Orden no tiene planes asociados *

Impreso por Omega Cloud Versión .3.0. - Framesoft Solutions 900.266.799-2.



PRELIQUIDACIÓN ORDEN DE TRABAJO N° 60103

Omar Henry Cortés / Moto Mundial

79.204.832-5

Av CII 24 N° 100-80/92 / 4152498 - 5481004 3153294259

www.motomundial.com.co contacto@motomundial.com.co

Facturar a:

Nit/CC : 899999061-9

Cliente : SECRETARIA DISTRITAL DE MOVILIDAD

Tel: 3649400 0

Correo :

siifnacion.facturaelectronica@minhacienda.gov.co

Dir : CL 13 NRO. 37 - 35 PISO 3

Casillero : No.

Rombo : No.

Apertura : 2022-10-13

Hoy : 2023-04-04

Vehículo:

OGD69E 17-9525

Suzuki / DR-X200 /Motor: 0

Km / Tipo : 75926.00 / Gasolina

Chasis / Cilindraje : 0 / 200

Modelo / Color : 2018 / UNIFORMADO

Detalle repuestos cargados a la Orden:

Ref-Descripción	Cantidad	V/unitario	Dsc%	IVA	V/Neto
R - BATERIA	1.00	164,018.48	15.00%	19.00 %	139,415.71
R - BOMBILLO DIRECCIONAL	1.00	8,368.81	15.00%	19.00 %	7,113.49
R - BOMBILLO STOP	1.00	10,041.95	15.00%	19.00 %	8,535.66
R - BUJIA	1.00	13,389.26	15.00%	19.00 %	11,380.87
R - DIAFRAGMA CARBURADOR	1.00	75,872.50	15.00%	19.00 %	64,491.63
R - FILTRO AIRE	1.00	62,483.23	15.00%	19.00 %	53,110.75
R - KIT BUJES TIJERA COMPLETO	1.00	156,208.08	15.00%	19.00 %	132,776.87
R - LIQUIDO DE FRENOS	1.00	24,546.98	15.00%	19.00 %	20,864.93
R - MANGUERA GASOLINA	1.00	50,209.74	15.00%	19.00 %	42,678.28
R - NEUMATICO TRASERO	1.00	55,788.60	15.00%	19.00 %	47,420.31
R - SWITCH DE ENCENDIDO	1.00	79,219.81	15.00%	19.00 %	67,336.84
R - TAPON DEL NIVEL DE ACEITE	1.00	17,852.35	15.00%	19.00 %	15,174.50
R - LUBRICACION GUAYAS	1.00	24,546.98	15.00%	19.00 %	20,864.93
Subtotal Repuestos					631,164.77

Detalle mano de obra / servicios cargados a la Orden:

Ref-Descripción	Hr/C	V/unitario	Dsc%	IVA	V/Neto
S - MO - SINCRONIZACION MOTOR	1.00	39,341.06	15.00 %	19.00 %	33,439.90
S - MO - REVISION ELECTRICA	1.00	26,227.38	15.00 %	19.00 %	22,293.27
S - MO - LUBRICACION GUAYAS	1.00	13,113.69	15.00 %	19.00 %	11,146.64
S - MO - BATERIA	1.00	13,113.69	15.00 %	19.00 %	11,146.64
S - MO - BOMBILLO DIRECCIONAL	1.00	2,623.15	15.00 %	19.00 %	2,229.68
S - MO - BOMBILLO STOP	1.00	2,623.15	15.00 %	19.00 %	2,229.68
S - MO - BUJIA	1.00	2,623.15	15.00 %	19.00 %	2,229.68
S - MO - DIAFRAGMA CARBURADOR	1.00	26,227.38	15.00 %	19.00 %	22,293.27
S - MO - FILTRO AIRE	1.00	13,113.69	15.00 %	19.00 %	11,146.64
S - MO - KIT BUJES TIJERA COMPLETO	1.00	39,341.06	15.00 %	19.00 %	33,439.90
S - MO - LIQUIDO DE FRENOS	1.00	13,113.69	15.00 %	19.00 %	11,146.64
S - MO - MANGUERA GASOLINA	1.00	2,623.15	15.00 %	19.00 %	2,229.68
S - MO - NEUMATICO TRASERO	1.00	13,113.69	15.00 %	19.00 %	11,146.64
S - MO - SWITCH DE ENCENDIDO	1.00	26,227.38	15.00 %	19.00 %	22,293.27
S - MO - TAPON DEL NIVEL DE ACEITE	1.00	2,623.15	15.00 %	19.00 %	2,229.68
Subtotal Servicios					200,641.21

Gran Total:

Subtotal : 831,805.98

IVA : 158,043.14

Ajuste al peso : -0.12

Valor Total : 989,849.00

Notas Adicionales:

Motivos Apertura : Mantenimiento Contrato

Fecha Prometido : 2023-04-04 Fecha Cierre : 2023-04-04

No existen pedidos pendientes para esta orden

Abonos la Orden: 0

* La Orden se encuentra: Cerrada *

* La Orden tiene espejo *

* La Orden no tiene plan *

* La Orden no tiene ningún contrato *

* La Orden no tiene planes asociados *

Impreso por Omega Cloud Versión .3.0. - Framesoft Solutions 900.266.799-2.



PRELIQUIDACIÓN ORDEN DE TRABAJO N° 60612
Omar Henry Cortés / Moto Mundial
79.204.832-5
Av CII 24 N° 100-80/92 / 4152498 - 5481004 3153294259
www.motomundial.com.co contacto@motomundial.com.co

Facturar a:

Nit/CC : 899999061-9
Cliente : SECRETARIA DISTRITAL DE MOVILIDAD
Tel: 3649400 0
Correo :
siifnacion.facturaelectronica@minhacienda.gov.co
Dir : CL 13 NRO. 37 - 35 PISO 3
Casillero : No.

Vehículo:

OJQ31D 17-6709
Suzuki / INAZUMA 250 / Motor: -
Km / Tipo : 113664.00 / Gasolina
Chasis / Cilindraje : - / 250
Modelo / Color : 2015 / UNIFORMADA
Apertura : 2022-11-04 Hoy : 2023-04-04

Rombo : No.

Apertura : 2022-11-04

Hoy : 2023-04-04

Detalle repuestos cargados a la Orden:

Ref-Descripción	Cantidad	V/unitario	Dsc%	IVA	V/Neto
R - ORING BOMBA REFRIGERANTE *	1.00	25,000.00	15.00%	19.00 %	21,250.00
R - PASTILLAS FRENO TRASERA	1.00	111,577.20	15.00%	19.00 %	94,840.62
R - PERA PRESION ACEITE *	1.00	90,000.00	15.00%	19.00 %	76,500.00
R - RETENEDOR BOMBA DE AGUA *	1.00	45,000.00	15.00%	19.00 %	38,250.00
R - RETENEDOR EJE SALIDA	1.00	15,620.81	15.00%	19.00 %	13,277.69
R - SELLO MECÁNICO *	1.00	80,000.00	15.00%	19.00 %	68,000.00
Subtotal Repuestos					312,118.31

Detalle mano de obra / servicios cargados a la Orden:

Ref-Descripción	Hr/C	V/unitario	Dsc%	IVA	V/Neto
S - MO - ARREGLO SIRENA *	1.00	40,000.00	15.00 %	19.00 %	34,000.00
S - MTO PREVENTIVO FUGAS DE REFRIGERANTE *	1.00	80,000.00	15.00 %	19.00 %	68,000.00
S - MO - ORING BOMBA REFRIGERANTE *	1.00	2,623.15	15.00 %	19.00 %	2,229.68
S - MO - PASTILLAS FRENO TRASERA	1.00	13,113.69	15.00 %	19.00 %	11,146.64
S - MO - PERA PRESION ACEITE *	1.00	3,000.00	15.00 %	19.00 %	2,550.00
S - MO - RETENEDOR BOMBA DE AGUA *	1.00	13,113.69	15.00 %	19.00 %	11,146.64
S - MO - RETENEDOR EJE SALIDA	1.00	13,113.69	15.00 %	19.00 %	11,146.64
S - MO - SELLO MECÁNICO *	1.00	13,113.69	15.00 %	19.00 %	11,146.64
Subtotal Servicios					151,366.24

Gran Total:

Subtotal : 463,484.55
IVA : 88,062.06
Ajuste al peso : 0.39
Valor Total : 551,547.00

Notas Adicionales:

Motivos Apertura : Contrato Mantenimiento
Fecha Prometido : 2023-04-04 Fecha Cierre : 2023-04-04
No existen pedidos pendientes para esta orden
Abonos la Orden: 0

- * La Orden se encuentra: Cerrada *
- * La Orden tiene espejo *
- * La Orden no tiene plan *
- * La Orden no tiene ningún contrato *
- * La Orden no tiene planes asociados *

PRELIQUIDACIÓN ORDEN DE TRABAJO N° 63799

Omar Henry Cortés / Moto Mundial

79.204.832-5

Av CII 24 N° 100-80/92 / 4152498 - 5481004 3153294259

www.motomundial.com.co contacto@motomundial.com.co

**Facturar a:**

Nit/CC : 899999061-9

Cliente : SECRETARIA DISTRITAL DE MOVILIDAD

Tel: 3649400 0

Correo :

siifnacion.facturaelectronica@minhacienda.gov.co

Dir : CL 13 NRO. 37 - 35 PISO 3

Casillero : No.

Rombo : No.

Apertura : 2023-03-24

Hoy : 2023-04-04

Vehículo:

OFS13E 17-1-0085

Suzuki / DR-X200 /Motor: H4020240281

Km / Tipo : 43581.00 / Gasolina

Chasis / Cilindraje : 9FSSH42A4KC030556 / 199

Modelo / Color : 2019 / UNIFORMADO

Detalle repuestos cargados a la Orden:

Ref-Descripción	Cantidad	V/unitario	Dsc%	IVA	V/Neto
R - ACEITE 4T	1.00	21,199.67	15.00%	19.00 %	18,019.72
R - ACEITE HIDRAULICO	1.00	25,662.76	15.00%	19.00 %	21,813.35
R - BANDAS FRENO TRASERO	1.00	58,020.14	15.00%	19.00 %	49,317.12
R - BUJIA	1.00	13,389.26	15.00%	19.00 %	11,380.87
R - CONJUNTO MANIJA EMBRAGUE	1.00	141,703.04	15.00%	19.00 %	120,447.58
R - FILTRO ACEITE	1.00	18,968.12	15.00%	19.00 %	16,122.90
R - FILTRO AIRE	1.00	62,483.23	15.00%	19.00 %	53,110.75
R - LIQUIDO DE FRENOS	1.00	24,546.98	15.00%	19.00 %	20,864.93
R - LLANTA TRASERA	1.00	273,364.14	15.00%	19.00 %	232,359.52
R - PITO	1.00	51,325.51	15.00%	19.00 %	43,626.68
R - RODAMIENTO RUEDA DELANTERA	2.00	68,062.09	15.00%	19.00 %	115,705.55
R - RODAMIENTO RUEDA TRASERA	2.00	37,936.25	15.00%	19.00 %	64,491.63
R - AGUJA CARBURADOR	1.00	23,431.21	15.00%	19.00 %	19,916.53
R - CORTINA CARBURADOR	1.00	150,629.22	15.00%	19.00 %	128,034.84
R - DIAFRAGMA CARBURADOR	1.00	75,872.50	15.00%	19.00 %	64,491.63
R - PASTA AGUJA CARBURADOR	1.00	13,389.26	15.00%	19.00 %	11,380.87
R - PULVERIZADOR	1.00	66,946.32	15.00%	19.00 %	56,904.37
R - RETENEDORES TELESCOPICOS	2.00	66,946.32	15.00%	19.00 %	113,808.74

Subtotal Repuestos 1,161,797.58

Detalle mano de obra / servicios cargados a la Orden:

Ref-Descripción	Hr/C	V/unitario	Dsc%	IVA	V/Neto
S - MO - SINCRONIZACION MOTOR	1.00	39,341.06	15.00 %	19.00 %	33,439.90
S - MO - AJUSTE DE PIEZAS Y LUBRICACION (CADENA)	1.00	26,227.38	15.00 %	19.00 %	22,293.27
S - MO - MANTENIMIENTO SUSPENSION TRASERA *	1.00	75,000.00	15.00 %	19.00 %	63,750.00
S - MO - ACEITE 4T	1.00	2,623.15	15.00 %	19.00 %	2,229.68
S - MO - ACEITE HIDRAULICO	1.00	26,227.38	15.00 %	19.00 %	22,293.27
S - MO - BANDAS FRENO TRASERO	1.00	13,113.69	15.00 %	19.00 %	11,146.64
S - MO - BUJIA	1.00	2,623.15	15.00 %	19.00 %	2,229.68
S - MO - CONJUNTO MANIJA EMBRAGUE	1.00	13,113.69	15.00 %	19.00 %	11,146.64
S - MO - FILTRO ACEITE	1.00	13,113.69	15.00 %	19.00 %	11,146.64
S - MO - FILTRO AIRE	1.00	13,113.69	15.00 %	19.00 %	11,146.64
S - MO - LIQUIDO DE FRENOS	1.00	13,113.69	15.00 %	19.00 %	11,146.64
S - MO - LLANTA TRASERA	1.00	13,113.69	15.00 %	19.00 %	11,146.64
S - MO - PITO	1.00	2,623.15	15.00 %	19.00 %	2,229.68
S - MO - RODAMIENTO RUEDA DELANTERA	2.00	13,113.69	15.00 %	19.00 %	22,293.27
S - MO - RODAMIENTO RUEDA TRASERA	2.00	13,113.69	15.00 %	19.00 %	22,293.27
S - MO - AGUJA CARBURADOR	1.00	26,227.38	15.00 %	19.00 %	22,293.27
S - MO - CORTINA CARBURADOR	1.00	26,227.38	15.00 %	19.00 %	22,293.27
S - MO - DIAFRAGMA CARBURADOR	1.00	26,227.38	15.00 %	19.00 %	22,293.27
S - MO - PASTA AGUJA CARBURADOR	1.00	26,227.38	15.00 %	19.00 %	22,293.27

S - MO - PULVERIZADOR	1.00	26,227.38	15.00 %	19.00 %	22,293.27
S - MO - RETENEDORES TELESCOPICOS	2.00	39,341.06	15.00 %	19.00 %	66,879.80

Subtotal Servicios 438,278.01

Gran Total:

Subtotal : 1,600,075.59

IVA : 304,014.35

Ajuste al peso : 0.06

Valor Total : 1,904,090.00

Notas Adicionales:

Motivos Apertura : Contrato Mantenimiento

Fecha Prometido : 2023-04-04 Fecha Cierre : 2023-04-04

No existen pedidos pendientes para esta orden

Abonos la Orden: 0

* La Orden se encuentra: Cerrada *

* La Orden tiene espejo *

* La Orden no tiene plan *

* La Orden no tiene ningún contrato *

* La Orden no tiene planes asociados *

Impreso por Omega Cloud Versión .3.0. - Framesoft Solutions 900.266.799-2.



PRELIQUIDACIÓN ORDEN DE TRABAJO N° 63377
Omar Henry Cortés / Moto Mundial
79.204.832-5
Av CII 24 N° 100-80/92 / 4152498 - 5481004 3153294259
www.motomundial.com.co contacto@motomundial.com.co

Facturar a:

Nit/CC : 899999061-9
Cliente : SECRETARIA DISTRITAL DE MOVILIDAD
Tel: 3649400 0
Correo :
siifnacion.facturaelectronica@minhacienda.gov.co
Dir : CL 13 NRO. 37 - 35 PISO 3
Casillero : No.

Vehículo:

DDZ69E 17-7946
Suzuki / INAZUMA 250 /Motor: -
Km / Tipo : 92001.00 / Gasolina
Chasis / Cilindraje : - / 250
Modelo / Color : 2017 / UNIFORMADA
Apertura : 2023-03-03 Hoy : 2023-04-10

Detalle repuestos cargados a la Orden:

Ref-Descripción	Cantidad	V/unitario	Dsc%	IVA	V/Neto
R - ACEITE 10W40 *	3.00	50,000.00	15.00%	19.00 %	127,500.00
R - CONJUNTO MANIJA EMBRAGUE	1.00	141,703.04	15.00%	19.00 %	120,447.58
R - FILTRO ACEITE	1.00	18,968.12	15.00%	19.00 %	16,122.90
R - FILTRO AIRE	1.00	62,483.23	15.00%	19.00 %	53,110.75
R - GUAYA CLUTCH	1.00	78,104.04	15.00%	19.00 %	66,388.43
R - KIT ARRASTRE	1.00	569,043.72	15.00%	19.00 %	483,687.16
R - PASTILLAS FRENO DELANTERO	1.00	80,335.58	15.00%	19.00 %	68,285.24
R - PASTILLAS FRENO TRASERA	1.00	111,577.20	15.00%	19.00 %	94,840.62
Subtotal Repuestos					1,030,382.68

Detalle mano de obra / servicios cargados a la Orden:

Ref-Descripción	Hr/C	V/unitario	Dsc%	IVA	V/Neto
S - MO - ACEITE 10W40 *	3.00	2,623.15	15.00 %	19.00 %	6,689.03
S - MO - CONJUNTO MANIJA EMBRAGUE	1.00	13,113.69	15.00 %	19.00 %	11,146.64
S - MO - FILTRO ACEITE	1.00	13,113.69	15.00 %	19.00 %	11,146.64
S - MO - FILTRO AIRE	1.00	13,113.69	15.00 %	19.00 %	11,146.64
S - MO - GUAYA CLUTCH	1.00	13,113.69	15.00 %	19.00 %	11,146.64
S - MO - KIT ARRASTRE	1.00	13,113.69	15.00 %	19.00 %	11,146.64
S - MO - PASTILLAS FRENO DELANTERO	1.00	13,113.69	15.00 %	19.00 %	11,146.64
S - MO - PASTILLAS FRENO TRASERA	1.00	13,113.69	15.00 %	19.00 %	11,146.64
Subtotal Servicios					84,715.51

Gran Total:

Subtotal : 1,115,098.19
IVA : 211,868.65
Ajuste al peso : 0.16
Valor Total : 1,326,967.00

Notas Adicionales:

Motivos Apertura : Contrato Mantenimiento
Fecha Prometido : 2023-04-10 Fecha Cierre : 2023-04-10
No existen pedidos pendientes para esta orden
Abonos la Orden: 0
* La Orden se encuentra: Cerrada *
* La Orden tiene espejo *
* La Orden no tiene plan *
* La Orden no tiene ningún contrato *
* La Orden no tiene planes asociados *



PRELIQUIDACIÓN ORDEN DE TRABAJO N° 63594

Omar Henry Cortés / Moto Mundial

79.204.832-5

Av CII 24 N° 100-80/92 / 4152498 - 5481004 3153294259

www.motomundial.com.co contacto@motomundial.com.co

Facturar a:

Nit/CC : 899999061-9

Cliente : SECRETARIA DISTRITAL DE MOVILIDAD

Tel: 3649400 0

Correo :

siifnacion.facturaelectronica@minhacienda.gov.co

Dir : CL 13 NRO. 37 - 35 PISO 3

Casillero : No.

Rombo : No.

Apertura : 2023-03-15

Hoy : 2023-04-10

Vehículo:

OFR86E 17-1-0059

Suzuki / DR-X200 /Motor: -

Km / Tipo : 91593.00 / Gasolina

Chasis / Cilindraje : - / 200

Modelo / Color : 2019 / UNIFORMADA

Detalle repuestos cargados a la Orden:

Ref-Descripción	Cantidad	V/unitario	Dsc%	IVA	V/Neto
R - ACEITE 4T	1.00	21,199.67	15.00%	19.00 %	18,019.72
R - BUJIA	1.00	13,389.26	15.00%	19.00 %	11,380.87
R - EJE LEVA FRENO	1.00	50,209.74	15.00%	19.00 %	42,678.28
R - EMPAQUE TAPA VALVULA	2.00	13,389.26	15.00%	19.00 %	22,761.74
R - FILTRO ACEITE	1.00	18,968.12	15.00%	19.00 %	16,122.90
R - FILTRO AIRE	1.00	62,483.23	15.00%	19.00 %	53,110.75
R - GUAYA ACELERADOR	1.00	70,293.64	15.00%	19.00 %	59,749.59
R - LEVA CLUTCH *	1.00	50,000.00	15.00%	19.00 %	42,500.00
R - PASTILLAS FRENO DELANTERO	1.00	80,335.58	15.00%	19.00 %	68,285.24
R - PERA FRENO TRASERO	1.00	49,093.97	15.00%	19.00 %	41,729.87
R - PULVERIZADOR	1.00	66,946.32	15.00%	19.00 %	56,904.37
R - RETEN LEVA CLUTCH	1.00	13,389.26	15.00%	19.00 %	11,380.87
R - RODAMIENTO RUEDA DELANTERA	2.00	68,062.09	15.00%	19.00 %	115,705.55
R - RODAMIENTO RUEDA TRASERA	2.00	37,936.25	15.00%	19.00 %	64,491.63
R - TAPON CULATIN	1.00	18,968.12	15.00%	19.00 %	16,122.90
R - TORNILLO PORTABANDAS *	1.00	25,000.00	15.00%	19.00 %	21,250.00
Subtotal Repuestos					662,194.28

Detalle mano de obra / servicios cargados a la Orden:

Ref-Descripción	Hr/C	V/unitario	Dsc%	IVA	V/Neto
S - MO - SINCRONIZACION MOTOR	1.00	39,341.06	15.00 %	19.00 %	33,439.90
S - MO - DESMONTAR Y SELLAR CULATIN	1.00	55,000.00	15.00 %	19.00 %	46,750.00
S - MO - ARREGLO DEFENSA *	1.00	70,000.00	15.00 %	19.00 %	59,500.00
S - MO - AJUSTE DE PIEZAS Y LUBRICACION (CADENA)	1.00	26,227.38	15.00 %	19.00 %	22,293.27
S - MO - ACEITE 4T	1.00	2,623.15	15.00 %	19.00 %	2,229.68
S - MO - BUJIA	1.00	2,623.15	15.00 %	19.00 %	2,229.68
S - MO - EJE LEVA FRENO	1.00	26,227.38	15.00 %	19.00 %	22,293.27
S - MO - EMPAQUE TAPA VALVULA	2.00	13,113.69	15.00 %	19.00 %	22,293.27
S - MO - FILTRO ACEITE	1.00	13,113.69	15.00 %	19.00 %	11,146.64
S - MO - FILTRO AIRE	1.00	13,113.69	15.00 %	19.00 %	11,146.64
S - MO - GUAYA ACELERADOR	1.00	13,113.69	15.00 %	19.00 %	11,146.64
S - MO - LEVA CLUTCH *	1.00	2,623.15	15.00 %	19.00 %	2,229.68
S - MO - PASTILLAS FRENO DELANTERO	1.00	13,113.69	15.00 %	19.00 %	11,146.64
S - MO - PERA FRENO TRASERO	1.00	13,113.69	15.00 %	19.00 %	11,146.64
S - MO - PULVERIZADOR	1.00	26,227.38	15.00 %	19.00 %	22,293.27
S - MO - RETEN LEVA CLUTCH	1.00	13,113.69	15.00 %	19.00 %	11,146.64
S - MO - RODAMIENTO RUEDA DELANTERA	2.00	13,113.69	15.00 %	19.00 %	22,293.27
S - MO - RODAMIENTO RUEDA TRASERA	2.00	13,113.69	15.00 %	19.00 %	22,293.27
S - MO - TAPON CULATIN	1.00	26,227.38	15.00 %	19.00 %	22,293.27
S - MO - TORNILLO PORTABANDAS *	1.00	37,000.00	15.00 %	19.00 %	31,450.00

Subtotal Servicios 400,761.67

Gran Total:

Subtotal : 1,062,955.95

IVA : 201,961.62

Ajuste al peso : 0.43

Valor Total : 1,264,918.00

Notas Adicionales:

Motivos Apertura : Mantenimiento Contrato

Fecha Prometido : 2023-04-10 Fecha Cierre : 2023-04-10

No existen pedidos pendientes para esta orden

Abonos la Orden: 0

* La Orden se encuentra: Cerrada *

* La Orden tiene espejo *

* La Orden no tiene plan *

* La Orden no tiene ningún contrato *

* La Orden no tiene planes asociados *

Impreso por Omega Cloud Versión .3.0. - Framesoft Solutions 900.266.799-2.



Omar Henry Cortés / Moto Mundial
79.204.832-5
Av CII 24 N° 100-80/92 / 4152498 - 5481004 3153294259
www.motomundial.com.co contacto@motomundial.com.co

Facturar a:

Nit/CC : 899999061-9
Cliente : SECRETARIA DISTRITAL DE MOVILIDAD
Tel: 3649400 0
Correo :
siifnacion.facturaelectronica@minhacienda.gov.co
Dir : CL 13 NRO. 37 - 35 PISO 3
Casillero : No.

Vehículo:

OFS26E 17-1-0098
Suzuki / DR-X200 /Motor: -
Km / Tipo : 71298.00 / Gasolina
Chasis / Cilindraje : - / 200
Modelo / Color : 2014 / UNIFORMADA
Apertura : 2023-01-26 Hoy : 2023-04-10

Rombo : No.

Apertura : 2023-01-26

Hoy : 2023-04-10

Detalle repuestos cargados a la Orden:

Ref-Descripción	Cantidad	V/unitario	Dsc%	IVA	V/Neto
R - ACEITE 4T	1.00	21,199.67	15.00%	19.00 %	18,019.72
R - ANILLOS	2.00	94,840.62	15.00%	19.00 %	161,229.05
R - BALANCIN ADMISION	1.00	94,840.62	15.00%	19.00 %	80,614.53
R - BALANCIN ESCAPE	1.00	93,724.85	15.00%	19.00 %	79,666.12
R - CONJUNTO MANIJA EMBRAGUE	1.00	141,703.04	15.00%	19.00 %	120,447.58
R - DIRECCIONAL TRASERA	1.00	133,892.64	15.00%	19.00 %	113,808.74
R - EMPAQUETADURA MOTOR	1.00	224,270.17	15.00%	19.00 %	190,629.64
R - FILTRO ACEITE	1.00	18,968.12	15.00%	19.00 %	16,122.90
R - FILTRO AIRE	1.00	62,483.23	15.00%	19.00 %	53,110.75
R - FLASHER 12 VOLTIOS	1.00	83,682.90	15.00%	19.00 %	71,130.47
R - JUEGO DISCOS EMBRAGUE	1.00	407,256.78	15.00%	19.00 %	346,168.26
R - KIT BIELA	1.00	223,154.40	15.00%	19.00 %	189,681.24
R - KIT PISTON	1.00	178,523.52	15.00%	19.00 %	151,744.99
R - PASTILLAS FRENO DELANTERO	1.00	80,335.58	15.00%	19.00 %	68,285.24
R - PERA FRENO DELANTERO	1.00	60,251.69	15.00%	19.00 %	51,213.94
R - RODAMIENTOS CIGÜENAL	1.00	80,335.58	15.00%	19.00 %	68,285.24
R - SELLO VALVULAS	2.00	12,050.75	15.00%	19.00 %	20,486.28
R - TAPON CULATIN	1.00	18,968.12	15.00%	19.00 %	16,122.90
R - VALVULA ADMISION	1.00	60,251.69	15.00%	19.00 %	51,213.94
R - VALVULA ESCAPE	1.00	62,483.23	15.00%	19.00 %	53,110.75

Subtotal Repuestos 1,921,092.28**Detalle mano de obra / servicios cargados a la Orden:**

Ref-Descripción	Hr/C	V/unitario	Dsc%	IVA	V/Neto
S - MO - DESMONTAR Y SELLAR CULATIN	1.00	55,000.00	15.00 %	19.00 %	46,750.00
S - MO - MANTENIMIENTO SUSPENSION TRASERA *	1.00	75,000.00	15.00 %	19.00 %	63,750.00
S - MO - RECTIFICAR CILINDRO *	1.00	85,000.00	15.00 %	19.00 %	72,250.00
S - MO - ARREGLO CULATA *	1.00	200,000.00	15.00 %	19.00 %	170,000.00
S - MO - ACEITE 4T	1.00	2,623.15	15.00 %	19.00 %	2,229.68
S - MO - ANILLOS	2.00	78,682.13	15.00 %	19.00 %	133,759.62
S - MO - BALANCIN ADMISION	1.00	26,227.38	15.00 %	19.00 %	22,293.27
S - MO - BALANCIN ESCAPE	1.00	26,227.38	15.00 %	19.00 %	22,293.27
S - MO - CONJUNTO MANIJA EMBRAGUE	1.00	13,113.69	15.00 %	19.00 %	11,146.64
S - MO - DIRECCIONAL TRASERA	1.00	13,113.69	15.00 %	19.00 %	11,146.64
S - MO - EMPAQUETADURA MOTOR	1.00	104,909.50	15.00 %	19.00 %	89,173.08
S - MO - FILTRO ACEITE	1.00	13,113.69	15.00 %	19.00 %	11,146.64
S - MO - FILTRO AIRE	1.00	13,113.69	15.00 %	19.00 %	11,146.64
S - MO - FLASHER 12 VOLTIOS	1.00	13,113.69	15.00 %	19.00 %	11,146.64
S - MO - JUEGO DISCOS EMBRAGUE	1.00	26,227.38	15.00 %	19.00 %	22,293.27
S - MO - KIT BIELA	1.00	104,909.50	15.00 %	19.00 %	89,173.08
S - MO - KIT PISTON	1.00	78,682.13	15.00 %	19.00 %	66,879.81

S - MO - PASTILLAS FRENO DELANTERO	1.00	13,113.69	15.00 %	19.00 %	11,146.64
S - MO - PERA FRENO DELANTERO	1.00	13,113.69	15.00 %	19.00 %	11,146.64
S - MO - RODAMIENTOS CIGÜEÑAL	1.00	104,909.50	15.00 %	19.00 %	89,173.08
S - MO - SELLO VALVULAS	2.00	52,454.75	15.00 %	19.00 %	89,173.08
S - MO - TAPON CULATIN	1.00	26,227.38	15.00 %	19.00 %	22,293.27
S - MO - VALVULA ADMISION	1.00	26,227.38	15.00 %	19.00 %	22,293.27
S - MO - VALVULA ESCAPE	1.00	26,227.38	15.00 %	19.00 %	22,293.27

Subtotal Servicios 1,124,097.53

Gran Total:

Subtotal : 3,045,189.81

IVA : 578,586.07

Ajuste al peso : 0.12

Valor Total : 3,623,776.00

Notas Adicionales:

Motivos Apertura : Mantenimiento Contrato

Fecha Prometido : 2023-04-10 Fecha Cierre : 2023-04-10

No existen pedidos pendientes para esta orden

Abonos la Orden: 0

* La Orden se encuentra: Cerrada *

* La Orden tiene espejo *

* La Orden no tiene plan *

* La Orden no tiene ningún contrato *

* La Orden no tiene planes asociados *

Impreso por Omega Cloud Versión .3.0. - Framesoft Solutions 900.266.799-2.



PRELIQUIDACIÓN ORDEN DE TRABAJO N° 61997
Omar Henry Cortés / Moto Mundial
79.204.832-5
Av CII 24 N° 100-80/92 / 4152498 - 5481004 3153294259
www.motomundial.com.co contacto@motomundial.com.co

Facturar a:

Nit/CC : 899999061-9
Cliente : SECRETARIA DISTRITAL DE MOVILIDAD
Tel: 3649400 0
Correo :
siifnacion.facturaelectronica@minhacienda.gov.co
Dir : CL 13 NRO. 37 - 35 PISO 3
Casillero : No.

Vehículo:

DDZ37E 17-7861
Suzuki / INAZUMA 250 /Motor: -
Km / Tipo : 85980.00 / Gasolina
Chasis / Cilindraje : - / 250
Modelo / Color : 2017 / UNIFORMADA
Apertura : 2023-01-05 Hoy : 2023-04-10

Detalle repuestos cargados a la Orden:

Ref-Descripción	Cantidad	V/unitario	Dsc%	IVA	V/Neto
R - ACEITE 10W40 *	3.00	50,000.00	15.00%	19.00 %	127,500.00
R - BATERIA	1.00	164,018.48	15.00%	19.00 %	139,415.71
R - BUJIA	2.00	13,389.26	15.00%	19.00 %	22,761.74
R - DISCO EMBRAGUE	1.00	407,256.78	15.00%	19.00 %	346,168.26
R - EMPAQUE TAPA CLUTCH	1.00	27,894.30	15.00%	19.00 %	23,710.16
R - FILTRO ACEITE	1.00	18,968.12	15.00%	19.00 %	16,122.90
R - FILTRO AIRE	1.00	62,483.23	15.00%	19.00 %	53,110.75
R - GUAYA CLUTCH	1.00	78,104.04	15.00%	19.00 %	66,388.43
R - PASTILLAS FRENO DELANTERO	1.00	80,335.58	15.00%	19.00 %	68,285.24
R - RELAY ARRANQUE	1.00	41,283.56	15.00%	19.00 %	35,091.03
R - RODAMIENTO RUEDA TRASERA	3.00	37,936.25	15.00%	19.00 %	96,737.44
Subtotal Repuestos					995,291.66

Detalle mano de obra / servicios cargados a la Orden:

Ref-Descripción	Hr/C	V/unitario	Dsc%	IVA	V/Neto
S - MO - SINCRONIZACION MOTOR	1.00	39,341.06	15.00 %	19.00 %	33,439.90
S - MO - REPARACION CABLEADO ELECTRICO *	1.00	65,000.00	15.00 %	19.00 %	55,250.00
S - MO - ENGRASE CUNAS DIRECCION	1.00	26,227.38	15.00 %	19.00 %	22,293.27
S - MO - ACEITE 10W40 *	3.00	2,623.15	15.00 %	19.00 %	6,689.03
S - MO - BATERIA	1.00	13,113.69	15.00 %	19.00 %	11,146.64
S - MO - BUJIA	2.00	2,623.15	15.00 %	19.00 %	4,459.36
S - MO - DISCO EMBRAGUE	1.00	26,227.38	15.00 %	19.00 %	22,293.27
S - MO - EMPAQUE TAPA CLUTCH	1.00	13,113.69	15.00 %	19.00 %	11,146.64
S - MO - FILTRO ACEITE	1.00	13,113.69	15.00 %	19.00 %	11,146.64
S - MO - FILTRO AIRE	1.00	13,113.69	15.00 %	19.00 %	11,146.64
S - MO - GUAYA CLUTCH	1.00	13,113.69	15.00 %	19.00 %	11,146.64
S - MO - PASTILLAS FRENO DELANTERO	1.00	13,113.69	15.00 %	19.00 %	11,146.64
S - MO - RELAY ARRANQUE	1.00	13,113.69	15.00 %	19.00 %	11,146.64
S - MO - RODAMIENTO RUEDA TRASERA	3.00	13,113.69	15.00 %	19.00 %	33,439.91
S - MO - LAVADA INYECTOR *	2.00	140,000.00	15.00 %	19.00 %	238,000.00
Subtotal Servicios					493,891.22

Gran Total:

Subtotal : 1,489,182.88
IVA : 282,944.73
Ajuste al peso : 0.39
Valor Total : 1,772,128.00

Notas Adicionales:

Motivos Apertura : Mantenimiento Contrato
Fecha Prometido : 2023-04-10 Fecha Cierre : 2023-04-10
No existen pedidos pendientes para esta orden
Abonos la Orden: 0
* La Orden se encuentra: Cerrada *



PRELIQUIDACIÓN ORDEN DE TRABAJO N° 63605
Omar Henry Cortés / Moto Mundial
79.204.832-5
Av CII 24 N° 100-80/92 / 4152498 - 5481004 3153294259
www.motomundial.com.co contacto@motomundial.com.co

Facturar a:

Nit/CC : 899999061-9
Cliente : SECRETARIA DISTRITAL DE MOVILIDAD
Tel: 3649400 0
Correo :
siifnacion.facturaelectronica@minhacienda.gov.co
Dir : CL 13 NRO. 37 - 35 PISO 3
Casillero : No.

Vehículo:

OJQ33D 17-6711
Suzuki / INAZUMA 250 /Motor: 0
Km / Tipo : 91942.00 / Gasolina
Chasis / Cilindraje : 0 / 250
Modelo / Color : 2015 / UNIFORMADA
Apertura : 2023-03-15 Hoy : 2023-04-11

Detalle repuestos cargados a la Orden:

Ref-Descripción	Cantidad	V/unitario	Dsc%	IVA	V/Neto
R - ACEITE 10W40 *	3.00	50,000.00	15.00%	19.00 %	127,500.00
R - CUNAS DIRECCION	2.00	178,523.52	15.00%	19.00 %	303,489.98
R - FILTRO ACEITE	1.00	18,968.12	15.00%	19.00 %	16,122.90
R - FILTRO AIRE	1.00	62,483.23	15.00%	19.00 %	53,110.75
R - KIT ARRASTRE	1.00	569,043.72	15.00%	19.00 %	483,687.16
R - LIQUIDO DE FRENOS	1.00	24,546.98	15.00%	19.00 %	20,864.93
R - LUZ STROBER TRASERA	1.00	546,728.28	15.00%	19.00 %	464,719.04
R - PERA FRENO TRASERO	1.00	49,093.97	15.00%	19.00 %	41,729.87
R - REFRIGERANTE DEL MOTOR	1.00	21,199.67	15.00%	19.00 %	18,019.72
R - LUBRICACION GUAYAS	1.00	24,546.98	15.00%	19.00 %	20,864.93
Subtotal Repuestos					1,550,109.28

Detalle mano de obra / servicios cargados a la Orden:

Ref-Descripción	Hr/C	V/unitario	Dsc%	IVA	V/Neto
S - MO - REVISION ELECTRICA	1.00	26,227.38	15.00 %	19.00 %	22,293.27
S - MO - LUBRICACION GUAYAS	1.00	13,113.69	15.00 %	19.00 %	11,146.64
S - MO - ARREGLO RADIADOR *	1.00	270,000.00	15.00 %	19.00 %	229,500.00
S - MO - ACEITE 10W40 *	3.00	2,623.15	15.00 %	19.00 %	6,689.03
S - MO - CUNAS DIRECCION	2.00	39,341.06	15.00 %	19.00 %	66,879.80
S - MO - FILTRO ACEITE	1.00	13,113.69	15.00 %	19.00 %	11,146.64
S - MO - FILTRO AIRE	1.00	13,113.69	15.00 %	19.00 %	11,146.64
S - MO - KIT ARRASTRE	1.00	13,113.69	15.00 %	19.00 %	11,146.64
S - MO - LIQUIDO DE FRENOS	1.00	13,113.69	15.00 %	19.00 %	11,146.64
S - MO - LUZ STROBER TRASERA	1.00	13,113.69	15.00 %	19.00 %	11,146.64
S - MO - PERA FRENO TRASERO	1.00	13,113.69	15.00 %	19.00 %	11,146.64
S - MO - REFRIGERANTE DEL MOTOR	1.00	26,227.38	15.00 %	19.00 %	22,293.27
Subtotal Servicios					425,681.85

Gran Total:

Subtotal : 1,975,791.13
IVA : 375,400.32
Ajuste al peso : -0.45
Valor Total : 2,351,191.00

Notas Adicionales:

Motivos Apertura : Contrato Mantenimiento
Fecha Prometido : 2023-04-11 Fecha Cierre : 2023-04-11
No existen pedidos pendientes para esta orden
Abonos la Orden: 0
* La Orden se encuentra: Cerrada *
* La Orden tiene espejo *
* La Orden no tiene plan *
* La Orden no tiene ningún contrato *
* La Orden no tiene planes asociados *



PRELIQUIDACIÓN ORDEN DE TRABAJO N° 64396

Omar Henry Cortés / Moto Mundial

79.204.832-5

Av CII 24 N° 100-80/92 / 4152498 - 5481004 3153294259

www.motomundial.com.co contacto@motomundial.com.co

Facturar a:

Nit/CC : 899999061-9

Cliente : SECRETARIA DISTRITAL DE MOVILIDAD

Tel: 3649400 0

Correo :

siifnacion.facturaelectronica@minhacienda.gov.co

Dir : CL 13 NRO. 37 - 35 PISO 3

Casillero : No.

Rombo : No.

Apertura : 2023-04-11

Hoy : 2023-04-11

Vehículo:

1-1-1

SIN MARCA / SIN LINEA /Motor: 0

Km / Tipo : 0.00 / Gasolina

Chasis / Cilindraje : 0 / 0

Modelo / Color : 0 / 0

Orden sin repuestos

Detalle mano de obra / servicios cargados a la Orden:

Ref-Descripción	Hr/C	V/unitario	Dsc%	IVA	V/Neto
S - MO - TECNOMECANICA OGC68E	1.00	150,220.00	15.00 %	19.00 %	127,687.00
S - MO - TECNOMECANICA OGC99E	1.00	150,220.00	15.00 %	19.00 %	127,687.00
S - MO - TECNOMECANICA OGD06E	1.00	150,220.00	15.00 %	19.00 %	127,687.00
S - MO - TECNOMECANICA OGD32E	1.00	150,220.00	15.00 %	19.00 %	127,687.00
S - MO - TECNOMECANICA OGD55E	1.00	150,220.00	15.00 %	19.00 %	127,687.00
S - MO - TECNOMECANICA DDR54E	1.00	150,220.00	15.00 %	19.00 %	127,687.00
S - MO - TECNOMECANICA DDR72E	1.00	150,220.00	15.00 %	19.00 %	127,687.00
S - MO - TECNOMECANICA DDR40E	1.00	150,220.00	15.00 %	19.00 %	127,687.00
S - MO - TECNOMECANICA DDR44E	1.00	150,220.00	15.00 %	19.00 %	127,687.00
S - MO - TECNOMECANICA DDR45E	1.00	150,220.00	15.00 %	19.00 %	127,687.00
S - MO - TECNOMECANICA DDR46E	1.00	150,220.00	15.00 %	19.00 %	127,687.00
S - MO - TECNOMECANICA DDR80E	1.00	150,220.00	15.00 %	19.00 %	127,687.00
S - MO - TECNOMECANICA DDR88E	1.00	150,220.00	15.00 %	19.00 %	127,687.00
S - MO - TECNOMECANICA DDR95E	1.00	150,220.00	15.00 %	19.00 %	127,687.00
S - MO - TECNOMECANICA DDR97E	1.00	150,220.00	15.00 %	19.00 %	127,687.00
S - MO - TECNOMECANICA DDS02E	1.00	150,220.00	15.00 %	19.00 %	127,687.00
S - MO - TECNOMECANICA DDS06E	1.00	150,220.00	15.00 %	19.00 %	127,687.00
S - MO - TECNOMECANICA DDS07E	1.00	150,220.00	15.00 %	19.00 %	127,687.00
S - MO - TECNOMECANICA DDS12E	1.00	150,220.00	15.00 %	19.00 %	127,687.00
S - MO - TECNOMECANICA DDS15E	1.00	150,220.00	15.00 %	19.00 %	127,687.00
S - MO - TECNOMECANICA DDS20E	1.00	150,220.00	15.00 %	19.00 %	127,687.00
S - MO - TECNOMECANICA DDY96E	1.00	150,220.00	15.00 %	19.00 %	127,687.00
S - MO - TECNOMECANICA DDY97E	1.00	150,220.00	15.00 %	19.00 %	127,687.00
S - MO - TECNOMECANICA DDZ03E	1.00	150,220.00	15.00 %	19.00 %	127,687.00
S - MO - TECNOMECANICA DDZ05E	1.00	150,220.00	15.00 %	19.00 %	127,687.00
S - MO - TECNOMECANICA DDZ10E	1.00	150,220.00	15.00 %	19.00 %	127,687.00
S - MO - TECNOMECANICA DDZ18E	1.00	150,220.00	15.00 %	19.00 %	127,687.00
S - MO - TECNOMECANICA DDZ20E	1.00	150,220.00	15.00 %	19.00 %	127,687.00
S - MO - TECNOMECANICA DDZ30E	1.00	150,220.00	15.00 %	19.00 %	127,687.00
S - MO - TECNOMECANICA DDZ33E	1.00	150,220.00	15.00 %	19.00 %	127,687.00
S - MO - TECNOMECANICA DDZ38E	1.00	150,220.00	15.00 %	19.00 %	127,687.00
S - MO - TECNOMECANICA DDZ40E	1.00	150,220.00	15.00 %	19.00 %	127,687.00
S - MO - TECNOMECANICA DDZ41E	1.00	150,220.00	15.00 %	19.00 %	127,687.00
S - MO - TECNOMECANICA DDZ47E	1.00	150,220.00	15.00 %	19.00 %	127,687.00
S - MO - TECNOMECANICA DDZ71E	1.00	150,220.00	15.00 %	19.00 %	127,687.00
S - MO - TECNOMECANICA OJQ71D	1.00	150,220.00	15.00 %	19.00 %	127,687.00
S - MO - TECNOMECANICA AWS87D	1.00	150,220.00	15.00 %	19.00 %	127,687.00
S - MO - TECNOMECANICA DDR53E	1.00	150,220.00	15.00 %	19.00 %	127,687.00
S - MO - TECNOMECANICA OJQ67D	1.00	150,220.00	15.00 %	19.00 %	127,687.00
S - MO - TECNOMECANICA DDZ53E	1.00	150,220.00	15.00 %	19.00 %	127,687.00
S - MO - TECNOMECANICA OJQ32D	1.00	150,220.00	15.00 %	19.00 %	127,687.00

S - AJUSTE AL PESOS 1.00 1.27 0.00 % 0.00 % 1.27

Subtotal Servicios 5,235,168.27

Gran Total:

Subtotal : 5,235,168.27

IVA : 994,681.73

Valor Total : 6,229,850.00

Notas Adicionales:

Motivos Apertura : Contrato Mantenimiento

Fecha Prometido : 2023-04-11 Fecha Cierre : 2023-04-11

No existen pedidos pendientes para esta orden

Abonos la Orden: 0

* La Orden se encuentra: Cerrada *

* La Orden tiene espejo *

* La Orden no tiene plan *

* La Orden no tiene ningún contrato *

* La Orden no tiene planes asociados *

Impreso por Omega Cloud Versión .3.0. - Framesoft Solutions 900.266.799-2.