



GESTIÓN FINANCIERA

Formato de recibido a satisfacción, orden de pago contratistas y/o proveedores

Código: FO-GF-001

Versión: 3

Fecha: 24/05/2024

Dependencia: Secretaria General Pago No: Segundo Total de pagos: Seis Fecha: 1/08/2025

INFORMACIÓN A DILIGENCIAR POR PARTE DEL CONTRATISTA / PROVEEDOR DATOS BÁSICOS DEL CONTRATISTA / PROVEEDOR

Table with 8 columns: Nombre / Razón Social, No Identificación, Correo, Naturaleza, Obligado a Facturar Electrónicamente, SI, No Factura, Factura No BOG1722, Código Actividad RUT, Extensión, etc.

OBJETO DE CONTRATO / CONVENIO / ORDEN DE COMPRA

Objeto: Prestar el servicio de mantenimiento preventivo y correctivo de los vehículos institucionales de la Unidad de Planeación de Infraestructura de Transporte – UPIT

DATOS DEL CONTRATO / CONVENIO / ORDEN DE COMPRA

Table with 8 columns: Orden de compra No., Fecha de firma del contrato / convenio / orden de compra, Fecha de inicio del contrato, Período del informe, N° CDP, N° RP, Plazo de Ejecución, Requiere Informe de Actividades y o producto, Requiere entrada al almacén, Valor a cobrar, Número Entrada, etc.

INFORME DE ACTIVIDADES CONTRATISTA Y/O PROVEEDOR

Main activity report table with 4 columns: No, Obligaciones, Actividades o Productos, Radicación de Evidencia Verificable. Includes detailed descriptions and tables for market study and invoice breakdown.

% de Avance fisico 33%

DECLARACIONES DEL CONTRATISTA

En calidad de contratista, declaro: a. Que cumplí con los términos contractuales de todas las obligaciones establecidas, en el periodo a cobrar. b. Que se dio cumplimiento a lo establecido en las disposiciones legales vigentes sobre el régimen de seguridad social... c. Que realicé el cargue del informe de actividades mensual con sus respectivos soportes en el aplicativo SECOP II...

Por lo anterior, el valor deberá consignarse en la cuenta registrada previamente en la UPIT así: Ahorros __X__ Corriente ____, Número 018167403 del Banco BANCO AV VILLAS

ANEXOS

Table with 2 columns: Anexos Persona Natural and Anexos Persona Jurídica. Includes checkboxes for 'Declaración Juramentada con soportes', 'Planillas seguridad social y/o parafiscales', 'Certificación Parafiscales', 'RUT (primer pago y/o Actualización)', and 'Entrada al almacén'.

Dependencia:	Secretaria General	Pago No:	Segundo	Total de pagos:	Seis	Fecha:	1/08/2025
<input type="checkbox"/>	Informe (s) Adicional (es)	<input checked="" type="checkbox"/>	Factura				
<input type="checkbox"/>	Cuenta de cobro o Factura	<input type="checkbox"/>	Producto(s) - Entregable (s)				
<input type="checkbox"/>	RUT (primer pago y/o Actualización)	<input checked="" type="checkbox"/>	Informe (s) Adicional (es)				

Numero Total de Folios Digitales: No 6

FIRMA DEL CONTRATISTA

Firma _____
Nombre: _____
C.C.: _____

INFORMACIÓN A DILIGENCIAR POR PARTE DEL SUPERVISOR DATOS FINANCIEROS DEL CONTRATO / CONVENIO / ORDEN DE COMPRA

Valor Inicial: **\$ 3.000.000,00**
Adición No. \$ 0,00
Liberacion saldos \$ 0,00
Valor Total: **\$ 3.000.000,00**

Valor(es) pagado(s):

Pago No. 1	Pago No. 2	Pago No. 3	Pago No. 4	Pago No. 5	Pago No. 6	Pago No. 7	Pago No. 8	Pago No. 9
\$ 94.476,12								

Pago No. 10	Pago No. 11	Pago No. 12	Pago No. 13

Total Pagado \$ 94.476,12
Saldo Actual \$ 2.905.523,88
VALOR A PAGAR: \$ 958.067,32
Saldo Final \$ 1.947.456,56

Porcentaje de Ejecución 35%

RUBROS PRESUPUESTALES A AFECTAR

Rubro	Descripción	Valor a afectar	Observaciones
A-02-02-02-008-007	SERVICIOS DE MANTENIMIENTO, REPARACIÓN E INSTALACIÓN (EXCEPTO SERVICIOS DE CONSTRUCCIÓN)	\$ 958.067,32	

DECLARACIÓN DE SUPERVISOR Y RECIBIDO A SATISFACCIÓN

En calidad de supervisor de la orden de compra No 141309- 2025, manifiesto que el contratista cumplió a satisfacción y dentro de los términos contractuales con todas las obligaciones establecidas.

Igualmente certifico que el contratista dio cumplimiento a lo establecido en las disposiciones legales vigentes sobre el régimen de seguridad social (conforme a lo señalado en el artículo 50 de la Ley 789 de 2002, la Ley 1562 de 2012, decreto 723 de 2013 y demás normas que regulen la materia), y cumplió con los aportes a salud y pensión y/o parafiscalidad aplicable.

Por lo anterior, autorizo el pago por valor de **NOVECIENTOS CINCUENTA Y OCHO MIL SESENTA Y SIETE PESOS CON TREINTA Y DOS CENTAVOS (\$958,067,32)**

FIRMA DEL SUPERVISOR

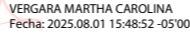
Firma 
Nombre: **CAROLINA PINZÓN VERGARA**
C.C.: **1010162139**
Cargo: **PROFESIONAL ESPECIALIZADO - SECRETARIA GENERAL**

Nit 900891184

CLIENTE MARTHA CAROLINA PINZON VERGARA		POR CONCEPTO DE				
NIT 1010162139		Revision alternador y motor de arranque Chevrolet Tracker				
DIRECCION		CIUDAD	TELEFONO			
CL 22 15 27 80		Bogota D.C	3219772721			
FECHA DOCUMENTO		FECHA VENCIMIENTO		VENDEDOR		
lunes, 7 de abril de 2025		07-abr-25		HOLMAN YECIT ALARCON RODRIGUEZ		
				FORMA DE PAGO		
				Contado		
Descripción		Cantidad	U Medida	Valor Unitario	IVA	Total
REVISION ELECTRICA		h	1,00	79.832	19%	79.832
Valor en Letras				SUBTOTAL	79.832	
NOVENTA Y CINCO MIL PESOS M/CTE				DESCUENTO	0	
				IVA	15.168	
				TOTAL DOCUMENTO	95.000	

Firma Responsable _____ Verificado Por _____

1
2
3
4
5
6
7
8
9
10
11
12
13
14
15
16
17
18
19
20
21
22
23
24
25
26
27
28
29
30
31
32
33
34
35
36
37
38
39
40
41
42
43
44
45
46
47
48
49
50
51
52
53
54
55
56
57
58
59
60
61
62
63
64
65
66
67
68
69
70
71
72
73
74
75
76
77
78
79
80
81
82
83
84
85
86
87
88
89
90
91
92
93
94
95
96
97
98
99
100

1
2
3
4
5
6
7
8
9
10
11
12
13
14
15
16
17
18
19
20
21
22
23
24
25
26
27
28
29
30
31
32
33
34
35
36
37
38
39
40
41
42
43
44
45
46
47
48
49
50
51
52
53
54
55
56
57
58
59
60
61
62
63
64
65
66
67
68
69
70
71
72
73
74
75
76
77
78
79
80
81
82
83
84
85
86
87
88
89
90
91
92
93
94
95
96
97
98
99
100

Bogotá D.C., 08 julio de 2025.

Señores
UNIDAD DE PLANEACION DE INFRAESTRUCTURA DE TRANSPORTE - UPIT
Ciudad Bogotá

Estimados señores,
Reciban un atento saludo,

En respuesta a su solicitud, a continuación, relaciono el precio establecido por nuestra empresa para los siguientes Repuestos y/o mano de obra.

Esta Certificación se firma en Bogotá al (08) días del mes de julio de 2025. Y este precio tiene una vigencia de tres (3) meses

Categoría	Descripción	Cantidad / Ho	Costo	Total
TEMPARIO	REVISION CARGA ALTERNADOR	1	\$ 143,000.00	\$ 143,000.00
TEMPARIO	REVISION MOTOR ARRANQUE	1	\$ 143,000.00	\$ 143,000.00

NOTA. Precios antes de IVA
Sin otro particular me suscribo

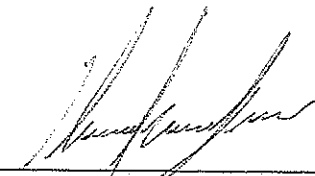

ALCIBIADES AGUDELO SIERRA
DIRECTOR DE SERVICIO
CENTRODIESEL S.A.

SAE PR >PP<

ACDelco

OE Maintenance Free
Car and Truck Battery

HYDROMETER

- :OK
- :CHARGE
- :REPLACE

481-850SMF
19376234

AMP HOURS (at 20 hr Rate) 63
RESERVE CAPACITY (MINUTES) 110

Quick, easy confirmation
of the charge level.

WARNING! LEAD ACID BATTERIES GENERATE EXPLOSIVE GASES. KEEP SPARKS, FLAMES, & HEATED CIGARETTES AWAY FROM BATTERY. WHEN CHARGING OR USING BATTERY, ALWAYS WEAR PROTECTIVE GEAR. PROVIDE VENTILATION. THIS BATTERY CONTAINS SULPHURIC ACID. AVOID CONTACT WITH SKIN, EYES, OR CLOTHING. IN EVENT OF ACCIDENT, FLUSH WITH WATER AND CALL A PHYSICIAN IMMEDIATELY.

MAXIMUM RECHARGING VOLTAGE IS 14.6V



CAUTION!



PEEL OFF APPLICABLE NUMBER WHEN INSTALLED

k/m	1	2	3	4	5	6	7	8	9	0	Mileage
10,000	1	2	3	4	5	6	7	8	9	0	
k/m	1	2	3	4	5	6	7	8	9	0	
1,000	1	2	3	4	5	6	7	8	9	0	
YR	1	2	3	4	5	6	7	8	9	0	
MO	1	2	3	4	5	6	7	8	9	0	

ACDelco Detroit, Michigan 48265, ©2019 GM LLC All Rights Reserved. Made in Korea. www.acdelco.com

17082

GM







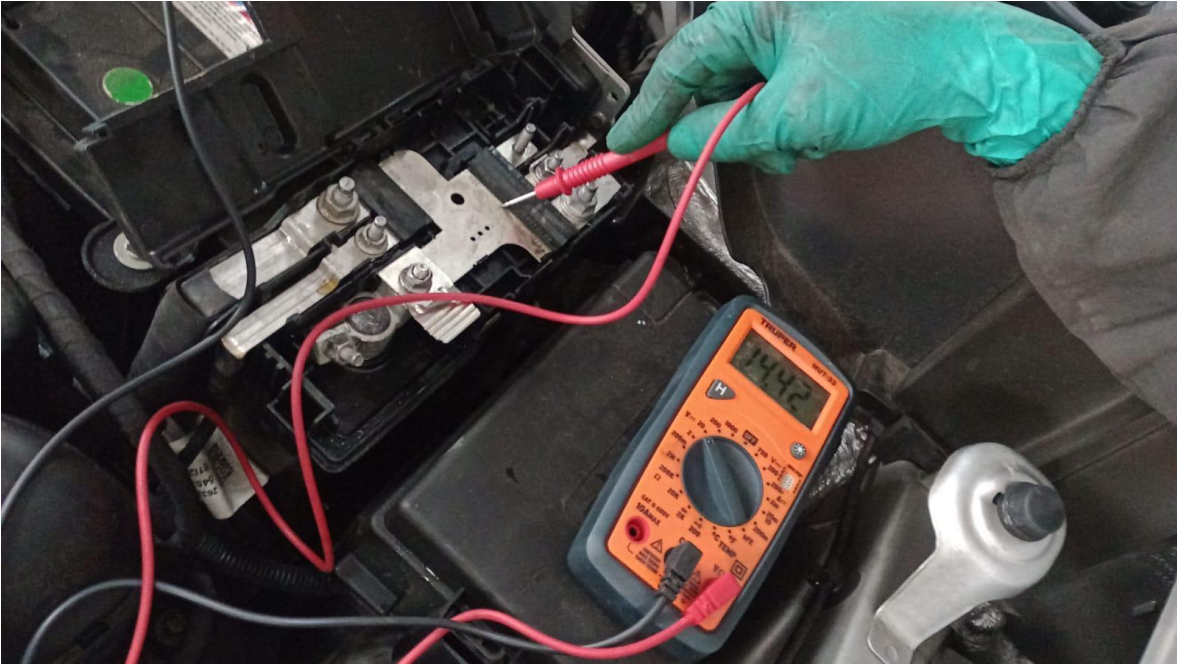





UNI-T

UT673A

REPLACE
SOH 38% 310A
SOC 100% 14.56V
R= 9.67mΩ

BATTERY TESTER

ESC

ENTER

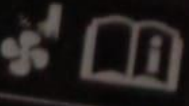

0.480 kg

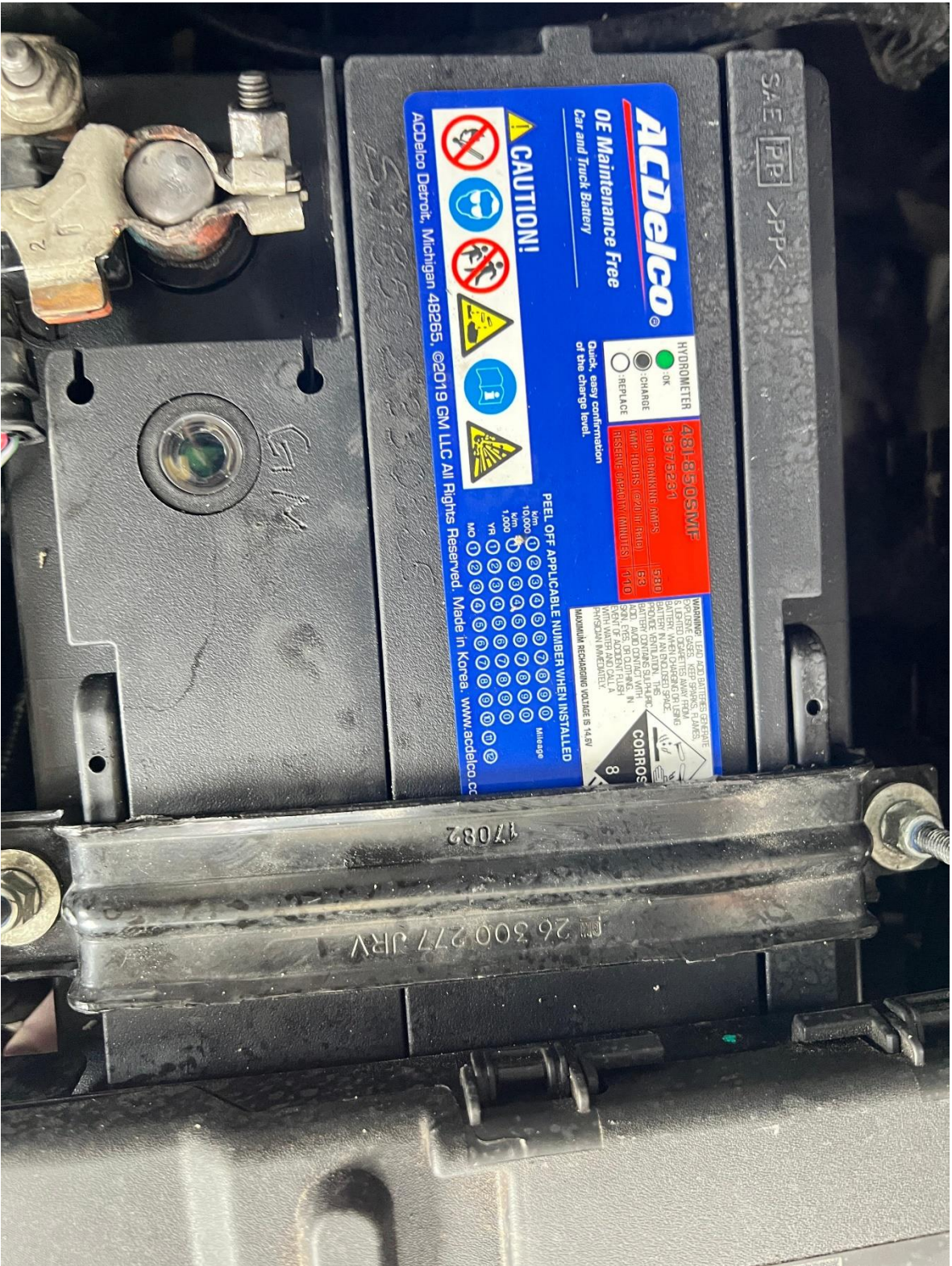

SAE JPP >PP<

ACDelco
OE Maintenance Free
Car and Truck Battery

HYDROMETER
● OK
● CHARGE
● REPLACE

481-850SMF
19.5/7.5/2.9/1
19.5/7.5/2.9/1
19.5/7.5/2.9/1
19.5/7.5/2.9/1

WARNING: LEAD ACID BATTERIES CONTAIN
SPARKING GASES. KEEP SPARKS, FLAMES,
SMOKING MATERIALS AWAY FROM BATTERY.
IS LIMITED TO THE MANUFACTURER'S
BATTERY IN AN UNCHARGED STATE.
PROTECT BATTERY FROM EXCESSIVE
HEAT AND VIBRATION. DO NOT
SHORT CIRCUIT BATTERY OR
CONNECT TO OTHER ELECTRICAL
SYSTEMS. ALWAYS WEAR EYE
PROTECTION AND CALL A
PROFESSOR IN WEATHER.

CAUTION!

PEEL OFF APPLICABLE NUMBER WHEN INSTALLED

10000	1	2	3	4	5	6	7	8	9	0
1000	1	2	3	4	5	6	7	8	9	0
100	1	2	3	4	5	6	7	8	9	0
10	1	2	3	4	5	6	7	8	9	0
1	1	2	3	4	5	6	7	8	9	0

ACDelco Detroit, Michigan 48265. ©2019 GM LLC All Rights Reserved. Made in Korea. www.acdelco.cc

GM

17082

PM 26 300 277 JRV

SAE PP >PP<

ACDelco

OE Maintenance Free
Car and Truck Battery

HYDROMETER
● OK
● CHARGE
○ REPLACE

481-850SMF
19375231
ROLD DRANKING AMPS 580
AMP HOURS @20 IN 100 63
RESERVE CAPACITY (MINUTES) 110

WARNING! LEAD ACID BATTERIES GENERATE EXPLOSIVE GASES. KEEP SPARKS, FLAMES, & LIGHTED CIGARETTES AWAY FROM BATTERY. WHEN CHARGING OR USING BATTERY IN AN ENCLOSED SPACE, PROVIDE VENTILATION. THIS BATTERY CONTAINS SULPHURIC ACID. AVOID CONTACT WITH SKIN, EYES, OR CLOTHING. IN EVENT OF ACCIDENT, FLUSH WITH WATER AND CALL A PHYSICIAN IMMEDIATELY.
CORROS 8
MAXIMUM RECHARGING VOLTAGE IS 14.5V

CAUTION!



PEEL OFF APPLICABLE NUMBER WHEN INSTALLED

k/m 10,000	1	2	3	4	5	6	7	8	9	0	Mileage
k/m 1,000	1	2	3	4	5	6	7	8	9	0	
YR	1	2	3	4	5	6	7	8	9	0	
MO	1	2	3	4	5	6	7	8	9	0	12

ACDelco Detroit, Michigan 48265, ©2019 GM LLC All Rights Reserved. Made in Korea. www.acdelco.co



17092
26 300 277 33V

UNION TEMPORAL AUTOMAYOR-CENTRODIESEL-CONTINAUTOS

2021-2024

PERSONA JURIDICA

NIT.: 901444047 - 1

CL 13 68 B 11

4136797

Autorización Numeración de Facturación Electrónica No.
 18764085937625 vigencia 12 meses 23/12/2024 AL 23/12/2026
 BOG del 1501 hasta 2000
 con Proveedor tecnologico Autorizado
 FACTURA1 NIT: 9008750626

Cliente: UNIDAD DE PLANEACION DE INFRAESTRUCTURA DE TRANSPORTE - UPIT CC/NIT: 901525615 - 1 Telefono: 6019172230 Direccion: AC 24 60 50 PISO 10 Ciudad: BOGOTA E-mail: siifnacion.facturaelectronica@minhacienda.gov.co ; ndonos@centrodiesel.com.co Tipo: Persona Juridica	FACTURA ELECTRÓNICA DE VENTA No. BOG1772
PLACA: LIS958 KM: LINEA VEHICULO: TRACKER SIGLA: MOD:	FECHA Y HORA DE FACTURA GENERACION 2025-07-30 HORA 09:09:26 EXPEDICION 2025-07-30 HORA 09:09:26 VENCIMIENTO 2025-09-13

CANT.	REFERENCIA	DESCRIPCION	VR UNITARIO	VALOR TOTAL
1	REP	INTERVALO 3 - REPUESTOS - BATERIA - UNIDAD	564,176.04	564,176.04
1	MO	INTERVALO 3 - TEMPARIO - BATERIA	20,922.55	20,922.55
1	MO	REVISION CARGA ALTERNADOR	110,000.00	110,000.00
1	MO	REVISION MOTOR ARRANQUE	110,000.00	110,000.00

CONDICIONES DE PAGO Credito 45 DIAS VALOR EN LETRAS NOVECIENTOS CINCUENTA Y OCHO MIL SESENTA Y SIETE PESOS CON 32 CENTAVOS MCTE...	SUB. REPUESTOS	564,176.04
	SUB. MANO DE OBRA	240,922.55
OBSERVACIONES #S24-14-00;OC141309-2025;mcpinzonv@upit.gov.co#S	SUB-TOTAL	805,098.59
	IVA 19%	152,968.73
	TOTAL A PAGAR	958,067.32

PARA REALIZAR PAGO CONSIGNAR AL BANCO AV VILLAS CUENTA DE AHORROS No 018167403.



CUFE: 0c2026ca838a0e7c3bc14995a79ecc2a140546898cca883902eb08e33f913f9a56e4e1ea2ee2274c918cb48702325197

DESPUES DE 24 HORAS NO SE ACEPTAN DEVOLUCION NI RECLAMOS

LOS VALORES DE FLETES ESTAN A CARGO DEL CLIENTE.

La presente factura de venta en su calidad de titulo valor se estima en todos sus efectos de una letra de cambio Art 774.

Del codigo de comercio causara intereses por mora a la tasa maxima legal vigente permitida por ley

TARIFA DE ICA 9.66X1000 ACTIVIDAD ECONOMICA 4520 - NO SOMOS GRANDES CONTRIBUYENTES - NO SOMOS AGENTES

RETENEDORES DE IVA

FECHA Y HORA VALIDACION DIAN: 2025-07-30 09:09:23-0500

UNIDAD
ADMINISTRATIVA
ESPECIAL

**JUNTA CENTRAL
DE CONTADORES**



Certificado No:

C 6 1 9 9 1 E F B C 4 2 A 5 7 6

**LA REPUBLICA DE COLOMBIA
MINISTERIO DE COMERCIO, INDUSTRIA Y TURISMO
UNIDAD ADMINISTRATIVA ESPECIAL
JUNTA CENTRAL DE CONTADORES**

**CERTIFICA A:
QUIEN INTERESE**

Que el contador público **GERMAN IGNACIO ESPAÑA GONZALEZ** identificado con CÉDULA DE CIUDADANÍA No 79286092 de BOGOTA, D.C. (BOGOTA D.C) Y Tarjeta Profesional No 22839-T SI tiene vigente su inscripción en la Junta Central de Contadores y desde los últimos 5 años.

NO REGISTRA ANTECEDENTES DISCIPLINARIOS *****

Dado en BOGOTA a los 14 días del mes de Mayo de 2025 con vigencia de (3) Meses, contados a partir de la fecha de su expedición.

SANDRA MILENA BARRIOS PULIDO
DIRECTOR GENERAL

ESTE CERTIFICADO DIGITAL TIENE PLENA VALIDEZ DE CONFORMIDAD CON LO ESTABLECIDO EN EL ARTICULO 2 DE LA LEY 527 DE 1999, DECRETO UNICO REGLAMENTARIO 1074 DE 2015 Y ARTICULO 6 PARAGRAFO 3 DE LA LEY 962 DEL 2005

Para confirmar los datos y veracidad de este certificado, lo puede consultar en la página web www.jcc.gov.co digitando el número del certificado

**EL SUSCRITO REVISOR FISCAL DE
AUTOMAYOR S.A.
NIT.860.034.604-5**

CERTIFICA QUE:

1. La Entidad tiene afilados al Sistema de Seguridad Social a todos sus trabajadores de tal forma que manifiesto que se da cumplimiento con el artículo 50 de la Ley 789 de 2002.
2. La Entidad ha presentado y pagado oportunamente el pago de los aportes al Sistema de la seguridad Social en Salud durante los últimos seis (6) meses; así como los aportes Parafiscales, pensiones y Riesgos Profesionales.
3. Para la autoliquidaciones y pago de los aportes a la seguridad social, se tuvieron en cuenta los plazos establecidos previstos en el Decreto 1670 de 2007 y en los pagos correspondientes a los aportes parafiscales: CAJA DE COMPENSACION FAMILIAR, ICBF. Y SENA, se tuvo en cuenta el plazo dispuesto para tal efecto, en el Decreto 1464 de 2005 que reglamenta el artículo 10 de la Ley 21 de 1982.

Se expide en la ciudad de Bogotá el tres (3) de julio de 2025, por solicitud de la administración de la entidad.



GERMAN IGNACIO ESPAÑA GONZALÉZ

Tarjeta Profesional Nro.22.839-T

En representación de la empresa LESGO CONTADORES AUDITORES SAS

DATOS GENERALES DEL APORTANTE								
Identificación	dv	Razon Social	Clase Aportante	Sucursal Principal	Direccion	Ciudad-Departamento	Teléfono	Exonerado SENA e ICBF
NIT 860034604	5	AUTOMAYOR SA	A - 200 O MAS COTIZANTES	AUTOMAYOR	CALLE 13 NO. 38-91	BOGOTA-BOGOTA D.E.	3759999	Si

DATOS GENERALES DE LA LIQUIDACION									
Periodo		Clave	Tipo	Fecha		Pago			
Pensión	Salud	Pago	Planilla	Planilla	Limite	Pago	Banco	Dias Mora	Valor
2025-06	2025-07	1597808355	9488188672	E	2025/07/02	2025/07/02	BANCOLOMBIA	0	\$85,466,700

LIQUIDACION DETALLADA DE APORTES																						
EMPLEADO				PENSION				SALUD				CCF				RIESGOS				PARAFISCALES		
No.	Identificación	Nombres	Codigo	Días	IBC	Aporte	Codigo	Días	IBC	Aporte	Codigo	Días	IBC	Aporte	Codigo	Días	IBC	Aporte	Días	IBC	Aporte	
Sucursal: AUTOMAYOR (89 Afiliados)					\$278,328,450	\$45,521,400			\$328,692,450	\$18,776,600			\$343,980,022	\$13,648,500			\$325,845,450	\$4,137,300		\$67,646,021	\$3,382,900	
Centro de Trabajo: CENTRO TRABAJO 2 (61 Afiliados)					\$222,253,850	\$36,548,400			\$269,770,850	\$16,176,300			\$281,701,693	\$11,168,900			\$269,770,850	\$2,585,600		\$67,646,021	\$3,382,900	
Ciudad: BOGOTA Depto: BOGOTA D.E. (61 Afiliados)					\$222,253,850	\$36,548,400			\$269,770,850	\$16,176,300			\$281,701,693	\$11,168,900			\$269,770,850	\$2,585,600		\$67,646,021	\$3,382,900	
1	CC	1012411319	ACUIJAR VANEGAS BRAYAN ALEXANDER	230301	30	\$3,480,000	\$556,800	EPS002	30	\$3,480,000	\$139,200	CCF22	30	\$3,479,594	\$139,200	14-25	30	\$3,480,000	\$36,400	30	\$0	\$0
2	CC	52866743	ARANGO FUENTES PAULA TATIANA	230201	30	\$9,583,000	\$1,629,300	EPS005	30	\$9,583,000	\$383,400	CCF22	30	\$9,582,585	\$383,400	14-25	30	\$9,583,000	\$100,100	30	\$0	\$0
3	CC	39655721	AREVALO PINEDA MARTHA	25-14	5	\$254,000	\$43,300	EPS010	5	\$254,000	\$10,200	CCF22	5	\$2,199,812	\$88,000	14-25	5	\$254,000	\$0	5	\$0	\$0
4	CC	39655721	AREVALO PINEDA MARTHA	25-14	25	\$8,087,000	\$1,375,000	EPS010	25	\$8,087,000	\$323,500	CCF22	25	\$8,086,900	\$323,500	14-25	25	\$8,087,000	\$84,500	25	\$0	\$0
5	CC	1031165721	ARIAS GORDILLO KARIN TATIANA	230301	30	\$1,473,000	\$235,700	EPS008	30	\$1,473,000	\$59,000	CCF22	30	\$1,473,500	\$59,000	14-25	30	\$1,473,000	\$15,400	30	\$0	\$0
6	CC	1019040251	BARRERA RODRIGUEZ FERNANDO	25-14	30	\$3,621,000	\$579,400	EPS001	30	\$3,621,000	\$144,900	CCF22	30	\$3,621,316	\$144,900	14-25	30	\$3,621,000	\$37,900	30	\$0	\$0
7	CC	79691727	BARRIOS CORREDOR HELBER MAURICIO	230201	30	\$2,460,000	\$393,600	EPS002	30	\$2,460,000	\$98,400	CCF22	30	\$2,459,819	\$98,400	14-25	30	\$2,460,000	\$25,700	30	\$0	\$0
8	CC	1013594439	BELTRAN ALFONSO ANNE STEFHANY	230201	10	\$1,107,000	\$177,200	EPS005	10	\$1,107,000	\$44,300	CCF22	10	\$1,107,223	\$0	14-25	10	\$1,107,000	\$0	10	\$0	\$0
9	CC	1013594439	BELTRAN ALFONSO ANNE STEFHANY	230201	20	\$2,214,000	\$354,300	EPS005	20	\$2,214,000	\$88,600	CCF22	20	\$2,214,447	\$88,600	14-25	20	\$2,214,000	\$23,200	20	\$0	\$0
10	CC	1022446294	BELTRAN VARELA RAFAEL ESTEBAN	230301	30	\$1,821,000	\$291,400	EPS008	30	\$1,821,000	\$72,900	CCF22	30	\$1,821,279	\$72,900	14-25	30	\$1,821,000	\$19,100	30	\$0	\$0
11	CC	1023919837	BENAVIDES ARIZA JESICA NATALIA	230301	30	\$2,630,000	\$420,800	EPS008	30	\$2,630,000	\$105,200	CCF22	30	\$2,630,000	\$105,200	14-25	30	\$2,630,000	\$27,500	30	\$0	\$0
12	CC	1024589087	BENAVIDES NIETO YURI MARCELA	230301	30	\$5,275,000	\$844,000	EPS017	30	\$5,275,000	\$211,000	CCF22	30	\$5,274,583	\$211,000	14-25	30	\$5,275,000	\$55,100	30	\$0	\$0
13	PT	2348853	CARVAJAL OLIVEROS JOSE MIKAIL	230301	30	\$3,259,000	\$521,500	EPS005	30	\$3,259,000	\$130,400	CCF22	30	\$3,258,880	\$130,400	14-25	30	\$3,259,000	\$34,100	30	\$0	\$0
14	CC	80903351	CASTRO CABRERA CARLOS ANDRES	230301	5	\$577,000	\$98,200	EPS010	5	\$577,000	\$23,100	CCF22	5	\$1,395,240	\$55,900	14-25	5	\$577,000	\$0	5	\$0	\$0
15	CC	80903351	CASTRO CABRERA CARLOS ANDRES	230301	25	\$5,997,000	\$1,019,600	EPS010	25	\$5,997,000	\$239,900	CCF22	25	\$5,996,848	\$239,900	14-25	25	\$5,997,000	\$62,700	25	\$0	\$0
16	CC	1020754486	CHIRIVI MURILLO FABIAN CAMILO	231001	30	\$2,874,000	\$459,900	EPS005	30	\$2,874,000	\$115,000	CCF22	30	\$2,874,064	\$115,000	14-25	30	\$2,874,000	\$30,100	30	\$0	\$0
17	PT	7707121	COLMENARES ESQUEDA JOSE ANTONIO	25-14	30	\$1,933,000	\$309,300	EPS037	30	\$1,933,000	\$77,400	CCF22	30	\$1,932,538	\$77,400	14-25	30	\$1,933,000	\$20,200	30	\$0	\$0
18	CC	52816872	CORREDOR INGRID YUVELLI	230301	30	\$6,500,000	\$1,105,000	EPS008	30	\$6,500,000	\$260,000	CCF22	30	\$6,500,000	\$260,000	14-25	30	\$6,500,000	\$67,900	30	\$0	\$0
19	CC	79323250	CORTES GARCIA WILLIAM		0	\$0	\$0	EPS005	30	\$4,054,000	\$162,200	CCF22	30	\$4,054,271	\$162,200	14-25	30	\$4,054,000	\$42,400	30	\$0	\$0
20	CC	79742011	DIAZ ALDANA WILLIAM EDUARDO	230301	30	\$4,781,000	\$765,000	EPS037	30	\$4,781,000	\$191,300	CCF22	30	\$4,781,037	\$191,300	14-25	30	\$4,781,000	\$50,000	30	\$0	\$0
21	CC	88202291	DURAN REYES MARRUDT	25-14	30	\$5,591,000	\$894,600	EPS005	30	\$5,591,000	\$223,700	CCF22	30	\$5,590,970	\$223,700	14-25	30	\$5,591,000	\$58,400	30	\$0	\$0
22	CC	1013618030	ERAZO FLOREZ GERALDINE	230301	5	\$614,000	\$98,300	EPS017	5	\$614,000	\$24,600	CCF22	5	\$2,331,934	\$93,300	14-25	5	\$614,000	\$0	5	\$0	\$0
23	CC	1013618030	ERAZO FLOREZ GERALDINE	230301	25	\$3,068,000	\$490,900	EPS017	25	\$3,068,000	\$122,800	CCF22	25	\$3,068,333	\$122,800	14-25	25	\$3,068,000	\$32,100	25	\$0	\$0
24	CC	79548025	ESCOBEDO MACIAS LEONARDO	25-14	30	\$11,811,000	\$2,008,000	EPS005	30	\$11,811,000	\$472,500	CCF22	30	\$11,810,916	\$472,500	14-25	30	\$11,811,000	\$123,400	30	\$0	\$0
25	CC	52980593	FAJARDO DIAZ CAMILA ANDREA	230201	2	\$440,000	\$70,400	EPS005	2	\$440,000	\$0	CCF22	2	\$440,000	\$0	14-25	2	\$440,000	\$0	2	\$0	\$0
26	CC	52980593	FAJARDO DIAZ CAMILA ANDREA	230201	28	\$2,064,000	\$330,300	EPS005	28	\$2,064,000	\$82,600	CCF22	28	\$2,503,751	\$100,200	14-25	28	\$2,064,000	\$21,600	28	\$0	\$0
27	CC	102303772	GAONA CHAPARRO LIZETH PAOLA	230301	30	\$2,630,000	\$420,800	EPS002	30	\$2,630,000	\$105,200	CCF22	30	\$2,630,000	\$105,200	14-25	30	\$2,630,000	\$27,500	30	\$0	\$0

EMPLEADO			PENSION				SALUD				CCF				RIESGOS				PARAFISCALES		
No.	Identificación	Nombres	Codigo	Días	IBC	Aporte	Codigo	Días	IBC	Aporte	Codigo	Días	IBC	Aporte	Codigo	Días	IBC	Aporte	Días	IBC	Aporte
28	CC 10142403	GAVERIA SANTA FERNANDO	25-14	30	\$22,092,000	\$3,755,800	EPS001	30	\$22,092,000	\$2,761,500	CCF22	30	\$22,092,000	\$883,700	14-25	30	\$22,092,000	\$230,700	30	\$22,092,000	\$1,104,700
29	CC 1088250996	GONZALEZ ECHEVERRI JUAN DAVID	231001	30	\$12,238,000	\$2,080,500	EPS010	30	\$12,238,000	\$489,600	CCF22	30	\$12,237,646	\$489,600	14-25	30	\$12,238,000	\$127,800	30	\$0	\$0
30	CC 80243948	GUARIN RODRIGUEZ IVAN RODRIGO	230301	30	\$1,743,000	\$278,900	EPS017	30	\$1,743,000	\$69,800	CCF22	30	\$1,743,500	\$69,800	14-25	30	\$1,743,000	\$18,200	30	\$0	\$0
31	CC 1022945908	GUTIERREZ CHIMBI SANDRA VIVIANA	230201	18	\$900,000	\$144,000	EPS017	18	\$900,000	\$36,000	CCF22	18	\$900,000	\$36,000	14-25	18	\$900,000	\$0	18	\$0	\$0
32	CC 1022945908	GUTIERREZ CHIMBI SANDRA VIVIANA	230201	12	\$600,000	\$96,000	EPS017	12	\$600,000	\$24,000	CCF22	12	\$600,000	\$24,000	14-25	12	\$600,000	\$6,300	12	\$0	\$0
33	CC 1010024248	GUZMAN CASTAÑEDA DUBER ALFONSO	231001	30	\$1,938,000	\$310,100	EPS037	30	\$1,938,000	\$77,600	CCF22	30	\$1,938,000	\$77,600	14-25	30	\$1,938,000	\$20,300	30	\$0	\$0
34	CC 1016040922	HERNANDEZ SANCHEZ JOHN ALEXANDER	230301	30	\$3,367,000	\$538,800	EPS008	30	\$3,367,000	\$134,700	CCF22	30	\$3,366,822	\$134,700	14-25	30	\$3,367,000	\$35,200	30	\$0	\$0
35	CC 51835396	IBAGON CASTRO MARISOL		0	\$0	\$0	EPS001	7	\$3,349,000	\$418,700	CCF22	7	\$7,426,912	\$297,100	14-25	7	\$3,349,000	\$0	7	\$7,426,912	\$371,500
36	CC 51835396	IBAGON CASTRO MARISOL		0	\$0	\$0	EPS001	23	\$13,164,000	\$1,645,500	CCF22	23	\$13,163,739	\$526,600	14-25	23	\$13,164,000	\$137,500	23	\$13,163,739	\$658,300
37	CC 1024485887	LARA ORTIZ JOAN THIFANNY	230301	1	\$76,000	\$12,200	EPS008	1	\$76,000	\$0	CCF22	1	\$76,000	\$0	14-25	1	\$76,000	\$0	1	\$0	\$0
38	CC 1024485887	LARA ORTIZ JOAN THIFANNY	230301	29	\$1,996,000	\$319,400	EPS008	29	\$1,996,000	\$79,900	CCF22	29	\$2,071,821	\$82,900	14-25	29	\$1,996,000	\$20,900	29	\$0	\$0
39	CC 10112447509	LEMUS RIANO FERNEY STIVEN	230201	30	\$2,000,000	\$320,000	EPS008	30	\$2,000,000	\$80,000	CCF22	30	\$2,000,000	\$80,000	14-25	30	\$2,000,000	\$20,900	30	\$0	\$0
40	CC 16185411	LOPEZ MUÑOZ FABIO ERNESTO	230301	6	\$449,000	\$71,900	EPS002	6	\$449,000	\$18,000	CCF22	6	\$422,703	\$0	14-25	6	\$449,000	\$0	6	\$0	\$0
41	CC 16185411	LOPEZ MUÑOZ FABIO ERNESTO	230301	24	\$1,539,000	\$246,300	EPS002	24	\$1,539,000	\$61,600	CCF22	24	\$1,538,800	\$61,600	14-25	24	\$1,539,000	\$16,100	24	\$0	\$0
42	CC 17345244	LOPEZ RINCON WILLIAM	25-14	30	\$5,980,000	\$1,016,600	EPS005	30	\$5,980,000	\$239,200	CCF22	30	\$5,980,000	\$239,200	14-25	30	\$5,980,000	\$62,500	30	\$0	\$0
43	CC 51896012	MARTINEZ ROJAS LUZ FANY	25-14	30	\$1,921,000	\$307,400	EPS008	30	\$1,921,000	\$76,900	CCF22	30	\$1,921,141	\$76,900	14-25	30	\$1,921,000	\$20,100	30	\$0	\$0
44	CC 1023915439	MENDEZ TIBAMBRE LUIS GABRIEL	230301	5	\$417,000	\$66,800	EPS002	5	\$417,000	\$16,700	CCF22	5	\$1,515,462	\$60,700	14-25	5	\$417,000	\$0	5	\$0	\$0
45	CC 1023915439	MENDEZ TIBAMBRE LUIS GABRIEL	230301	25	\$2,083,000	\$333,300	EPS002	25	\$2,083,000	\$83,400	CCF22	25	\$2,083,333	\$83,400	14-25	25	\$2,083,000	\$21,800	25	\$0	\$0
46	CC 52200032	MENDIVELSO MONTAÑEZ CLARA IVONNE	25-14	1	\$130,000	\$20,800	EPS005	1	\$130,000	\$5,200	CCF22	1	\$130,456	\$5,300	14-25	1	\$130,000	\$0	1	\$0	\$0
47	CC 52200032	MENDIVELSO MONTAÑEZ CLARA IVONNE	25-14	29	\$3,783,000	\$605,300	EPS005	29	\$3,783,000	\$151,400	CCF22	29	\$3,783,215	\$151,400	14-25	29	\$3,783,000	\$39,500	29	\$0	\$0
48	CC 39658040	MUÑOZ CAMACHO MARIA ROCIO	25-14	30	\$2,435,000	\$389,600	EPS017	30	\$2,435,000	\$97,400	CCF22	30	\$2,435,159	\$97,500	14-25	30	\$2,435,000	\$25,500	30	\$0	\$0
49	CC 52520766	NAVAS RODRIGUEZ LILIA ADRIANA	25-14	18	\$2,525,000	\$404,000	EPS005	18	\$2,525,000	\$101,000	CCF22	18	\$3,366,400	\$134,700	14-25	18	\$2,525,000	\$0	18	\$0	\$0
50	CC 52520766	NAVAS RODRIGUEZ LILIA ADRIANA	25-14	12	\$1,683,000	\$269,300	EPS005	12	\$1,683,000	\$67,400	CCF22	12	\$1,683,200	\$67,400	14-25	12	\$1,683,000	\$17,600	12	\$0	\$0
51	CC 1016047281	OSORIO CABALLERO LEIDY GERALDIN	231001	30	\$9,325,000	\$1,585,400	EPS010	30	\$9,325,000	\$373,000	CCF22	30	\$9,324,670	\$373,000	14-25	30	\$9,325,000	\$97,400	30	\$0	\$0
52	CC 63396096	PAZ PINZON JANNETH CRISTINA	25-14	30	\$2,218,000	\$354,900	EPS005	30	\$2,218,000	\$88,800	CCF22	30	\$2,218,277	\$88,800	14-25	30	\$2,218,000	\$23,200	30	\$0	\$0
53	CC 1031133504	PEÑUELA RODRIGUEZ EDGAR ESNEIDER	230201	30	\$3,235,000	\$517,600	EPS002	30	\$3,235,000	\$129,400	CCF22	30	\$3,235,333	\$129,500	14-25	30	\$3,235,000	\$33,800	30	\$0	\$0
54	CC 1024481085	PEREZ PEREZ EDELMIRA	230301	30	\$1,994,000	\$319,100	EPS008	30	\$1,994,000	\$79,800	CCF22	30	\$1,993,600	\$79,800	14-25	30	\$1,994,000	\$20,900	30	\$0	\$0
55	CC 79641518	PINILLA MARIN WILSON	25-14	5	\$237,250	\$38,000	EPS008	5	\$237,250	\$9,500	CCF22	5	\$1,035,377	\$41,500	14-25	5	\$237,250	\$0	5	\$0	\$0
56	CC 79641518	PINILLA MARIN WILSON	25-14	25	\$1,776,000	\$284,200	EPS008	25	\$1,776,000	\$71,100	CCF22	25	\$1,775,655	\$71,100	14-25	25	\$1,776,000	\$18,600	25	\$0	\$0
57	CC 1032490084	PRADO BUSTOS DIANA PAOLA	230301	30	\$6,000,000	\$1,020,000	EPS005	30	\$6,000,000	\$240,000	CCF22	30	\$6,000,000	\$240,000	14-25	30	\$6,000,000	\$62,700	30	\$0	\$0
58	CC 80179700	RAMIREZ BALLEEN RAFAEL ANDRES	230201	30	\$1,423,500	\$227,800	EPS008	30	\$1,423,500	\$57,000	CCF22	30	\$1,423,500	\$57,000	14-25	30	\$1,423,500	\$14,900	30	\$0	\$0
59	CC 52413787	RIVERA CARTAGENA DIANA CAROLINA	25-14	30	\$2,104,000	\$336,700	EPS010	30	\$2,104,000	\$84,200	CCF22	30	\$2,104,000	\$84,200	14-25	30	\$2,104,000	\$22,000	30	\$0	\$0
60	CC 80418322	ROJAS GAMBOA JAIRO	25-14	30	\$3,156,000	\$505,000	EPS008	30	\$3,156,000	\$126,300	CCF22	30	\$3,156,000	\$126,300	14-25	30	\$3,156,000	\$33,000	30	\$0	\$0
61	CC 52486096	ROJAS ALONSO JENNY PATRICIA	230301	19	\$1,583,000	\$253,300	EPS008	19	\$1,583,000	\$63,400	CCF22	19	\$1,583,333	\$63,400	14-25	19	\$1,583,000	\$0	19	\$0	\$0
62	CC 52486096	ROJAS ALONSO JENNY PATRICIA	230301	11	\$917,000	\$146,800	EPS008	11	\$917,000	\$36,700	CCF22	11	\$916,667	\$36,700	14-25	11	\$917,000	\$9,600	11	\$0	\$0

EMPLEADO				PENSION				SALUD				CCF				RIESGOS				PARAFISCALES		
No.	Identificación	Nombres	Codigo	Días	IBC	Aporte	Codigo	Días	IBC	Aporte	Codigo	Días	IBC	Aporte	Codigo	Días	IBC	Aporte	Días	IBC	Aporte	
63	CC	52116459	ROMERO CASTRO JOHANNA ANDREA	230201	19	\$1,060,000	\$169,600	EPS002	19	\$1,060,000	\$42,400	CCF22	19	\$973,355	\$39,000	14-25	19	\$1,060,000	\$0	19	\$0	\$0
64	CC	52116459	ROMERO CASTRO JOHANNA ANDREA	230201	11	\$772,000	\$123,600	EPS002	11	\$772,000	\$30,900	CCF22	11	\$771,950	\$30,900	14-25	11	\$772,000	\$8,100	11	\$0	\$0
65	CC	79987317	RUIZ GUACANEWE CESAR AUGUSTO	231001	30	\$2,645,000	\$423,200	EPS002	30	\$2,645,000	\$105,800	CCF22	30	\$2,644,815	\$105,800	14-25	30	\$2,645,000	\$27,700	30	\$0	\$0
66	CC	1001173902	SANCHEZ MURILLO NATALIA KATHERINE	230301	6	\$285,000	\$45,600	EPS005	6	\$285,000	\$11,400	CCF22	6	\$284,700	\$0	14-25	6	\$285,000	\$0	6	\$0	\$0
67	CC	1001173902	SANCHEZ MURILLO NATALIA KATHERINE	230301	5	\$337,000	\$54,000	EPS005	5	\$337,000	\$13,500	CCF22	5	\$414,592	\$16,600	14-25	5	\$337,000	\$3,600	5	\$0	\$0
68	CC	79529362	SEGURA ROJAS CESAR DAVID	230301	30	\$1,525,000	\$244,000	EPS002	30	\$1,525,000	\$61,000	CCF22	30	\$1,525,400	\$61,100	14-25	30	\$1,525,000	\$16,000	30	\$0	\$0
69	CC	19219805	SIERRA RODRIGUEZ EDGAR RICARDO		0	\$0	\$0	EPS005	5	\$4,160,000	\$520,000	CCF22	5	\$4,160,562	\$166,500	14-25	5	\$4,160,000	\$0	5	\$4,160,562	\$208,200
70	CC	19219805	SIERRA RODRIGUEZ EDGAR RICARDO		0	\$0	\$0	EPS005	25	\$20,803,000	\$2,600,400	CCF22	25	\$20,802,808	\$832,200	14-25	25	\$20,803,000	\$217,200	25	\$20,802,808	\$1,040,200
71	CC	51979970	SIERRA MARTHA AZUCENA	25-14	30	\$2,687,000	\$430,000	EPS008	30	\$2,687,000	\$107,500	CCF22	30	\$2,686,808	\$107,500	14-25	30	\$2,687,000	\$28,100	30	\$0	\$0
72	CC	1235245833	SOLANO DE VICENTE ANGEL EDUARDO	230301	2	\$354,000	\$56,700	EPS005	2	\$354,000	\$14,200	CCF22	2	\$957,030	\$38,300	14-25	2	\$354,000	\$3,700	2	\$0	\$0
73	CC	1022403733	URBANO CORREDOR PABLO ENRIQUE	230301	2	\$133,000	\$21,300	EPS34	2	\$133,000	\$5,400	CCF22	2	\$133,000	\$0	14-25	2	\$133,000	\$0	2	\$0	\$0
74	CC	1022403733	URBANO CORREDOR PABLO ENRIQUE	230301	1	\$47,450	\$7,600	EPS34	1	\$47,450	\$1,900	CCF22	1	\$47,450	\$0	14-25	1	\$47,450	\$0	1	\$0	\$0
75	CC	1022403733	URBANO CORREDOR PABLO ENRIQUE	230301	27	\$1,800,000	\$288,000	EPS34	27	\$1,800,000	\$72,000	CCF22	27	\$1,800,000	\$72,000	14-25	27	\$1,800,000	\$18,800	27	\$0	\$0
76	CC	1031136269	VALENCIA RINCON YESICA JULIANA	230301	1	\$806,650	\$129,100	EPS017	1	\$806,650	\$32,300	CCF22	1	\$162,588	\$6,600	14-25	1	\$806,650	\$8,500	1	\$0	\$0
77	CC	1031136269	VALENCIA RINCON YESICA JULIANA	230301	6	\$976,000	\$156,200	EPS017	6	\$976,000	\$39,100	CCF22	6	\$976,000	\$39,100	14-25	6	\$976,000	\$0	6	\$0	\$0
78	CC	1031136269	VALENCIA RINCON YESICA JULIANA	230301	17	\$2,764,000	\$442,300	EPS017	17	\$2,764,000	\$110,600	CCF22	17	\$2,263,224	\$90,600	14-25	17	\$2,764,000	\$0	17	\$0	\$0
79	CC	52342266	VANEGAS ESCOBAR CLAUDIA MARCELA	25-14	30	\$4,125,000	\$660,000	EPS005	30	\$4,125,000	\$165,000	CCF22	30	\$4,124,642	\$165,000	14-25	30	\$4,125,000	\$43,100	30	\$0	\$0
80	CC	1012388366	VELEZ PARRA FABIO ALBERTO	230201	30	\$2,223,000	\$355,700	EPS010	30	\$2,223,000	\$89,000	CCF22	30	\$2,223,500	\$89,000	14-25	30	\$2,223,000	\$23,300	30	\$0	\$0
81	CC	1032401641	ZAMBRANO WILCHES CARLOS EDUARDO	231001	1	\$56,000	\$9,000	EPS005	1	\$56,000	\$2,300	CCF22	1	\$56,000	\$0	14-25	1	\$56,000	\$0	1	\$0	\$0
82	CC	1032401641	ZAMBRANO WILCHES CARLOS EDUARDO	231001	5	\$279,000	\$44,700	EPS005	5	\$279,000	\$11,200	CCF22	5	\$972,982	\$39,000	14-25	5	\$279,000	\$0	5	\$0	\$0
83	CC	1032401641	ZAMBRANO WILCHES CARLOS EDUARDO	231001	24	\$1,371,000	\$219,400	EPS005	24	\$1,371,000	\$54,900	CCF22	24	\$1,371,040	\$54,900	14-25	24	\$1,371,000	\$14,400	24	\$0	\$0
84	CC	3529029	ZAPATA VASQUEZ JORGE ALBERTO		0	\$0	\$0	EPS037	30	\$1,987,000	\$79,500	CCF22	30	\$1,986,686	\$79,500	14-25	30	\$1,987,000	\$20,800	30	\$0	\$0
Centro de Trabajo: CENTRO TRABAJO 3 (18 Afiliados)						\$36,618,600	\$5,859,700		\$39,465,600	\$1,821,600		\$38,217,171	\$1,516,400		\$36,618,600	\$825,300		\$0		\$0		
Ciudad: BOGOTA Depto: BOGOTA D.E. (18 Afiliados)						\$36,618,600	\$5,859,700		\$39,465,600	\$1,821,600		\$38,217,171	\$1,516,400		\$36,618,600	\$825,300		\$0		\$0		
85	CC	52059894	ACEVEDO VILLANUEVA AMPARO	25-14	30	\$2,300,000	\$368,000	EPS005	30	\$2,300,000	\$92,000	CCF22	30	\$2,300,000	\$92,000	14-25	30	\$2,300,000	\$56,100	30	\$0	\$0
86	CC	1028881085	CANTOR ROJAS DANIEL ESTEBAN		0	\$0	\$0	EPS037	30	\$1,423,500	\$178,000		0	\$0	\$0	0	\$0	\$0	0	\$0	\$0	
87	CC	1001344343	CARRILLO FRANCO CRISTIAN CAMILO	230201	30	\$1,423,500	\$227,800	EPS002	30	\$1,423,500	\$57,000	CCF22	30	\$1,423,500	\$57,000	14-25	30	\$1,423,500	\$34,700	30	\$0	\$0
88	CC	79993427	CHAPARRO CHAVES JHON JAIRO	230301	30	\$3,396,000	\$543,400	EPS005	30	\$3,396,000	\$135,900	CCF22	30	\$3,396,380	\$135,900	14-25	30	\$3,396,000	\$82,800	30	\$0	\$0
89	CC	80153106	ECHVERRY ROJAS GIOVANNI ALEXANDER	230201	30	\$3,341,000	\$534,600	EPS008	30	\$3,341,000	\$133,700	CCF22	30	\$3,340,576	\$133,700	14-25	30	\$3,341,000	\$81,400	30	\$0	\$0
90	CC	1023019765	FRANCO FERNANDEZ NICOLAS	231001	30	\$1,423,500	\$227,800	EPS008	30	\$1,423,500	\$57,000	CCF22	30	\$1,423,500	\$57,000	14-25	30	\$1,423,500	\$34,700	30	\$0	\$0
91	CC	79758678	GARCIA LLANES JAVIER	25-14	30	\$2,335,000	\$373,600	EPS017	30	\$2,335,000	\$93,400	CCF22	30	\$2,335,141	\$93,500	14-25	30	\$2,335,000	\$56,900	30	\$0	\$0
92	CC	1023939527	GOMEZ AMAZO JAVIER EFREN	230201	30	\$1,501,000	\$240,200	EPS010	30	\$1,501,000	\$60,100	CCF22	30	\$1,501,060	\$60,100	14-25	30	\$1,501,000	\$36,600	30	\$0	\$0
93	CC	74329867	MANRIQUE DUARTE LUIS ALBEIRO	230301	5	\$458,000	\$73,300	EPS005	5	\$458,000	\$18,400	CCF22	5	\$1,558,683	\$62,400	14-25	5	\$458,000	\$0	5	\$0	\$0
94	CC	74329867	MANRIQUE DUARTE LUIS ALBEIRO	230301	25	\$1,942,000	\$310,800	EPS005	25	\$1,942,000	\$77,700	CCF22	25	\$1,941,720	\$77,700	14-25	25	\$1,942,000	\$47,400	25	\$0	\$0
95	CC	1014738543	MARQUEZ BUILLES LUIS ALEXANDER	230201	2	\$95,000	\$15,200	EPS017	2	\$95,000	\$3,800	CCF22	2	\$95,000	\$0	14-25	2	\$95,000	\$0	2	\$0	\$0
96	CC	1014738543	MARQUEZ BUILLES LUIS ALEXANDER	230201	1	\$47,450	\$7,600	EPS017	1	\$47,450	\$1,900	CCF22	1	\$47,450	\$0	14-25	1	\$47,450	\$0	1	\$0	\$0
97	CC	1014738543	MARQUEZ BUILLES LUIS ALEXANDER	230201	27	\$1,281,150	\$205,000	EPS017	27	\$1,281,150	\$51,300	CCF22	27	\$1,281,150	\$51,300	14-25	27	\$1,281,150	\$31,300	27	\$0	\$0

EMPLEADO			PENSION				SALUD				CCF				RIESGOS				PARAFISCALES		
No.	Identificación	Nombres	Codigo	Días	IBC	Aporte	Codigo	Días	IBC	Aporte	Codigo	Días	IBC	Aporte	Codigo	Días	IBC	Aporte	Días	IBC	Aporte
98	CC 79293401	MENDEZ PERDOMO FERNANDO	25-14	19	\$1,673,000	\$267,700	EPS005	19	\$1,673,000	\$67,000	CCF22	19	\$1,409,078	\$56,400	14-25	19	\$1,673,000	\$0	19	\$0	\$0
99	CC 79293401	MENDEZ PERDOMO FERNANDO	25-14	11	\$1,860,000	\$297,600	EPS005	11	\$1,860,000	\$74,400	CCF22	11	\$1,860,144	\$74,500	14-25	11	\$1,860,000	\$45,400	11	\$0	\$0
100	CC 1033802651	MOTTA RAMIREZ FABIAN ALEJANDRO	230301	30	\$1,894,000	\$303,100	EPS002	30	\$1,894,000	\$75,800	CCF22	30	\$1,893,600	\$75,800	14-25	30	\$1,894,000	\$46,200	30	\$0	\$0
101	CC 79986624	ORTIZ IMBACHI LUIS ARIEL	231001	30	\$2,205,000	\$352,800	EPS017	30	\$2,205,000	\$88,200	CCF22	30	\$2,204,626	\$88,200	14-25	30	\$2,205,000	\$53,800	30	\$0	\$0
102	CC 1010008973	PEÑA QUIROGA JORGE ARMANDO	230201	30	\$3,524,000	\$563,900	EPS017	30	\$3,524,000	\$141,000	CCF22	30	\$3,524,080	\$141,000	14-25	30	\$3,524,000	\$85,900	30	\$0	\$0
103	PT 6456490	PRATO MATOS WILLIAM JOSE	230201	30	\$1,894,000	\$303,100	EPS002	30	\$1,894,000	\$75,800	CCF22	30	\$1,893,998	\$75,800	14-25	30	\$1,894,000	\$46,200	30	\$0	\$0
104	CC 1032936833	RIÑO TRIVIÑO DIEGO ALEJANDRO		0	\$0	\$0	EPS041	30	\$1,423,500	\$178,000		0	\$0	\$0	0	0	\$0	\$0	0	\$0	\$0
105	CC 43601819	SOTO ZAPATA LINA MARCELA	230301	1	\$63,000	\$10,100	EPS008	1	\$63,000	\$2,600	CCF22	1	\$63,000	\$0	14-25	1	\$63,000	\$0	1	\$0	\$0
106	CC 43601819	SOTO ZAPATA LINA MARCELA	230301	5	\$314,000	\$50,300	EPS008	5	\$314,000	\$12,600	CCF22	5	\$1,076,110	\$43,100	14-25	5	\$314,000	\$0	5	\$0	\$0
107	CC 43601819	SOTO ZAPATA LINA MARCELA	230301	24	\$1,630,000	\$260,800	EPS008	24	\$1,630,000	\$65,200	CCF22	24	\$1,630,342	\$65,300	14-25	24	\$1,630,000	\$39,800	24	\$0	\$0
108	CC 1007749826	ZAPATA ZULUAGA SEBASTIAN	230201	2	\$126,000	\$20,200	EPS008	2	\$126,000	\$5,100	CCF22	2	\$126,000	\$0	14-25	2	\$126,000	\$0	2	\$0	\$0
109	CC 1007749826	ZAPATA ZULUAGA SEBASTIAN	230201	28	\$1,892,000	\$302,800	EPS008	28	\$1,892,000	\$75,700	CCF22	28	\$1,892,033	\$75,700	14-25	28	\$1,892,000	\$46,100	28	\$0	\$0
Centro de Trabajo: CENTRO TRABAJO 4 (10 Afiliados)					\$19,456,000	\$3,113,300			\$19,456,000	\$778,700			\$24,061,158	\$963,200			\$19,456,000	\$726,400		\$0	\$0
Ciudad: BOGOTÁ Depto: BOGOTÁ D.E. (10 Afiliados)					\$19,456,000	\$3,113,300			\$19,456,000	\$778,700			\$24,061,158	\$963,200			\$19,456,000	\$726,400		\$0	\$0
110	CC 79613387	ARCHILA TARAZONA MAURICIO	25-14	5	\$237,250	\$38,000	EPS008	5	\$237,250	\$9,500	CCF22	5	\$901,550	\$36,100	14-25	5	\$237,250	\$0	5	\$0	\$0
111	CC 79613387	ARCHILA TARAZONA MAURICIO	25-14	25	\$1,186,250	\$189,800	EPS008	25	\$1,186,250	\$47,500	CCF22	25	\$1,186,250	\$47,500	14-25	25	\$1,186,250	\$51,700	25	\$0	\$0
112	CC 80218461	FORERO PINEROS LEONARDO ANDRES	231001	19	\$1,140,000	\$182,400	EPS008	19	\$1,140,000	\$45,600	CCF22	19	\$1,140,000	\$45,600	14-25	19	\$1,140,000	\$0	19	\$0	\$0
113	CC 80218461	FORERO PINEROS LEONARDO ANDRES	231001	11	\$660,000	\$105,600	EPS008	11	\$660,000	\$26,400	CCF22	11	\$660,000	\$26,400	14-25	11	\$660,000	\$28,800	11	\$0	\$0
114	CC 1023910089	GALINDO MOLINA JOSE EDWIN	230201	30	\$3,679,000	\$588,700	EPS005	30	\$3,679,000	\$147,200	CCF22	30	\$3,678,685	\$147,200	14-25	30	\$3,679,000	\$160,100	30	\$0	\$0
115	CC 80131887	GONZALEZ ESCOBAR JOHN ALEXANDER	230301	30	\$1,423,500	\$227,800	EPS001	30	\$1,423,500	\$57,000	CCF22	30	\$1,423,500	\$57,000	14-25	30	\$1,423,500	\$62,000	30	\$0	\$0
116	CC 1017126204	LOPEZ CUERVO CINDY LORENA	230301	7	\$502,000	\$80,400	EPS005	7	\$502,000	\$20,100	CCF22	7	\$1,576,667	\$63,100	14-25	7	\$502,000	\$0	7	\$0	\$0
117	CC 1017126204	LOPEZ CUERVO CINDY LORENA	230301	23	\$1,648,000	\$263,700	EPS005	23	\$1,648,000	\$66,000	CCF22	23	\$1,648,333	\$66,000	14-25	23	\$1,648,000	\$71,700	23	\$0	\$0
118	CC 1012424019	LOPEZ BELLO JHONATAN	230301	5	\$420,000	\$67,200	EPS005	5	\$420,000	\$16,800	CCF22	5	\$1,814,303	\$72,600	14-25	5	\$420,000	\$0	5	\$0	\$0
119	CC 1012424019	LOPEZ BELLO JHONATAN	230301	25	\$2,310,000	\$369,600	EPS005	25	\$2,310,000	\$92,400	CCF22	25	\$2,310,075	\$92,500	14-25	25	\$2,310,000	\$100,500	25	\$0	\$0
120	CC 80254338	NAVARRO ZARABANDA DIDIER	230301	30	\$1,950,000	\$312,000	EPS017	30	\$1,950,000	\$78,000	CCF22	30	\$1,950,345	\$78,100	14-25	30	\$1,950,000	\$84,900	30	\$0	\$0
121	CC 79472701	PIRAQUIVE CORTES CARLOS ENRIQUE	25-14	30	\$1,453,000	\$232,500	EPS005	30	\$1,453,000	\$58,200	CCF22	30	\$1,453,500	\$58,200	14-25	30	\$1,453,000	\$63,300	30	\$0	\$0
122	CC 80218864	RIVERA BUSTOS JOSE DAVID	230201	5	\$237,250	\$38,000	EPS002	5	\$237,250	\$9,500	CCF22	5	\$901,550	\$36,100	14-25	5	\$237,250	\$0	5	\$0	\$0
123	CC 80218864	RIVERA BUSTOS JOSE DAVID	230201	25	\$1,186,250	\$189,800	EPS002	25	\$1,186,250	\$47,500	CCF22	25	\$1,186,250	\$47,500	14-25	25	\$1,186,250	\$51,700	25	\$0	\$0
124	CC 1024461769	RODRIGUEZ BRÍÑEZ JOSE ELADIO	25-14	5	\$237,250	\$38,000	EPS005	5	\$237,250	\$9,500	CCF22	5	\$1,043,900	\$41,800	14-25	5	\$237,250	\$0	5	\$0	\$0
125	CC 1024461769	RODRIGUEZ BRÍÑEZ JOSE ELADIO	25-14	25	\$1,186,250	\$189,800	EPS005	25	\$1,186,250	\$47,500	CCF22	25	\$1,186,250	\$47,500	14-25	25	\$1,186,250	\$51,700	25	\$0	\$0
Total	Afiliados(89)				\$278,328,450	\$45,521,400			\$328,692,450	\$18,776,600			\$343,980,022	\$13,648,500			\$325,845,450	\$4,137,300		\$67,646,021	\$3,382,900

DATOS GENERALES DEL APORTANTE								
Identificación	dv	Razon Social	Clase Aportante	Sucursal Principal	Direccion	Ciudad-Departamento	Teléfono	Exonerado SENA e ICBF
NIT 860034604	5	AUTOMAYOR SA	A - 200 O MAS COTIZANTES	AUTOMAYOR	CALLE 13 NO. 38-91	BOGOTA-BOGOTA D.E.	3759999	Si

DATOS GENERALES DE LA LIQUIDACION									
Periodo		Clave		Tipo	Fecha		Pago		
Penión	Salud	Pago	Planilla	Planilla	Limite	Pago	Banco	Días Mora	Valor
2025-06	2025-07	1597808355	9488188672	E	2025/07/02	2025/07/02	BANCOLOMBIA	0	\$85,466,700

RESUMEN DE PAGO									
RIESGO	CODIGO	NIT	DV	AFILIADOS	VALOR LIQUIDADO	INTERESES MORA	SALDOS E INCAPACIDADES	VALOR A PAGAR	
AFP (ADMINISTRADORAS: 4)				83	\$45,521,400	\$0	\$0	\$45,521,400	
COLFONDOS	231001	800,227,940	6	9	\$6,000,800	\$0	\$0	\$6,000,800	
COLPENSIONES	25-14	900,336,004	7	23	\$16,582,200	\$0	\$0	\$16,582,200	
PORVENIR	230301	800,224,808	8	32	\$14,792,100	\$0	\$0	\$14,792,100	
PROTECCION	230201	800,229,739	0	19	\$8,146,300	\$0	\$0	\$8,146,300	
ARL (ADMINISTRADORAS: 1)				87	\$4,137,300	\$0	\$0	\$4,137,300	
COLMENA	14-25	800,226,175	3	87	\$4,137,300	\$0	\$0	\$4,137,300	
CCF (ADMINISTRADORAS: 1)				87	\$13,648,500	\$0	\$0	\$13,648,500	
COLSUBSIDIO	CCF22	860,007,336	1	87	\$13,648,500	\$0	\$0	\$13,648,500	
EPS (ADMINISTRADORAS: 9)				89	\$18,776,600	\$0	\$0	\$18,776,600	
ALIANSA SALUD EPS (ANTES COLMEDICA)	EPS001	830,113,831	0	4	\$5,027,600	\$0	\$0	\$5,027,600	
CAPITAL SALUD	EPSC34	900,298,372	9	1	\$79,300	\$0	\$0	\$79,300	
COMPENSAR	EPS008	860,066,942	7	20	\$1,900,800	\$0	\$0	\$1,900,800	
EPS SURA (ANTES SUSALUD)	EPS010	800,088,702	2	7	\$1,692,600	\$0	\$0	\$1,692,600	
FAMISANAR	EPS017	830,003,564	7	11	\$1,225,200	\$0	\$0	\$1,225,200	
NUEVA E.P.S.	EPS037	900,156,264	2	5	\$603,800	\$0	\$0	\$603,800	
NUEVA EPS MOVILIDAD	EPS041	900,156,264	2	1	\$178,000	\$0	\$0	\$178,000	
SALUD TOTAL	EPS002	800,130,907	4	13	\$1,157,600	\$0	\$0	\$1,157,600	
SANITAS	EPS005	800,251,440	6	27	\$6,911,700	\$0	\$0	\$6,911,700	
ICBF (ADMINISTRADORAS: 1)				3	\$2,029,700	\$0	\$0	\$2,029,700	
INSTITUTO COLOMBIANO DE BIENESTAR FAMILIAR	PAICBF	899,999,239	2	3	\$2,029,700	\$0	\$0	\$2,029,700	
SENA (ADMINISTRADORAS: 1)				3	\$1,353,200	\$0	\$0	\$1,353,200	
SENA	PASENA	899,999,034	1	3	\$1,353,200	\$0	\$0	\$1,353,200	
TOTAL				89	\$85,466,700	\$0	\$0	\$85,466,700	

UNIDAD
ADMINISTRATIVA
ESPECIAL

**JUNTA CENTRAL
DE CONTADORES**



Certificado No:

99BBEB6FDBFA7076

**LA REPUBLICA DE COLOMBIA
MINISTERIO DE COMERCIO, INDUSTRIA Y TURISMO
UNIDAD ADMINISTRATIVA ESPECIAL
JUNTA CENTRAL DE CONTADORES**

**CERTIFICA A:
QUIEN INTERESE**

Que el contador público **SERGIO ANDRES OLAYA MENDEZ** identificado con CÉDULA DE CIUDADANÍA No 1014303288 de BOGOTA, D.C. (BOGOTA D.C) Y Tarjeta Profesional No 315177-T SI tiene vigente su inscripción en la Junta Central de Contadores y desde los últimos 5 años.

NO REGISTRA ANTECEDENTES DISCIPLINARIOS *****

Dado en BOGOTA a los 21 días del mes de Mayo de 2025 con vigencia de (3) Meses, contados a partir de la fecha de su expedición.

SANDRA MILENA BARRIOS PULIDO
DIRECTOR GENERAL

ESTE CERTIFICADO DIGITAL TIENE PLENA VALIDEZ DE CONFORMIDAD CON LO ESTABLECIDO EN EL ARTICULO 2 DE LA LEY 527 DE 1999, DECRETO UNICO REGLAMENTARIO 1074 DE 2015 Y ARTICULO 6 PARAGRAFO 3 DE LA LEY 962 DEL 2005

Para confirmar los datos y veracidad de este certificado, lo puede consultar en la página web www.jcc.gov.co digitando el número del certificado

MASSURANCE-393-2025

**Obrando en calidad de Revisor Fiscal Principal de
CENTRO AUTOMOTOR DIESEL S.A
NIT. 860.132.115-6**

INFORMO QUE:

1. De conformidad con el artículo 2 de la Ley 43 de 1990, la Revisoría Fiscal es una actividad relacionada con la ciencia contable, la cual debe ser ejercida por un Contador Público, quien lleva a cabo sus funciones con fundamento en las normas, principios y procedimientos propios de dicha profesión. Con base en lo anterior, no puede exigírsele al Contador Público que actúa como Revisor Fiscal que el ejercicio de su actividad se realice con fundamento en consideraciones que no tienen sustento en los principios, normas y procedimientos que tanto internacional como nacionalmente determinan su actuación profesional.
2. De acuerdo con los artículos 2 y 10 de la Ley 43 de 1990 la materia - objeto de la función de certificación propia del Revisor Fiscal la constituye información que pueda ser extraída de los libros contables o del sistema contable del ente auditado, es decir de **CENTRO AUTOMOTOR DIESEL S.A. - CENTRODIESEL**.
3. Las previsiones legales y pronunciamientos jurisprudenciales existentes en la materia, la función de certificación es una actividad propia de la ciencia contable, que tiene carácter de prueba cuando versa sobre actos propios de la profesión de Contador Público, es decir cuando se expide con fundamento en los libros de contabilidad y en el sistema contable.
4. La Administración de **CENTRO AUTOMOTOR DIESEL S.A. - CENTRODIESEL**, es responsable por la correcta preparación de los registros contables, los cuales se deben realizar con fundamento en las Normas de Contabilidad y de Información Financiera aceptadas en Colombia.
5. El pago de los aportes es responsabilidad de la administración de **CENTRO AUTOMOTOR DIESEL S.A. - CENTRODIESEL**, como parte de su gestión. Mi responsabilidad de acuerdo con lo establecido el artículo 50 de la Ley 789 del 27 de enero de 2002 y sus modificaciones contempladas en el artículo 1° de la Ley 828 de 2003, es emitir una certificación del cumplimiento de tales obligaciones.
6. Los estados financieros de **CENTRO AUTOMOTOR DIESEL S.A. - CENTRODIESEL** se encuentran revisados y dictaminados con corte al 31 de diciembre de 2024, los cuales fueron auditados por mí, y en mi informe del 24 de febrero expresé una opinión sin salvedades sobre los mismos.

A partir de lo expuesto, en mi condición de Revisor Fiscal de **CENTRO AUTOMOTOR DIESEL S.A. – CENTRODIESEL.**

CERTIFICO QUE:

1. Para los efectos de esta certificación he obtenido de la gerencia la información que he considerado necesaria y he seguido los procedimientos establecidos por las Normas de Auditoría de Información Financiera Aceptadas en Colombia.
2. La auditoría de los estados financieros de **CENTRO AUTOMOTOR DIESEL S.A. - CENTRODIESEL.**, con corte al 31 de diciembre de 2025, se encuentran en proceso de auditoría que culminará con el dictamen de la revisoría fiscal.
3. De acuerdo con los registros auxiliares de contabilidad tomados del aplicativo contable “DMS” y las planillas de aportes en línea No. 9488225493 suministradas por la administración, la compañía ha cumplido con el pago de sus obligaciones legales provenientes del sistema de seguridad social en salud del mes de julio de 2025 por ser un pago anticipado y lo correspondiente a riesgos laborales, pensión, aportes a caja de compensación familiar, ICBF y SENA, en relación con sus empleados a junio de 2025.

La presente certificación se expide a solicitud de la administración de Centro Automotor Diesel S.A – Centrodiesel S.A., en la ciudad de Bogotá D.C a los ocho (08) días del mes de julio de 2025.



SERGIO ANDRES OLAYA MENDEZ

T.P. No. 315177 -T

Revisor Fiscal Principal

Designado por **MOORE ASSURANCE S.A.S.**

DATOS GENERALES DEL APORTANTE								
Identificación	dv	Razon Social	Clase Aportante	Sucursal Principal	Direccion	Ciudad-Departamento	Teléfono	Exonerado SENA e ICBF
NIT 860032115	6	CENTRO AUTOMOTOR DIESEL S A	A - 200 O MAS COTIZANTES	CENTRO AUTOMOTOR DIESEL S.A.	CL 13 68B 11	BOGOTA-BOGOTA D.E.	4136797	Si

DATOS GENERALES DE LA LIQUIDACION									
Periodo		Clave		Tipo	Fecha		Pago		
Pensión	Salud	Pago	Planilla	Planilla	Limite	Pago	Banco	Dias Mora	Valor
2025-06	2025-07	1599511967	9488225493	E	2025/07/04	2025/07/03	BANCOLOMBIA	0	\$438,531,500

RESUMEN DE PAGO									
RIESGO	CODIGO	NIT	DV	AFILIADOS	VALOR LIQUIDADO	INTERESES MORA	SALDOS E INCAPACIDADES	VALOR A PAGAR	
AFP (ADMINISTRADORAS: 5)				390	\$247,312,800	\$0	\$0	\$247,312,800	
COLFONDOS	231001	800,227,940	6	40	\$33,551,800	\$0	\$0	\$33,551,800	
COLPENSIONES	25-14	900,336,004	7	93	\$72,115,600	\$0	\$0	\$72,115,600	
PORVENIR	230301	800,224,808	8	171	\$89,288,600	\$0	\$0	\$89,288,600	
PROTECCION	230201	800,229,739	0	84	\$50,970,200	\$0	\$0	\$50,970,200	
SKANDIA	230901	800,253,055	2	2	\$1,386,600	\$0	\$0	\$1,386,600	
ARL (ADMINISTRADORAS: 1)				399	\$31,294,700	\$0	\$0	\$31,294,700	
SEGUROS BOLIVAR	14-7	860,002,503	2	399	\$31,294,700	\$0	\$0	\$31,294,700	
CCF (ADMINISTRADORAS: 5)				396	\$61,335,600	\$0	\$0	\$61,335,600	
COMFABOY	CCF10	891,800,213	8	13	\$1,543,600	\$0	\$0	\$1,543,600	
COMFACA	CCF13	891,190,047	2	11	\$859,300	\$0	\$0	\$859,300	
COMFAMILIAR HUILA	CCF32	891,180,008	2	67	\$8,599,200	\$0	\$0	\$8,599,200	
COMFENALCO TOLIMA	CCF50	890,700,148	4	27	\$4,793,300	\$0	\$0	\$4,793,300	
COMPENSAR	CCF24	860,066,942	7	278	\$45,540,200	\$0	\$0	\$45,540,200	
EPS (ADMINISTRADORAS: 11)				405	\$85,082,400	\$0	\$0	\$85,082,400	
ALIANSA SALUD EPS (ANTES COLMEDICA)	EPS001	830,113,831	0	7	\$5,451,600	\$0	\$0	\$5,451,600	
ASMET SALUD EPS SAS	ESSC62	900,935,126	7	1	\$76,900	\$0	\$0	\$76,900	
COMPENSAR	EPS008	860,066,942	7	64	\$17,136,300	\$0	\$0	\$17,136,300	
COOSALUD MOVILIDAD	ESSC24	900,226,715	3	2	\$197,400	\$0	\$0	\$197,400	
EPS SURA (ANTES SUSALUD)	EPS010	800,088,702	2	24	\$11,416,500	\$0	\$0	\$11,416,500	
FAMISANAR	EPS017	830,003,564	7	59	\$5,982,400	\$0	\$0	\$5,982,400	
FOSYGA	MIN001	901,037,916	1	1	\$80,000	\$0	\$0	\$80,000	
NUEVA E.P.S.	EPS037	900,156,264	2	50	\$5,612,700	\$0	\$0	\$5,612,700	
NUEVA EPS MOVILIDAD	EPS041	900,156,264	2	1	\$195,900	\$0	\$0	\$195,900	
SALUD TOTAL	EPS002	800,130,907	4	41	\$5,204,200	\$0	\$0	\$5,204,200	
SANITAS	EPS005	800,251,440	6	155	\$33,728,500	\$0	\$0	\$33,728,500	
ICBF (ADMINISTRADORAS: 1)				14	\$8,103,600	\$0	\$0	\$8,103,600	
INSTITUTO COLOMBIANO DE BIENESTAR FAMILIAR	PAICBF	899,999,239	2	14	\$8,103,600	\$0	\$0	\$8,103,600	
SENA (ADMINISTRADORAS: 1)				14	\$5,402,400	\$0	\$0	\$5,402,400	
SENA	PASENSA	899,999,034	1	14	\$5,402,400	\$0	\$0	\$5,402,400	
TOTAL				403	\$438,531,500	\$0	\$0	\$438,531,500	

UNIDAD
ADMINISTRATIVA
ESPECIAL

**JUNTA CENTRAL
DE CONTADORES**



Certificado No:

1001AB518421B25E

**LA REPUBLICA DE COLOMBIA
MINISTERIO DE COMERCIO, INDUSTRIA Y TURISMO
UNIDAD ADMINISTRATIVA ESPECIAL
JUNTA CENTRAL DE CONTADORES**

**CERTIFICA A:
QUIEN INTERESE**

Que el contador público **DIANA PAOLA GARCIA SOSA** identificado con CÉDULA DE CIUDADANÍA No 53092355 de BOGOTA, D.C. (BOGOTA D.C) Y Tarjeta Profesional No 189935-T SI tiene vigente su inscripción en la Junta Central de Contadores y desde la fecha de Inscripción.

NO REGISTRA ANTECEDENTES DISCIPLINARIOS *****

Dado en BOGOTA a los 22 días del mes de Mayo de 2025 con vigencia de (3) Meses, contados a partir de la fecha de su expedición.

SANDRA MILENA BARRIOS PULIDO
DIRECTOR GENERAL

ESTE CERTIFICADO DIGITAL TIENE PLENA VALIDEZ DE CONFORMIDAD CON LO ESTABLECIDO EN EL ARTICULO 2 DE LA LEY 527 DE 1999, DECRETO UNICO REGLAMENTARIO 1074 DE 2015 Y ARTICULO 6 PARAGRAFO 3 DE LA LEY 962 DEL 2005

Para confirmar los datos y veracidad de este certificado, lo puede consultar en la página web www.jcc.gov.co digitando el número del certificado

CERTIFICACIÓN DEL REVISOR FISCAL

El suscrito Revisor Fiscal Suplente de **CONTINAUTOS S.A.S.** con **NIT 860.015.118-6**, debidamente inscrito en la Cámara de Comercio de Bogotá D.C., de acuerdo con lo establecido para tal efecto en la Ley 43 de 1990, con base en la revisión efectuada a los formularios de autoliquidación de aportes al Sistema de Seguridad Social y Parafiscales y a los pagos correspondientes suministrados por la Administración, de conformidad con normas de auditoría generalmente aceptadas en Colombia

CERTIFICA QUE:

1. La Entidad ha presentado y efectuado oportunamente el pago de los aportes al Subsistema de la Seguridad social en Salud del mes de julio de 2025; así como de los Aportes Parafiscales, al Subsistema de Pensiones y de Riesgos Profesionales correspondientes al mes de junio de 2025.
2. Para la autoliquidación y el pago de los aportes al Subsistema de la Seguridad Social, se tuvieron en cuenta los plazos establecidos previstos en el Decreto 923 de 2017 y en los pagos correspondientes a los aportes parafiscales: CAJA DE COMPENSACION FAMILIAR, ICBF y SENA, se tuvo en cuenta el plazo dispuesto para tal efecto, en el Decreto 1464 de 2005 que reglamenta el artículo 10 de la Ley 21 de 1982.

Se expide en la ciudad de Bogotá, a los cuatro (04) días del mes de julio de 2025 en cumplimiento del artículo 50 de la Ley 789 de 2002, por solicitud de la Administración de la Entidad.

Cordialmente,



Diana Paola García Sosa

Revisora Fiscal
TP No. 189935-T

Miembro de TOWER CONSULTING WORLDWIDE S.A.S.
VCC-RF-0476-2025

DATOS GENERALES DEL APORTANTE									
Identificación	dv	Razon Social	Clase Aportante		Sucursal Principal	Direccion	Ciudad-Departamento	Teléfono	Exonerado SENA e ICBF
NIT 860015118	6	CONTINAUTOS S.A	A - 200 O MAS COTIZANTES		CONTINAUTOS S.A	AV CRR 68 N° 20 71	BOGOTA-BOGOTA D.E.	4473800	Si

DATOS GENERALES DE LA LIQUIDACION										
Periodo		Clave		Tipo	Fecha		Pago			
Pensión	Salud	Pago	Planilla	Planilla	Limite	Pago	Banco	Dias Mora	Fecha Mora Proyectada	Valor
2025-06	2025-07		9488309346	E	2025/07/04			0	2025/07/04	

RESUMEN DE PAGO

RIESGO	CODIGO	NIT	DV	AFILIADOS	VALOR LIQUIDADO	INTERESES MORA	SALDOS E INCAPACIDADES	VALOR A PAGAR
AFP (ADMINISTRADORAS: 5)				335	\$229,160,100	\$0	\$0	\$229,160,100
COLFONDOS	231001	800,227,940	6	38	\$34,521,900	\$0	\$0	\$34,521,900
COLPENSIONES	25-14	900,336,004	7	118	\$89,964,900	\$0	\$0	\$89,964,900
PORVENIR	230301	800,224,808	8	118	\$70,032,500	\$0	\$0	\$70,032,500
PROTECCION	230201	800,229,739	0	60	\$32,759,000	\$0	\$0	\$32,759,000
SKANDIA	230901	800,253,055	2	1	\$1,881,800	\$0	\$0	\$1,881,800
ARL (ADMINISTRADORAS: 1)				365	\$20,792,000	\$0	\$0	\$20,792,000
COLMENA	14-25	800,226,175	3	365	\$20,792,000	\$0	\$0	\$20,792,000
CCF (ADMINISTRADORAS: 2)				346	\$60,818,900	\$0	\$0	\$60,818,900
COLSUBSIDIO	CCF22	860,007,336	1	339	\$58,929,200	\$0	\$0	\$58,929,200
COMFAMA	CCF04	890,900,841	9	7	\$1,889,700	\$0	\$0	\$1,889,700
EPS (ADMINISTRADORAS: 12)				367	\$89,674,100	\$0	\$0	\$89,674,100
ALIANSA EPS (ANTES COLMEDICA)	EPS001	830,113,831	0	7	\$7,353,500	\$0	\$0	\$7,353,500
CAPITAL SALUD	EPSC34	900,298,372	9	4	\$519,800	\$0	\$0	\$519,800
COMPENSAR	EPS008	860,066,942	7	75	\$16,018,900	\$0	\$0	\$16,018,900
COOSALUD MOVILIDAD	ESSC24	900,226,715	3	1	\$178,000	\$0	\$0	\$178,000
EPS SURA (ANTES SUSALUD)	EPS010	800,088,702	2	30	\$9,688,700	\$0	\$0	\$9,688,700
FAMISANAR	EPS017	830,003,564	7	88	\$22,667,100	\$0	\$0	\$22,667,100
FOSYGA	MIN001	901,037,916	1	1	\$178,000	\$0	\$0	\$178,000
MUTUAL SER	ESSC07	806,008,394	7	1	\$154,400	\$0	\$0	\$154,400
NUEVA E.P.S.	EPS037	900,156,264	2	15	\$1,832,800	\$0	\$0	\$1,832,800
NUEVA EPS MOVILIDAD	EPS041	900,156,264	2	1	\$57,000	\$0	\$0	\$57,000
SALUD TOTAL	EPS002	800,130,907	4	40	\$7,709,400	\$0	\$0	\$7,709,400
SANITAS	EPS005	800,251,440	6	104	\$23,316,500	\$0	\$0	\$23,316,500
ICBF (ADMINISTRADORAS: 1)				19	\$10,699,700	\$0	\$0	\$10,699,700
INSTITUTO COLOMBIANO DE BIENESTAR FAMILIAR	PAICBF	899,999,239	2	19	\$10,699,700	\$0	\$0	\$10,699,700
SENA (ADMINISTRADORAS: 1)				19	\$7,133,300	\$0	\$0	\$7,133,300
SENA	PASENA	899,999,034	1	19	\$7,133,300	\$0	\$0	\$7,133,300
TOTAL				366	\$418,278,100	\$0	\$0	\$418,278,100