	GESTIÓN ESTRATÉGICA Y PLANEACIÓN	Página 1 de 1
		Código: GE-FR-009
	CERTIFICACIÓN	Vigente a partir de: 25/09/24
		Versión: 1

**EL SUSCRITO SUPERVISOR DE LA ORDEN DE COMPRA No. 143529-2025 DEL FONDO ROTATORIO DE LA POLICÍA**

**CERTIFICA:**

Que en mi calidad de Supervisor de la Orden de Compra No.143529-2025 suscrita con la firma **OMAR HENRY CORTÉS / MOTO MUNDIAL** identificado con NIT. 79.204.832-5 cuyo objeto es el **"SERVICIO DE MANTENIMIENTO PREVENTIVO Y CORRECTIVO INCLUIDAS AUTOPARTES Y MANO DE OBRA, PARA EL PARQUE AUTOMOTOR DEL FONDO ROTATORIO DE LA POLICÍA"** certifico que se recibieron a satisfacción los mantenimientos preventivos y/o correctivos durante el mes de abril realizado a las motocicletas relacionadas a continuación:

VEHÍCULO	PLACA	CENTRO DE COSTOS	FACTURA No.	OPERACIÓN COMERCIAL
HONDA XRE 190	LHG 85F	273	MTTO 19805	\$ 393.993,99
SUBTOTAL				\$ 393.993,99
EXENTOS				\$ 28.633,04
TOTAL BASE GRAVABLE				\$ 365.360,95
IVA				\$ 69.418,60
TOTAL				\$ 463.412,59

C.P.: 101425  
E.P.: 487

CDP No. 6425	RP No. 21225
RUBRO	VALOR
A-05-01-02-008-007 SERVICIOS DE MANTENIMIENTO, REPARACIÓN E INSTALACIÓN (EXCEPTO SERVICIOS DE CONSTRUCCIÓN)	\$ 463.412,59
<b>VALOR TOTAL A PAGAR</b>	<b>\$ 463.412,59</b>

Se expide en Bogotá, D.C a los dieciocho (18) días del mes de julio de 2025.



Subintendente. **NORBEY ARCANGEL GOMEZ CRUZ**  
C.C 1.121.853.676  
Supervisor O.C No. 143529-2025





# Omar Henry Cortés / Moto Mundial

NIT: 79.204.832-5  
 Teléfono: 4152498 - 5481004  
 Celular: 3153294259  
 Dirección: Av Cll 24 N° 100-80/92, Bogotá D.C.  
 Correo: contacto@motomundial.com.co

FACTURA ELECTRÓNICA DE VENTA  
 MTTO 19805  
 Fecha de Emisión  
 2025-07-10  
 Fecha de  
 Vencimiento  
 2025-08-09

Autorización Facturación Electrónica No.18764067974984 del 2024-03-27 al 2026-03-27 desde MTTO 15001 hasta MTTO 25000.  
 Vigencia: 24 meses.  
 CUFE: 74e3c7aca899dc7c37ec32a4ecbf56a3dce3370f7da856ccc1108c48fa2c1d02fba844c46ef2dc71b601748975befc23

### Facturado a:

Cliente : FONDO ROTATORIO DE LA POLICIA NACIONAL - FORPO Dir : CRA 66A - 43 18 Bogotá D.C.  
 Nit/CC : 860020227 DV: 0 OT: 82736  
 Correo : silfnacion.facturaelectronica@minhacienda.gov.co Vehículo: LHG85F HONDA XRE190  
 Tel: 2200460 2207137 Kms : 26823.00

CÓDIGO QR



Tipo / Descripción	Cantidad	Precio	Dcto	IVA	Total
PRODUCTO/ ACEITE - CUARTO R	1.00	28,633.04	0.00%	0.00%	28,633.04
PRODUCTO/ FILTRO AIRE - PIEZA R	1.00	60,280.09	0.00%	19.00%	60,280.09
PRODUCTO/ PASTILLAS FRENO DELANTERO - JUEGO R	1.00	210,980.31	0.00%	19.00%	210,980.31
PRODUCTO/ BOMBILLO FAROLA - PIEZA R	1.00	33,154.05	0.00%	19.00%	33,154.05
SERVICIO / MO - FILTRO AIRE S	1.00	20,315.50	0.00%	19.00%	20,315.50
SERVICIO / MO - PASTILLAS FRENO DELANTERO S	1.00	20,315.50	0.00%	19.00%	20,315.50
SERVICIO / MO - BOMBILLO FAROLA S	1.00	20,315.50	0.00%	19.00%	20,315.50

Son: Cuatrocientos Sesenta y Tres Mil Cuatrocientos Doce pesos Con Cincuenta y Nueve Centavos

SERVICIOS	\$	60,946.50
ITEMS	\$	304,414.45
EXENTOS	\$	28,633.04
SUBTOTAL	\$	393,993.99
IVA	\$	69,418.60
AJUSTE PESO	\$	0.00
<b>TOTAL</b>	<b>\$</b>	<b>463,412.59</b>

Fecha y hora de generación: 2025-07-10 15:56:01. Fecha y hora validación DIAN: 2025-07-10 15:56:12. Forma de pago: crédito. Fecha vencimiento: 2025-08-09. Medio de pago: Factura

Observaciones: #\$15-12-01-000;OC143529;facturacion@forpo.gov.co#\$

El cliente acepta haber recibido real y materialmente todo lo facturado. Responsable de IVA Régimen Común Esta factura se asimila en todos los efectos legales a una letra de cambio artículo 772/774 código de comercio. Garantía \_\_\_ Kms y/o \_\_\_ meses, lo que suceda primero. Actividad Principal ICA 4542 tarifa 0.966%. Actividad Secundaria ICA 45412 tarifa 1.104%. factura impresa por computador Art. 617 estatuto tributario.

Usuario: tellezhd  
 Proveedor Tecnológico: BY THE WAVE S.A.S - 900.665.411-2  
 Factura Electrónica Generada por: Omega Cloud V3.0  
 Framesoft Solutions 900.266.799-2

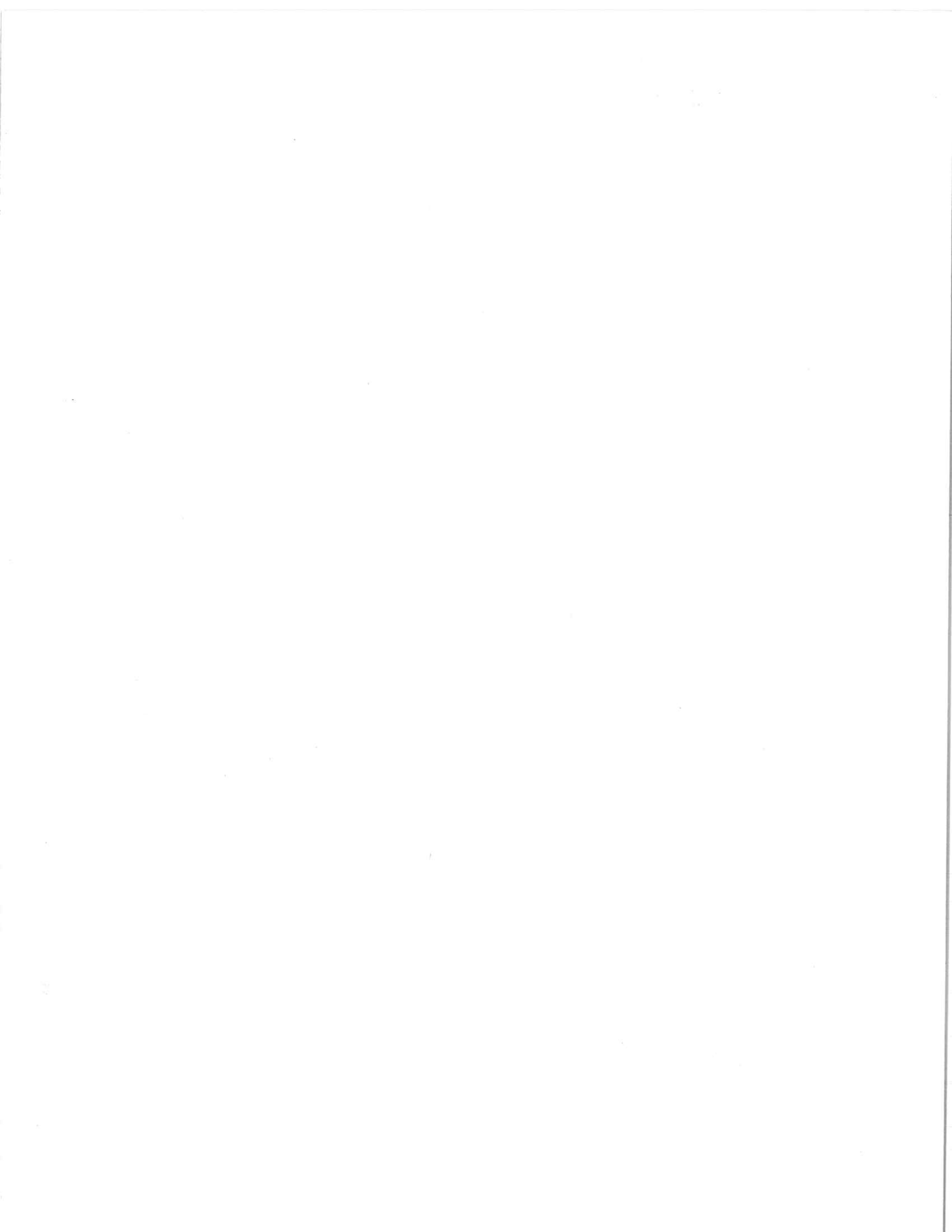

## CERTIFICACION PAGO SEGURIDAD SOCIAL

Que mediante certificación de fecha 10 de Julio de 2025, suscrita por el señor HENRY CORTES VELASQUEZ identificado con C.C. 79.204.832 representante, de la empresa Cortes Velásquez Omar Henry establecimiento de comercio MOTO MUNDIAL NIT. 79.204.832-5, y bajo la gravedad de juramento, certifico que en cumplimiento con lo requerido en el artículo 50 de la Ley 789 de 2002, se están efectuando las provisiones o pagos, según corresponda, de las prestaciones sociales y también pagos de salarios, y de aportes a los sistemas de salud, riesgos laborales, pensiones y aportes a las Cajas de Compensación Familiar, Instituto Colombiano de Bienestar Familiar y Servicio Nacional de Aprendizaje, para todos los empleados de la Firma, y que a la fecha y durante los últimos seis (6) meses, se encuentra al día con estas obligaciones.

Adicionalmente certifico que conforme a lo establecido por la legislación sobre Seguridad Social, Ley 100 de 1993, todos los empleados de la Firma se encuentran afiliados al Sistema de Seguridad Social Integral con el objeto de garantizarles el cubrimiento de las contingencias económicas y de salud.

Agradezco la atención a la presente.

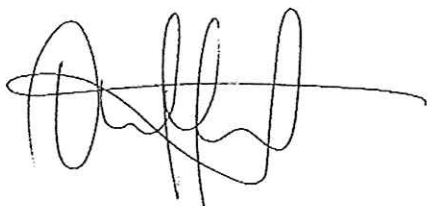

Cordialmente.



CORTES VELASQUEZ OMAR HENRY

C.C. 79.204.832

\* NIT. 79.204.832-5  
Av Calle 24 No. 100 - 80/92  
Teléfono: (57 - 1) 415 2498 - 548 1004  
contacto@motomundial.com.co  
[www.motomundial.com.co](http://www.motomundial.com.co)

Servicio Autorizado:  HONDA  YAMARA

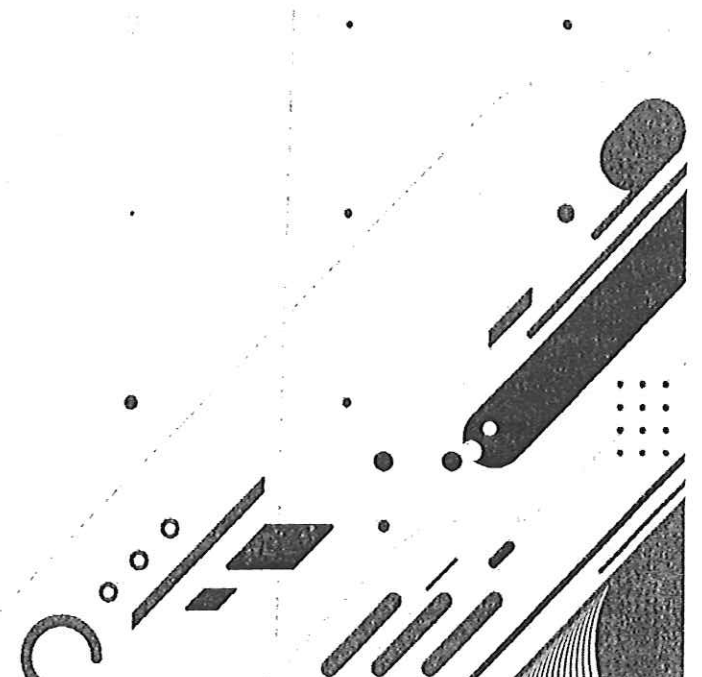

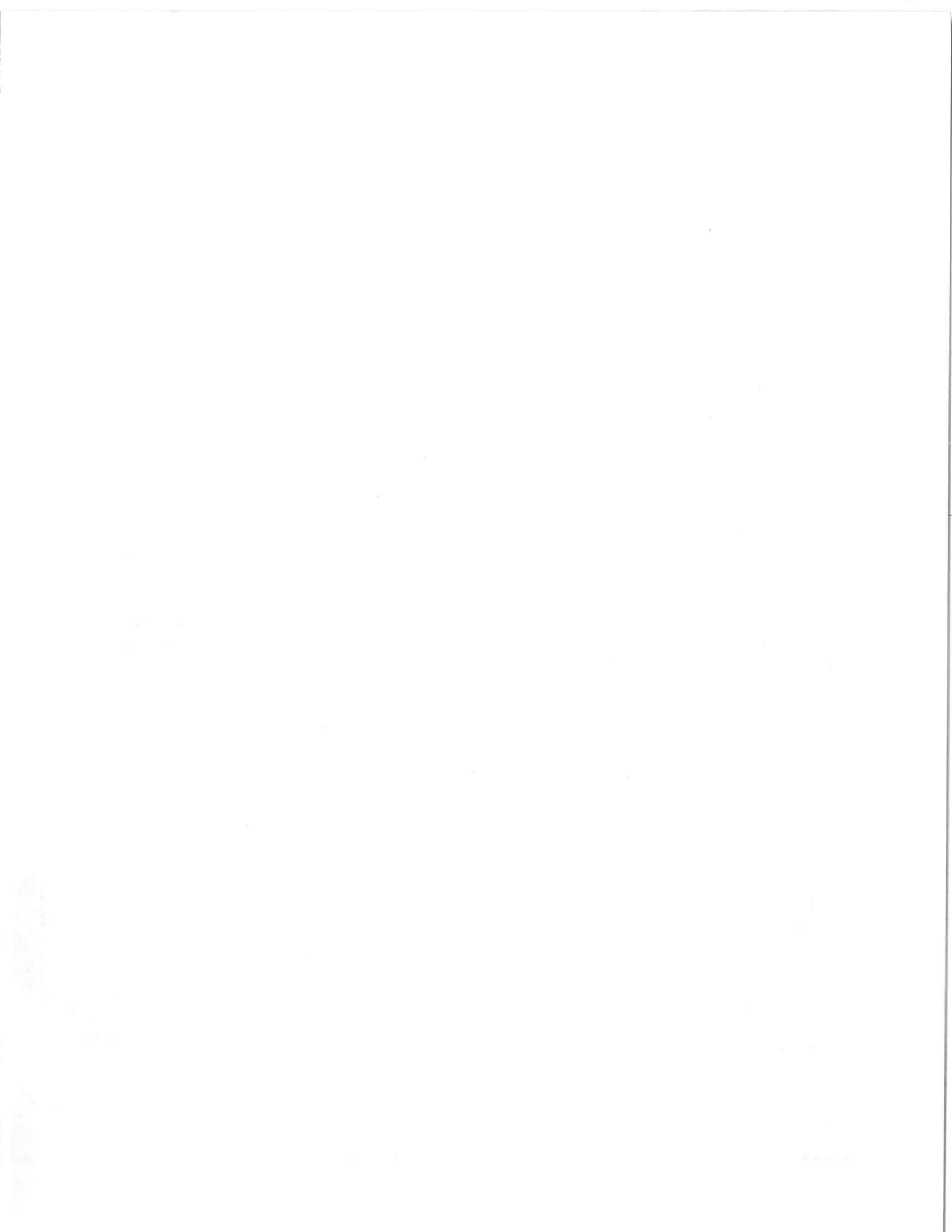

DATOS DEL APORTANTE									
TIPO	NÚMERO	NOMBRE APORTANTE	DIRECCIÓN	TÉLEFONO	CORREO	EXONERADO PAGO PARAFISCALES Y SALUD			
NI	79204832-5	CORTES VELASQUEZ OMAR HENRY	av calle 24 NO 100 - 80	5454060	contabilidad@motomundial.com.co				
FORMA PRESENTACIÓN SUCURSAL	CLASE APORTANTE	NOMBRE SUCURSAL	CÓDIGO	DEPARTAMENTO	CUIDAD / MUNICIPIO				
B - menos de 200 c	PRINCIPAL	PPAL	BOGOTÁ D.C.	BOGOTÁ D.C.	BOGOTÁ D.C.	NO			

DATOS DE LA PLANILLA									
PLANILLA ASOCIADA	FECHA PAGO ASOCIADA (DIA/MES/AÑO)	TIPO PLANILLA	FECHA PAGO (DIA/MES/AÑO)	NÚMERO PLANILLA	CANTIDAD				
					EMPLÉADOS	UPC			
					11	0			
PERIODO SALUD	PERIODO PENSIONES				TOTAL A PAGAR				
2025-07	2025-06	E	03/07/2025	87808495	\$6.238.300				

## TOTALES POR SUBSISTEMAS

TOTALES SALUD													
Código EPS	Nombre	NIT	Cotización Obligatoria	UPC Adicional	Incapacidades		Licencia Maternidad		Días Mora	Valor Mora Cotización	Valor Mora UPC	Total a Pagar	No. Afiliados
EPS005	Sonilas EPS	800251440-6	356.000	0	No. Autorización	Valor	No. Autorización	Valor	0	0	0	356.000	2
EPS008	Compensar EPS	860068942-7	712.000	0		0		0	0	0	0	712.000	4
EPS017	Famisanar EPS	830003564-7	890.000	0		0		0	0	0	0	890.000	5

## TOTALES PENSION

Código AFP	Nombre	NIT	Cotización Obligatoria	Aporte Voluntario Afiliado	Aporte Voluntario Aportante	Aporte FSP - Substitución	Días Mora	Valor Mora Cotización	Valor Mora PFP	Total a Pagar	No. Afiliados
230201	Proteccion (ING + Proteccion)	800229739-0	455.600	0	0	0	0	0	0	455.600	2
230301	Porvenir	800224898-8	1.139.000	0	0	0	0	0	0	1.139.000	5
231001	Colfondos	800227940-6	227.800	0	0	0	0	0	0	227.800	1
25-14	Colpensiones	900336004-7	683.400	0	0	0	0	0	0	683.400	3

## TOTALES RIESGOS LABORALES

Código ARL	Nombre	NIT	Cotización Obligatoria	Incapacidades No. Autorización	Valor	Aportes Otros Sistemas	Valor Neto Cotización	Días Mora	Valor Mora Cotización	Subtotal Cotización	No. Radicado Saldo a Favor	Valor Saldo a Favor	Fondo Solidaridad	Total a Pagar	No. Afiliados
14-23	Positiva Seguros	86001153-6	376.000				376.000	0	0	376.000			3.760	376.000	11

## TOTALES CAJAS

Código CCF	Nombre	NIT	Valor Aporte	Días Mora	Valor Mora Aporte	Total a Pagar	No. Afiliados
CCF24	Compensar Caja	860068942-7	621.300	0	0	621.300	11

## TOTALES PARAFISCALES

Valor Aporte	Días Mora	Valor Mora Aporte	Total a Pagar	No. Afiliados
310.700	0	0	310.700	11
466.500	0	0	466.500	11

## TOTALES POR SUBSISTEMA

Tipo Administradora	No. Administradoras Reportadas	Valor antes de IGE, LMA, IRP y Mora		Total a Pagar
		Valor antes de IGE, LMA, IRP y Mora	Total a Pagar	
Salud	3	1.958.000	1.958.000	1.958.000
Pensión	4	2.505.800	2.505.800	2.505.800
Riesgos Laborales	1	376.000	376.000	376.000
CCF	1	621.300	621.300	621.300
ESAP	0	0	0	0
ICBF	1	466.500	466.500	466.500
MEN	0	0	0	0
SENA	1	310.700	310.700	310.700
<b>TOTALES</b>	<b>11</b>	<b>6.238.300</b>	<b>6.238.300</b>	<b>6.238.300</b>



REPUBLICA DE COLOMBIA  
IDENTIFICACION PERSONAL  
CEDULA DE CIUDADANIA

NUMERO **79.204.832**  
**CORTES VELASQUEZ**

APELLIDOS  
**OMAR HENRY**

NOMBRES

*[Handwritten Signature]*  
FIRMA



INDICE DERECHO

FECHA DE NACIMIENTO **14-SEP-1966**

**QUETAME**  
(CUNDINAMARCA)

LUGAR DE NACIMIENTO

**1.67**

ESTATURA

**B+**

G.S. RH

**M**

SEXO

**24-OCT-1984 SOACHA**

FECHA Y LUGAR DE EXPEDICION

*[Handwritten Signature]*  
REGISTRADOR NACIONAL  
CARLOS ARBEL GANCHEZ TORRES



A-1500150-00015861-M-0079204832-20080620

0000589981A 1

1110020522

