



GESTIÓN ESTRATÉGICA Y PLANEACIÓN

Página 1 de 1

Código: GE-FR-009

CERTIFICACIÓN

Vigente a partir de: 25/09/24

Versión: 1

EL SUSCRITO SUPERVISOR DE LA ORDEN DE COMPRA No. 143527-2025 DEL FONDO ROTATORIO DE LA POLICÍA

CERTIFICA:

Que en mi calidad de Supervisor de la Orden de Compra No.143527-2025 suscrita con la firma OMAR HENRY CORTÉS / MOTO MUNDIAL identificado con NIT. 79.204.832-5 cuyo objeto es el "SERVICIO DE MANTENIMIENTO PREVENTIVO Y CORRECTIVO INCLUIDAS AUTOPARTES Y MANO DE OBRA, PARA EL PARQUE AUTOMOTOR DEL FONDO ROTATORIO DE LA POLICÍA" certifico que se recibieron a satisfacción los mantenimientos preventivos y/o correctivos durante el mes de abril realizado a las motocicletas relacionadas a continuación:

VEHÍCULO	PLACA	CENTRO DE COSTOS	FACTURA No.	GASTOS GENERALES	OPERACIÓN COMERCIAL
SUZUKI GS 125	ABS 99C	273	MTTO 19622		\$ 819.518,89
SUZUKI GS 125	ABS 98C	273	MTTO 19623	\$ 134.065,14	
SUBTOTAL				\$ 134.065,14	\$ 819.518,89
EXENTOS				\$ 28.633,04	\$ 28.633,04
TOTAL BASE GRAVABLE				\$ 105.432,10	\$ 790.885,85
IVA				\$ 20.032,11	\$ 150.268,33
TOTAL				\$ 154.097,25	\$ 969.787,22

CDP No. 6425	RP No. 21125
RUBRO	VALOR
A-02-02-02-008-007 SERVICIOS DE MANTENIMIENTO, REPARACIÓN E INSTALACIÓN (EXCEPTO SERVICIOS DE CONSTRUCCIÓN)	\$ 154.097,25
A-05-01-02-008-007 SERVICIOS DE MANTENIMIENTO, REPARACIÓN E INSTALACIÓN (EXCEPTO SERVICIOS DE CONSTRUCCIÓN)	\$ 969.787,22
VALOR TOTAL A PAGAR	\$ 1.123.884,47

C.P. 70225  
Exp: 70325  
600.321

Se expide en Bogotá, D.C a los seis (06) días del mes de junio de 2025.

Subintendente. **NORBÉY ARCÁNGEL GÓMEZ CRUZ**

C.C 1.121.853.676

Supervisor O.C No. 143527-2025

# Omar Henry Cortés / Moto Mundial



NIT: 79.204.832-5  
Teléfono: 4152498 - 5481004  
Celular: 3153294259  
Dirección: Av Cll 24 N° 100-80/92, Bogotá D.C.  
Correo: contacto@motomundial.com.co

FACTURA ELECTRÓNICA DE VENTA

MTTO 19622

Fecha de Emisión

2025-05-30

Fecha de

Vencimiento

2025-06-30

Autorización Facturación Electrónica No.18764067974984 del 2024-03-27 al 2026-03-27 desde MTTO 15001 hasta MTTO 25000.  
Vigencia: 24 meses.

CUFE: 08b4caecccb6d75d9c3e15f7cd22ca4c0e5757ee9088155af2c07a7c2a404d461f940a08a0ec2b54b071985a8d8eeea8

## Facturado a:

Cliente : FONDO ROTATORIO DE LA POLICIA NACIONAL - FORPO

Dir : CRA 66A - 43 18 Bogotá D.C.

Nit/CC : 860020227 DV: 0

OT: 81276

Correo : siifnacion.facturaelectronica@minhacienda.gov.co

Vehículo: ABS99C Suzuki GS 125

Tel: 2200460 2207137

Kms : 14521.00

CÓDIGO QR



Tipo / Descripción	Cantidad	Precio	Dcto	IVA	Total
PRODUCTO/ ACEITE - CUARTO R	1.00	28,633.04	0.00%	0.00%	28,633.04
PRODUCTO/ FILTRO ACEITE - PIEZA R	1.00	12,056.02	0.00%	19.00%	12,056.02
PRODUCTO/ ANILLOS - JUEGO R	1.00	75,350.11	0.00%	19.00%	75,350.11
PRODUCTO/ CADENILLA REPARTICION - PIEZA R	1.00	93,434.14	0.00%	19.00%	93,434.14
PRODUCTO/ EMPAQUETADURA MOTOR - KIT R	1.00	113,025.17	0.00%	19.00%	113,025.17
PRODUCTO/ EMPAQUE TAPA VALVULA - PIEZA R	2.00	12,056.02	0.00%	19.00%	24,112.04
PRODUCTO/ VALVULA ADMISION - JUEGO R	1.00	52,745.08	0.00%	19.00%	52,745.08
PRODUCTO/ VALVULA ESCAPE - JUEGO R	1.00	57,266.08	0.00%	19.00%	57,266.08
PRODUCTO/ BATERIA - PIEZA R	1.00	159,742.24	0.00%	19.00%	159,742.24
SERVICIO / MO - REPARACION CABEZA DE FUERZA S	1.00	121,892.98	0.00%	19.00%	121,892.98
SERVICIO / MO - FILTRO ACEITE S	1.00	20,315.50	0.00%	19.00%	20,315.50
SERVICIO / MO - CADENILLA REPARTICION S	1.00	60,946.49	0.00%	19.00%	60,946.49

Son: Novcientos Sesenta y Nueve Mil Setecientos Ochenta y Siete pesos Con Veintidos Centavos

SERVICIOS	\$	203,154.97
ITEMS	\$	587,730.88
EXENTOS	\$	28,633.04
SUBTOTAL	\$	819,518.89
IVA	\$	150,268.33
AJUSTE PESO	\$	0.00
TOTAL	\$	969,787.22

Fecha y hora de generación: 2025-05-30 17:55:31. Fecha y hora validación DIAN: 2025-05-30 17:55:41. Forma de pago: crédito. Fecha vencimiento: 2025-06-30. Medio de pago: Factura

Observaciones: #S15-12-01-000;OC143527;facturacion@forpo.gov.co#S

El cliente acepta haber recibido real y materialmente todo lo facturado. Responsable de IVA Régimen Común Esta factura se asimila en todos los efectos legales a una letra de cambio artículo 772/774 código de comercio. Garantía \_\_\_ Kms y/o \_\_\_ meses, lo que suceda primero. Actividad Principal ICA 4542 tarifa 0.966%. Actividad Secundaria ICA 45412 tarifa 1.104%. factura impresa por computador Art. 617 estatuto tributario.

Usuario: tellezhd  
Proveedor Tecnológico: BY THE WAVE S.A.S - 900.665.411-2  
Factura Electrónica Generada por: Omega Cloud V3.0  
Framesoft Solutions 900.266.799-2

# Omar Henry Cortés / Moto Mundial



NIT: 79.204.832-5  
Teléfono: 4152498 - 5481004  
Celular: 3153294259  
Dirección: Av ClI 24 N° 100-80/92, Bogotá D.C.  
Correo: contacto@motomundial.com.co

FACTURA ELECTRÓNICA DE VENTA  
MTTO 19623  
Fecha de Emisión  
2025-05-30  
Fecha de Vencimiento  
2025-06-30

Autorización Facturación Electrónica No.18764067974984 del 2024-03-27 al 2026-03-27 desde MTTO 15001 hasta MTTO 25000.  
Vigencia: 24 meses.

CUFE: 6737ab8324a530ec66993a05e9ae45260d8ff749ca32a6fa336008a5a8c77adc4a9dc50cc8cd7370662c1772a2b4d2ec

## Facturado a:

Cliente : FONDO ROTATORIO DE LA POLICIA NACIONAL - FORPO

Dir : CRA 66A - 43 18 Bogotá D.C.

Nit/CC : 860020227 DV: 0

OT: 81970

Correo : siifnacion.facturaelectronica@minhacienda.gov.co

Vehículo: ABS98C- Suzuki GS 125

Tel: 2200460 2207137

Kms : 78443.00

CÓDIGO QR



Tipo / Descripción	Cantidad	Precio	Dcto	IVA	Total
PRODUCTO/ ACEITE - CUARTO R	1.00	28,633.04	0.00%	0.00%	28,633.04
PRODUCTO/ FILTRO ACEITE - PIEZA R	1.00	12,056.02	0.00%	19.00%	12,056.02
PRODUCTO/ FILTRO AIRE - PIEZA R	1.00	52,745.08	0.00%	19.00%	52,745.08
SERVICIO / MO - FILTRO ACEITE S	1.00	20,315.50	0.00%	19.00%	20,315.50
SERVICIO / MO - FILTRO AIRE S	1.00	20,315.50	0.00%	19.00%	20,315.50

Son: Ciento Cincuenta y Cuatro Mil Noventa y Siete pesos Con Veinticinco Centavos



SERVICIOS	\$	40,631.00
ITEMS	\$	64,801.10
EXENTOS	\$	28,633.04
SUBTOTAL	\$	134,065.14
IVA	\$	20,032.11
AJUSTE PESO	\$	0.00
TOTAL	\$	154,097.25

Fecha y hora de generación: 2025-05-30 18:01:12. Fecha y hora validación DIAN: 2025-05-30 18:01:23. Forma de pago: crédito. Fecha vencimiento: 2025-06-30. Medio de pago: Factura

Observaciones: #S15-12-01-000;OC143527;facturacion@forpo.gov.co#S

El cliente acepta haber recibido real y materialmente todo lo facturado. Responsable de IVA Régimen Común Esta factura se asimila en todos los efectos legales a una letra de cambio artículo 772/774 código de comercio. Garantía \_\_\_ Kms y/o \_\_\_ meses, lo que suceda primero. Actividad Principal ICA 4542 tarifa 0.966%. Actividad Secundaria ICA 45412 tarifa 1.104%. factura impresa por computador Art. 617 estatuto tributario.

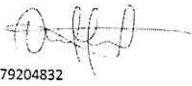
Usuario: tellezhd  
Proveedor Tecnológico: BY THE WAVE S.A.S - 900.665.411-2  
Factura Electrónica Generada por: Omega Cloud V3.0  
Framesoft Solutions 900.266.799-2

	<b>PROCESO GESTIÓN DE CONVENIOS Y CONTRATOS</b>			Página 1 de 3
				Código: CO-FR-060
<b>FORMATO ADMINISTRACIÓN FINANCIERA INFORMACIÓN TRIBUTARIA PARA DESCUENTOS DE LEY</b>			Vigente a partir de: 26/02/2025	
Versión: 1				
NOMBRE O RAZÓN SOCIAL OMAR HENRY CORTES VELASQUEZ				
NIT : 79204832		CC: 79204832		OTRO:
<b>IMPUESTOS MUNICIPALES</b>				
ACTIVIDAD ECONOMICA	MUNICIPIO	ACTIVIDAD OBJETO DEL CONTRATO	PORCENTAJE %	
ACTIVIDAD ECONÓMICA PARA INDUSTRIA Y COMERCIO "COMPRA, BIENES "				
ACTIVIDAD ECONÓMICA PARA INDUSTRIA Y COMERCIO "SERVICIOS"	BOGOTA	4542	MTO MOTOCICLETAS	
ACTIVIDAD ECONÓMICA PARA INDUSTRIA Y COMERCIO "OBRA"				
ACTIVIDAD ECONÓMICA PARA INDUSTRIA Y COMERCIO "FABRICANTE"				
<b>OTRO IMPUESTO MUNICIPAL O DEPARTAMENTAL</b>				
OTROS IMPUESTOS	SI	NO	TARIFA	PORCENTAJE %
ESTAMPILLA PRO-UNIVERSIDAD NACIONAL				
ESTAMPILLA DESARROLLO				
ESTAMPILLA PROCULTURA				
ESTAMPILLA PRO DEPORTE				
ESTAMPILLA PRO HOSPITAL				
TASA BOMBERIL				
OTRO IMPUESTO MUNICIPAL ¿ CUAL?				
NOTA: Esta información debe ser validada con la secretaria distrital de Hacienda del Municipio donde se realice la obra o prestación del servicio y será responsabilidad del contratista y su respectivo contador o revisor fiscal que esta información sea verificada y presentada en su totalidad.				
<b>IMPUESTOS NACIONALES</b>				
CALIDAD TRIBUTARIA		SI	TARIFA	
IMPUESTO A LAS VENTAS IVA	RESPONSABLE DE IVA	X	19	
	NO RESPONSABLE DE IVA			
GRAN CONTRIBUYENTE	AUTORETENEDOR			
	NO AUTORETENEDOR	X		
REGIMEN ESPECIAL		NO		
REGIMEN SIMPLE DE TRIBUTACION		NO		
<b>INFORMACION VERIFICADA POR LA ENTIDAD -ADCON-TESOR</b>				
		SI	FIRMA ADCON	FIRMA TESOR
ADJUNTAR ACUERDO MUNICIPAL DONDE SE REALICÉ LA OBRA, PRESTACIÓN DE SERVICIO O EN EL CASO QUE SEA FABRICANTE PRESENTARA OFICIO SOPORTANDO .				
COPIA DEL RUT ACTUALIZADO CON LA ACTIVIDAD ECONOMICA POR LA CUAL FUE ADJUDICATARIO EN EL PROCESO CON EL FONDO ROTATORIO DE LA POLICIA.				
SI CORRESPONDE A UN CONSORCIO O UNIÓN TEMPORAL, FAVOR ADJUNTAR LAS RESOLUCIÓN DE DISTRIBUCIÓN DE PARTICIPACIÓN DE LOS CONSORCIADOS				
NOTA: La información que se registra en este documento y el cambio de información esta bajo gravedad de juramento				
<b>FIRMAS :</b>				
NOMBRE DEL REPRESENTANTE LEGAL : OMAR HENRY CORTES VELASQUEZ		NOMBRE DEL CONTADOR O REVISOR FISCAL: CARLOS CARDENAS JIMENEZ		
FIRMA:		FIRMA:		
C.C. No.	79204832	C.C. No.	11430299	

## CERTIFICACION PAGO SEGURIDAD SOCIAL

Que mediante certificación de fecha 5 de Junio de 2025, suscrita por el señor HENRY CORTES VELASQUEZ identificado con C.C. 79.204.832 representante, de la empresa Cortes Velásquez Omar Henry establecimiento de comercio MOTO MUNDIAL NIT. 79.204.832-5, y bajo la gravedad de juramento, certifico que en cumplimiento con lo requerido en el artículo 50 de la Ley 789 de 2002, se están efectuando las provisiones o pagos, según corresponda, de las prestaciones sociales y también pagos de salarios, y de aportes a los sistemas de salud, riesgos laborales, pensiones y aportes a las Cajas de Compensación Familiar, Instituto Colombiano de Bienestar Familiar y Servicio Nacional de Aprendizaje, para todos los empleados de la Firma, y que a la fecha y durante los últimos seis (6) meses, se encuentra al día con estas obligaciones.

Adicionalmente certifico que conforme a lo establecido por la legislación sobre Seguridad Social, Ley 100 de 1993, todos los empleados de la Firma se encuentran afiliados al Sistema de Seguridad Social Integral con el objeto de garantizarles el cubrimiento de las contingencias económicas y de salud.

Agradezco la atención a la presente.

Cordialmente.

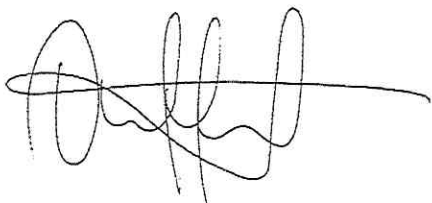

CORTES VELASQUEZ OMAR HENRY

C.C. 79.204.832

\* NIT. 79.204.832-5  
Av Calle 24 No. 100 - 00/92  
Teléfono: (57 - 1) 415 2408 - 548.1004  
contacto@motomundial.com.co  
www.motomundial.com.co

Servicio Autorizado:  HONDA  YAMAHA

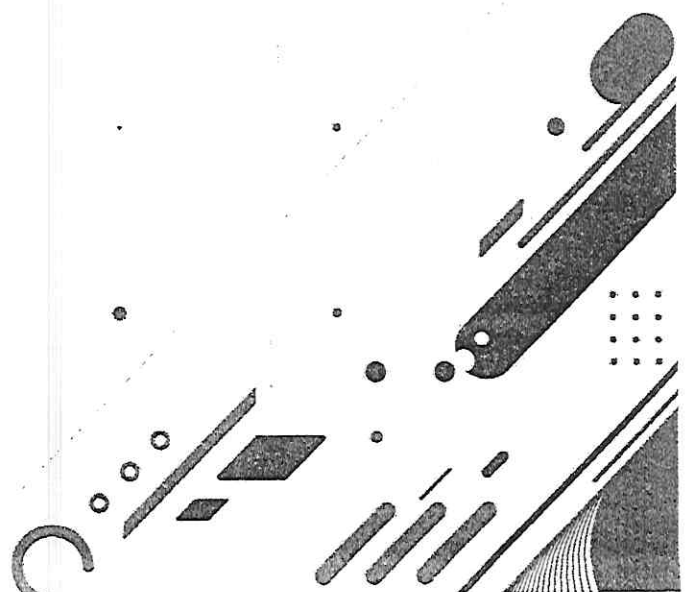

REPUBLICA DE COLOMBIA  
IDENTIFICACION PERSONAL  
CEDULA DE CIUDADANIA

NUMERO **79.204.832**  
**CORTES VELASQUEZ**

APELLIDOS:  
**OMAR HENRY**

NOMBRES

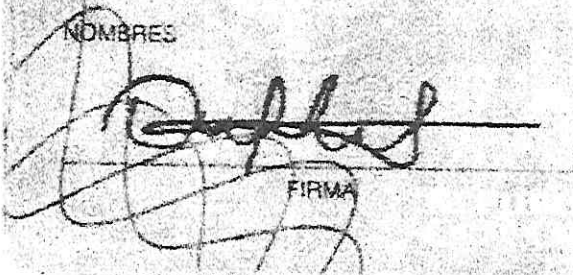
  
FIRMA



INDICE DERECHO

FECHA DE NACIMIENTO **14-SEP-1966**

**QUETAME**  
(CUNDINAMARCA)

LUGAR DE NACIMIENTO

**1.67**

ESTATURA

**B+**

G. S. RH

**M**

SEXO

**24-OCT-1984 SOACHA**

FECHA Y LUGAR DE EXPEDICION

*Carlos Ariel Sánchez Torres*  
REGISTRADOR NACIONAL  
CARLOS ARIEL SÁNCHEZ TORRES



A-1500150-00015861-M-0079204832-20080620

0000559981A 1

1110020522



DATOS DEL APORTANTE			
TIPO	NÚMERO	NOMBRE APORTANTE	DIRECCIÓN
NI	79204632-5	CORTES VELASQUEZ OMAR HENRY	av calle 24 NO 100 - 80
FORMA PRESENTACIÓN	CLASE APORTANTE	NOMBRE SUCURSAL	CÓDIGO
SUCURSAL	B - menos de 200 c	PRINCIPAL	PPAL
		BOGOTÁ D. C.	BOGOTÁ D. C.
		CIUDAD / MUNICIPIO	NO
		EXONERADO PAGO PARAFISCALES Y SALUD	
		CORREO	
		comtabilidad@molomundial.com.co	
		TELÉFONO	5454069

DATOS DE LA PLANILLA			
PLANILLA ASOCIADA	FECHA PAGO ASOCIADA (DÍAS/MES/AÑO)	TIPO PLANILLA	FECHA PAGO (DÍAS/MES/AÑO)
	2025-06	E	03/06/2025
PERIODO SALUD	PERIODO PENSIONES	NÚMERO PLANILLA	CANTIDAD EMPLEADOS
2025-06	2025-05	87061120	11
		TOTAL A PAGAR	\$6.213.500

TOTALES POR SUBSISTEMAS

TOTALES SALUD			
Código EPS	Nombre	NIT	Cotización Obligatoria
EPS005	Sanitas EPS	800251440-6	356.000
EPS008	Compensar EPS	860066942-7	712.000
EPS017	Famisaner EPS	830003564-7	890.000

Código EPS	Nombre	NIT	Cotización Obligatoria		UPC Adicional	Incapacitados		Licencia Maternidad		Días Mora	Valor Mora Cotización	Valor Mora UPC	Total a Pagar	No. Afiliados
			No. Autorización	Valor		No. Autorización	Valor							
EPS005	Sanitas EPS	800251440-6	0	0	0	0	0	0	0	0	0	0	356.000	2
EPS008	Compensar EPS	860066942-7	0	0	0	0	0	0	0	0	0	0	712.000	4
EPS017	Famisaner EPS	830003564-7	0	0	0	0	0	0	0	0	0	0	890.000	5

TOTALES PENSION

Código AFP	Nombre	NIT	Cotización Obligatoria
230201	Proteccion (ING + Proteccion)	800228739-0	455.600
230301	Porvenir	800224808-8	1.139.100
231001	Colfondos	800227940-6	227.800
25-14	Colpensiones	900336004-7	683.400

Código AFP	Nombre	NIT	Cotización Obligatoria	Aporte Voluntario Afiliado	Aportes Otros Sistemas	Valor Neto Cotización	Días Mora	Valor Mora Cotización	Aporte FSP - Solidaridad	Aporte FSP - Subsistencia	Días Mora	Valor Mora Cotización	Valor Mora FSP	Total a Pagar	No. Afiliados
230201	Proteccion (ING + Proteccion)	800228739-0	455.600	0	0	0	0	0	0	0	0	0	0	455.600	2
230301	Porvenir	800224808-8	1.139.100	0	0	0	0	0	0	0	0	0	0	1.139.100	5
231001	Colfondos	800227940-6	227.800	0	0	0	0	0	0	0	0	0	0	227.800	1
25-14	Colpensiones	900336004-7	683.400	0	0	0	0	0	0	0	0	0	0	683.400	3

TOTALES RIESGOS LABORALES

Código ARL	Nombre	NIT	Cotización Obligatoria
14-23	Positiva Seguros	860011163-6	372.500

Código ARL	Nombre	NIT	Cotización Obligatoria	Incapacitados No. Autorización	Valor	Aportes Otros Sistemas	Valor Neto Cotización	Días Mora	Valor Mora Cotización	Subtotal Cotización	No. Radicado Saldo a Favor	Valor Saldo a Favor	Fondo Solidaridad	Total a Pagar	No. Afiliados
14-23	Positiva Seguros	860011163-6	372.500				372.500	0	0	372.500			3.725	372.500	11

TOTALES CAJAS

Código CCF	Nombre	NIT	Valor Aporte	Días Mora	Valor Mora Aporte	Total a Pagar	No. Afiliados
CCF24	Compensar Caja	860066942-7	611.800	0	0	611.800	11

TOTALES PARAFISCALES

Valor Aporte	Días Mora	Valor Mora Aporte	Total a Pagar	No. Afiliados
305.900	0	0	305.900	11
459.400	0	0	459.400	11

TOTALES POR SUBSISTEMA			
Tipo Administradora	No. Administradores Reportados	Valor antes de IGE, LMA, IRP y Mora	Total a Pagar
Salud	3	1.958.000	1.958.000
Pension	4	2.505.900	2.505.900
Riesgos Laborales	1	372.500	372.500
CCF	1	611.800	611.800
ESAP	0	0	0
ICBF	1	459.400	459.400
MEN	0	0	0
SENA	1	305.900	305.900
TOTALES	11	6.213.500	6.213.500



REPUBLICA DE COLOMBIA  
 IDENTIFICACION PERSONAL  
 CEDULA DE CIUDADANIA

NUMERO 11.430.299  
 CARDENAS JIMENEZ  
 APELLIDOS  
 CARLOS JULIO  
 NOMBRES

FIRMA



INDICE DERECHO

FECHA DE NACIMIENTO 05-NOV-1961

FACATATIVA  
 (CUNDINAMARCA)

LUGAR DE NACIMIENTO

1.78

ESTATURA

A+

G. S. RH

M

SEXO

29-NOV-1979 FACATATIVA

FECHA Y LUGAR DE EXPEDICION

*Carlos Ariel Sanchez Torres*  
 REGISTRADOR NACIONAL  
 CARLOS ARIEL SANCHEZ TORRES

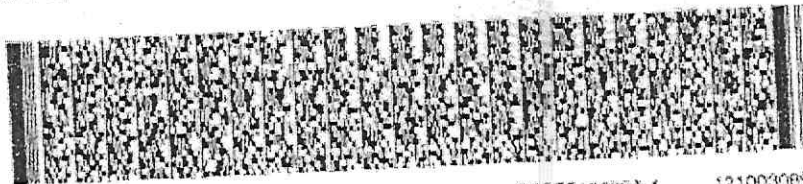

A 1500150 00127550-11-0011430299 20081114

0005942238A 1

1210030893

Republica de Colombia  
Ministerio de Educación Nacional

JUNTA CENTRAL DE CONTADORES  
TARJETA PROFESIONAL  
DE CONTADOR PUBLICO



**38110-T**

CARLOS JULIO  
CARDENAS JIMENEZ  
C. C. 11.438.299

RESOLUCION INSCRIPCION 888  
UNIVERSIDAD CENTRAL

FECHA 17-III-94

Prof. 

00046113

Observaciones

ESPANA DEL TITULAR

Esta tarjeta es el unico documento que lo acredita como  
CONTADOR PUBLICO de acuerdo con lo establecido en  
la ley 43 de 1990.

Agradecemos a quien encuentre esta tarjeta devolverla  
al Ministerio de Educación Nacional / Junta Central de  
Contadores

UNIDAD  
ADMINISTRATIVA  
ESPECIAL

**JUNTA CENTRAL  
DE CONTADORES**

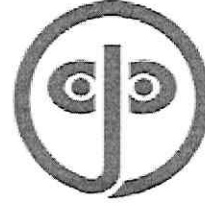

Certificado No:

F 0 9 6 E 1 0 7 0 0 8 8 0 4 0 7

**LA REPUBLICA DE COLOMBIA  
MINISTERIO DE COMERCIO, INDUSTRIA Y TURISMO  
UNIDAD ADMINISTRATIVA ESPECIAL  
JUNTA CENTRAL DE CONTADORES**

**CERTIFICA A:  
QUIEN INTERESE**

Que el contador público **CARLOS JULIO CARDENAS JIMENEZ** identificado con CÉDULA DE CIUDADANÍA No 11430299 de FACATATIVA (CUNDINAMARCA) Y Tarjeta Profesional No 38110-T SI tiene vigente su inscripción en la Junta Central de Contadores y desde los últimos 5 años.

**NO REGISTRA ANTECEDENTES DISCIPLINARIOS \*\*\*\*\***  
\*\*\*\*\*  
\*\*\*\*\*

Dado en BOGOTA a los 7 días del mes de Abril de 2025 con vigencia de (3) Meses, contados a partir de la fecha de su expedición.

  
SANDRA MILENA BARRIOS PULIDO  
**DIRECTOR GENERAL**

ESTE CERTIFICADO DIGITAL TIENE PLENA VALIDEZ DE CONFORMIDAD CON LO ESTABLECIDO EN EL ARTICULO 2 DE LA LEY 527 DE 1999, DECRETO UNICO REGLAMENTARIO 1074 DE 2015 Y ARTICULO 6 PARAGRAFO 3 DE LA LEY 962 DEL 2005

Para confirmar los datos y veracidad de este certificado, lo puede consultar en la página web [www.jcc.gov.co](http://www.jcc.gov.co) digitando el número del certificado

2. Concepto  Actualización

4. Número de formulario

141171040748



(415)7707212489984(8020) 000014117104074 8

5. Número de Identificación Tributaria (NIT)  
7 9 2 0 4 8 3 2

6. DV 5  
12. Dirección seccional  
Impuestos de Bogotá

14. Buzón electrónico

IDENTIFICACIÓN

24. Tipo de contribuyente Persona natural o sucesión ilíquida	25. Tipo de documento Cédula de Ciudadanía	26. Número de Identificación 7 9 2 0 4 8 3 2
Lugar de expedición COLOMBIA	28. País 1 6 9	29. Departamento Cundinamarca
31. Primer apellido CORTES	32. Segundo apellido VELASQUEZ	33. Primer nombre OMAR
35. Razón social	30. Ciudad/Municipio Soacha	34. Otros nombres HENRY
36. Nombre comercial SOLUCIONES INTEGRALES	37. Sigla	

UBICACIÓN

38. País COLOMBIA	39. Departamento Bogotá D.C.	40. Ciudad/Municipio Bogotá, D.C.
41. Dirección principal AV CL 24 100 80 86 92	43. Código postal	44. Teléfono 1 6 0 1 5 4 5 4 5 6 0
42. Correo electrónico henrycortes@motomundial.com.co	45. Teléfono 2 3 1 7 6 4 8 5 5 2	

CLASIFICACIÓN

Actividad económica				Ocupación	
Actividad principal		Actividad secundaria		Otras actividades	
46. Código	47. Fecha inicio actividad	48. Código	49. Fecha inicio actividad	50. Código	51. Código
4 5 4 2	2 0 2 0 1 2 0 9	4 6 6 3	2 0 2 1 0 2 2 3	8 2 3 0 5 6 2 1	
					52. Número establecimientos 4

Responsabilidades, Calidades y Atributos

53. Código	3	5	7	9	1	0	1	4	2	4	2	4	2	4	8	5	2
03- Impuesto al patrimonio	42- Obligado a llevar contabilidad																
05- Impto. renta y compl. régimen ordinario	48 - Impuesto sobre las ventas - IVA																
07- Retención en la fuente a título de rent	52 - Facturador electrónico																
09- Retención en la fuente en el impuesto																	
10- Obligado aduanero																	
14- Informante de exogena																	
22- Obligado a cumplir deberes formales a																	

Usuarios aduaneros

54. Código	2	3																		
------------	---	---	--	--	--	--	--	--	--	--	--	--	--	--	--	--	--	--	--	--

Exportadores

55. Forma	56. Tipo	Servicio	1	2	3
		57. Modo			
		58. CPC			

IMPORTANTE: Sin perjuicio de las actualizaciones a que haya lugar, la inscripción en el Registro Único Tributario -RUT-, tendrá vigencia indefinida y en consecuencia no se exigirá su renovación

Para uso exclusivo de la DIAN

59. Anexos SI  NO

60. No. de Folios: 0

La información suministrada a través del formulario oficial de inscripción, actualización, suspensión y cancelación del Registro Único Tributario (RUT), deberá ser exacta y veraz; en caso de constatar inexactitud en alguno de los datos suministrados se adelantarán los procedimientos administrativos sancionatorios o de suspensión, según el caso, Parágrafo del artículo 1.6.1.2.6 del Decreto 1625 del 2016. De igual manera al formalizar el trámite el usuario fue informado y acepta la política de tratamiento de datos ley 1581 de 2012.  
Firma del solicitante:

Sin perjuicio de las verificaciones que la DIAN realice.  
Firma autorizada:

984. Nombre CORTES VELASQUEZ OMAR HENRY  
985. Cargo CONTRIBUYENTE

Espacio reservado para la DIAN

4. Número de formulario

141171040748



5. Número de Identificación Tributaria (NIT)

7 9 2 0 4 8 3 2 | 5

6. DV

12. Dirección seccional  
Impuestos de Bogotá

14. Buzón electrónico

3 2

Características y formas de las organizaciones

62. Naturaleza

63. Formas asociativas

64. Entidades o institutos de derecho público de orden nacional, departamental, municipal y descentralizados

65. Fondos

66. Cooperativas

67. Sociedades y organismos extranjeros

68. Sin personería jurídica

69. Otras organizaciones no clasificadas

70. Beneficio

Constitución, Registro y Última Reforma

Composición del Capital

Documento	1. Constitución	2. Reforma		
71. Clase	0 9		82. Nacional	_____ %
72. Número	_____	_____	83. Nacional público	_____ %
73. Fecha	1 9 9 3 0 2 1 5	_____	84. Nacional privado	_____ %
74. Número de notaría	_____	_____	85. Extranjero	_____ %
75. Entidad de registro	0 3	_____	86. Extranjero público	_____ %
76. Fecha de registro	1 9 9 3 0 2 1 5	_____	87. Extranjero privado	_____ %
77. No. Matricula mercantil	0 0 5 3 4 0 7 0	_____		
78. Departamento	1 1	_____		
79. Ciudad/Municipio	4	_____		
Vigencia				
80. Desde	_____	_____		
81. Hasta	_____	_____		

Entidad de vigilancia y control

88. Entidad de vigilancia y control

Estado y Beneficio

Item	89. Estado actual	90. Fecha cambio de estado	91. Número de Identificación Tributaria (NIT)	92. DV
1	8 0	2 0 1 7 0 1 0 1		-
2		_____		-
3		_____		-
4		_____		-
5		_____		-

Vinculación económica

93. Vinculación económica	94. Nombre del grupo económico y/o empresarial	95. Número de Identificación Tributaria (NIT) de la Matriz o Controlante	96. DV.
<input type="checkbox"/>			
97. Nombre o razón social de la matriz o controlante			
170. Número de identificación tributaria otorgado en el exterior	171. País	172. Número de identificación tributaria sociedad o natural del exterior con EP	
173. Nombre o razón social de la sociedad o natural del exterior con EP			



Espacio reservado para la DIAN

4. Número de formulario

141171040748



5. Número de Identificación Tributaria (NIT)

7 9 2 0 4 8 3 2

6. DV

12. Dirección seccional  
Impuestos de Bogotá

14. Buzón electrónico

3 2

Establecimientos, agencias, sucursales, oficinas, sedes o negocios entre otros

1	160. Tipo de establecimiento Establecimiento de comerci 0 2	161. Actividad económica Comercio de motocicletas y de sus partes, piezas y accesorios	4 5 4 1
	162. Nombre del establecimiento MOTO MUNDIAL HENRY CORTES		
	163. Departamento Bogotá D.C.	164. Ciudad/Municipio Bogotá, D.C.	0 0 1
	165. Dirección AC 24 100 80 86		
	166. Número de matrícula mercantil 0 0 5 3 4 0 7 3	167. Fecha de la matrícula mercantil 1 9 9 3 0 2 1 5	
168. Teléfono 6 0 1 4 1 5 2 4 9 8		169. Fecha de cierre	
2	160. Tipo de establecimiento Establecimiento de comerci 0 2	161. Actividad económica Comercio al por mayor de prendas de vestir	4 6 4 2
	162. Nombre del establecimiento SOLUCIONES INTEGRALES HC		
	163. Departamento Bogotá D.C.	164. Ciudad/Municipio Bogotá, D.C.	0 0 1
	165. Dirección AC 24 100 86 P 1 BG 1		
	166. Número de matrícula mercantil 0 2 6 9 5 0 2 4	167. Fecha de la matrícula mercantil 2 0 1 6 0 6 0 7	
168. Teléfono 6 0 1 5 4 8 1 0 0 4		169. Fecha de cierre	
3	160. Tipo de establecimiento Establecimiento de comerci 0 2	161. Actividad económica Mantenimiento y reparación de motocicletas y de sus partes y piezas	4 5 4 2
	162. Nombre del establecimiento: GABY'S MOTOS		
	163. Departamento Bogotá D.C.	164. Ciudad/Municipio Bogotá, D.C.	0 0 1
	165. Dirección AV CL 24 100 92		
	166. Número de matrícula mercantil 0 3 3 1 6 5 4 0	167. Fecha de la matrícula mercantil 2 0 2 0 1 2 0 4	
168. Teléfono		169. Fecha de cierre	

Espacio reservado para la DIAN

4. Número de formulario

141171040748



(415)7707212489984(8020) 000014117104074 8

5. Número de Identificación Tributaria (NIT)

7 9 2 0 4 8 3 2

6. DV

12. Dirección seccional  
Impuestos de Bogotá

14. Buzón electrónico

3 2

Establecimientos, agencias, sucursales, oficinas, sedes o negocios entre otros

160. Tipo de establecimiento Establecimiento de comerci	0 2	161. Actividad económica Mantenimiento y reparación de vehiculos automotores	4 5-2 0
162. Nombre del establecimiento MOTO MUNDIAL HENRY CORTES			
163. Departamento Bogotá D.C.	1 1	164. Ciudad/Municipio Bogotá, D.C.	0 0 1
165. Dirección CL 24 A BIS 100 79			
166. Número de matrícula mercantil	0 3 8 4 7 7 2 4	167. Fecha de la matrícula mercantil	2 0 2 4 0 7 1 9
168. Teléfono	6 0 1 4 1 5 2 4 9 8	169. Fecha de cierre	
160. Tipo de establecimiento		161. Actividad económica	
162. Nombre del establecimiento			
163. Departamento		164. Ciudad/Municipio	
165. Dirección			
166. Número de matrícula mercantil		167. Fecha de la matrícula mercantil	
168. Teléfono		169. Fecha de cierre	
160. Tipo de establecimiento		161. Actividad económica	
162. Nombre del establecimiento:			
163. Departamento		164. Ciudad/Municipio	
165. Dirección			
166. Número de matrícula mercantil		167. Fecha de la matrícula mercantil	
168. Teléfono		169. Fecha de cierre	

**BBVA Colombia**  
**NIT 860.003.020-1**  
**Certifica**

Que nuestro(a) cliente **OMAR HENRY CORTES VELASQUEZ**, identificado(a) con **cédula ciudadanía número 79.204.832** se encuentra vinculado(a) a nuestra entidad a través de la **CUENTA CORRIENTE No. 356001008** aperturada el **21 de noviembre de 2007**, cuenta activa y que a la fecha ha presentado un manejo conforme a lo establecido contractualmente.

Esta certificación se expide a solicitud del titular con destino a quien interese, a los **03** días del mes de **abril** del año **2025**.

---

Para trámites de nómina, legales, internacionales y otros, también puedes usar las siguientes opciones de números de cuenta:

Cuenta de 10 dígitos: **0356001008**

Cuenta de 16 dígitos: **0356000100001008**

Cuenta de 20 dígitos: **00130356000100001008**

---

Firma autográfica

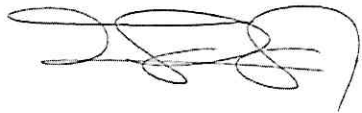

Responsable servicio al cliente  
BBVA Colombia

*Nota: el saldo no incluye valores de cheques en proceso de canje.*