

Obligación Presupuestal Comprobante

Usuario Solicitante: MHWsanabra WALDINA SANABRIA AVILA
 Unidad ó Subunidad Ejecutora Solicitante: 12-08-00-110 EPMS RAMIRIQUI
 Fecha y Hora Sistema: 2025-09-23-11:05 a. m.

REGISTRO PRESUPUESTAL DE OBLIGACION									
Numero:	Fecha Registro:	Unidad / Subunidad ejecutora:	Requiere DIP:	No	Tipo de DIP:	Nro. Compromiso:			
22325	2025-09-19	12-08-00-110 EPMS RAMIRIQUI	Generada		0,00	525			
Vigencia Presupuestal:	Estado:	Valor Total Operaciones:	Valor Actual Original:	Valor Actual Moneda Original:	Valor IVA:	Saldo x Ordenar:			
Actual	3.055.669,00	0,00	0,00	0,00	3.055.669,00	3.055.669,00			
Valor Inicial Moneda Original:	Valor Neto:	Valor Neto Moneda:							
0,00	0,00	0,00							
Valor Deducciones Moneda:	Razon Social:	TERCERO							
0,00	900213759	LA RECETTA SOLUCIONES GASTRONOMICAS INTEGRADAS S A S							
Identificacion:	Banco:	CUENTA BANCARIA							
	24598097271	BANCOLOMBIA S.A.							
Numero:	Tipo:	Identificador:	CUENTA X PAGAR						
	23425		Compra de Activos Movable - Declarantes						
Numero:	Tipo:	Fecha de Registro:	DOCUMENTO SOPORTE						
	LR3-1982814		FACTURA						
Numero:	Fecha:	2025-09-19							

ITEM PARA AFECTACION DE GASTO										
DEPENDENCIA	POSICION CATALOGO DE GASTO	FUENTE	RECURSO	SITUAC.	ATRIBUTO CONTABLE	FECHA OPERACION N	VALOR INICIAL	VALOR OPERACION	VALOR ACTUAL	SALDO X ORDENAR
110EXP EXPENDIO - EPC RAMIRIQUI	A-05-01-01-002-002 PRODUCTOS LACTEOS Y OVOPRODUCTOS	Propios	26	CSF	05-NINGUNO		122.898,00	0,00	122.898,00	122.898,00
Total:							122.898,00	0,00	122.898,00	122.898,00

DEPENDENCIA	POSICION CATALOGO DE GASTO	FUENTE	RECURSO	SITUAC.	ATRIBUTO CONTABLE	FECHA OPERACION N	VALOR INICIAL	VALOR OPERACION	VALOR ACTUAL	SALDO X ORDENAR
110EXP EXPENDIO - EPC RAMIRIQUI	A-05-01-01-002-003 PRODUCTOS DE MOLINERIA, ALMIDONES Y PRODUCTOS DERIVADOS DEL ALMIDON; OTROS PRODUCTOS ALIMENTICIOS	Propios	26	CSF	05-NINGUNO		2.932.771,00	0,00	2.932.771,00	2.932.771,00
Total:							2.932.771,00	0,00	2.932.771,00	2.932.771,00

Objeto: PAGO ADQUISICION DE PRODUCTOS COMESTIBLES, PARA COMERCIALIZACION EN EL PROYECTO PRODUCTIVO EXPENDIO PARA LA PPL DE LA CPMS RAMIRIQUI, SEGUN ORDEN DE COMPRA 140918, FACTURA LR3-1982814, ENTRADA ALMAGEN 72

398519325

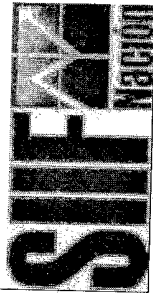

Orden de pago Presupuestal de gastos
Comprobante

Usuario Solicitante: MHPuin LEIDY MARIZA PUIN ESPINEL
 Unidad ó Subunidad Ejecutora Solicitante: 12-08-00-110 EPMS RAMIRIQUIJ
 Fecha y Hora Sistema: 2025-10-22-2:21 p. m.

Número:	398519325	Fecha Registro:	2025-10-20	Unidad / Subunidad Ejecutora:	12-08-00-110 EPMS RAMIRIQUIJ
Vigencia Presupuestal Actual	2025-10-22	Estado:	Pagada	Nro Obligación:	22325
Fecha Máxima Pago:	2025-10-22	Código de Referencia:	04500203400398519325	Comprobante Contable de la Generación:	COP-Pesos
Valor Bruto:	3.055.669,00	Valor Deducciones:	0,00	Tasa de Cambio:	3.055.669,00
				Saldo a Pagar:	0,00

VALORES PAGADOS			
TRM Pago	Valor Bruto	Valor Deducciones	Valor Neto
	3.055.669,00	0,00	3.055.669,00
			Moneda Base Compra
			Valor MBC

REINTEGROS			
Números	No Recaudado:		
Bruto Reintegrado Pesos:	0,00	Reintegrado Deducciones Pesos:	0,00
Bruto Reintegrado Moneda:	0,00	Reintegrado Deducciones Moneda:	0,00
		Reintegrado Neto Moneda:	0,00

Identificación: 900213759 Razón Social: LA RECETTA SOLUCIONES GASTRONOMICAS INTEGRADAS S A S
 Medio de Pago: Abono en cuenta

Número:	24580097271	Banco:	BANCOLOMBIA S.A.	Cuenta Bancaria
TESORERIA		Tipo:	Ahorro	Estado:
13-01-01-DT - DIRECCION TESORO NACION DGCPTN		Documento Soporte	FACTURA	Fecha:
Tipo Beneficiario Pago 01 - Beneficiario final		Número:	LE3-1982814	2025-10-20

ITEM PARA AFECTACION DE GASTOS											
DEPENDENCIA / POSICION CATALOGO DE GASTO	FUENTE	REC	SIT	VALOR		VALOR REINTEGRADO		USO DE PROYECTOS ESPECIALES		VALOR MONEDA	
				PESOS	MONEDA	PESOS	MONEDA EXTRANJERA	USO DE PROYECTO	MONEDA		TASA DE CAMBIO
110EXP EXPENDIO - EPC RAMIRIQUI / A-05-01-01-002-002 PRODUCTOS LÁCTEOS Y OVOPRODUCTOS	Propios	26	CSF	122.898,00	0,00	122.898,00					0,00
110EXP EXPENDIO - EPC RAMIRIQUI / A-05-01-01-002-003 PRODUCTOS DE MOLINERIA, ALMIDONES Y PRODUCTOS DERIVADOS DEL ALMIDÓN; OTROS PRODUCTOS ALIMENTICIOS	Propios	26	CSF	2.932.771,00	0,00	2.932.771,00					0,00

LINEAS DE PAGO VINCULADA				
DEPENDENCIA PARA AFECTACION DE PAG	POSICION DEL CATALOGO DE PAG	FECHA	VALOR	ATRIBUTO LINEA DE PAGO
12-08-00-110 - EPMS RAMIRIQUI	7-4 - GTOS COMERCIALIZACION Y PROD. PROPIOS CSF	2025-10-15	3.055.689,00	05 NINGUNO

[Handwritten Signature]

FIRMA(S) RESPONSABLE(S)



CUIFE: 30312a427187e89d93aebb65217327a14ac12b4766c6ca652366c6af87a64b4c9623d3d4d870c9a85c4b5b507ba

FACTURACIÓN ELECTRÓNICA DE VENTA **LR3-1982814**
 REPRESENTACIÓN GRÁFICA CREDITO
 Fecha Factura: SEP-12-2025 01:29:50 Vence Factura: OCT-27-2025
 Orden Compra No.: 140918 Fecha O. de C.: SEP-09-2025
 Oficina de Ventas: R Cota Pedido Sistema: ZIN2-7209551804
 Vendedor: JULITH ALEXANDRA SEGURA Entrega No.: 9214387825

Nombre Cliente: ESTABLECIMIENTO PENITENCIARIO RAMIR N. Documento: 8200009750
 Establecimiento: ESTABLECIMIENTO PENITENCIARIO DE RAMIRIQUI Código: 10347261
 Dir. Entrega Mercancía: CL 84 04 RAMIRIQUI Barrio: RAMIRIQUI BOYACA
 Tel/Fax/Móvil: 3105513116 Municipio: Boyacá
 Dir. Entrega Factura: CL 84 04 RAMIRIQUI Dpto: BOYACA

Software de factura electrónica sap colombia s.a.s erp nit 900320612-5, proveedor tecnológico de facturación electrónica cadena s.a (efactura) nit 89030534-0, el documento puede ser consultado en http://reguiponutres.com.

POS	COD ITEM	DESCRIPCION	UND	PRESENT	SUELTAS	CANTIDADES	DESCUENTOS		IVA	IBUA	ICUI	VALOR TOTAL
							UND. EMP.	%				
1	1056678	CAFE COLCAFE CLASICO 1.5G 48SOB 30PLEG	UN	3	3	90						612.810
2	1056679	CAFE COLCAFE GRANUL 1.5G 48SOB 30PLEG	UN	3	3	90						612.810
3	1068740	GLINA. JET LECHE 30PLEX50UNDX11G	UN	3	3	45.057						135.171
4	1047377	PALETA ALOHA LIMON NI X65GX24U	CJ	2	2	36.654						73.308
5	1047378	PALETA ALOHA NARANJA NI X65GX24U	CJ	2	2	36.654						73.308
6	1077012	HELADO CASERO COCO RI X60GX25UN	CJ	1	1	46.667						46.667
7	1077013	HELADO CASERO MORA RI X60GX25UN	CJ	2	2	46.667						93.334
8	1077016	HELADO CASERO RON PASAS RI X60GX25UN	CJ	2	2	46.667						93.334
9	1039760	HELADO ARTESANAL MARACUYA LC X70GX25UN	CJ	2	2	55.192						110.384
10	1039762	HELADO ARTESANAL TRES LECHES X70GX25UN	CJ	2	2	55.192						110.384
11	1046442	HELADO ARTESANAL MORAS L COND X70GX25UN	CJ	2	2	55.192						110.384
12	2006085	YOGO CEREAL ALPINA NATURAL 130GR	UN	10	10	1.837						18.370
13	2000732	YOGO YOGO ALPINA BOLSA X 8UN X 150G	UN	7	7	8.850						61.950
14	2000602	YOGO YOGO ALPINA VASO AC FRESA X 150G	UN	8	8	1.424						11.392
15	2000603	YOGO YOGO ALPINA VASO MELO X 150G	UN	9	9	1.424						12.816

Observaciones: Esta factura se entiende recibida, verificada y aceptada con el pago de la misma.

Forma de pago: Medio de Pago

VALOR BRUTO: 12.816
TOTAL DESCUENTO: 0
VALOR NETO: 12.816
FLETES RECARGOS Y OTROS IMPUESTO A LA BOLSA: 0
VALOR TOTAL COP: 12.816

DCTO PAGO A FECHA: 0
VALOR A PAGAR COP: 12.816

RES AUTORIZADA POR LA DIAN NO. 18764081885346 DE FECHA: 2024/10/21 VIGENCIA 12 MESES FACTURA ELECTRÓNICA - DESDE LR3-1688900 HASTA LR3-9999999
REPRESENTACIÓN GRÁFICA DEL DOCUMENTO ELECTRÓNICO SEGUN RESOLUCIÓN 000165 DE 01-11-2023 FACTURA IMPRESA POR LA RECETTA S.A.S NIT: 900.213.759-0 CRA 16 #95-70 BOGOTÁ-COLOMBIA TEL(1)6020203

LA RECETTA SOLUCIONES GASTRONÓMICAS INTEGRADAS S.A.S NIT: 900.213.759-0
 Referencia: 0321270301982814 \$ 3.055.669
 Cliente ESTABLECIMIENTO PENITENCIARIO RAMIR Código: 10347261

Total Efectivo
 Total Cheques
 Total a Pagar

Sello y Firma del banco

042 23425
06 22325

Corresponsales Bancarios con Cupón Factura

BANCOLOMBIA



PAGOS GRUPO NUTRESA
 HTTPS://PAGOS.GRUPONUTRESA.COM

LA RECETTA SOLUCIONES GASTRONÓMICAS INTEGRADAS S.A.S NIT: 900.213.759-0
 Referencia: 0321270301982814 \$ 3.055.669
 Cliente ESTABLECIMIENTO PENITENCIARIO RAMIR Código: 10347261
 Total Efectivo

Mas Formas de Pago



(419)770016100026(6020)0321270301982814(3900)00000003055669





CUFE: 3c812a427187e89a95aebb5c217327a14ac12b47b6c6ca5e236c6f67a64b0b962343d87cdd8a65c4b5b507ba

Nombre Cliente: ESTABLECIMIENTO PENITENCIARIO RAMIR
Establecimiento: ESTABLECIMIENTO PENITENCIARIO DE RAMIRIQUI
Dir. Entrega Mercancia: CL 8 04 RAMIRIQUI
Tel./Fax/Móvil: 3105513116
Dir. Entrega Factura: CL 8 04 RAMIRIQUI

N. Documento: 8200009750
Código: 10347261
Barrio: RAMIRIQUI BOYACA
Municipio: Boyacá
Dpto: BOYACA

FACTUR **ELECTRÓNICA DE VENTA** **LR3-1982814**
 NIT: 900.213.759.909
REPRESENTACIÓN GRÁFICA CREDITO
RESPONSABLES DE IVA - GRAN CONTRIBUYENTE - AUTORETENEDOR - RETENEDOR DE IVA
Fecha Factura: SEP-12-2025 01:29:50 **Vence Factura:** OCT-27-2025
Orden Compra No.: 140918 **Fecha O. de C.:** SEP-09-2025
Oficina de Ventas: R Cota **Pedido Sistema:** ZINZ-7209551804
Vendedor: JULITH ALEXANDRA SEGURA **Entrega No.:** 9214387825



Software de factura electrónica sap colombia s.a.s erp nit 900320612-5. proveedor tecnológico de facturación electrónica cadena s.a (efactura) nit 890930534-0. el documento puede ser consultado en <http://fegruptonutresa.com>.

2 / 2
 Total líneas:

POS	COD ITEM	DESCRIPCION	UND	PRESENT	CANTIDADES		VR BRUTO	DESCUENTOS		IVA	IBUA	ICUI	VALOR TOTAL
					UNID.EMP.	TOTAL U.		%	\$				
16	2006084	YOGO CEREAL ALPINA FRESA 130GR	UN	UN	3	10	1.837						18.370
17	2020828	SALSA MAYONESA FRUCCO 80GR X 12UN	UN	UN	3	3	24.634						73.902
18	2020827	SALSA TOMATE FRUCCO 80GR X 12UN	UN	UN	3	3	24.635						73.905
19	2001257	AZUCAR INCAUCA REFIN. TUBIPAK PAPEL X5GR	UN	UN	9	90	7.923						713.070

122898
 293299

Observaciones: Manifiesto de Carga: 651672977 NIVEL DE SERVICIO EN : 97 % *LICITANTES * #612-08-00-110;140918;ALMACEN.EPRRAMIRIQUI CEL VENDEDEDOR : 3115303294	Información adicional: Esta factura se entiende recibida, verificada y aceptada con el pago de la misma. Firma, Sello CC	<table border="1"> <tr> <td>VALOR BRUTO</td> <td>3.055.669</td> </tr> <tr> <td>TOTAL DESCUENTO</td> <td></td> </tr> <tr> <td>VALOR NETO</td> <td>3.055.669</td> </tr> <tr> <td>FLETES RECARGOS Y OTROS</td> <td>0</td> </tr> <tr> <td>IMPUESTO A LA BOLSA</td> <td>0</td> </tr> <tr> <td>VALOR TOTAL COP</td> <td>\$ 3.055.669</td> </tr> <tr> <td>DCTO PAGO A FECHA</td> <td>0</td> </tr> <tr> <td>VALOR A PAGAR COP</td> <td>\$ 3.055.669</td> </tr> </table>	VALOR BRUTO	3.055.669	TOTAL DESCUENTO		VALOR NETO	3.055.669	FLETES RECARGOS Y OTROS	0	IMPUESTO A LA BOLSA	0	VALOR TOTAL COP	\$ 3.055.669	DCTO PAGO A FECHA	0	VALOR A PAGAR COP	\$ 3.055.669
VALOR BRUTO	3.055.669																	
TOTAL DESCUENTO																		
VALOR NETO	3.055.669																	
FLETES RECARGOS Y OTROS	0																	
IMPUESTO A LA BOLSA	0																	
VALOR TOTAL COP	\$ 3.055.669																	
DCTO PAGO A FECHA	0																	
VALOR A PAGAR COP	\$ 3.055.669																	
Total M3: 1,908 Cajas/Cnfs (Originales): 30 Total Cajas / Cnfs: 30	Forma de pago: Pago Neto a -45 días																	
Total Pallets: Cajas/Cnfs Reemp.: Total Unidades: 338,00	Medio de pago: Otro																	

INSTITUTO NACIONAL PENITENCIARIO Y CARCELARIO INPEC

110 CPMSRAM RAMIRIQUI

COMPROBANTE DE ENTRADA DE CONSUMO

Entrada por compra (Orden de Compra)

Fecha: 15 de septiembre de 2025

No. 72

ESTADO: Legalizado

FECHA DE LEGALIZACION: 15/09/2025

Proveedor:	LA RECETA SOLUCIONES GASTRONOMICAS INTEGRADAS SAS	Nit: 9002137590
U. Ejecutora:	CPMSRAM RAMIRIQUI	
O.Compra	140918 24/01/2025	
Comentarios:	WSA. ENTRADA DE PRODUCTOS ALIMENTICIOS PARA LA COMERCIALIZACIÓN PROYECTO PRODUCTIVO EXPENDIO PARA LA PPL DE LA CPMSRAM. REGISTRO ORDEN DE COMPRA 140918. 24-01-2025. FRA LR3-1982814. LA RECETTA	

Cat.	Elem.	R.I.	Nombre	Unidad	Cantidad	Vlr. Unitario	Vlr. Total
1124	6504	7175	CAFE CLASICO 1.5G 48SOB 30PLE	Unidad	90.00	6,809.00	612.810,00
	6504	4605	CAFE INSTANTANEO CAJA X 48 SOBRE X 1.5 GR	Unidad	90.00	6,809.00	612.810,00
	6504	1051	CHOCOLATINA JET LECHE x 12 GR X 50 UNIDADES	Unidad	3.00	45,057.00	135.171,00
	6504	1064	PALETA ALOHA CM LIMON x 53 GR. x 55 UND	Unidad	2.00	36,654.00	73.308,00
	6504	6564	PALETA ALOHA X65GX20UN	Unidad	2.00	36,654.00	73.308,00
	6504	6898	HELADO CASERO COCO * 60 GR * 25 UND - CREAM HELADO	Unidad	1.00	46,667.00	46.667,00
	6504	6896	HELADO CASERO MORA * 60 GR * 25 UND	Unidad	2.00	46,667.00	93.334,00
	6504	607	HELADO CASERO RON PASAS * 60 GR * 25 UN * CREAM HELADO	Caja	2.00	46,667.00	93.334,00
	6504	6978	HELADO ARTESANAL MARACUYA X 25 UNID * 70 GRS - CREAM HELADO	Unidad	2.00	55,192.00	110.384,00
	6504	5630	HELADO ARTESANAL TRES LECHE * 70 GRS * 25 UND - CREAM HELADO	Unidad	2.00	55,192.00	110.384,00
	6504	724	HELADO ARTESANAL VARIOS SABORES 83 gr	Unidad	2.00	55,192.00	110.384,00
	6504	3310	YOGO ALPINA CEREAL X 145GR	Unidad	10.00	1,837.00	18.370,00
	6504	614	YOGO YOGO ALPINA BOLSA *8UN *150G	Unidad	7.00	8,850.00	61.950,00
	6504	6026	YOGO YOGO ALPINA VASO SURTIDO X 150ML	Unidad	17.00	1,424.00	24.208,00
	6504	7116	YOGO CEREAL FRESA 130 GR	Unidad	10.00	1,837.00	18.370,00
	6504	1129	MAYONESA X 85 GR * FRUCO	Unidad	3.00	24,634.00	73.902,00
	6504	1050	SALSA DE TOMATE (12 PP/6/90GR)	Unidad	3.00	24,635.00	73.905,00
	6504	2956	AZÚCAR BLANCA GRANULADA X 5 GR	Unidad	90.00	7,923.00	713.070,00

TOTAL ENTRADA

3.055.669,00



COORDINADOR

ISO	Código	Versión	Fecha

09/15/2025
12:04:00 pm

Usuario
WSANABRIAA

Page 1 of 1
PCT Enterprise

INSTITUTO NACIONAL PENITENCIARIO Y CARCELARIO INPEC

110 CPMSRAM RAMIRIQUI

COMPROBANTE DE SALIDA DE CONSUMO

Salida por bienes entregados en Servicio (Gastos Generales)

Fecha: 15 de septiembre de 2025

No. 78

Responsable:	PARRA CARO DIANA	Nit: 100722838
Dependencia:	ACTIVIDADES PRODUCTIVAS RAMIRIQUI	
U. Ejecutora:	CPMSRAM RAMIRIQUI	
Solicitud	20879	15/09/2025
Comentarios:	WSA. SALIDA DE PRODUCTOS ALIMENTICIOS PARA LA COMERCIALIZACIÓN PROYECTO PRODUCTIVO EXPENDIO PARA LA PPL DE LA CPMSRAM. REGISTRO ORDEN DE COMPRA 140918. 24-01-2025. FRA LR3-1982814. LA RECETTA	

Cat.	Elem.	R.I.	Nombre	Unidad	Cantidad	Vlr. Unitario	Vlr. Total
1124	6504	4605	CAFE INSTANTANEO CAJA X 48 SOBRE X 1.5 GR	Unidad	90.00	6,809.00	612.810,00
	6504	1051	CHOCOLATINA JET LECHE x 12 GR X 50 UNIDADES	Unidad	3.00	45,057.00	135.171,00
	6504	1064	PALETA ALOHA CM LIMON x 53 GR x 55 UND	Unidad	2.00	36,654.00	73.308,00
	6504	6564	PALETA ALOHA X65GX20UN	Unidad	2.00	36,654.00	73.308,00
	6504	6898	HELADO CASERO COCO * 60 GR * 25 UND - CREAM HELADO	Unidad	1.00	46,667.00	46.667,00
	6504	6896	HELADO CASERO MORA * 60 GR * 25 UND	Unidad	2.00	46,667.00	93.334,00
	6504	607	HELADO CASERO RON PASAS * 60 GR * 25 UN * CREAM HELADO	Caja	2.00	46,667.00	93.334,00
	6504	6978	HELADO ARTESANAL MARACUYA X 25 UNID * 70 GRS - CREAM HELADO	Unidad	2.00	55,192.00	110.384,00
	6504	5630	HELADO ARTESANAL TRES LECHE * 70 GRS * 25 UND - CREAM HELADO	Unidad	2.00	55,192.00	110.384,00
	6504	724	HELADO ARTESANAL VARIOS SABORES 83 gr	Unidad	2.00	55,192.00	110.384,00
	6504	3310	YOGO ALPINA CEREAL X 145GR	Unidad	10.00	1,837.00	18.370,00
	6504	614	YOGO YOGO ALPINA BOLSA *8UN *150G	Unidad	7.00	8,850.00	61.950,00
	6504	6026	YOGO YOGO ALPINA VASO SURTIDO X 150ML	Unidad	17.00	1,424.00	24.208,00
	6504	7116	YOGO CEREAL FRESA 130 GR	Unidad	10.00	1,837.00	18.370,00
	6504	1129	MAYONESA X 85 GR * FRUCO	Unidad	3.00	24,634.00	73.902,00
	6504	2956	AZUCAR BLANCA GRANULADA X 5 GR	Unidad	90.00	7,923.00	713.070,00
	6504	1050	SALSA DE TOMATE (12 PP/6/90GR)	Unidad	3.00	24,635.00	73.905,00
	6504	7175	CAFE CLASICO 1.5G 48SOB 30PLE	Unidad	90.00	6,809.00	612.810,00

TOTAL SALIDA

3.055.669,00

ISO	Código	Versión	Fecha

09/15/2025
12:05:56 pm

Usuario
WSANABRIAA

Page 1 of 1
PCT Enterprise

INSTITUTO NACIONAL PENITENCIARIO Y CARCELARIO INPEC

110 CPMSRAM RAMIRIQUI

COMPROBANTE DE SALIDA DE CONSUMO

Salida por bienes entregados en Servicio (Gastos Generales)

Fecha: 15 de septiembre de 2025

No. 78

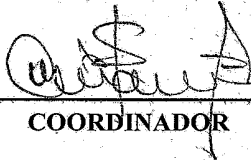

COORDINADOR



RECIBI

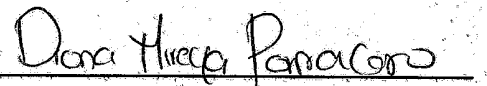

NOMBRES Y APELLIDOS CC No.
100722938

ISO	Código	Versión	Fecha

09/15/2025
12:05:56 pm

Usuario
WSANABRIAA

Page 1 of 1
PCT Enterprise



INPEC

INFORME PARCIAL DE SUPERVISIÓN

DEPENDENCIA: **PROYECTOS PRODUCTIVOS**
FECHA INFORME: Día 12 Mes SEPTIEMBRE Año 2025
CONTRATO N° OC 140918
FECHA FIRMA: Día 24 Mes ENERO Año 2025
PROVEEDOR: **LA RECETTA**

OBJETO DEL CONTRATO:

OBJETO: EL SUMINISTRO DE PRODUCTOS ALIMENTICIOS-CAFÉ-CHOCOLATE, GALLETAS, CHOCOLATINAS, MANÍ Y HELADOS CON DESTINO AL ALMACEN EXPENDIO DE LA CPMSRAM DE RAMIRIQUI.

FECHA CUMPLIMIENTO REQUISITOS DE PERFECCIONAMIENTO, EJECUCIÓN Y LEGALIZACIÓN Y/O
FECHA ACTA DE INICIO: Día 24 Mes ENERO Año 2025

AVANCE CONTRATO: 224 Días

Porcentaje Contrato Inicial 80.21%

INCUMPLIMIENTO DEL CONTRATISTA O PROBLEMAS EN LA EJECUCIÓN ATRIBUIBLES AL
CONTRATISTA: No Sí

Describir sucintamente los hechos de incumplimiento y las acciones emprendidas:

N/A

SE ESTAN CUMPLIENDO LAS FUNCIONES DE SUPERVISIÓN CONFORME AL MANUAL DE
CONTRATACIÓN Y A L CONTRATO: No Sí

LA EJECUCIÓN DEL CONTRATO ESTA ESTRUCTURADO SOBRE UN CRONOGRAMA DE
ACTIVIDADES: No Sí

INSTITUTO NACIONAL PENITENCIARIO Y CARCELARIO - INPEC

Dirección: Calle 8 N° 4-08, Ramiriqui-Boyacá

Conmutador: (601) 2347474 ext. 11016

Email: pagaduria.epramiriqui@inpec.gov.co



(En caso afirmativo deberá anexarse el cronograma con el porcentaje de avance de cada tarea o actividad)

N/A

DESEMPEÑO DEL CONTRATISTA AJUSTADO A LOS TÉRMINOS Y CONDICIONES DE LOS DOCUMENTOS DEL CONTRATO (PLIEGO DE CONDICIONES, ADENDAS, PROPUESTA, CONTRATO Y OTROS DOCUMENTOS) No Sí

ACTIVIDADES DESARROLLADAS POR EL CONTRATISTA DENTRO DEL PERIODO ANALIZADO EN EL PRESENTE INFORME DE SUPERVISIÓN

ENTREGA DE LOS SUMINISTROS DESCRITOS EN EL PROCESO DE CONTRATACIÓN, SEGÚN LAS CARACTERÍSTICAS TÉCNICAS REQUERIDAS POR EL ESTABLECIMIENTO

REGISTRO FOTOGRAFICO DEL SUMINISTRO

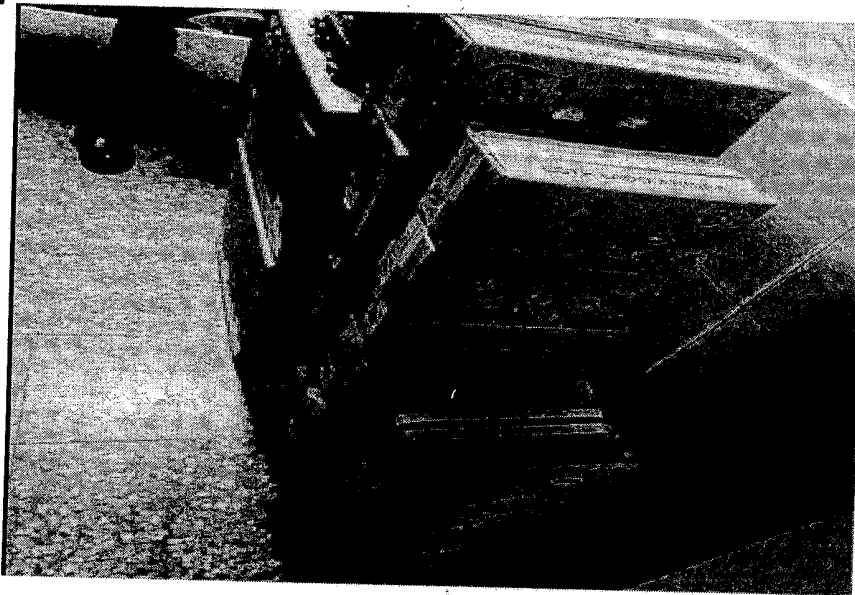



INPEC

Factura : LR3-1982814 del 09 de septiembre de 2025

PRODUCTO	CANTIDAD	TOTAL
gsf01-Cafe COLCAFE Granul 1.5g 48sob 30pleg	90	\$ 612.810
gsf01-Cafe COLCAFE clasico 1.5g 48sob 30ple	90	\$ 612.810
gsf01-Aromatica Hindu Hierbabuena 18gr x 20sobres	0	\$ 0
gsf01-Brownie Bimbo Chocolate 50gr	0	\$ 0
gsf01-Ponque Bimbo Chocoso 65gr	0	\$ 0
gsf01-Bocadillo DON JOSE Bijao 23grx56un	0	\$ 0
gsf01-Ponque Bimbo Submarino Arequipe 33gr	0	\$ 0
gsf01-Ponque Bimbo Submarino FLOW Fresa 35gr	0	\$ 0
gsf01-Gomas ITALO Surtidas Bolsa x 125gr	0	\$ 0
gsf01-Caramelo De Coco ITALO 104gr Bolsx20Un	0	\$ 0
gsf01-Caramelo De Coco ITALO 520gr Bolsx100 Un	0	\$ 0
gsf01-Azucar Incauca refin. tubipak papel 5gr	90	\$ 713.070
gsf01-Aromatica Hindu Surtida 18gr x 20sobres	0	\$ 0
gsf01-Aromatica Hindu Manzanilla 18gr x 20sobres	0	\$ 0
gsf01-Aromatica Hindu Limoncillo 18gr x 20sobres	0	\$ 0
gsf01-Aromatica Hindu Cidron 18gr x 20sobres	0	\$ 0
gsf01-Galleta Ducales Taco x 2	0	\$ 0
gsf01-Galleta Saltin Noel Rojo Taco x 2	0	\$ 0
gsf01-Galleta Festival Chocolate Bs. NI 24un x 4	0	\$ 0
gsf01-Galleta Noel WAFERS Chocolate Bolsa 18x4	0	\$ 0
gsf01-Galleta Festival Vainilla Bs. NI 24un x 4	0	\$ 0
gsf01-Galleta Dux Integral Bs. 9un x 3	0	\$ 0
gsf01-Gta. DUX Bs. 9x3	0	\$ 0
gsf01-Galleta Tipo Leche Bolsa x 21und	0	\$ 0
gsf01-Galleta Noel WAFERS Vainilla Bs. 18un x 4	0	\$ 0
gsf01-Galleta Noel WAFERS Fresa Bolsa 18x4	0	\$ 0
gsf01-Salsa Tomate FRUCO 80gr x 12un	3	\$ 73.905
gsf01-Salsa Mayonesa FRUCO 80gr x 12un	3	\$ 73.902
gsf01-Galleta Festival Vainilla 12und x 4 galletas	0	\$ 0
gsf01-Galleta Festival Chocolate Bs. 12un x 4	0	\$ 0
gsf01-Galleta Festival Fresa Bs. 12un x 4	0	\$ 0

INSTITUTO NACIONAL PENITENCIARIO Y CARCELARIO - INPEC

Dirección: Calle 8 N° 4-08, Ramiriqui-Boyacá

Conmutador: (601) 2347474 ext. 11016

Email: pagaduria.epramiriqui@inpec.gov.co



INPEC

gsf01-Paleta ALOHA Naranja Orange 65gx24un	2	\$ 73.128
gsf01-Paleta ALOHA Limon x 65g x 24un	2	\$ 73.128
gsf01-Helado Artesanal Tres Leches 70gr x 25un	2	\$ 110.384
gsf01-Helado Artesanal Maracuya LC 70gr x 25un	2	\$ 110.384
gsf01-Helado Artesanal Moras Leche Condensada 70gx25un	2	\$ 110.384
gsf01-Cono CHOCOCONO 90gr x 24un	0	\$ 0
gsf01-Galleta con Helado CH VII.Pasas 65gx20un	0	\$ 0
gsf01-Galleta con Helado CH Napolitano 65gx20u	0	\$ 0
gsf01-Helado Casero Ron Pasas NI 60gr x 25un	2	\$ 93.334
gsf01-Helado Casero Mora 60gr x 25un	2	\$ 93.334
gsf01-Helado Casero Coco 60gr x 25un	1	\$ 46.667
gsf01-Helado Casero Guanabana 60gr 25un	0	\$ 0
gsf01-6 Salchichon Tradicional Zenu collarin x 100 g	0	\$ 0
gsf01-Sachichon Cervezero Cunit 1Kg	0	\$ 0
gsf01-La Especial Mani Kraks 25g x 24un	0	\$ 0
gsf01-Glina. JUMBO mani 12Plegx24undx17g	0	\$ 0
gsf01-Chocolatina Jet Burbujas 14gr x 12un	0	\$ 0
gsf01-Glina. JET Leche 30plex50undx11g	3	\$ 135.171
gsf01-Glina. JUMBO Mani24plex24undx35gr	0	\$ 0
gsf01-Chocolatina Jumbo Flow 48gr x 12un	0	\$ 0
gsf01-Chocolatina Jumbo Flow blanca 48gr x 12un	0	\$ 0
gsf01-Jet Wafer Vainilla 22gr x 20un	0	\$ 0
gsf01-Extrucito LA VICTORIA Super.Picante 60gr	0	\$ 0
gsf01-Extrucito La Victoria Famil.Natural 38gr	0	\$ 0
gsf01-Extrucito La VictoriaFamil.Caramelo 38gr	0	\$ 0
gsf01-Pasab.MixtoLA VICTORIA Nat.50gr Disp7un	0	\$ 0
gsf01-TrocilloPollo La Victoria 25grDisp12un	0	\$ 0
gsf01-Papallo Pollo LA VICTORIA 28gr.Dispx10un	0	\$ 0
gsf01-Papallo LA VICTORIA Limón 28gr.Dispx10u	0	\$ 0
gsf01-Cappuccino COLCAFE clasico Nat.18g6sob	0	\$ 0
gsf01-Cappuccino COLCAFE vainillaNat. 18g 6sob	0	\$ 0
gsf01-Aromatica Tosh Liger 24g 20Sobres	0	\$ 0
gsf01-Aromatica Tosh ManzaAnisMenta 20g 20Sobres	0	\$ 0

INSTITUTO NACIONAL PENITENCIARIO Y CARCELARIO - INPEC

Dirección: Calle 8 N° 4-08, Ramiriqui-Boyacá

Conmutador: (601) 2347474 ext. 11016

Email: pagaduria.epramiriqui@inpec.gov.co



INPEC

gsf01-Arequipe Alpina Plastico 220gr	0	\$ 0
gsf01-Gelatina Boggy fresa 108gr	0	\$ 0
gsf01-Gelatina Boggy mora 108gr	0	\$ 0
gsf01-Gelatina Boggy cereza 108gr	0	\$ 0
gsf01-Caramelo ITALO Surt.Frutas Bolsx80gr	0	\$ 0
gsf01-Masmelos ITALO Bolsa x 80gr	0	\$ 0
gsf01-Besiqueso La Victoria Famil 42gr	0	\$ 0
gsf01-Pasab.Mixto LA VICTORIA BBQ 50g Disp7un	0	\$ 0
gsf01-Yogo yogo Alpina bolsa 150gr x 8un	7	\$ 61.950
gsf01-Yogo Cereal Alpina Natural 130gr	10	\$ 18.370
gsf01-Yogo Cereal Alpina Fresa 130gr	10	\$ 18.370
gsf01-Yogo yogo Alpina vaso ac fresa 150gr	8	\$ 11.392
gsf01-Yogo yogo Alpina vaso melocoton 150gr	9	\$ 12.816
gsf01-Yogo Alpina vaso AC mora 150gr	0	\$ 0
TOTAL		\$ 3.055.669

Dg. PARRA CARO DIANA MIREYA
Supervisora Contrato

INSTITUTO NACIONAL PENITENCIARIO Y CARCELARIO - INPEC

Dirección: Calle 8 N° 4-08, Ramiriqui-Boyacá

Conmutador: (601) 2347474 ext. 11016

Email: pagaduria.epramiriqui@inpec.gov.co



Informe del Revisor Fiscal

A la Administración de La Recetta Soluciones Gastronómicas Integradas S. A. S.

12 de septiembre de 2025

En mi calidad de Revisor Fiscal de La Recetta Soluciones Gastronómicas Integradas S. A. S., identificada con NIT. 900.213.759-0, he efectuado los procedimientos de revisión que se detallan a continuación con el propósito de verificar el pago efectuado por la Compañía por concepto de aportes a los sistemas de salud, pensiones y riesgos laborales y a las cajas de compensación familiar, Instituto Colombiano de Bienestar Familiar (ICBF) y Servicio Nacional de Aprendizaje (SENA), durante el semestre comprendido entre el mes de abril de 2025 y el mes de septiembre de 2025. El pago de dichos aportes es responsabilidad de la Administración de la Compañía como parte de su gestión. Mi responsabilidad, de acuerdo con lo establecido en la reglamentación colombiana, es emitir un informe sobre el cumplimiento de tales obligaciones.

Los procedimientos de revisión realizados fueron los siguientes:

1. Indagación con el personal del área responsable, en relación con los procedimientos utilizados para la identificación y pago de los aportes a los sistemas de salud, pensiones y riesgos laborales y a las cajas de compensación familiar, Instituto Colombiano de Bienestar Familiar (ICBF) y Servicio Nacional de Aprendizaje (SENA).
2. Obtención del listado de liquidación de aportes a los sistemas de salud, pensiones y riesgos laborales y a las cajas de compensación familiar, Instituto Colombiano de Bienestar Familiar (ICBF) y Servicio Nacional de Aprendizaje (SENA), preparado por la Compañía durante el semestre comprendido entre el mes de abril de 2025 y el mes de septiembre de 2025.
3. Comparación del listado obtenido según se menciona en el numeral anterior, con los documentos soporte de los respectivos pagos efectuados por la Compañía.

Con base en el resultado de los procedimientos enumerados anteriormente, informo que, durante el semestre comprendido entre el mes de abril de 2025 y el mes de septiembre de 2025, la Compañía efectuó el pago de los aportes de sus empleados a los sistemas de salud, pensiones y riesgos laborales y a las cajas de compensación familiar, Instituto Colombiano de Bienestar Familiar (ICBF) y Servicio Nacional de Aprendizaje (SENA).



A la Administración de La Recetta Soluciones Gastronómicas Integradas S. A. S.

12 de septiembre de 2025

Este informe se expide por solicitud de la Administración de la Compañía, para ser entregado dentro de sus procesos de licitación y legalización de contratos con terceros, con el fin de dar cumplimiento a lo establecido en el artículo 50 de la ley 789 del 2002 y no debe ser utilizado para propósitos diferentes, ni distribuido a otros terceros.

A handwritten signature in black ink, appearing to read 'M Saavedra', is written over a horizontal line.

Marisol Saavedra Páez

Revisor Fiscal

Tarjeta Profesional No. 82558-T



Información de la Planilla Pagada

Nit de comercio Operador de Información	900089104-5
Razón Social del Operador de Información	Enlace Operativo
Descripción	Pago de SuAporte
Fecha	2025-09-01, 10:23:37 AM
Periodo de Cotización Otros Riesgos	agosto de 2025
Periodo de Cotización Para Salud	septiembre de 2025
Empresa	LA RECETTA SOLUCIONES GASTRONOMICAS SA
NIT	NI 900213759
Código Sucursal (Nombre)	()
Referencia de Pago/ Número Planilla	80029753
Tipo de Planilla	E
Número Transacción Bancaria/ CUS	1742560154
Banco	(1007) - BANCOLOMBIA
Valor	\$ 240.919.000
Estado de la Transacción	Aprobada
Dirección IP de Origen	172.29.10.57

Nit	Código	Administradora	Número Afiliados	Valor sin Mora	Total Intereses Mora
N800224808	230301	PORVENIR	43	\$ 24.624.500	\$ 0
N800229739	230201	PROTECCION	73	\$ 56.430.200	\$ 0
N900336004	25-14	COLPENSIONES	42	\$ 50.003.700	\$ 0
N800227940	231001	FDO DE PENSIONES OBLIGATORIAS COLFONDOS	11	\$ 6.706.300	\$ 0
N800253055	230901	FONDO DE PENSIONES OBLIGATORIAS SKANDIA	2	\$ 5.069.100	\$ 0
N900156264	EPS037	NUEVA EPS	6	\$ 1.289.800	\$ 0
N800251440	EPS005	SANITAS EPS	46	\$ 19.555.600	\$ 0
N830003564	EPS017	FAMISANAR	14	\$ 2.415.700	\$ 0
N805001157	EPS018	SOS-EPS	1	\$ 58.900	\$ 0
N830113831	EPS001	CMRC RECAUDO FOSYGA-ALIANSAJUD	1	\$ 321.200	\$ 0
N890303093	EPS012	COMFENALCO VALLE EPS	4	\$ 590.400	\$ 0
N800130907	EPS002	SALUD TOTAL EPS	28	\$ 6.220.600	\$ 0
N900226715	ESSC24	CMRC Recaudo Coosalud ADRES ESSC24	2	\$ 187.700	\$ 0
N900156264	EPS041	CMRC.RECA.FOSYGA-NUEVAEPS R MOVILIDAD	1	\$ 84.500	\$ 0
N800088702	EPS010	EPS SURA	57	\$ 11.814.500	\$ 0
N860066942	EPS008	COMPENSAR ENTIDAD PROMOTORA DE SALUD	15	\$ 4.959.700	\$ 0
N890903790	14-11	ARL SURA	175	\$ 6.056.300	\$ 0
N890480023	CCF08	COMFENALCO CARTAGENA	3	\$ 643.200	\$ 0
N890101994	CCF07	COMFAMILIAR ATLANTICO	17	\$ 2.761.700	\$ 0
N890200106	CCF39	CAJASAN	7	\$ 1.395.600	\$ 0
N891080005	CCF16	COMFACOR	1	\$ 138.000	\$ 0
N892399989	CCF15	CAJA DE COMPENSACION FAMILIAR CESAR	1	\$ 149.000	\$ 0
N890900841	CCF04	CAJA DE COMPENSACION FAMILIAR DE ANT	29	\$ 4.654.000	\$ 0
N890500516	CCF37	CCF DE CUCUTA COMFANORTE	1	\$ 119.900	\$ 0
N890303208	CCF57	COMFANDI	16	\$ 3.013.000	\$ 0
N891780093	CCF33	CCF DEL MAGDALENA	1	\$ 199.400	\$ 0
N890806490	CCF11	CCF DE CALDAS	2	\$ 332.600	\$ 0
N891480000	CCF44	COMFAMILIAR RISARALDA	6	\$ 921.600	\$ 0
N860013570	CCF21	CAFAM	81	\$ 20.500.100	\$ 0
N890000381	CCF43	COMFENALCO QUINDIO	1	\$ 125.100	\$ 0
N891180008	CCF32	COMFAMILIAR DEL HUILA	1	\$ 161.100	\$ 0
N892400320	CCF64	CAJASAI	1	\$ 221.900	\$ 0
N892200015	CCF41	CCF DE SUCRE	1	\$ 125.500	\$ 0
N890700148	CCF50	COMFENALCO-TOLIMA	3	\$ 409.600	\$ 0
N899999034	PASENA	SERVICIO NACIONAL DE APRENDIZAJE SEN	7	\$ 3.463.700	\$ 0
N899999239	PAICBF	ICBF	7	\$ 5.195.300	\$ 0

Enlace Operativo, Línea Expertos en PILA: Barranquilla: 385 24 44 - Bogotá: 485 4485 - Bucaramanga: 697 87 27 - Cali: 485 9444 - Cartagena: 693 77 27 - Pereira: 340 13 27 - Manizales: 892 80 27 - Medellín: 604 2727 - Desde otras ciudades: 018000 51 99 77. Página 1 de 2

Enlace Operativo no se hace responsable de las planillas y pagos realizados a través de otros operadores de información dado que no tiene medios para corroborar la veracidad de la misma, su alcance se limita a replicar la información suministrada directamente por el cliente.

Antes de imprimir, asegúrese que sea realmente necesario. Proteger el medio ambiente está en nuestras manos.



SubTotales:	\$ 240.919.000	\$ 0
Total a Pagar:		\$ 240.919.000