



Orden de pago Presupuestal de gastos Comprabante

Usuario Solicitante: MHigarias LEIDY GIOVANNA ARIAS ACERO
Unidad ó Subunidad: 12-08-00-110 EPMS RAMIRIQUI
Ejecutora Solicitante: EPMS RAMIRIQUI
Fecha y Hora Sistema: 2023-04-20-9:55 a. m.

ORDEN DE PAGO PRESUPUESTAL

Número:	108798523	Fecha Registro:	2023-04-18	Unidad / Subunidad	12-08-00-110 EPMS RAMIRIQUI
Vigencia Presupuestal	Actual	Estado:	Pagada	Nro Obligación:	4223 Comprobante Contable de la Generación:
Fecha Máxima Pago:	2023-04-20	Código de Referencia:		04900203400108798523	Tipo de Moneda:
Valor Bruto:	13.747.372,00	Valor Dedicaciones:		0,00	Valor Neto:
					13.747.372,00
					Saldo x Pagar:
					0,00

TRM Pago	Valor Bruto	13.747.372,00	Valor Dedicaciones	0,00	Valor Neto	13.747.372,00	Moneda Base Compra	Valor MIB
VALORES PAGADOS								
REINTEGROS								
Números	No Recaudado:							
Bruto Reintegrado Pesos:	0,00	Reintegrado Dedicaciones Pesos:	0,00	Reintegrado Neto Pesos:	0,00			
Bruto Reintegrado Moneda:	0,00	Reintegrado Dedicaciones Moneda:	0,00	Reintegrado Neto Moneda:	0,00			

Identificación:	900213759	Razón Social:	LA RECETTA SOLUCIONES GASTRONOMICAS INTEGRADAS S A S	Método de Pago:	Abono en cuenta
TERCERO DE LA ORDEN DE PAGO					

Número:	04241294559	Banco:	BANCO COMBIA S.A.	Cuenta Bancaria:	
TESORERIA					
13-01-01-DT - DIRECCION TESORO NACION DGCPIN		Número:	1059766	Tipo:	DOCUMENTO SOPORTE
Tipo Beneficiario Pago					
01 - Beneficiario final					

DEPENDENCIA / POSICION CATALOGO DE GASTO		FUENTE	REC	SIT	VALOR	VALOR REINTEGRADO	USO DE PROYECTOS ESPECIALES
					PESOS	MONEDA	USO DE PROYECTOS ESPECIALES
110EXP	EXPENDIO - EPIC RAMIRIQUI / A-05-01-01-002-003	PRODUCTOS DE MOLINERIA, ALMIDONES Y PRODUCTOS DERIVADOS DEL ALMIDON; OTROS PRODUCTOS ALIMENTICIOS			13.747.372,00	0,00	
	GASTO	Propios	26	CSF	13.747.372,00	0,00	

DEPENDENCIA PARA AFECTACION DE PAC		POSICION DEL CATALOGO DE PAC		FECHA	VALOR	ATRIBUTOS DE PAC	ESTADO
12-08-00-110 - EPMS RAMIRIQUI	7-4 - GTOS COMERCIALIZACION Y PROD. PROPIOS CSF	2023-04-14	13.747.372,00	05 NINGUNO	Pagada		

LINEAS DE PAGO VINCULADA

LEIDY GIOVANNA ARIAS ACERO
GESTIÓN CORPORATIVA

LEIDY GIOVANNA ARIAS ACERO
DIRECTORA CPMS RAMIRIQUI

Representación Gráfica

Datos del Documento

Código Único de Factura - CUFE : 27135e8f22c4a888c7ab6aee22f7516ccb17cddb6aa9b9d0a2e8e4aaa051de
901b1cee22c1b1d837bf121bf57ff64a4a

Número de Factura: LR3-1059766 Forma de pago: Crédito
Fecha de Emisión: 16/02/2023 Medio de Pago: Acuerdo mutuo
Fecha de Vencimiento: 02/04/2023 Orden de pedido: OC104574
Tipo de Operación: 11 - Mandato Fecha de orden de pedido: 15/02/2023

Datos del emisor / vendedor

Razón Social: LA RECETTA SOLUCIONES GASTRONOMICAS INTEGRADAS S.A.S.
Nombre Comercial: LA RECETTA SOLUCIONES GASTRONOMICAS INTEGRADAS S.A.S.
NIT del Emisor: 900213759 País: Colombia
Tipo de Contribuyente: Persona Jurídica Departamento: CUNDINAMARCA
Régimen Fiscal: O-15;O-13 Municipio / Ciudad: Cota
Responsabilidad tributaria: 01 - IVA Dirección: AUT MEDELLIN KM 1 5 VIA SIBERIA
Actividad Económica: COT
Teléfono / Móvil: Teléfono / Móvil:
Correo: recepcion_fe@larecetta.com Correo: recepcion_fe@larecetta.com

Datos del adquirente / comprador

Razón Social: ESTABLECIMIENTO PENITENCIARIO RAMIR
Nombre Comercial: ESTABLECIMIENTO PENITENCIARIO DE RAMIRIQUI
Tipo de Documento: NIT País: Colombia
Número Documento: 820000975 Departamento: BOYACA
Tipo de Contribuyente: Persona Jurídica Municipio / Ciudad: Boyacá
Régimen fiscal: R-99-PN Dirección: CL 8 4 04 RAMIRIQUI
Responsabilidad tributaria: 01 - IVA Teléfono / Móvil:
Correo: Correo: sifnacion.facturaelectronica@minhacienda.gov.co

Detalles de Productos

Nro.	Código	Descripción	U/M	Cantidad	Precio unitario	Descuento detalle	Recargo detalle	IMPUESTOS				Precio unitario de venta
								IVA	%	INC	%	
1	7702032113088	CAFE COLCAFE CLASICO 1.5G 48SOB 30PLEG	EA	300,00	\$ 8.027,00	\$ 0,00	\$ 0,00	\$ 0,00	0,00			\$ 2.408.100,00
2	7702032113095	CAFE COLCAFE GRANUL 1.5G 48SOB 30PLEG	EA	300,00	\$ 8.027,00	\$ 0,00	\$ 0,00	\$ 0,00	0,00			\$ 2.408.100,00
3	7702025188307	GTA. SALTINNOEL ROJO TC. X2 200G.	EA	40,00	\$ 3.662,00	\$ 0,00	\$ 0,00	\$ 0,00	0,00			\$ 146.480,00
4	7702025135035	GTA. SALTIN ROJO TC. DIA 110G NV	EA	50,00	\$ 1.138,00	\$ 0,00	\$ 0,00	\$ 0,00	0,00			\$ 56.900,00
5	7702025182145	GTA. FESTIVAL FRESA BS. 12X6	EA	30,00	\$ 10.075,00	\$ 0,00	\$ 0,00	\$ 0,00	0,00			\$ 302.250,00
6	7702025182169	GTA. FESTIVAL CHOCOLATE BS. 12X6	EA	20,00	\$ 10.075,00	\$ 0,00	\$ 0,00	\$ 0,00	0,00			\$ 201.500,00
7	7702025103744	GTA. FESTIVAL VAINILLA BS. 12X4	EA	40,00	\$ 7.062,00	\$ 0,00	\$ 0,00	\$ 0,00	0,00			\$ 282.480,00
8	7702025185368	GTA. DUX INTEGRAL BS. 9X3	EA	30,00	\$ 4.362,00	\$ 0,00	\$ 0,00	\$ 0,00	0,00			\$ 130.860,00
9	7702025186440	GTA. NOEL WAFERS VAINILLA BS. 18X4	EA	30,00	\$ 8.687,00	\$ 0,00	\$ 0,00	\$ 0,00	0,00			\$ 260.610,00
10	7702007046144	GLINA. JET BURBUJAS 24BOLX12UNDX14G	EA	20,00	\$ 6.633,00	\$ 0,00	\$ 0,00	\$ 0,00	0,00			\$ 132.660,00
11	7702007048421	GLINA. JET WAFER SURTIDA 20PLEX20UNX22G	EA	4,00	\$ 12.941,00	\$ 0,00	\$ 0,00	\$ 0,00	0,00			\$ 51.764,00

108788523

Cxp = 4223
obligación 4223

12	7702007009910	GLINA. JUMBO MIX 12PLEX12UNDX60G	EA	7,00	\$ 22.171,00	\$ 0,00	\$ 0,00	\$ 0,00	\$ 0,00	\$ 0,00	\$ 155.197,00
13	7702007037159	GLINA. JUMBO MANI 12PLEGX24UNDX18G	EA	5,00	\$ 15.933,00	\$ 0,00	\$ 0,00	\$ 0,00	\$ 0,00	\$ 0,00	\$ 79.665,00
14	17702402054413	CONO CHOCOCONO X90GX24UN	EA	2,00	\$ 40.336,00	\$ 0,00	\$ 0,00	\$ 0,00	\$ 0,00	\$ 0,00	\$ 80.672,00
15	17702402052457	HELADO CASERO GUANABANA NI X60GX25UN	EA	3,00	\$ 28.887,00	\$ 0,00	\$ 0,00	\$ 0,00	\$ 0,00	\$ 0,00	\$ 86.661,00
16	17702402052471	HELADO CASERO RON PASAS NI X60GX25UN	EA	2,00	\$ 28.887,00	\$ 0,00	\$ 0,00	\$ 0,00	\$ 0,00	\$ 0,00	\$ 57.774,00
17	17702402052396	HELADO ARTESANAL MARACUYA LC X70GX25UN	EA	3,00	\$ 42.016,00	\$ 0,00	\$ 0,00	\$ 0,00	\$ 0,00	\$ 0,00	\$ 126.048,00
18	17702402056301	GALLETAS CON HELADO CH VLL.PASAS 65GX20UN	EA	2,00	\$ 33.613,00	\$ 0,00	\$ 0,00	\$ 0,00	\$ 0,00	\$ 0,00	\$ 67.226,00
19	7702001106707	YOGO CEREAL ALPINA NATURAL 130GR	EA	30,00	\$ 1.977,00	\$ 0,00	\$ 0,00	\$ 0,00	\$ 0,00	\$ 0,00	\$ 59.310,00
20	7702001047666	YOGO YOGO ALPINA VASO AC FRESA X 150G	EA	20,00	\$ 1.618,00	\$ 0,00	\$ 0,00	\$ 0,00	\$ 0,00	\$ 0,00	\$ 32.360,00
21	7702001047680	YOGO YOGO ALPINA VASO MELO X 150G	EA	20,00	\$ 1.618,00	\$ 0,00	\$ 0,00	\$ 0,00	\$ 0,00	\$ 0,00	\$ 32.360,00
22	7702001106684	YOGO CEREAL ALPINA FRESA 130GR	EA	20,00	\$ 1.977,00	\$ 0,00	\$ 0,00	\$ 0,00	\$ 0,00	\$ 0,00	\$ 39.540,00
23	7702914597968	PONQUE GALA RAMO COCO TAJADA 60GR	EA	20,00	\$ 1.542,00	\$ 0,00	\$ 0,00	\$ 0,00	\$ 0,00	\$ 0,00	\$ 30.840,00
24	7702914597975	PONQUE GALA RAMO NATURAL TAJADA 60GR	EA	20,00	\$ 1.542,00	\$ 0,00	\$ 0,00	\$ 0,00	\$ 0,00	\$ 0,00	\$ 30.840,00
25	7702047041215	SALSA MAYONESA FRUCO 80GR X 12UN	EA	25,00	\$ 15.187,00	\$ 0,00	\$ 0,00	\$ 0,00	\$ 0,00	\$ 0,00	\$ 379.675,00
26	7702914555708	TOSTACO RAMO PICANTE X25G X12UN	EA	60,00	\$ 11.196,00	\$ 0,00	\$ 0,00	\$ 0,00	\$ 0,00	\$ 0,00	\$ 671.760,00
27	7702914554701	TOSTACO RAMO QUESO X25G X12UN	EA	50,00	\$ 11.196,00	\$ 0,00	\$ 0,00	\$ 0,00	\$ 0,00	\$ 0,00	\$ 559.800,00
28	7702914599443	SNACK RAMO MAIZITOS LIMÓN X45G	EA	100,00	\$ 1.625,00	\$ 0,00	\$ 0,00	\$ 0,00	\$ 0,00	\$ 0,00	\$ 162.500,00
29	7702914599436	SNACK RAMO MAIZITOS NATURAL X45G	EA	100,00	\$ 1.625,00	\$ 0,00	\$ 0,00	\$ 0,00	\$ 0,00	\$ 0,00	\$ 162.500,00
30	7706642000356	TROCIPOLLO LA VICTORIA 14GR DISPX12 UN	EA	40,00	\$ 4.290,00	\$ 0,00	\$ 0,00	\$ 0,00	\$ 0,00	\$ 0,00	\$ 171.600,00
31	7706642010102	PAPALLO LA VICTORIA LIMÓN 28GR.DISPX10U	EA	12,00	\$ 10.782,00	\$ 0,00	\$ 0,00	\$ 0,00	\$ 0,00	\$ 0,00	\$ 129.384,00
32	7706642007263	PASAB. MIXTO LA VICTORIA 88Q40GR DISPX7UN	EA	20,00	\$ 15.154,00	\$ 0,00	\$ 0,00	\$ 0,00	\$ 0,00	\$ 0,00	\$ 303.080,00
33	7706642001759	ROSQUILLAS LA VICTORIA 16GR DISPX12UN	EA	30,00	\$ 12.982,00	\$ 0,00	\$ 0,00	\$ 0,00	\$ 0,00	\$ 0,00	\$ 389.460,00
34	7702059203090	AZUCAR INCAUCA REFIN. TUBIPAK PAPEL X5GR	EA	300,00	\$ 9.042,00	\$ 0,00	\$ 0,00	\$ 0,00	\$ 0,00	\$ 0,00	\$ 2.712.600,00
35	7702059601803	BOCADILLO DOÑA GUAYABA VELEÑO BOL X25UN	EA	40,00	\$ 17.746,00	\$ 0,00	\$ 0,00	\$ 0,00	\$ 0,00	\$ 0,00	\$ 709.840,00
36	7707291170131	ARROZ SABOR A CHOCOLATE TF 35GR NUEVO	EA	30,00	\$ 977,00	\$ 0,00	\$ 0,00	\$ 0,00	\$ 0,00	\$ 0,00	\$ 29.310,00
37	7702746030169	AROMATICA HINDU MANZANILLA 18GR X 20S	EA	13,00	\$ 3.202,00	\$ 0,00	\$ 0,00	\$ 0,00	\$ 0,00	\$ 0,00	\$ 41.626,00
38	7702746030152	AROMATICA HINDU HIERBABUENA 18GR X 20S	EA	10,00	\$ 3.202,00	\$ 0,00	\$ 0,00	\$ 0,00	\$ 0,00	\$ 0,00	\$ 32.020,00
39	7702746030183	AROMATICA HINDU TORONJIL 18GR X 20S	EA	10,00	\$ 3.202,00	\$ 0,00	\$ 0,00	\$ 0,00	\$ 0,00	\$ 0,00	\$ 32.020,00

Descuentos y Recargos Globales

Nro.	Tipo	Código	Descripción	%	Valor
------	------	--------	-------------	---	-------

Información Complementaria

Nro	Nombre Campo	Valor Campo
-----	--------------	-------------

Anticipos

Nro	Valor	Fecha recibido
-----	-------	----------------

Referencias

Tipo de Documento Referencia

Número Referencia

Fecha Referencia

Notas Finales

#\$12-08-00-110;OC104574;almacen.epramiriqui@inpec.gov.co#\$

Datos Totales

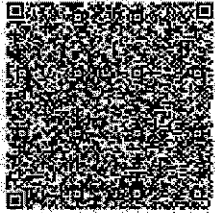

Documento validado por la DIAN 2023-02-16 05:20:25
Documento generado el: 2023-02-16 10:20:24
Generado por: Solución Gratuita DIAN
Nº: 800.197.268

MONEDA	COP
TASA DE CAMBIO	

Subtotal	13.747.372,00
Descuento detalle	0,00
Recargo detalle	0,00
Total Bruto factura	13.747.372,00
IVA	0,00
INC	0,00
Bolsas	0,00
Otros impuestos	0,00
Total impuesto (=)	0,00
Total neto factura (=)	13.747.372,00
Descuento Global (-)	0,00
Recargo Global (+)	0,00
Total factura (=)	COP \$ 13.747.372,00

Valores informativos

ANTICIPOS
Anticipos

RETENCIONES	
Rete fuente	0,00
Rete IVA	0,00
Rete ICA	0,00

Numero de Autorización: 18764038650359

Rango desde: 950000

Rango hasta: 9999999

Vigencia: 2023-10-28

INFORME PARCIAL DE SUPERVISIÓN

DEPENDENCIA: ACTIVIDADES PRODUCTIVAS CPMSRAM RAMIRIQUI

FECHA INFORME: Día: 17 Mes: Febrero Año 2023

CONTRATO N° OC - 104574

FECHA FIRMA: Día 10 Mes FEBRERO Año 2023

OBJETO DEL CONTRATO:

SUMINISTRO DE PRODUCTOS ALIMENTICIOS – CAFÉ Y CHOCOLATE, GALLETAS, CHOCOLATINAS, MANÍ Y HELADOS CON DESTINO AL PROYECTO PRODUCTIVO EXPENDIO DEL CPMSRAM DE RAMIRIQUI, YA QUE ACTUALMENTE NO SE POSEE INVENTARIOS PARA SATISFACER LAS NECESIDADES DE LOS PPL DEL CPMSRAM DE RAMIRIQUI.

FECHA CUMPLIMIENTO REQUISITOS DE PERFECCIONAMIENTO, EJECUCIÓN Y LEGALIZACIÓN Y/O

FECHA ACTA DE INICIO: Día 14 Mes FEBRERO Año 2023

AVANCE CONTRATO: Días 06

Porcentaje Contrato Inicial 10%

INCUMPLIMIENTO DEL CONTRATISTA O PROBLEMAS EN LA EJECUCIÓN ATRIBUIBLES AL CONTRATISTA: No Sí

Describir sucintamente los hechos de incumplimiento y las acciones emprendidas:

N/A

SE ESTAN CUMPLIENDO LAS FUNCIONES DE SUPERVISIÓN CONFORME AL MANUAL DE CONTRATACIÓN Y A L CONTRATO: No Sí

LA EJECUCIÓN DEL CONTRATO ESTA ESTRUCTURADO SOBRE UN CRONOGRAMA DE ACTIVIDADES: No Sí

(En caso afirmativo deberá anexarse el cronograma con el porcentaje de avance de cada tarea o actividad)

N/A

DÉSEMPEÑO DEL CONTRATISTA AJUSTADO A LOS TÉRMINOS Y CONDICIONES DE LOS DOCUMENTOS DEL CONTRATO (PLIEGO DE CONDICIONES, ADENDAS, PROPUESTA, CONTRATO Y OTROS DOCUMENTOS) No Sí

ACTIVIDADES DESARROLLADAS POR EL CONTRATISTA DENTRO DEL PERIODO ANALIZADO EN EL PRESENTE INFORME DE SUPERVISIÓN

ENTREGA DE LOS ELEMENTOS DESCRITOS EN EL PROCESO DE CONTRATACIÓN, SEGÚN LAS CARACTERÍSTICAS TÉCNICAS REQUERIDAS POR EL ESTABLECIMIENTO

Pedido, Según factura LR3-1059766 de fecha 16 de febrero del 2023, expedida por la empresa LA RECETTA SOLUCIONES GATRONOMICAS INTEGRALES SAS

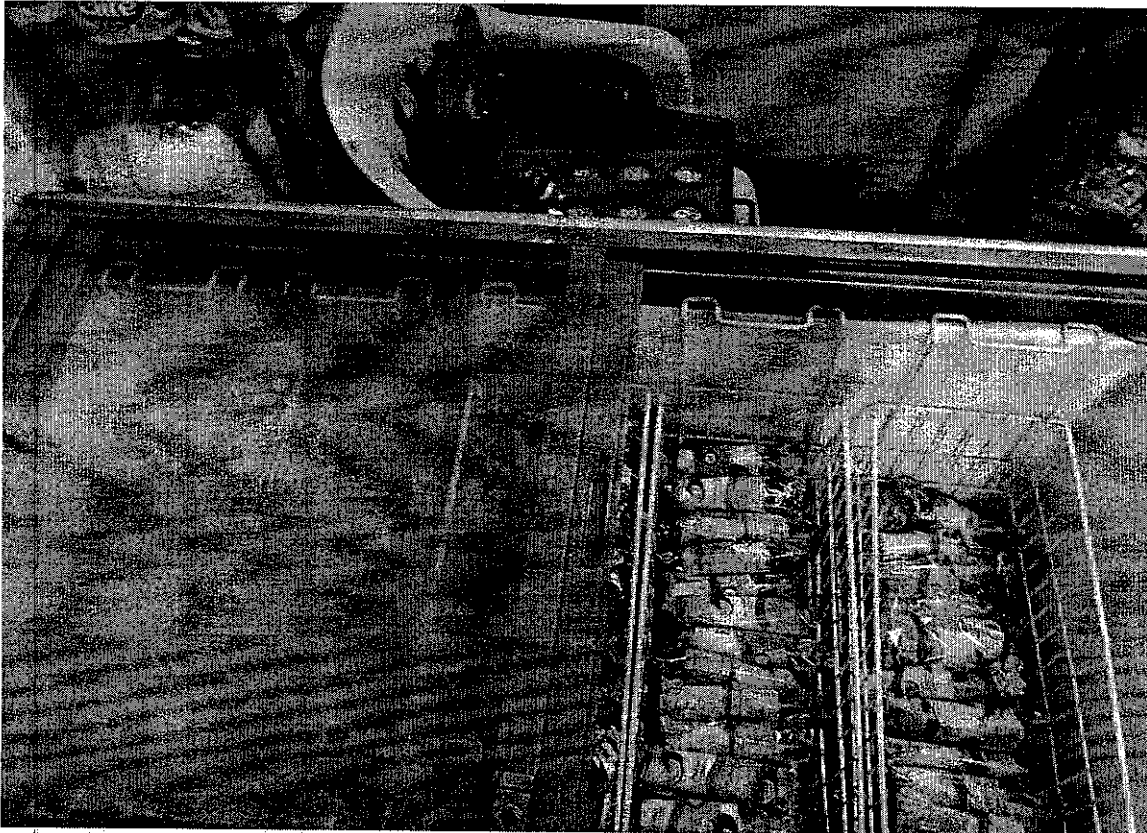

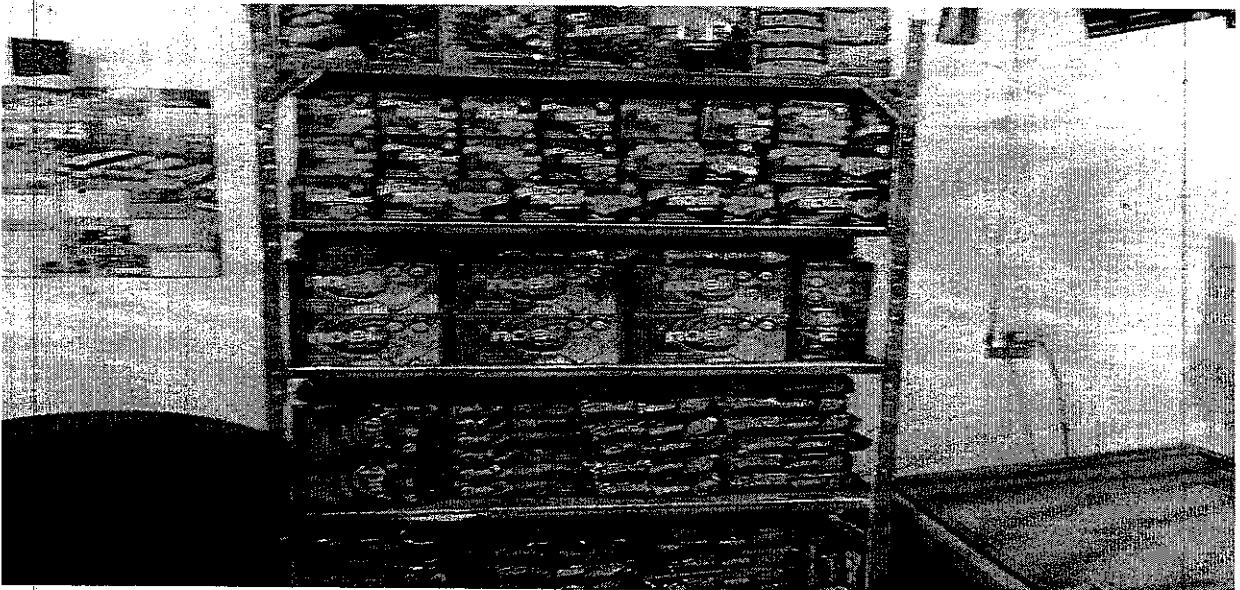

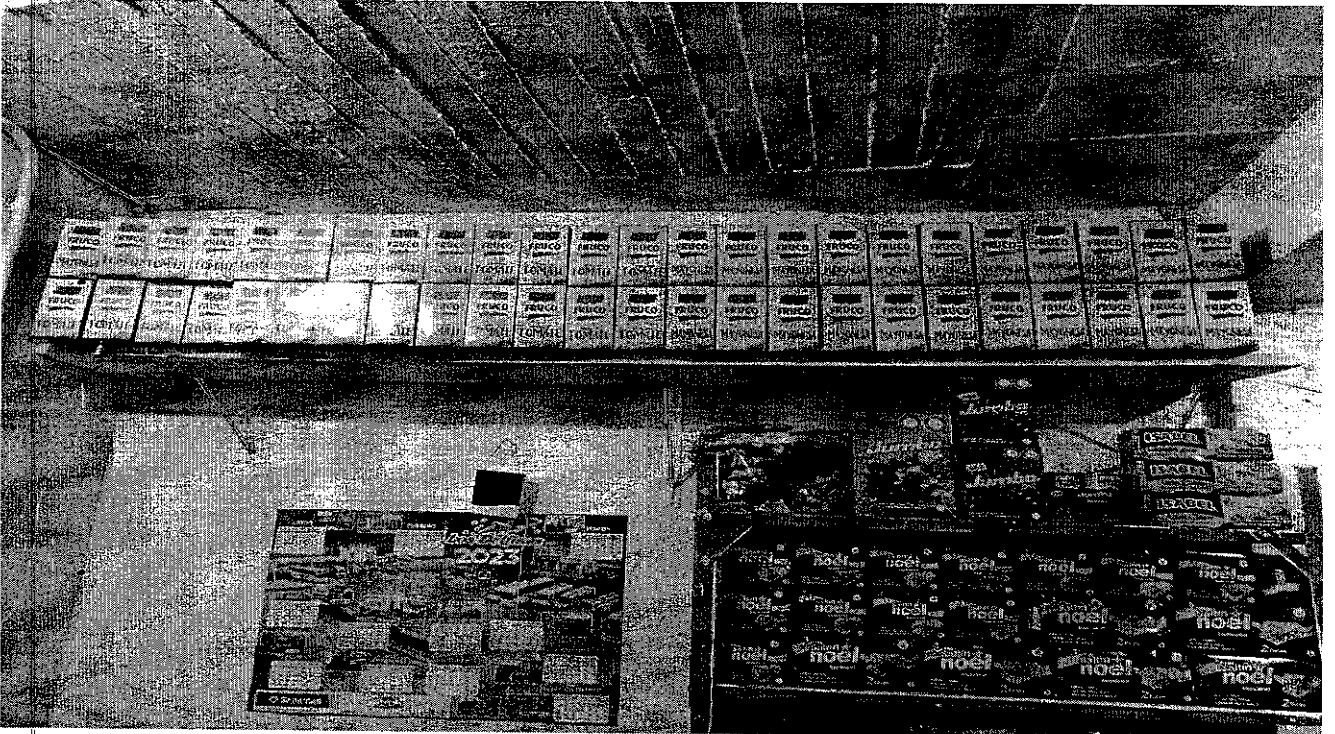

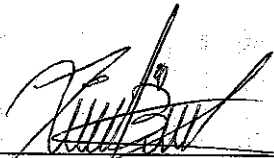

DG XIMENA BARRERA JAIMES
Responsable P.P. CPMS Ramiriquí

INSTITUTO NACIONAL PENITENCIARIO Y CARCELARIO INPEC

110 CPMSRAM RAMIRIQUI

COMPROBANTE DE ENTRADA DE CONSUMO

Entrada por compra (Orden de Compra)

Fecha: 23 de febrero de 2023

2731

No. 6

ESTADO: Legalizado

FECHA DE LEGALIZACION: 23/02/2023

Proveedor:	LA RECETA SOLUCIONES GASTRONOMICAS INTEGRADAS SAS	Nit: 9002137590
U. Ejecutora:	CPMSRAM RAMIRIQUI	
O.Compra	104574 10/02/2023	Factura LR3-1059766 16/02/2023
Comentarios:	(SMV) SE REALIZA INGRESO DE FACTUR ALR3-1059766 DEL 16/02/2023 DE OC-104574 DEL 10/02/2023 CON DESTINO AL PP. EXPENDIO DEL CPMSRAM DE RAMIRIQUI	

Cat.	Elem.	R.I.	Nombre	Unidad	Cantidad	Vlr. Unitario	Vlr. Total
1124	6504	7175	CAFE CLASICO 1.5G 48SOB 30PLE	Unidad	600.00	8,027.00	4.816.200,00
	6504	4786	GALLETA SALTIN ROJO	Unidad	40.00	3,662.00	146.480,00
	6504	7092	GALLETA SALTIN TACO 110 GRS*12 UN	Unidad	50.00	1,138.00	56.900,00
	6504	3078	GALLETA FESTIVAL FRESA 12X6	Unidad	30.00	10,075.00	302.250,00
	6504	3079	GALLETA FESTIVAL CHOCOLATE 12X6	Unidad	20.00	10,075.00	201.500,00
	6504	453	GALLETA FESTIVAL SABORES X PAQ 4 X 12 UNID	Bolsa	40.00	7,062.00	282.480,00
	6504	274	GALLETA DUX INTEGRAL - 9x3 -- 27.8 GR - NOEL	Paquete	30.00	4,362.00	130.860,00
	6504	4782	GALLETA WAFER BS. 18X4	Paquete	30.00	8,687.00	260.610,00
	6504	2784	CHOCOLATINA JET BURBUJAS 24BOL*12*14G	Unidad	20.00	6,633.00	132.660,00
	6504	2786	CHOCOLATINA JET WAFER SURTIDA 20PLEX*20*22G	Unidad	4.00	12,941.00	51.764,00
	6504	814	CHOCOLATINA JUMBO MIX 12PLEX12UN*60G	Display	7.00	22,171.00	155.197,00
	6504	5879	CHOCOLATINA JUMBO MINI 12 X 24 X18GR	Display	5.00	15,933.00	79.665,00
	6504	6889	CONO CHOCOCONO EXTRAC * 95 GRS *24 UNID	Caja	2.00	40,336.00	80.672,00
	6504	6898	HELADO CASERO COCO * 60 GR * 25 UND - CREAM HELADO	Unidad	5.00	28,887.00	144.435,00
	6504	6978	HELADO ARTESANAL MARACUYA X 25 UNID * 70 GRS - CREAM HELADO	Unidad	3.00	42,016.00	126.048,00
	6504	7113	SANDWICH PLATILLO *65GX20UN	Caja	2.00	33,613.00	67.226,00
	6504	7116	YOGO CEREAL FRESA 130 GR	Unidad	50.00	1,977.00	98.850,00
	6504	6026	YOGO YOGO ALPINA VASO SURTIDO X 150ML	Unidad	40.00	1,618.00	64.720,00
	6504	30	GALA 70 GR	Unidad	40.00	1,542.00	61.680,00
	6504	43	MAYONESA SOBRE 90 X 12 UNI	Display	25.00	15,187.00	379.675,00
	6504	844	TOSTACOS SURTIDOS X 25 GR	Unidad	110.00	11,196.00	1.231.560,00
	6504	4430	MAIZITOS LIMON	Unidad	200.00	1,625.00	325.000,00
	6504	322	TROCIPOLLO X 12 UNIDADES	Paquete	40.00	4,290.00	171.600,00
	6504	5961	PAPALLO POLLO X 32 G	Paquete	12.00	10,782.00	129.384,00
	6504	2272	PASABOCA MIXTO (PAPA-CHICHARRON-PLATANO) x 45 grs	Paquete	20.00	15,154.00	303.080,00
	6504	1057	ROSQUILLAS x 16 GRS x UND	Unidad	30.00	12,982.00	389.460,00
	6504	330	AZUCAR EN SOBRES POR 200 UNIDADES	Paquete	300.00	9,042.00	2.712.600,00
	6504	3813	BOCADILLO DE GUAYABA 12PAQX25 U	Caja	40.00	17,746.00	709.840,00
	6504	417	CEREAL CHOCO KRISPIS X 35	Unidad	30.00	977.00	29.310,00
	6504	2959	AROMATICA HINDU X 20 UND	Caja	33.00	3,202.00	105.666,00

TOTAL ENTRADA

13.747.372,00

ISO	Código	Versión	Fecha

02/23/2023

10:32:52 am

Usuario

SMVARGASF

Page 1 of 1

PCT Enterprise

INSTITUTO NACIONAL PENITENCIARIO Y CARCELARIO INPEC

110 CPMSRAM RAMIRQUI

COMPROBANTE DE ENTRADA DE CONSUMO
Entrada por compra (Orden de Compra)

Fecha: 23 de febrero de 2023

No. 6

ESTADO: Legalizado

FECHA DE LEGALIZACION: 23/02/2023



COORDINADOR

ISO	Código	Versión	Fecha

02/23/2023
10:32:52 am

Usuario
SMVARGASF

Page 1 of 1
PCT Enterprise

INSTITUTO NACIONAL PENITENCIARIO Y CARCELARIO INPEC

110 CPMSRAM RAMIRIQUI

COMPROBANTE DE SALIDA DE CONSUMO

Salida por bienes entregados en Servicio (Gastos Generales)

Fecha: 23 de febrero de 2023

No. 7

Responsable:	BARRERA JAIMES XIMENA	Nit: 1020738525
Dependencia:	ACTIVIDADES PRODUCTIVAS RAMIRIQUI	
U. Ejecutora:	CPMSRAM RAMIRIQUI	
Solicitud	2731	23/02/2023
Comentarios:	(SMV) SE REALIZA ENTREGA DE PRODUCTOS DE LA OC 104574 DEL 2023 CON DESTINO AL PP. EXPENDIO DEL CPMSRAM DE RAMIRIQUI	

Cat.	Elem.	R.I.	Nombre	Unidad	Cantidad	Vlr. Unitario	Vlr. Total
1124	6504	4786	GALLETA SALTIN ROJO	Unidad	40.00	3,662.00	146.480,00
	6504	7092	GALLETA SALTIN TACO 110 GRS*12 UN	Unidad	50.00	1,138.00	56.900,00
	6504	3078	GALLETA FESTIVAL FRESA 12X6	Unidad	30.00	10,075.00	302.250,00
	6504	3079	GALLETA FESTIVAL CHOCOLATE 12X6	Unidad	20.00	10,075.00	201.500,00
	6504	453	GALLETA FESTIVAL SABORES X PAQ 4 X 12 UNID	Bolsa	40.00	7,062.00	282.480,00
	6504	274	GALLETA DUX INTEGRAL - 9x3 -- 27.8 GR - NOEL	Paquete	30.00	4,362.00	130.860,00
	6504	4782	GALLETA WAFER BS. 18X4	Paquete	30.00	8,687.00	260.610,00
	6504	2784	CHOCOLATINA JET BURBUJAS 24BOL*12*14G	Unidad	20.00	6,633.00	132.660,00
	6504	2786	CHOCOLATINA JET WAFER SURTIDA 20PLEX*20*22G	Unidad	4.00	12,941.00	51.764,00
	6504	814	CHOCOLATINA JUMBO MIX 12PLEX12UN*60G	Display	7.00	22,171.00	155.197,00
	6504	5879	CHOCOLATINA JUMBO MINI 12 X 24 X18GR	Display	5.00	15,933.00	79.665,00
	6504	6889	CONO CHOCOCONO EXTRAC * 95 GRS *24 UNID	Caja	2.00	40,336.00	80.672,00
	6504	6898	HELADO CASERO COCO * 60 GR * 25 UND - CREAM HELADO	Unidad	5.00	28,887.00	144.435,00
	6504	6978	HELADO ARTESANAL MARACUYA X 25 UNID * 70 GRS - CREAM HELADO	Unidad	3.00	42,016.00	126.048,00
	6504	7113	SANDWICH PLATILLO *65GX20UN	Caja	2.00	33,613.00	67.226,00
	6504	7116	YOGO CEREAL FRESA 130 GR	Unidad	50.00	1,977.00	98.850,00
	6504	6026	YOGO YOGO ALPINA VASO SURTIDO X 150ML	Unidad	40.00	1,618.00	64.720,00
	6504	30	GALA 70 GR	Unidad	40.00	1,542.00	61.680,00
	6504	43	MAYONESA SOBRE 90 X 12 UNI	Display	25.00	15,187.00	379.675,00
	6504	844	TOSTACOS SURTIDOS X 25 GR	Unidad	110.00	11,196.00	1.231.560,00
	6504	4430	MAIZITOS LIMON	Unidad	200.00	1,625.00	325.000,00
	6504	322	TROCIPOLLO X 12 UNIDADES	Paquete	40.00	4,290.00	171.600,00
	6504	5961	PAPALLO POLLO X 32 G	Paquete	12.00	10,782.00	129.384,00
	6504	2272	PASABOCA MIXTO (PAPA-CHICHARRON-PLATANO) x 45 grs	Paquete	20.00	15,154.00	303.080,00
	6504	1057	ROSQUILLAS x 16 GRS x UND	Unidad	30.00	12,982.00	389.460,00
	6504	330	AZUCAR EN SOBRES POR 200 UNIDADES	Paquete	300.00	9,042.00	2.712.600,00
	6504	3813	BOCADILLO DE GUAYABA 12PAQX25 U	Caja	40.00	17,746.00	709.840,00
	6504	417	CEREAL CHOCO KRISPIS X 35	Unidad	30.00	977.00	29.310,00
	6504	2959	AROMATICA HINDU X 20 UND	Caja	33.00	3,202.00	105.666,00
	6504	7175	CAFE CLASICO 1.5G 48SOB 30PLE	Unidad	600.00	8,027.00	4.816.200,00

TOTAL SALIDA

13.747.372,00

ISO	Código	Versión	Fecha

02/23/2023
10:49:43 am

Usuario
SMVARGASF

Page 1 of 1
PCT Enterprise

110 CPMSRAM RAMIRIQUI

COMPROBANTE DE SALIDA DE CONSUMO

Salida por bienes entregados en Servicio (Gastos Generales)

Fecha: 23 de febrero de 2023

No. 7

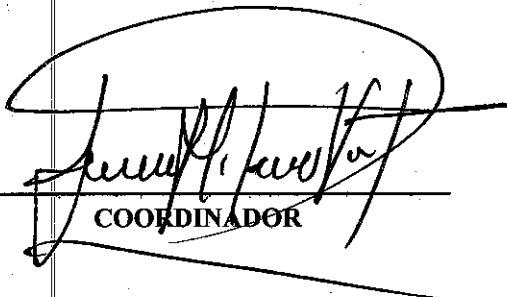

COORDINADOR

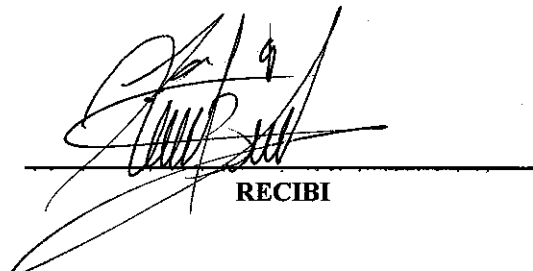

RECIBI

Jimena Barrera James CC 10038555

NOMBRES Y APELLIDOS CC No.

ISO	Código	Versión	Fecha



Informe del Revisor Fiscal

A la Administración de La Recetta Soluciones Gastronómicas Integradas S. A. S.

12 de abril de 2023

En mi calidad de Revisora Fiscal de La Recetta Soluciones Gastronómicas Integradas S. A. S., identificada con NIT 900.213.759-0, he efectuado los procedimientos de revisión que se detallan a continuación con el propósito de verificar el pago efectuado por la Compañía por concepto de aportes a los sistemas de salud, pensiones y riesgos laborales y a las cajas de compensación familiar, Instituto Colombiano de Bienestar Familiar (ICBF) y Servicio Nacional de Aprendizaje (SENA), durante el semestre comprendido entre el mes de noviembre de 2022 y el mes de abril de 2023. El pago de dichos aportes es responsabilidad de la Administración de la Compañía como parte de su gestión. Mi responsabilidad, de acuerdo con lo establecido en la reglamentación colombiana, es emitir un informe sobre el cumplimiento de tales obligaciones.

Los procedimientos de revisión realizados fueron los siguientes:

1. Indagación con el personal del área responsable, en relación con los procedimientos utilizados para la identificación y pago de los aportes a los sistemas de salud, pensiones y riesgos laborales y a las cajas de compensación familiar, Instituto Colombiano de Bienestar Familiar (ICBF) y Servicio Nacional de Aprendizaje (SENA).
2. Obtención del listado de liquidación de aportes a los sistemas de salud, pensiones y riesgos laborales y a las cajas de compensación familiar, Instituto Colombiano de Bienestar Familiar (ICBF) y Servicio Nacional de Aprendizaje (SENA), preparado por la Compañía para el semestre comprendido entre el mes de noviembre 2022 y el mes de abril de 2023.
3. Comparación del listado obtenido según se menciona en el numeral anterior, con los documentos soporte de los respectivos pagos efectuados por la Compañía.

Con base en el resultado de los procedimientos enumerados anteriormente, informo que, durante el semestre comprendido entre el mes de noviembre 2022 y el mes de abril de 2023, la Compañía efectuó el pago de los aportes de sus empleados a los sistemas de salud, pensiones y riesgos laborales y a las cajas de compensación familiar, Instituto Colombiano de Bienestar Familiar (ICBF) y Servicio Nacional de Aprendizaje (SENA).

Este informe se expide por solicitud de la Administración de la Compañía, para ser entregado dentro de sus procesos de licitación y legalización de contratos con terceros, y no debe ser utilizado para propósitos diferentes, ni distribuido a otros terceros.

Marijol Saavedra Páez
Revisora Fiscal
Tarjeta Profesional No. 82558-T

PwC Contadores y Auditores S.A.S., Calle 7 Sur No. 42-70, Torre 2, Piso 11, Edificio Forum, Medellín, Colombia.
Tel: (57- 604) 6040606, www.pwc.com/co



Información de la Planilla Pagada

Nit de comercio Operador de Información	900089104-5
Razón Social del Operador de Información	ARUS (antes Enlace Operativo)
Descripción	Pago de SuAporte
Fecha	2023-04-03, 10:22:04 AM
Periodo de Cotización Otros Riesgos	marzo de 2023
Periodo de Cotización Para Salud	abril de 2023
Empresa	LA RECETTA SOLUCIONES GASTRONOMICAS SA
NIT	NI 900213759
Código Sucursal (Nombre)	()
Referencia de Pago/ Número Planilla	62327252
Tipo de Planilla	E
Número Transacción Bancaria/ CUS	2004476947
Banco	(1007) - BANCOLOMBIA
Valor	\$ 272.108.300
Estado de la Transacción	Aprobada
Dirección IP de Origen	10.0.19.58

Nit	Código	Administradora	Número Afiliados	Valor sin Mora	Total Intereses Mora
N800224808	230301	PORVENIR	77	\$ 40.509.900	\$ 0
N800229739	230201	PROTECCION FONDO DE PENSIONES OBLIGATORIAS	105	\$ 59.892.500	\$ 0
N900336004	25-14	COLPENSIONES	33	\$ 41.449.000	\$ 0
N800227940	231001	COLFONDOS	21	\$ 9.011.900	\$ 0
N800253055	230901	FONDO DE PENSIONES OBLIGATORIAS SKANDIA	5	\$ 12.013.800	\$ 0
N900156264	EPS037	NUEVA EMPRESA PROMOTORA DE SALUD NUEVA EPS S.A.	9	\$ 1.193.700	\$ 0
N800251440	EPS005	ENTIDAD PROMOTORA DE SALUD SANITAS S.A.	57	\$ 23.971.600	\$ 0
N830003564	EPS017	ENTIDAD PROMOTORA DE SALUD FAMILIAR LIMITADA CAFAM-COLSUBSIDIO	19	\$ 2.147.700	\$ 0
N901021565	ESSC18	CMRC RECAUDO FOSYGA-EMSSANAR E.S.S	1	\$ 47.900	\$ 0
N830113831	EPS001	ALIANSA SALUD EPS S.A. (antes COLMEDICA)	1	\$ 225.200	\$ 0
N890303093	EPS012	COMFENALCO VALLE E.P.S.	9	\$ 788.800	\$ 0
N800130907	EPS002	SALUD TOTAL S.A. ENTIDAD PROMOTORA DE SALUD	34	\$ 4.716.400	\$ 0
N900226715	ESSC24	EPS-S COOSALUD MOVILIDAD	3	\$ 321.800	\$ 0
N800088702	EPS010	EPS SURA	94	\$ 15.130.200	\$ 0
N860066942	EPS008	COMPENSAR ENTIDAD PROMOTORA DE SALUD	26	\$ 10.419.700	\$ 0
N890903790	14-11	ARL SURA	253	\$ 7.063.000	\$ 0
N890480023	CCF08	CAJA DE COMPENSACION FAMILIAR DE FENALCO - ANDI COMFENALCO	3	\$ 393.200	\$ 0
N890101994	CCF07	CAJA DE COMPENSACION FAMILIAR COMFAMILIAR DEL ATLANTICO	24	\$ 2.405.100	\$ 0
N890200106	CCF39	CAJA SANTANDEREANA DE SUBSIDIO FAMILIAR CAJASAN	10	\$ 1.411.300	\$ 0
N891080005	CCF16	CAJA DE COMPENSACION FAMILIAR DE CORDOBA COMFACOR	1	\$ 145.900	\$ 0
N892399989	CCF15	COMFACESAR	1	\$ 92.700	\$ 0
N890900841	CCF04	CAJA DE COMPENSACION FAMILIAR DE ANTIOQUIA COMFAMA	43	\$ 5.385.400	\$ 0
N890500516	CCF37	CAJA DE COMPENSACION FAMILIAR DEL NORTE DE SANTANDER COMFANORTE	1	\$ 109.300	\$ 0
N891500182	CCF14	CAJA DE COMPENSACION FAMILIAR DEL CAUCA - COMFACAUCA	1	\$ 80.400	\$ 0
N890303208	CCF57	COMFANDI	25	\$ 3.059.800	\$ 0
N892000146	CCF34	CAJA DE COMPENSACION FAMILIAR REGIONAL DEL META COFREM	1	\$ 96.700	\$ 0
N891780093	CCF33	CAJA DE COMPENSACION FAMILIAR DEL MAGDALENA	2	\$ 275.100	\$ 0
N890806490	CCF11	CAJA DE COMPENSACION FAMILIAR DE CALDAS	2	\$ 244.100	\$ 0
N891480000	CCF44	CAJA DE COMPENSACION FAMILIAR DE RISARALDA - COMFAMILIAR RISARALDA	7	\$ 1.091.200	\$ 0
N860013570	CCF21	CAJA DE COMPENSACION FAMILIAR CAFAM	110	\$ 19.502.700	\$ 0
N891800213	CCF10	CAJA DE COMPENSACION FAMILIAR DE BOYACA - COMFABOY	1	\$ 81.800	\$ 0
N890000381	CCF43	CAJA DE COMPENSACION FAMILIAR DE FENALCO COMFENALCO QUINDIO	1	\$ 86.300	\$ 0
N891180008	CCF32	CAJA DE COMPENSACION FAMILIAR DEL HUILA - COMFAMILIAR	1	\$ 90.500	\$ 0
N892400320	CCF64	CAJA DE COMPENSACION FAMILIAR CAJASAI	1	\$ 142.400	\$ 0
N890700148	CCF50	CAJA DE COMPENSACION FAMILIAR DE FENALCO DEL TOLIMA - COMFENALCO	6	\$ 1.214.400	\$ 0
N899999034	PASENA	SENA	8	\$ 2.918.800	\$ 0

ARUS, Línea Expertos en PILA: Barranquilla: 385 24 44 - Bogotá: 485 4485 - Bucaramanga: 697 87 27 - Cali: 485 9444 - Cartagena: 693 77 27 - Pereira: 340 13 27 -
 Manizales: 892 80 27 - Medellín: 604 2727 - Desde otras ciudades: 018000 51 99 77. Línea Ética: 018000 517806. Página 1 de 2

ARUS (antes Enlace Operativo) no se hace responsable de las planillas y pagos realizados a través de otros operadores de información dado que no tiene medios para corroborar la veracidad de la misma, su alcance se limita a replicar la información suministrada directamente por el cliente.

Antes de imprimir, asegúrese que sea realmente necesario. Proteger el medio ambiente está en nuestras manos.



Nit	Código	Administradora	Número Afiliados	Valor sin Mora	Total Intereses Mora
N89999239	PAICBF	INSTITUTO COLOMBIANO DE BIENESTAR FAMILIAR	8	\$ 4.378.100	\$ 0
			SubTotales:	\$ 272.108.300	\$ 0
			Total a Pagar:		\$ 272.108.300

