



Orden de pago Presupuestal de gastos
Comprobante

Usuario Solicitante: MIIquin LEIDY MARIZA PUIN ESPINEL
 Unidad 6 Subunidad 12-09-00-110 EPMS RAMIRIQUJ
 Ejecutora Solicitante: 2026-04-21-10:16 a. m.

Número:	12378528	Fecha Registro:	2026-04-15	Orden de Pago Subordinada:	12-09-00-110 EPMS RAMIRIQUJ
Vigencia Presupuestal:	Actual	Estado:	Pagada	No Obligación:	9126 Comprobante Contable de la Generación:
Fecha Máxima Pago:	2026-04-17	Código de Referencia:	0450020340012378528	COP-Pesos:	Tasa de Cambio:
Valor Bruto:	1,755,695.00	Valor Dedicaciones:	0.00	Valor Neto:	1,755,695.00
Valor Bruto:	1,755,695.00	Valor Dedicaciones:	0.00	Valor Neto:	1,755,695.00

VALORES PAGADOS	
Valor Bruto	1,755,695.00
Valor Neto	1,755,695.00
Moneda Base Compra	Valor MBC

REINTEGROS	
Bruto Reintegrado Pesos:	0.00
Reintegrado Dedicaciones Pesos:	0.00
Reintegrado Neto Pesos:	0.00
Bruto Reintegrado Moneda:	0.00
Reintegrado Dedicaciones Moneda:	0.00
Reintegrado Neto Moneda:	0.00

Identificación: 900213759 Razón Social: LA RECETTA SOLUCIONES GASTRONOMICAS INTEGRADAS S A S
 Medio de Pago: Abono en cuenta

Número: 2459909771 Banco: BANCOLOMBIA S.A.
 Tipo: Cuenta Bancaria Estado: Activa
 Tipo Beneficiario Pago: 01 - Beneficiario final
 Documento Soporte: DOCUMENTO SOPORTE
 Fecha: 2026-04-15

ITEM PARA AFECTACION DE GASTOS									
FUENTE	REC	SIT	VALOR	VALOR PAGADO	VALOR REINTEGRADO	USO DE PROYECTOS ESPECIALES	TASA DE CAMBIO	VALOR MONEDA	Pesos
110EXP	EXPENDIO - EPC RAMIRIQUJ / A-05-01-01-002-003	PRODUCTOS DE MOLINERIA, ALMIDONES Y PRODUCTOS DERIVADOS DEL ALMIDON; OTROS PRODUCTOS ALIMENTICIOS	CSF	26	1,755,695.00	0.00	1,755,695.00	0.00	0.00

LINEAS DE PAGO VINCULADA			
DEPENDENCIA / POSICION CATALOGO DE GASTO	POSICION DEL CATALOGO DE PAC	FECHA	VALOR
12-08-00-110-EPMS RAMIRIQUJ	74 - GTOS COMERCIALIZACION Y PROD. PROPIOS CSF	2026-04-08	1,755,695.00
			ESTADO
			Pagada

(Firma)
 LEIDY MARIZA PUIN ESPINEL
 PAGADORA CPMSRAM

LIDA PATRICIA RICO RUIZ
 DIRECTORA CPMSRAM



Obligación Presupuestal - Comprobante.

Usuario Solicitante: MHWsanabra WALDINA SANABRIA AVILA
Unidad ó Subunidad Ejecutora Solicitante: 12-08-00-110 EPMS RAMIRIQUI
Fecha y Hora Sistema: 11/03/2026 12:00:00 a. m.

Table with columns: Numero, Fecha Registro, Estado, Valor Total Operaciones, Valor Inicial Moneda Original, Valor Deducciones Moneda, Identificación, Banco, Cuenta a Pagar, Tipo, Valor Actual, Valor IVA, Atributo Contable, Medio de Pago, Estado, Tipo, Abono, Fecha de Registro.

Table with columns: Dependencia, Posición Catalogo de Gasto, Fuente Recurso, Situación, Atributo Contable, Valor Operación, Valor Inicial, Valor Actual, Saldo x Ordenar, Nro. Comprobante, Nro. Cdp, Comprobante Contable, Valor IVA, Valor Actual, Valor Operación, Valor Inicial, Valor Actual, Saldo x Ordenar, Nro. Comprobante, Nro. Cdp, Comprobante Contable.

Objeto: PAGO PRODUCTOS ALIMENTICIOS (LACTEOS, ENLATADOS, GOLOSINAS, ENTRE OTROS) PARA LA COMERCIALIZACION EN EL PROYECTO PRODUCTIVO EXPENDIO PARA LA PPL DE LA OPMRAMI.. O.C. 159596 21-01-2026. LA RECEITA. FRA LR3-2100209. ENTRADA ALMACEN 18

Table with columns: Dependencia de Afectación de Pag, Posición del Catalogo de Pag, Fecha de Pago, Estado, Valor a Pagar.

Handwritten text: bp=123785026

INSTITUTO NACIONAL PENITENCIARIO Y CARCELARIO INPEC

110 CPMSRAM RAMIRIQUI

COMPROBANTE DE ENTRADA DE CONSUMO

Entrada por compra (Orden de Compra)

Fecha: 10 de marzo de 2026

No. 18

ESTADO: Legalizado

FECHA DE LEGALIZACION: 10/03/2026

Proveedor: LA RECETA SOLUCIONES GASTRONOMICAS INTEGRADAS SAS **Nit:** 9002137590

U. Ejecutora: CPMSRAM RAMIRIQUI

O.Compra: 159598 - 21/01/2026

Comentarios: WSA. REGISTRO PRODUCTOS ALIMENTICIOS (MECATO) PARA LA COMERCIALIZACION PROYECTO PRODUCTIVO EXPENDIO PARA LA PPL DE LA CPMSRAM. ORDEN DE COMPRA 159598 21-01-2026. FRA LR3-2100209 LA RECETTA

Cat.	Elem.	R.I.	Nombre	Unidad	Cantidad	Vlr. Unitario	Vlr. Total
1124	6504	4588	GALLETA SALTIN	Unidad	30.00	1,884.00	56,520.00
	6504	2603	GALLETA RECREO DOBLE SABOR BS. 18	Unidad	5.00	10,481.00	52,405.00
	6504	7311	GALLETA FESTIVAL LIMON	Unidad	10.00	10,640.00	106,400.00
	6504	169	GALLETA DUCALES x 312 GR	Par	10.00	2,688.00	26,880.00
	6504	4112	GALLETA TOSH	Unidad	5.00	7,634.00	38,170.00
	6504	4788	PASABOCAS LA ESPECIAL PASAS 8 PLEX12UN. X 50 GR.	Display	5.00	59,632.00	298,160.00
	6504	3488	MANI LA ESPECIAL KRAKS 8 PLE * 12UND * 28GR	Unidad	5.00	27,105.00	135,525.00
	6504	874	PONQUE GALA X 63 GR.	Unidad	30.00	2,260.00	67,800.00
	6504	729	GANSITO	Unidad	10.00	10,141.00	101,410.00
	6504	561	AREQUIPE	Unidad	10.00	5,872.00	58,720.00
	6504	855	MAIZITOS X 12 UN	Unidad	30.00	1,994.00	59,820.00
	6504	583	MIXTON NATURAL * 55GR.	Paquete	5.00	22,920.00	114,600.00
	6504	6027	PASABOCA PICADA	Unidad	10.00	22,920.00	229,200.00
	6504	2278	PAPA OREADA LIMON * 45 GR	Unidad	15.00	22,635.00	339,525.00
	6504	2638	SALSA X,900 GRAMOS	Unidad	5.00	14,112.00	70,560.00

TOTAL ENTRADA

1,755,695,00

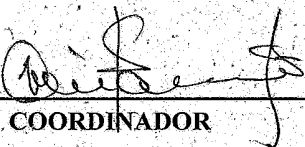

COORDINADOR

ISO	Código	Versión	Fecha

03/10/2026
9:07:30 am

Usuario
WSANABRIAA

Page 1 of 1
PCT Enterprise

INSTITUTO NACIONAL PENITENCIARIO Y CARCELARIO INPEC

110 CPMSRAM RAMIRIQUI

COMPROBANTE DE SALIDA DE CONSUMO

Salida por bienes entregados en Servicio (Gastos Generales)

Fecha: 10 de marzo de 2026

No. 34

Responsable:	AGUILAR GUERRERO LINA MARIA	Nit: 1051568323
Dependencia:	ACTIVIDADES PRODUCTIVAS RAMIRIQUI	
U. Ejecutora:	CPMSRAM RAMIRIQUI	
Solicitud	4304	10/03/2026
Comentarios:	WSA. REGISTRO PRODUCTOS ALIMENTICIOS (MECATO) PARA LA COMERCIALIZACIÓN PROYECTO PRODUCTIVO EXPENDIO PARA LA PPL DE LA CPMSRAM. ORDEN DE COMPRA 159598 21-01-2026. FRA LR3-2100209 LA RECETTA	

Cat.	Elem.	R.I.	Nombre	Unidad	Cantidad	Vlr. Unitario	Vlr. Total
1124	6504	2603	GALLETA RECREO DOBLE SABOR BS. 18'	Unidad	5.00	10,481.00	52,405.00
	6504	7311	GALLETA FESTIVAL LIMON	Unidad	10.00	10,640.00	106,400.00
	6504	169	GALLETA DUCALES x 312 GR	Par	10.00	2,688.00	26,880.00
	6504	4112	GALLETA TOSH	Unidad	5.00	7,634.00	38,170.00
	6504	4788	PASABOCAS LA ESPECIAL PASAS 8 PLEX12UN. X 50 GR.	Display	5.00	59,632.00	298,160.00
	6504	3488	MANI LA ESPECIAL KRAKS 8 PLE * 12UND * 28GR	Unidad	5.00	27,105.00	135,525.00
	6504	874	PONQUE GALA X 63 GR	Unidad	30.00	2,260.00	67,800.00
	6504	729	GANSITO	Unidad	10.00	10,141.00	101,410.00
	6504	561	AREQUIPE	Unidad	10.00	5,872.00	58,720.00
	6504	855	MAIZITOS X 12 UN	Unidad	30.00	1,994.00	59,820.00
	6504	583	MIXTON NATURAL * 55GR	Paquete	5.00	22,920.00	114,600.00
	6504	6027	PASABOCA PICADA	Unidad	10.00	22,920.00	229,200.00
	6504	2278	PAPA OREADA LIMON * 45 GR	Unidad	15.00	22,635.00	339,525.00
	6504	2638	SALSA X 900 GRAMOS	Unidad	5.00	14,112.00	70,560.00
	6504	4588	GALLETA SALTIN	Unidad	30.00	1,884.00	56,520.00

TOTAL SALIDA

1,755,695,00

COORDINADOR

RECIBI

NOMBRES Y APELLIDOS CC No.

1051568323

ISO	Código	Versión	Fecha

03/10/2026

9:15:33 am

Usuario

WSANABRIAA

Page 1 of 1

PCT Enterprise

ACTA RECIBO A SATISFACCIÓN

CONTRATO DE:	SUMINISTROS (X)	MANTENIMIENTO ()	OBRA ()	SERVICIOS ()
ACTA DE RECIBO A SATISFACCIÓN DEL ORDEN DE COMPRA 159598 del 21/01/2026				
CONTRATO No.	ORDEN DE COMPRA 159598 del 21/01/2026			
CONTRATISTA	LA RECETTA SOLUCIONES GASTRONOMICAS INTEGRADAS S A S			
NIT	900213759			
OBJETO	SUMINISTRO DE PRODUCTOS ALIMENTICIOS (LACTEOS, ENLATADOS, GOLOSINAS ENTRE OTROS) PARA SER COMERCIALIZADOS A TRAVÉS DEL EXPENDIO A LOS PRIVADOS DE LIBERTAD DE LA CPMS DE RAMIRIQUÍ			
VALOR DEL CONTRATO	CINCUENTA Y OCHO MILLONES NOVECIENTOS OCHENTA Y SEIS MIL DOSCIENTOS SETENTA Y SIETE PESOS M/TE (\$58.986.277)			
FECHA DE SUSCRIPCIÓN	21/01/2026			
FECHA INICIACIÓN	21/01/2026			
OBSERVACION	Se recibe entrega parcial. Se adjunta factura LR3-2100209 por valor de \$1.755.695, CDP 226, RPC No. 526 del 21/01/2026			
<p>En el Municipio de Ramiriquí-Boyacá, a los 02 días del mes de marzo de 2026, LINA MARIA AGUILAR GUERRERO, Administrador del Expendio, en su calidad de supervisor de la OC, deja plena constancia que ha recibido a satisfacción los productos de acuerdo a lo establecido en la factura LR3-2100209 dentro del objeto de la orden de compra No. 159598 del 21/01/2026</p> <p>En constancia, se firma por el supervisor del contrato:</p>  <p>LINA MARIA AGUILAR GUERRERO Supervisor OC 159598 del 21/01/2026</p> <p>NOTA: En los casos en que se generen obligaciones adicionales por parte del contratista, se debe dejar en hoja aparte de esta acta la fecha de cumplimiento, como en el caso de instalación, capacitación y acompañamiento, cuando la compra ha sido de equipos de cómputo, etc. Esta acta se debe enviar al Área de Gestión Corporativa de la Regional Noroeste, a más tardar dentro de los Tres (03) días hábiles siguientes a su suscripción.</p>				

Elaborado por: Lina Maria Aguilar Guerrero
 Fecha de elaboración: 02/03/2026
 Archivo: Escritorio/PROYECTOS2026

ppproductivos.epramiriqui@inpec.gov.co



INFORME PARCIAL DE SUPERVISIÓN

Fecha Entrega del Informe: 25/02/2026

I. Datos generales:

Contrato No: _____ Orden de compra: ORDEN DE COMPRA 159598 del 21/01/2026

Tipo de Contrato: Suministro
INTEGRADAS S A S

Contratista: LA RECETTA SOLUCIONES GASTRONOMICAS

Fecha de suscripción del Contrato: 21/01/2026 Fecha Acta de Inicio: 21/1/2026

Valor inicial del Contrato: \$58.986.277 Valor final del Contrato: _____

Fecha final del contrato: 15/12/2026

Objeto: **SUMINISTRO DE PRODUCTOS ALIMENTICIOS (LACTEOS, ENLATADOS, GOLOSINAS ENTRE OTROS) PARA SER COMERCIALIZADOS A TRAVÉS DEL EXPENDIO A LOS PRIVADOS DE LIBERTAD DE LA CPMSRAM DE RAMIRIQUÍ**

ADICIÓN: SI ___ NO ___ FECHA SUSCRIPCIÓN DE LA ADICIÓN: _____

PRORROGA: SI ___ NO ___ FECHA SUSCRIPCIÓN DE LA PRORROGA: _____

MODIFICACIÓN: SI ___ NO ___

II. Información del Contratista:

Incumplimiento del contratista o problemas en la ejecución atribuibles al contratista.	Si (justifique su respuesta)	No

III. Información del Contrato:

La ejecución del contrato está estructurada sobre un cronograma de actividades:

SI ___ NO X

(En caso afirmativo deberá completar el siguiente cronograma):

AVANCE	PORCENTAJE	ACTIVIDAD REALIZADA

Describa las actividades desarrolladas por el contratista dentro del período analizado en el presente informe de supervisión: _____

OBSERVACIONES DE LA EJECUCIÓN CONTRACTUAL

Describa las actividades desarrolladas como supervisor durante la ejecución del contrato:

El contratista realiza la entrega de los productos objetos del contrato, de acuerdo a lo solicitado por el supervisor del proyecto y de acuerdo a la necesidad que presenta el mismo.

El contratista emite la Factura LR3-2100209 y LR3-2100205 por valor de \$1.755.695; de acuerdo a lo establecido en la Orden de Compra No. 159598



INFORME PARCIAL DE SUPERVISIÓN

Fecha Entrega del Informe: 25/02/2026

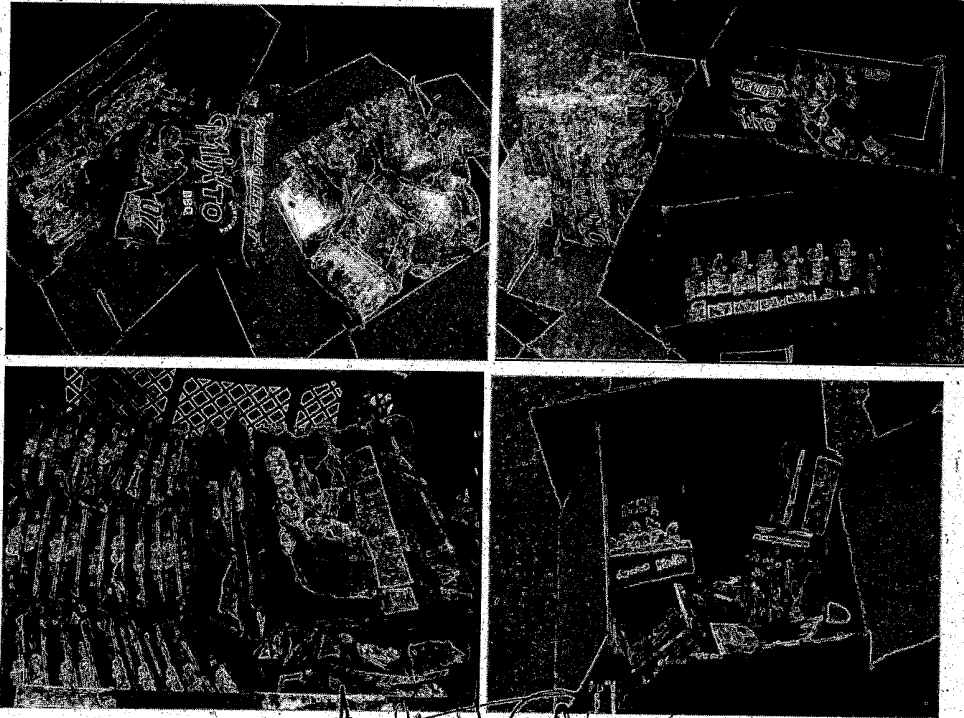

LINA MARIA AGUILAR GUERRERO

C.C. No. 1.051.568.323

Administrador Expendio



Informe del Revisor Fiscal

A la Administración de La Recetta Soluciones Gastronómicas Integradas S. A. S.

16 de febrero de 2026

En mi calidad de Revisor Fiscal de La Recetta Soluciones Gastronómicas Integradas S. A. S., identificada con NIT. 900.213.759-0, he efectuado los procedimientos de revisión que se detallan a continuación con el propósito de verificar el pago efectuado por la Compañía por concepto de aportes a los sistemas de salud, pensiones y riesgos laborales y a las cajas de compensación familiar, Instituto Colombiano de Bienestar Familiar (ICBF) y Servicio Nacional de Aprendizaje (SENA), durante el semestre comprendido entre el mes de septiembre de 2025 y el mes de febrero de 2026. El pago de dichos aportes es responsabilidad de la Administración de la Compañía como parte de su gestión. Mi responsabilidad, de acuerdo con lo establecido en la legislación colombiana, es emitir un informe sobre el cumplimiento de tales obligaciones.

Los procedimientos de revisión realizados fueron los siguientes:

1. Investigación con el personal del área responsable, en relación con los procedimientos utilizados para la identificación y pago de los aportes a los sistemas de salud, pensiones y riesgos laborales y a las cajas de compensación familiar, Instituto Colombiano de Bienestar Familiar (ICBF) y Servicio Nacional de Aprendizaje (SENA).
2. Obtención del listado de liquidación de aportes a los sistemas de salud, pensiones y riesgos laborales y a las cajas de compensación familiar, Instituto Colombiano de Bienestar Familiar (ICBF) y Servicio Nacional de Aprendizaje (SENA), preparado por la Compañía durante el semestre comprendido entre el mes de septiembre de 2025 y el mes de febrero de 2026.
3. Comparación del listado obtenido según se menciona en el numeral anterior, con los documentos soporte de los respectivos pagos efectuados por la Compañía.

Con base en el resultado de los procedimientos enumerados anteriormente, informe que, durante el semestre comprendido entre el mes de septiembre de 2025 y el mes de febrero de 2026, la Compañía efectuó el pago de los aportes de sus empleados a los sistemas de salud, pensiones y riesgos laborales y a las cajas de compensación familiar, Instituto Colombiano de Bienestar Familiar (ICBF) y Servicio Nacional de Aprendizaje (SENA).

PwC Contadores y Auditores S.A.S., Calle 7 Sur No. 42-70, Torre 2, Piso 11, Edificio Forum, Medellín, Colombia.
Tel: (57-604) 6040606, www.pwc.com/co

© 2026 PwCwalterhouseCoopers. PwC se refiere a las Entidades colombianas que hacen parte de la red global de PwCwalterhouseCoopers Internacional Limited, cada una de las cuales es una entidad legal separada e independiente. Todos los derechos reservados.

A la Administración de La Recetta Soluciones Gastronómicas Integradas S. A. S.

16 de febrero de 2026

Este informe se expide por solicitud de la Administración de la Compañía, para ser entregado dentro de sus procesos de licitación y legalización de contratos con terceros, con el fin de dar cumplimiento a lo establecido en el artículo 59 de la ley 789 del 2002 y no debe ser utilizado para propósitos diferentes, ni distribuido a otros terceros.

Marisol Saavedra Pérez
Revisor Fiscal
Tarjeta Profesional No. 825598-T



UNIDAD ADMINISTRATIVA ESPECIAL
JUNTA CENTRAL DE CONTADORES

Certificado No.:



LA REPUBLICA DE COLOMBIA
 MINISTERIO DE COMERCIO, INDUSTRIA Y TURISMO
 UNIDAD ADMINISTRATIVA ESPECIAL
 JUNTA CENTRAL DE CONTADORES

CERTIFICA A:
 QUEMINTERESE

Que el contador público **JARISOL SAAVEDRA PAEZ** identificado con CÉDULA DE CIUDADANÍA No 9218490 de BOGOTÁ D.C. (BOGOTÁ D.C) Y Tarjeta Profesional No 82558-T SI tiene vigente su inscripción en la Junta Central de Contadores y desde la fecha de inscripción.

NO REGISTRA ANTECEDENTES DISCIPLINARIOS

Dado en BOGOTÁ a los 11 días del mes de Febrero de 2026 con vigencia de (3) Meses, contados a partir de la fecha de su expedición.

SANTIBARRIA Y CIA
 DIRECTOR GENERAL

ESTE CERTIFICADO DIGITAL TIENE PLENA VALEZ DE CONFORMIDAD CON LO ESTABLECIDO EN EL ARTICULO 2 DE LA LEY 527 DE 1993 (DECRETO UNICO REGLAMENTARIO 1074 DE 2005) Y ARTICULO 6 DE LA LEY 962 DEL 2005

Para confirmar los datos y veracidad de este certificado, lo puede consultar en la página web www.jcc.gov.co digitando el número del certificado