

INFORME PARCIAL DE SUPERVISIÓN

DEPENDENCIA: PANADERIA

FECHA INFORME:

Día 18 . Mes 05 . Año 2023

CONTRATO N° / ORDEN DE COMPRA: 108673. Factura LR3-1152151

FECHA FIRMA: Día 02 . Mes 05 . Año 2023 .

OBJETO DEL CONTRATO:

CONTRATAR A TRAVES DE LA TIENDA VIRTUAL DEL ESTADO COLOMBIANO, LA ADQUISICION DE MATERIA PRIMA E INSUMOS PARA EL PROYECTO PRODUCTIVO DE PANADERIA EN ACEITES, OVOPRODUCTOS Y OTROS MINERALES DE LA CARCEL Y PENITENCIARIA DE MEDIA SEGURIDAD DE TULUA.

FECHA CUMPLIMIENTO REQUISITOS DE PERFECCIONAMIENTO, EJECUCIÓN Y LEGALIZACIÓN Y/O FECHA ACTA DE INICIO:

Día 02 . Mes MAYO . Año 2023 .

AVANCE CONTRATO:

Días 16 .

Porcentaje 0,67 .

INCUMPLIMIENTO DEL CONTRATISTA O PROBLEMAS EN LA EJECUCIÓN ATRIBUIBLES AL CONTRATISTA:

No X . Sí _____ .

SE ESTAN CUMPLIENDO LAS FUNCIONES DE SUPERVISIÓN CONFORME AL MANUAL DE CONTRATACIÓN Y AL CONTRATO:

No _____ . Sí X .

LA EJECUCIÓN DEL CONTRATO ESTA ESTRUCTURADO SOBRE UN CRONOGRAMA DE ACTIVIDADES:

No X . Sí _____ .

(En caso afirmativo deberá anexarse el cronograma con el porcentaje de avance de cada tarea o actividad).

DESEMPEÑO DEL CONTRATISTA AJUSTADO A LOS TÉRMINOS Y CONDICIONES DE LOS DOCUMENTOS DEL CONTRATO (PLIEGO DE CONDICIONES, ADENDAS, PROPUESTA, CONTRATO Y OTROS DOCUMENTOS)

RECIBIDO 25 MAY 2023

1
PA-LA-M03-F20 V01

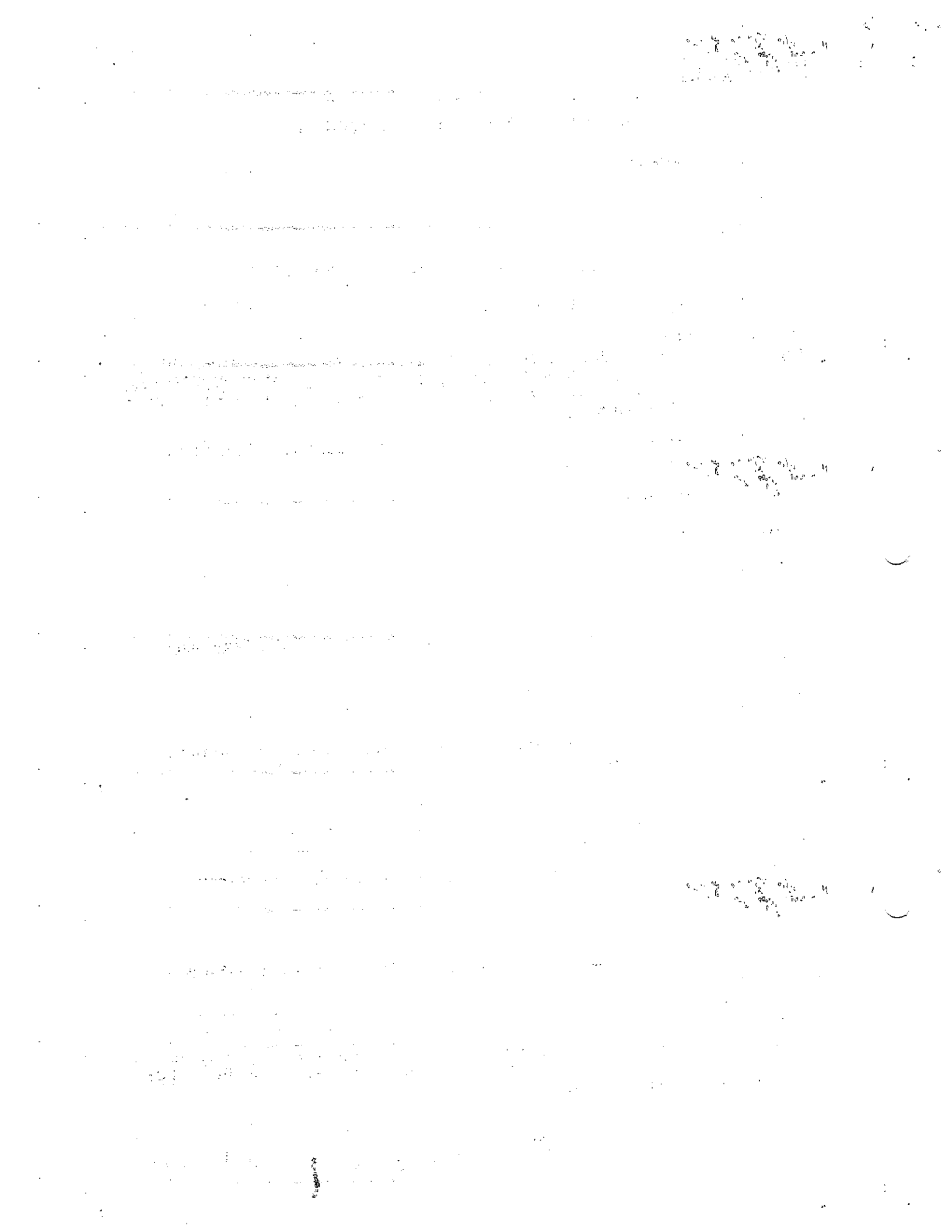

No Sí

ACTIVIDADES DESARROLLADAS POR EL CONTRATISTA DENTRO DEL PERIODO ANALIZADO
EN EL PRESENTE INFORME DE SUPERVISIÓN



DGTE. GONZALEZ MEJIA BRYAN ANDRES
NOMBRE DEL SUPERVISOR

C.C. No. 1.112.224.750

CARGO: SUPERVISOR CONTRATO

DEPENDENCIA: PROYECTO PANADERIA

RECIBIDO 25 MAY 2023

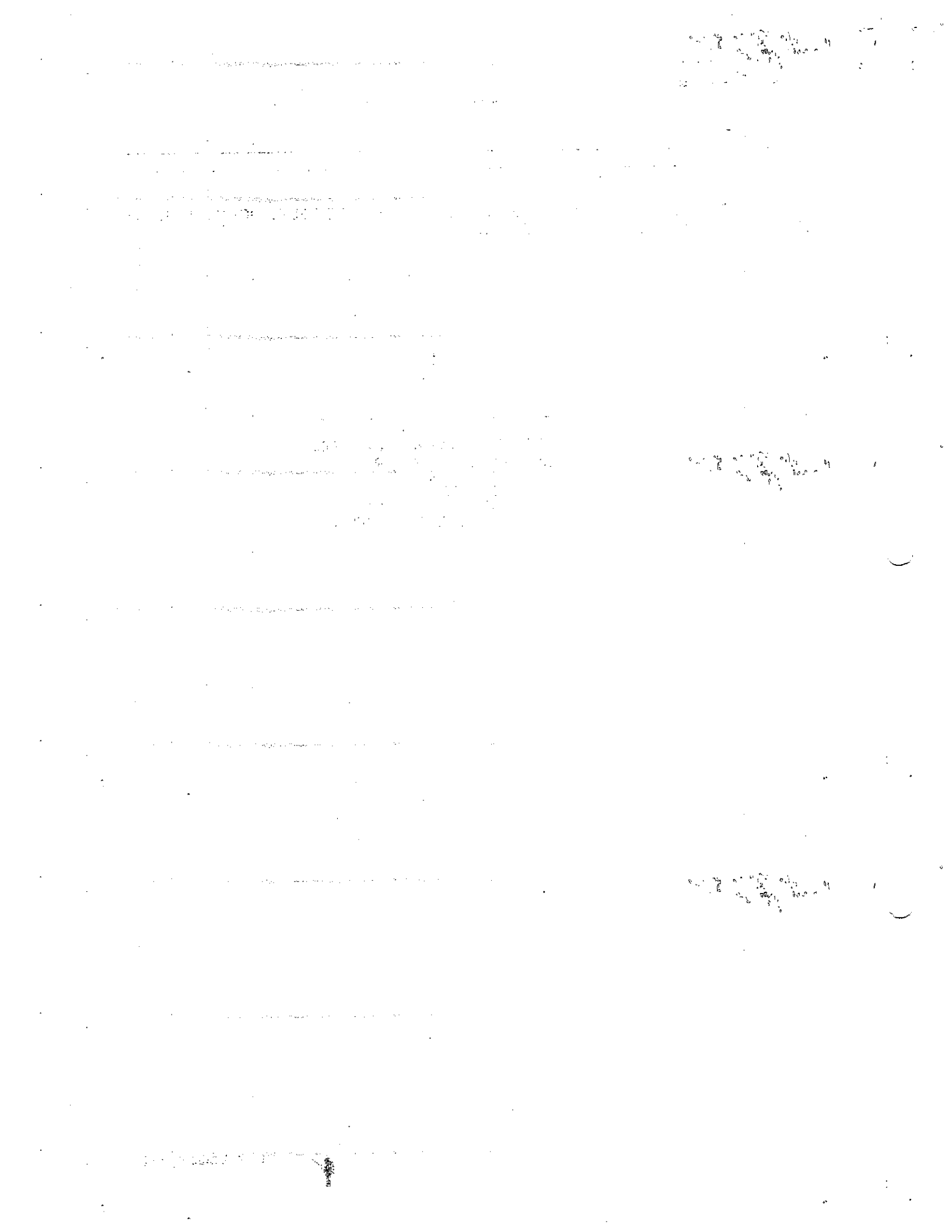

INSTITUTO NACIONAL PENITENCIARIO Y CARCELARIO INPEC
NIT: 800215546-5
CARCEL Y PENITENCIARIA DE MEDIA SEGURIDAD DE TULUA
NIT:821.000.732-1

RECIBO DE SATISFACCION

DGTE. GONZALEZ MEJIA BRYAN ANDRES, Identificado con cédula de ciudadanía No.1.112.224.750, responsable del área de Proyecto Productivo de Panadería del CPMS Tuluá, certifica que recibe a satisfacción los productos objeto de contrato en cumplimiento a las funciones como supervisor designado del mismo.

No. Orden de Compra : No. 233-108673-2023
Productos : Adquisición de Insumos para la elaboración de productos panificación proyecto panadería.
Nombre del Contratista : LA RECETTA SOLUCIONES GASTRONOMICAS INTEGRADAS S.A.S.
Nit: : 900.213.759-0
No. Factura : LR3-1152151
Valor de Factura : \$366.682 (Trecientos Sesenta y Seis Mil Seiscientos Ochenta y Dos Pesos Mcte).
Fecha de Ingreso : 18-05-2023.

Todos los productos fueron entregados de acuerdo a lo establecido en la invitación pública o la orden de pago, sin ningún tipo de modificación en cuanto a cantidades, precios y especificaciones técnicas propias del producto adquirido.

Para constancia se firma en Tuluá (Valle) a los dieciocho (18) días del mes de mayo de Dos Mil Veintitrés (2023).

Cordialmente,

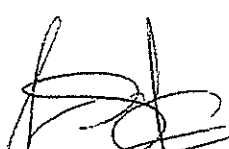

DGTE. GONZALEZ MEJIA BRYAN ANDRES
Supervisor Designado.
CPMS TULUA

RECIBIDO 25 MAY 2023

Faint, illegible text, possibly bleed-through from the reverse side of the page.

Small, illegible handwritten or printed text.

Small, illegible handwritten or printed text.

Small, illegible handwritten or printed text.

| | | | | | | | |
|--------------------|-----|----|-----------|----|---------|----|-----------|
| UNIDADES | 754 | \$ | 1.281,800 | \$ | 102,544 | \$ | 1,384,344 |
| SIN IMPOCONSUMO | | \$ | - | \$ | - | \$ | - |
| IMPOCONSUMO | | \$ | 1.248,750 | \$ | 99,900 | \$ | 1,348,650 |
| UNIDADES | 934 | \$ | 1.727,900 | \$ | 138,232 | \$ | 1,866,132 |
| SIN IMPOCONSUMO | | \$ | - | \$ | - | \$ | - |
| IMPOCONSUMO | | \$ | 4.258,450 | \$ | 340,676 | \$ | 4,599,126 |
| TOTAL COSTO | | \$ | 4.258,450 | \$ | 458,828 | \$ | 4,717,278 |
| PRODUCCION | | \$ | 4.258,450 | \$ | 458,828 | \$ | 4,717,278 |
| UTILIDAD | | \$ | - | \$ | - | \$ | - |
| DESCARGAR INVENTAR | | \$ | - | \$ | - | \$ | - |

| | | | | | | | |
|--------------------|----------|----|----------|----|----------|----|-----------|
| UNIDADES | 2.233,84 | \$ | - | \$ | - | \$ | - |
| SIN IMPOCONSUMO | | \$ | - | \$ | - | \$ | - |
| IMPOCONSUMO | | \$ | 4.777,00 | \$ | 9,926,45 | \$ | 14,062,00 |
| UNIDADES | 13,73 | \$ | - | \$ | - | \$ | - |
| SIN IMPOCONSUMO | | \$ | - | \$ | - | \$ | - |
| IMPOCONSUMO | | \$ | 13,65 | \$ | 29,02 | \$ | 42,67 |
| TOTAL COSTO | | \$ | 2.532,69 | \$ | 2,060,31 | \$ | 4,593,00 |
| PRODUCCION | | \$ | 2.532,69 | \$ | 2,060,31 | \$ | 4,593,00 |
| UTILIDAD | | \$ | - | \$ | - | \$ | - |
| DESCARGAR INVENTAR | | \$ | - | \$ | - | \$ | - |

INCLUIDO EL 8% IMPOCONSUMO



INPEC

LISTA DE CHEQUEO PARA ENTRADAS DE BIENES MUEBLES A BODEGA

| | |
|------------------------------------------|------------------------------------------------------------------------|
| Item a verificar: (No. 38) | Empresa (Contratista): <i>La Recetta</i> |
| Ciudad y Fecha: <i>Tulua, 29 mayo 23</i> | Nombre y Cédula: <i>Luisa Fernanda González Restrepo</i> |
| Regional o ERON: <i>CPMS Tulua</i> | Firma: <i>Luisa</i> <i>66722168</i> |

| ITEMS | TIPO DE ENTRADA | DOCUMENTOS SOPORTES | |
|-------|--------------------------------------------------------------------------------------------------------------------------------------------|---------------------|----|
| | | SI | NO |
| 1 | ENTRADA POR COMPRA (Contrato No. de 20) | | |
| | Copia de factura (descripción completa del elemento, cantidad, serial, marca, valor unitario y valor total sin IVA). | | |
| | Copia del Contrato (verificando fecha de vencimiento, supervisor y lugar de entrega). | | |
| | Copia de adición, modificación o prorrogas. | | |
| | Copia del acta de recibo a satisfacción de los bienes muebles de acuerdo a las especificaciones técnicas del contrato o pliego definitivo. | | |
| 2 | ENTRADA POR COMPRA (Orden de Compra) | | |
| | Copia de factura (descripción completa del elemento, cantidad, serial, marca, valor unitario y valor total sin IVA). | ✓ | |
| | Copia del Contrato (verificando fecha de vencimiento, supervisor y lugar de entrega). | ✓ | |
| | Copia de adición, modificación o prorrogas. | ✓ | |
| | Copia del acta de recibo a satisfacción de los bienes muebles de acuerdo a las especificaciones técnicas del contrato o pliego definitivo. | ✓ | |
| 3 | ENTRADA POR COMPRA (Caja Menor) | | |
| | Copia de factura (descripción completa del elemento, cantidad, serial, marca, valor unitario y valor total sin IVA). | | |
| 4 | ENTRADA POR BIENES RECIBIDOS CON CARGO A CONVENIOS | | |
| | Copia de factura (descripción completa del elemento, cantidad, serial, marca, valor unitario y valor total sin IVA). | | |
| 5 | ENTRADA POR BIENES RECIBIDOS EN DONACION | | |
| | Copia de la carta de aceptación de la donación firmada por el Director de INPEC o a quien delegue. | | |
| 6 | ENTRADA POR BIENES RECIBIDOS DE OTRA ENTIDAD (Transferencia) | | |
| | Copia de factura (descripción completa del elemento, cantidad, serial, marca, valor unitario y valor total sin IVA). | | |
| 7 | ENTRADA POR BIENES RECIBIDOS EN COMODATO | | |
| | Copia del documento que establezca las características propias del bien a recibir indicando cantidad, valor unitario y valor total. | | |
| 8 | ENTRADA POR REPOSICIÓN O GARANTÍA DE BIENES | | |
| | Copia de factura (descripción completa del elemento, cantidad, serial, marca, valor unitario y valor total sin IVA). | | |
| 9 | ENTRADA POR NUEVAS EXISTENCIAS EN INVENTARIO | | |
| | Formato de Acta Final de Toma Física de Inventario. | | |

OBSERVACIONES:

Faint text block in the upper left quadrant.

Faint text block in the upper middle section.

Faint text block in the middle left section.

Faint text block in the middle section.

Faint text block in the middle left section.

Faint text block in the middle section.

Faint text block in the middle left section.

Faint text block in the middle section.

Faint text block in the middle left section.

Faint text block in the middle section.

Faint text block in the middle left section.

Faint text block in the middle section.

Faint text block in the middle left section.

Faint text block in the middle section.

Faint text block in the middle left section.

Faint text block in the middle section.

Faint text block in the middle left section.

Handwritten notes or scribbles on the right side of the page.



Handwritten notes or scribbles on the right side of the page.



INSTITUTO NACIONAL PENITENCIARIO Y CARCELARIO INPEC

233 EPMSC TULUA

COMPROBANTE DE ENTRADA DE CONSUMO

Entrada por compra (Orden de Compra)

Fecha: 29 de mayo de 2023

No. 38

ESTADO: Legalizado

FECHA DE LEGALIZACION: 29/05/2023

Proveedor: LA RECETTA SOLUCIONES GASTRONOMICAS INTEGRADAS S.A.S Nit: 900213759
U. Ejecutora: EPMSC TULUA
O.Compra 108673/23 28/04/2023 Factura LR3-1152151 18/05/2023
Comentarios: LFGR/ COMPRA INSUMOS PROYECTO PANADERIA

| Cat. | Elem. | R.I. | Nombre | Unidad | Cantidad | Vir. Unitario | Vir. Total |
|------|-------|------|-------------------|--------|----------|---------------|------------|
| 1124 | 6504 | 5486 | SAL * BULTO*25 KG | Unidad | 2.00 | 48,176.00 | 96.352,00 |
| | 6504 | 1351 | HUEVOS AA | Unidad | 10.00 | 27,033.00 | 270.330,00 |

TOTAL ENTRADA **366.682,00**



COORDINADOR

| ISO | Código | Versión | Fecha |
|-----|--------|---------|-------|
| | | | |

05/29/2023
2:32:20 pm

Usuario
LFGONZALEZR

Page 1 of 1
PCT Enterprise

233-CPMSTUL-PAN

Tuluá Valle,

Señora
LUISA FERNANDA GONZALEZ RESTREPO
Almacenista
CPMS TULUA
Ciudad.

INPEC 30-05-2023 09:50
Al Contestar Cite Este No.: 2023IE0112303 Fol:1 Anex0 FA:0
ORIGEN 2335 - TRATAMIENTO Y DESARROLLO / BRYAN ANDRES GONZALEZ MEJIA
DESTINO 2333 - AREA ADMINISTRATIVA Y FINANCIERA / LUISA FERNANDA GONZALEZ RESTREPO
ASUNTO SOLICITUD ENTREGA DE ELEMENTOS FACTURA LR3-1152150 Y LR3-1152151 18/05/2023
OBS

2023IE0112303



Asunto: Solicitud Entrega de Elementos Factura LR3-1152150 y LR3-1152151
18/05/2023

Cordial saludo:

Muy respetuosamente me permito solicitar a usted según el asunto en referencia, se entreguen para el Área de Proyecto Productivo Panadería los elementos de relacionados en formato OP 22-104-06 SOLICITUD, correspondiente a:

| <u>No FACTURA</u> | <u>PROVEEDOR</u> | <u>VALOR</u> |
|---------------------------|------------------|--------------|
| LR3-1152150 18/05/2023 | LA RECETTA | \$7.020.436 |
| LR3-1152151 18/05/2023 | LA RECETTA | \$366.682 |

Lo anterior para su conocimiento y fines pertinentes,

Atentamente,

DG. GONZALEZ MEJIA BRYAN ANDRES
Supervisor Proyecto Productivo Panadería
Cárcel y Penitenciaria de Mediana Seguridad de Tuluá.

Anexo: Formato Solicitud de Suministros OP 22-104-06 V01

Proyectado: Dg. González Mejía Bryan Andrés - Supervisor
Revisado por: Ct. Gonzalo Rivera Duque - Director.
Fecha de elaboración: 29-05-2023
Archivo: Oficios/Panadería.

10/10/10

10/10/10

10/10/10

10/10/10

10/10/10

10/10/10

10/10/10

10/10/10

10/10/10

10/10/10

10/10/10

10/10/10

10/10/10

10/10/10

10/10/10

10/10/10

10/10/10

10/10/10

10/10/10

10/10/10

10/10/10

10/10/10

10/10/10

10/10/10

10/10/10

10/10/10

10/10/10

10/10/10

10/10/10

INSTITUTO NACIONAL PENITENCIARIO Y CARCELARIO INPEC

233 EPMSC TULUA

SOLICITUD DE ELEMENTOS

Fecha: 30 de mayo de 2023

Estado: Aprobadas

No. 11257

Responsable: GONZALEZ MEJIA BRYAN ANDRES

Nit: 1112224750

Dependencia: ACTIVIDADES PRODUCTIVAS TULUA

| Referencia | Descripción | Tipo | Cantidad |
|------------|--------------------------|---------|----------|
| 6504 | VIVERES RANCHO Y LICORES | | |
| 1351 | HUEVOS AA | Consumo | 10.00 |
| 5486 | SAL * BULTO*25 KG | | 2.00 |

RECIBI

INSTITUTO NACIONAL PENITENCIARIO Y CARCELARIO INPEC

233 EPMSC TULUA

COMPROBANTE DE SALIDA DE CONSUMO

Salida por bienes entregados en Servicio (Gastos Generales)

Fecha: 30 de mayo de 2023

No. 49

Responsable: GONZALEZ MEJIA BRYAN ANDRES Nit: 1112224750
 Dependencia: ACTIVIDADES PRODUCTIVAS TULUA
 U. Ejecutora: EPMSC TULUA
 Solicitud 11257 30/05/2023
 Comentarios: LFGR/ ENTREGA DE INSUMOS PROYECTO PANADERIA

| Cat. | Elem. | R.I. | Nombre | Unidad | Cantidad | Vlr. Unitario | Vlr. Total |
|------|-------|------|-------------------|--------|----------|---------------|------------|
| 1124 | 6504 | 1351 | HUEVOS AA | Unidad | 10.00 | 27,033.00 | 270.330,00 |
| | 6504 | 5486 | SAL * BULTO*25 KG | Unidad | 2.00 | 48,176.00 | 96.352,00 |

TOTAL SALIDA 366.682,00



COORDINADOR

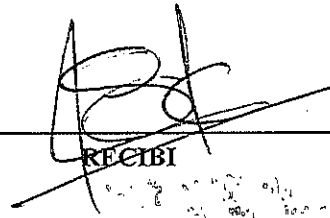

Bryan Andras Gonzalez Mejia
 NOMBRES Y APELLIDOS CC No.
 1112224750

| ISO | Código | Versión | Fecha |
|-----|--------|---------|-------|
| | | | |

05/30/2023
 11:03:02 am

Usuario
 LFGONZALEZR

Page 1 of 1
 PCT Enterprise



Informe del Revisor Fiscal

A la Administración de La Recetta Soluciones Gastronómicas Integradas S. A. S.

15 de mayo de 2023

En mi calidad de Revisora Fiscal de La Recetta Soluciones Gastronómicas Integradas S. A. S., identificada con NIT. 900.213.759-0, he efectuado los procedimientos de revisión que se detallan a continuación con el propósito de verificar el pago efectuado por la Compañía por concepto de aportes a los sistemas de salud, pensiones y riesgos laborales y a las cajas de compensación familiar, Instituto Colombiano de Bienestar Familiar (ICBF) y Servicio Nacional de Aprendizaje (SENA), durante el semestre comprendido entre el mes de diciembre de 2022 y el mes de mayo de 2023. El pago de dichos aportes es responsabilidad de la Administración de la Compañía como parte de su gestión. Mi responsabilidad, de acuerdo con lo establecido en la reglamentación colombiana, es emitir un informe sobre el cumplimiento de tales obligaciones.

Los procedimientos de revisión realizados fueron los siguientes:

1. Indagación con el personal del área responsable, en relación con los procedimientos utilizados para la identificación y pago de los aportes a los sistemas de salud, pensiones y riesgos laborales y a las cajas de compensación familiar, Instituto Colombiano de Bienestar Familiar (ICBF) y Servicio Nacional de Aprendizaje (SENA).
2. Obtención del listado de liquidación de aportes a los sistemas de salud, pensiones y riesgos laborales y a las cajas de compensación familiar, Instituto Colombiano de Bienestar Familiar (ICBF) y Servicio Nacional de Aprendizaje (SENA), preparado por la Compañía para el semestre comprendido entre el mes de diciembre 2022 y el mes de mayo de 2023.
3. Comparación del listado obtenido según se menciona en el numeral anterior, con los documentos soporte de los respectivos pagos efectuados por la Compañía.

Con base en el resultado de los procedimientos enumerados anteriormente, informo que, durante el semestre comprendido entre el mes de diciembre 2022 y el mes de mayo de 2023, la Compañía efectuó el pago de los aportes de sus empleados a los sistemas de salud, pensiones y riesgos laborales y a las cajas de compensación familiar, Instituto Colombiano de Bienestar Familiar (ICBF) y Servicio Nacional de Aprendizaje (SENA).

Este informe se expide por solicitud de la Administración de la Compañía, para ser entregado dentro de sus procesos de licitación y legalización de contratos con terceros, y no debe ser utilizado para propósitos diferentes, ni distribuido a otros terceros.

Mari Sol Saavedra Páez
Revisora Fiscal
Tarjeta Profesional No. 82558-T

PwC Contadores y Auditores S.A.S., Calle 7 Sur No. 42-70, Torre 2, Piso 11, Edificio Forum, Medellín, Colombia.
Tel: (57- 604) 6040606, www.pwc.com/co

INPEC

INFORME PARCIAL DE SUPERVISIÓN

DEPENDENCIA: PARALELA



Información de la Planilla Pagada

Nit de comercio Operador de Información 900089104-5
 Razón Social del Operador de Información ARUS (antes Enlace Operativo)
 Descripción Pago de SuAporte
 Fecha 2023-05-02, 03:32:02 PM
 Periodo de Cotización Otros Riesgos abril de 2023
 Periodo de Cotización Para Salud mayo de 2023
 Empresa LA RECETTA SOLUCIONES GASTRONOMICAS SA
 NIT NI 900213759
 Código Sucursal (Nombre) ()
 Referencia de Pago/ Número Planilla 62965693
 Tipo de Planilla E
 Número Transacción Bancaria/ CUS 2057066457
 Banco (1007) - BANCOLOMBIA
 Valor \$ 238.447.700
 Estado de la Transacción Aprobada
 Dirección IP de Origen 10.0.19.58

| Nit | Código | Administradora | Número Afiliados | Valor sin Mora | Total Intereses Norm |
|------------|--------|--------------------------------------------------------------------|------------------|----------------|----------------------|
| N800224808 | 230301 | PORVENIR | 77 | \$ 36.854.700 | \$ 0 |
| N800229739 | 230201 | PROTECCION FONDO DE PENSIONES OBLIGATORIAS | 105 | \$ 57.075.500 | \$ 0 |
| N900336004 | 25-14 | COLPENSIONES | 33 | \$ 33.486.400 | \$ 0 |
| N800227840 | 231001 | COLFONDOS | 21 | \$ 8.676.700 | \$ 0 |
| N800253055 | 230901 | FONDO DE PENSIONES OBLIGATORIAS SKANDIA | 5 | \$ 8.157.200 | \$ 0 |
| N900156284 | EPS037 | NUEVA EMPRESA PROMOTORA DE SALUD NUEVA EPS S.A. | 8 | \$ 1.158.400 | \$ 0 |
| N800251440 | EPS005 | ENTIDAD PROMOTORA DE SALUD SANITAS S.A. | 57 | \$ 17.420.100 | \$ 0 |
| N830003564 | EPS017 | ENTIDAD PROMOTORA DE SALUD FAMILISANAR LIMITADA CAFAM-COLSUBSIDIO | 19 | \$ 2.095.300 | \$ 0 |
| N901021565 | ESSC18 | CMRC RECAUDO FOSYGA-EMSSANAR E.S.S | 1 | \$ 45.500 | \$ 0 |
| N830113831 | EPS001 | ALIANSA SALUD EPS S.A. (antes COLMEDICA) | 1 | \$ 214.600 | \$ 0 |
| N890303093 | EPS012 | COMFENALCO VALLE E.P.S. | 9 | \$ 773.100 | \$ 0 |
| N800130907 | EPS002 | SALUD TOTAL S.A. ENTIDAD PROMOTORA DE SALUD | 34 | \$ 5.877.300 | \$ 0 |
| N900226715 | ESSC24 | EPS-S COOSALUD MOVILIDAD | 2 | \$ 236.500 | \$ 0 |
| N900156264 | EPS041 | CMRC.RECA.FOSYGA-NUEVAEPS R MOVILIDAD | 1 | \$ 82.200 | \$ 0 |
| N800088702 | EPS010 | EPS SURA | 94 | \$ 14.477.900 | \$ 0 |
| N860066942 | EPS008 | COMPENSAR ENTIDAD PROMOTORA DE SALUD | 25 | \$ 4.226.900 | \$ 0 |
| N890903790 | 14-11 | ARL SURA | 251 | \$ 6.273.900 | \$ 0 |
| N890480023 | CCF08 | CAJA DE COMPENSACION FAMILIAR DE FENALCO - ANDI COMFENALCO | 3 | \$ 470.200 | \$ 0 |
| N890101994 | CCF07 | CAJA DE COMPENSACION FAMILIAR COMFAMILIAR DEL ATLANTICO | 24 | \$ 2.444.000 | \$ 0 |
| N890200106 | CCF39 | CAJA SANTANDEREANA DE SUBSIDIO FAMILIAR CAJASAN | 10 | \$ 1.217.500 | \$ 0 |
| N891080005 | CCF16 | CAJA DE COMPENSACION FAMILIAR DE CORDOBA COMFACOR | 1 | \$ 149.100 | \$ 0 |
| N890900841 | CCF04 | CAJA DE COMPENSACION FAMILIAR DE ANTIOQUIA COMFAMA | 44 | \$ 5.310.800 | \$ 0 |
| N892399989 | CCF15 | COMFACESAR | 1 | \$ 86.700 | \$ 0 |
| N890500516 | CCF37 | CAJA DE COMPENSACION FAMILIAR DEL NORTE DE SANTANDER COMFANORTE | 1 | \$ 101.800 | \$ 0 |
| N891500182 | CCF14 | CAJA DE COMPENSACION FAMILIAR DEL CAUCA - COMFACAUCA | 1 | \$ 74.000 | \$ 0 |
| N890303208 | CCF57 | COMFANDI | 24 | \$ 2.930.700 | \$ 0 |
| N892000146 | CCF34 | CAJA DE COMPENSACION FAMILIAR REGIONAL DEL META COFREM | 1 | \$ 91.500 | \$ 0 |
| N891780093 | CCF33 | CAJA DE COMPENSACION FAMILIAR DEL MAGDALENA | 2 | \$ 271.000 | \$ 0 |
| N891480000 | CCF44 | CAJA DE COMPENSACION FAMILIAR DE RISARALDA - COMFAMILIAR RISARALDA | 7 | \$ 1.011.300 | \$ 0 |
| N890806490 | CCF11 | CAJA DE COMPENSACION FAMILIAR DE CALDAS | 2 | \$ 223.900 | \$ 0 |
| N890000351 | CCF43 | CAJA DE COMPENSACION FAMILIAR DE FENALCO COMFENALCO QUINDIO | 1 | \$ 91.300 | \$ 0 |
| N891180006 | CCF32 | CAJA DE COMPENSACION FAMILIAR DEL HUILA - COMFAMILIAR | 1 | \$ 85.700 | \$ 0 |
| N891800213 | CCF10 | CAJA DE COMPENSACION FAMILIAR DE BOYACA - COMFABOY | 1 | \$ 88.600 | \$ 0 |
| N860013570 | CCF21 | CAJA DE COMPENSACION FAMILIAR CAFAM | 110 | \$ 19.116.900 | \$ 0 |
| N892400320 | CCF64 | CAJA DE COMPENSACION FAMILIAR CAJASAI | 1 | \$ 117.100 | \$ 0 |
| N896700148 | CCF50 | CAJA DE COMPENSACION FAMILIAR DE FENALCO DEL TOLIMA - COMFENALCO | 6 | \$ 1.140.400 | \$ 0 |

| Nit | Código | Administradora | Número Afiliados | Valor sin Mora | Total Intereses Mora |
|-----------------------|--------|--------------------------------------------|------------------|----------------|----------------------|
| N899999034 | PASENA | SENA | 7 | \$ 2.517.500 | \$ 0 |
| N899999239 | PAICBE | INSTITUTO COLOMBIANO DE BIENESTAR FAMILIAR | 7 | \$ 3.776.100 | \$ 0 |
| SubTotales: | | | | \$ 238.447.700 | \$ 0 |
| Total a Pagar: | | | | | \$ 238.447.700 |