	ALCALDIA MUNICIPAL DE SOACHA	Código:	GC-00-F07	
		Versión:	2	
	FORMATO PLANILLA CONTROL DE DOCUMENTOS MODALIDAD DE CONTRATACIÓN -ORDEN DE COMPRA (ACUERDO MARCO DE PRECIOS)	Fecha de Aprobación		
		DD	MM	AA
		16	02	17

N°	DOCUMENTOS MÍNIMOS	APLICA	VERIFICADO POR LA ENTIDAD	N° DE FOLIO
1	Plan Anual de Adquisiciones - PAA	✓		1
2	Certificación Banco de Proyectos	✓		2-8
3	Estudio de Necesidad y Presupuesto Oficial Banco de Proyectos	N/A		
4	Solicitud de Certificado de Disponibilidad Presupuestal (CDP)	✓		9-20
5	Certificado de Disponibilidad Presupuestal (CDP)	✓		21-32
6	Estudios Y documentos Previos	✓		33-39
7	Copia del Acuerdo Marco de Precios	N/A		—
8	Cotizaciones	✓		40
9	Orden de Compra	✓		41-42
10	Certificado de Registro Presupuestal (CRP)	✓		43 - 68
11	Designación de Supervisión	✓		69
12	Acta de Inicio	-		-
13	Informes de Ejecución contractual	-		-
14	Informes de supervisión y/o interventoría	-		-
15	Pagos	✓		70 - 134
16	Modificación			
17	Acta de Liquidación			

Gestión Documental	
Revisó	
Folios De Esta Carpeta	
Fecha de Revisión	

Terminado

Con el fin de proceder a completar las columnas: Código UNSPSC, Duración del contrato (intervalo: días, meses, años), Modalidad de selección, Fuente de los recursos, ¿Se requieren vigencias futuras?, Estado de solicitud de vigencias futuras; vea la "Hoja de soporte" para saber cuáles son los códigos que aplican a cada columna.

Código UNSPSC (cada código separado por ;)	Descripción	Fecha estimada de inicio de proceso de selección (mes)	Fecha estimada de presentación de ofertas (mes)	Duración del contrato (número)	Duración del contrato (intervalo: días, meses, años)	Modalidad de selección	Fuente de los recursos	Valor total estimado	Valor estimado en la vigencia actual	¿Se requieren vigencias futuras?	Estado de solicitud de vigencias futuras	Unidad de contratación (referencia)	Ubicación	Nombre del responsable	Teléfono del responsable	Correo electrónico del responsable
25101500	ADQUISICION DE VEHICULOS NUEVOS PARA EL SERVICIO DEL MUNICIPIO DE SOACHA, DE CONFORMIDAD CON LAS ESPECIFICACIONES TECNICAS	4	4	5	1	CCE-99	0	500.000.000 COP	500.000.000 COP	0	0	SECRETARÍA GENERAL	CO-CUN-25754	DARLIN LENIS ESPITIA	7305550	secgeneral@alcaldiasoacha.gov.co
25101500	ADQUISICION DE VEHICULOS NUEVOS PARA EL SERVICIO DEL MUNICIPIO DE SOACHA, DE CONFORMIDAD CON LAS ESPECIFICACIONES TECNICAS	4	4	2	1	CCE-06	0	280.000.000 COP	280.000.000 COP	0	0	SECRETARIA DE MOVILIDAD	CO-CUN-25754	LUZ ANGELICA HURTADO DUARTE	8400223	secmovilidad@alcaldiasoacha.gov.co
25101800	ADQUISICION DE VEHICULO NUEVO PARA EL SERVICIO MUNICIPAL DE LA ALCALDÍA DE SOACHA DE FORMIDAD A LAS ESPECIFICACIONES TÉCNICAS	4	4	6	1	CCE-99	0	20.000.000 COP	20.000.000 COP	0	0	SECRETARIA DE PLANEACION	CO-CUN-25754	Luz Marina Galindo	7305500	secplaneacion@alcaldiasoacha.gov.co
25101800	ADQUISICION DE VEHICULO NUEVO PARA EL SERVICIO MUNICIPAL DE LA ALCALDÍA DE SOACHA DE FORMIDAD A LAS ESPECIFICACIONES TÉCNICAS	4	4	6	1	CCE-99	0	20.000.000 COP	20.000.000 COP	0	0	SECRETARIA DE PLANEACION	CO-CUN-25754	Luz Marina Galindo	7305500	secplaneacion@alcaldiasoacha.gov.co
25101500	ADQUISICION DE VEHICULOS ESCOLTAS DE MAQUINARIA PESADA Y TRANSPORTE DE HERRAMIENTAS Y EQUIPOS EN EL MUNICIPIO DE SOACHA CUNDINAMARCA	4	4	2	1	CCE-99	0	600.000.000 COP	600.000.000 COP	0	0	SECRETARIA DE INFRAESTRUCTURA, V	CO-CUN-25754	JOHN MARIO VARGAS RUIZ	7305500	jvargas@alcaldiasoacha.gov.co
25101800	ADQUISICION DE VEHICULO NUEVO PARA EL SERVICIO MUNICIPAL DE LA ALCALDÍA DE SOACHA DE FORMIDAD A LAS ESPECIFICACIONES TÉCNICAS	5	5	6	1	CCE-10	0	20.000.000 COP	20.000.000 COP	0	0	SECRETARIA DE PLANEACION	CO-CUN-25754	Luz Marina Galindo	7305500	secplaneacion@alcaldiasoacha.gov.co
25101800	ADQUISICION DE VEHICULO NUEVO PARA EL SERVICIO MUNICIPAL DE LA ALCALDÍA DE SOACHA DE FORMIDAD A LAS ESPECIFICACIONES TÉCNICAS	4	4	6	1	CCE-99	4	120.000.000 COP	120.000.000 COP	0	0	SECRETARIA DE PLANEACION	CO-CUN-25754	Luz Marina Galindo	7305500	secplaneacion@alcaldiasoacha.gov.co
25101500	ADQUISICION DE VEHICULOS NUEVOS PARA EL SERVICIO DEL MUNICIPIO DE SOACHA, DE CONFORMIDAD CON LAS ESPECIFICACIONES TECNICAS	4	4	5	1	CCE-99	0	260.000.000 COP	260.000.000 COP	0	0	SECRETARÍA DE SALUD	CO-CUN-25754	JHON GONZALEZ OSORIO	7306060	secsalud@alcaldiasoacha.gov.co
25101500	ADQUISICION DE VEHICULOS NUEVOS PARA EL SERVICIO DEL MUNICIPIO DE SOACHA, DE CONFORMIDAD CON LAS ESPECIFICACIONES TECNICAS	4	4	1	1	CCE-99	0	140.000.000 COP	140.000.000 COP	0	0	SEC EDUCACIÓN	CO-CUN-25754	GLORIA ALVAREZ TOVAR	7305580	seceducacion@alcaldiasoacha.gov.co
23153400,25101900,25172600,25174400	ADQUISICION DE VEHICULOS NUEVOS PARA EL SERVICIO DEL MUNICIPIO DE SOACHA, DE CONFORMIDAD CON LAS ESPECIFICACIONES TECNICAS	5	5	8	1	CCE-99	0	280.000.000 COP	280.000.000 COP	0	0	SECDESARROLLO	CO-CUN-25754	Hernán Castellanos Ramírez	8400331	secdesarrollosocial@alcaldiasoacha.gov.co
25101800	ADQUISICION DE VEHICULO NUEVO PARA EL SERVICIO MUNICIPAL DE LA ALCALDÍA DE SOACHA DE FORMIDAD A LAS ESPECIFICACIONES TÉCNICAS	4	4	5	1	CCE-99	0	120.000.000 COP	120.000.000 COP	0	0	SECRETARIA DE PLANEACION	CO-CUN-25754	Luz Marina Galindo	7305500	secplaneacion@alcaldiasoacha.gov.co

	ALCALDÍA MUNICIPAL DE SOACHA	CÓDIGO	ES-01-F13	
		VERSIÓN	2	
	FORMATO CERTIFICACIÓN ACTUALIZACIÓN PROYECTO DE INVERSIÓN	FECHA DE APROBACIÓN		
		DD	MM	AA
		26	07	16

BANCO MUNICIPAL DE PROGRAMAS Y PROYECTOS DE INVERSIÓN PÚBLICA

CERTIFICACIÓN DE ACTUALIZACIÓN DE PROYECTO.

La Directora de Desarrollo Económico del Municipio de Soacha, certifica previa viabilidad expedida por la Secretaria de Planeación y Ordenamiento Territotial , que el proyecto:

BMP2021257540007:"CONSERVACIÓN DINÁMICA Y DIFUSIÓN DE LA INFORMACIÓN CATASTRAL SOACHA".

Articulación con el Plan de Desarrollo Soacha Avanza

Eje: INSTITUCIONAL

Programa: PLANEACIÓN PARA EL DESARROLLO

Subprograma CIUDAD ORDENADA Y EN CRECIMIENTO CON INTEGRACIÓN REGIONAL.

Plazo de Ejecucion: 2021-2023

Fuentes de financiamiento: Municipal
Entidad: Alcaldía Municipal de Soacha
Estado de la Gestion: No aplica

Presupuesto por año: 2021-2023

Entidad	FUT	EJECUTADO 2020	ACTUALIZADO 2021	PROGRAMADO 2022	PROGRAMADO 2023
Alcaldía de Soacha	A 17.8 - 38	$0	$1.763.520.000	$1.020.427.200	$1.580.495.173

Se encuentra actualizado en el BANCO MUNICIPAL DE PROYECTOS DE INVERSIÓN por un valor total de:
$4.364.442.373

En Soacha, Cundinamarca a los seis (06) días del mes de Mayo de Dos mil veintiuno (2021).

SANDRA MILENA GÓMEZ PACHECO .
Directora de Desarrollo Económico
Secretaria de Planeación y Ordenamiento Territorial

Proyectó
Sindy Catherine Alape Lozano
Profesional II
Banco de Proyectos Planeación
Dirección de Desarrollo Económico

	ALCALDÍA MUNICIPAL DE SOACHA	CÓDIGO	ES-01-F13
		VERSIÓN	2
	FORMATO CERTIFICACIÓN ACTUALIZACIÓN PROYECTO DE INVERSIÓN	FECHA DE APROBACIÓN	
		DD / MM / AA	26 / 07 / 16

BANCO MUNICIPAL DE PROGRAMAS Y PROYECTOS DE INVERSIÓN PÚBLICA

CERTIFICACIÓN DE ACTUALIZACIÓN DE PROYECTO.

La Directora de Desarrollo Económico del Municipio de Soacha, certifica previa viabilidad expedida por la Secretaria de Planeación y Ordenamiento Territorial, que el proyecto:

BMP 2020257540052: "FORTALECIMIENTO A LAS ACCIONES DE MONITOREO SEGUIMIENTO A LOS PROCESOS DE CONOCIMIENTO, REDUCCIÓN DEL RIESGO Y MANEJO DE DESASTRES EN EL MUNICIPIO DE SOACHA"

Articulación con el Plan de Desarrollo Soacha Avanza

Eje: INSTITUCIONAL

Programa: PLANEACIÓN PARA EL DESARROLLO

Subprograma CIUDAD ORDENADA Y EN CRECIMIENTO CON INTEGRACIÓN REGIONAL

Plazo de Ejecución: 2020-2023

Fuentes de financiamiento: Municipal
Entidad: Alcaldía Municipal de Soacha
Estado de la Gestión: No aplica

Presupuesto por año: 2020-2023

Entidad	FUT	2020	2021	2022	2023
Alcaldía de Soacha	0105-A.12.5.1 0115-A.12.5.3	$ 108.433.333	$ 715.280.000	$ 485.367.850	$ 441.933.644

Se encuentra actualizado en el BANCO MUNICIPAL DE PROYECTOS DE INVERSIÓN por un valor total de:
$1.751.014.827

En Soacha, Cundinamarca, a los siete (07) días del mes de Mayo de Dos mil veintiuno (2021).

LUZ MARINA GALINDO CARO
Secretaria de Planeación y Ordenamiento Territorial
Secretaria de Planeación y Ordenamiento Territorial

Proyectó: Mª Paula Rincón
MARIA PAULA RINCON PARRAGA
Profesional I
Banco de Proyectos Planeación
Dirección de Desarrollo Económico

	ALCALDÍA MUNICIPAL DE SOACHA	CÓDIGO	ES-01-F13
		VERSIÓN	2
	FORMATO CERTIFICACIÓN ACTUALIZACIÓN PROYECTO DE INVERSIÓN	FECHA DE APROBACIÓN	
		DD / MM / AA	26 / 07 / 16

BANCO MUNICIPAL DE PROGRAMAS Y PROYECTOS DE INVERSIÓN PÚBLICA

CERTIFICACIÓN DE ACTUALIZACIÓN DE PROYECTO.

La Directora de Desarrollo Económico del Municipio de Soacha, certifica previa viabilidad de actualización expedida por la Secretaria de Movilidad, que el proyecto:

BMP2020257540073: "GENERACION DE ESTRATEGIAS PARA DISMINUIR LA ACCIDENTALIDAD EN EL MUNCIPÍO DE SOACHA".

Articulación con el Plan de Desarrollo Soacha Avanza

Eje: EL CAMBIO AVANZA CON MOVILIDAD SOSTENIBLE

Programa: COMPROMISO CIUDADANO PARA LA CIRCULACION INTELIGENTE

Subprograma COMPROMISO CIUDADANO PARA LA CIRCULACION INTELIGENTE

Plazo de Ejecución: -

Fuentes de financiamiento: Municipal
Entidad: Alcaldía Municipal de Soacha
Estado de la Gestión: No aplica

Presupuesto por año: 2020

Entidad	FUT	2020	2021	2022	2023
Alcaldía de Soacha	A.9.16	$461.974.454	$1.880.700.000	$215.000.000	$215.000.000

Se encuentra actualizado en el BANCO MUNICIPAL DE PROYECTOS DE INVERSIÓN por un valor total de:
$2.772.674.454

En Soacha, Cundinamarca, a los dos (2) días del mes de Febrero de Dos mil veintiuno (2021).

SANDRA MILENA GOMEZ PACHECO
Directora de Desarrollo Económico
Secretaria de Planeación y Ordenamiento Territorial

Proyectó
CARLOS BEJARANO VASQUEZ
Profesional Universitario II
Banco de Proyectos Planeación
Direccion de Desarrollo Economico

	ALCALDÍA MUNICIPAL DE SOACHA	CÓDIGO	ES-01-F13
		VERSIÓN	2
	FORMATO CERTIFICACIÓN ACTUALIZACIÓN PROYECTO DE INVERSIÓN	FECHA DE APROBACIÓN	
		DD / MM / AA	26 / 07 / 16

BANCO MUNICIPAL DE PROGRAMAS Y PROYECTOS DE INVERSIÓN PÚBLICA

CERTIFICACIÓN DE ACTUALIZACIÓN DE PROYECTO.

La Directora de Desarrollo Económico del Municipio de Soacha, certifica previa viabilidad expedida por el Secretario de Desarrollo Soacial y Participación Comunitaria, que el proyecto:

BMP2020257540111:"IMPLEMENTACIÓN DEL CENTRO DE BIENESTAR MÓVIL EN BENEFICIO DE LA POBLACIÓN INFANTIL Y SUS FAMILIAS DEL MUNICIPIO DE SOACHA".

Articulación con el Plan de Desarrollo Soacha Avanza

Eje: SOCIAL Y COMPETITIVIDAD

Programa: AVANZANDO TODOS CON LAS MISMAS OPORTUNIDADES

Subprograma NIÑOS, NIÑAS Y ADOLECENTES AVANZAN EN LA GARANTIA DE SUS DERECHOS

Plazo de Ejecución: 2020-2023

Fuentes de financiamiento: Municipal

Entidad: Alcaldía Municipal de Soacha

Estado de la Gestión: No aplica

Presupuesto por año: 2020-2023

Entidad	FUT	EJECUTADO 2020	ACTUALIZADO 2021	PROGRAMADO 2022	PROGRAMADO 2023
Alcaldía de Soacha	A.14.1.5 A.14.2.3 A.14.2.3	$0	$1.330.000.000	$61.600.000	$69.080.000

Se encuentra actualizado en el BANCO MUNICIPAL DE PROYECTOS DE INVERSIÓN por un valor total de:
$1.460.680.000

En Soacha. Cundinamarca a los diecinueve (19) días del mes de Abril de Dos mil veintiuno (2021).

SANDRA MILENA GÓMEZ PACHECO
Directora de Desarrollo Económico
Secretaría de Planeación y Ordenamiento Territorial

Proyectó
Sindy Catherine Alape Lozano
Profesional Contratista Cto 226/2021
Banco de Proyectos Planeación
Dirección de Desarrollo Económico

Escaneado con CamScanner

	ALCALDÍA MUNICIPAL DE SOACHA	CÓDIGO	ES-01-F13	
		VERSIÓN	2	
	FORMATO CERTIFICACIÓN ACTUALIZACIÓN PROYECTO DE INVERSIÓN	FECHA DE APROBACIÓN		
		DD	MM	AA
		26	07	16

BANCO MUNICIPAL DE PROGRAMAS Y PROYECTOS DE INVERSIÓN PÚBLICA

CERTIFICACIÓN DE ACTUALIZACIÓN DE PROYECTO.

La Directora de Desarrollo Económico del Municipio de Soacha, certifica previa viabilidad de actualización expedida por el Secretario Infraestructura, Valorización y Servicios Publicos, que el proyecto

BMP2021257540025: "ADQUISICION DE ELEMENTOS TÉCNICOS Y OPERATIVOS PARA APOYO DEL MANTENIMIENTO VIAL REALIZADO POR LA SECRETARIA DE INFRAESTRUCTURA, VALORIZACIÓN Y SERVICIOS PÚBLICOS DE SOACHA CUNDINAMARCA".

Articulación con el Plan de Desarrollo Soacha Avanza

Eje: MOVILIDAD Y TRANSPORTE

Programa: MALLA VIAL EFICIENTE

Subprograma CONSTRUCCION Y MANTENIMIENTO MALLA VIAL

Plazo de Ejecución: 2021-2023

Fuentes de financiamiento: Municipal
Entidad: Alcaldía Municipal de Soacha
Estado de la Gestión: No aplica

Presupuesto por año: 2020-2023

Entidad	FUT	EJECUTADO 2020	ACTUALIZADO 2021	PROGRAMADO 2022	PROGRAMADO 2023
Alcaldia de Soacha	A.9	$0	$2.207.841.933	$1.073.774.000	$1.126.562.321

Se encuentra actualizado en el BANCO MUNICIPAL DE PROYECTOS DE INVERSIÓN por un valor total de:
$4.408.198.254

En Soacha, Cundinamarca a los veintinueve (29) días del mes de Marzo de Dos mil veintiuno (2021).

SANDRA MILENA GÓMEZ PACHECO
Directora de Desarrollo Económico
Secretaría de Planeación y Ordenamiento Territorial

Proyectó
CARLOS BEJARANO
Profesional II
Banco de Proyectos Municipales
Dirección de Desarrollo Económico

	ALCALDÍA MUNICIPAL DE SOACHA	CÓDIGO	ES-01-F13
		VERSIÓN	2
	FORMATO CERTIFICACIÓN ACTUALIZACIÓN PROYECTO DE INVERSIÓN	FECHA DE APROBACIÓN	
		DD / MM / AA	26 / 07 / 16

BANCO MUNICIPAL DE PROGRAMAS Y PROYECTOS DE INVERSIÓN PÚBLICA

CERTIFICACIÓN DE ACTUALIZACIÓN DE PROYECTO.

La Directora de Desarrollo Económico del Municipio de Soacha, certifica previa viabilidad expedida por la Secretaria de Educación Y Cultura , que el proyecto:

BMP2020257540015:"FORTALECIMIENTO INSTITUCIONAL DE LA SECRETARIA DE EDUCACIÓN DE SOACHA".

Articulación con el Plan de Desarrollo Soacha Avanza

Eje: EDUCACIÓN DE CALIDAD PARA AVANZAR HACIA UN FUTURO MEJOR

Programa: EDUCACIÓN CON COBERTURA, PERMANENCIA Y CALIDAD

Subprograma COBERTURA, ACCESO Y PERMANENCIA EN EL SISTEMA EDUCATIVO POR UNA SOACHA MEJOR

Plazo de Ejecución: 2020-2023

Fuentes de financiamiento: Municipal
Entidad: Alcaldía Municipal de Soacha
Estado de la Gestión: No aplica

Presupuesto por año: 2020-2023

Entidad	FUT	EJECUTADO 2020	ACTUALIZADO 2021	PROGRAMADO 2022	PROGRAMADO 2023
Alcaldía de Soacha	A.1.4 A.1.7	$1.917.383.040	$5.936.275.088	$4.529.151.105	$4.791.743.073

Se encuentra actualizado en el BANCO MUNICIPAL DE PROYECTOS DE INVERSIÓN por un valor total de:
$17.174.552.306

En Soacha, Cundinamarca a los seis (06) días del mes de Mayo de Dos mil veintiuno (2021).

SANDRA MILENA GÓMEZ PACHECO
Directora de Desarrollo Económico
Secretaria de Planeación y Ordenamiento Territorial

Proyectó
Sindy catherine Alape Lozano
Profesional II
Banco de Proyectos Planeación
Dirección de Desarrollo Económico

	ALCALDÍA MUNICIPAL DE SOACHA	CODIGO	ES-01-F13
		VERSIÓN	2
	FORMATO CERTIFICACIÓN ACTUALIZACIÓN PROYECTO DE INVERSIÓN	FECHA DE APROBACIÓN	
		DD	MM AA
		28	07 16

BANCO MUNICIPAL DE PROGRAMAS Y PROYECTOS DE INVERSIÓN PÚBLICA

CERTIFICACIÓN DE ACTUALIZACIÓN DE PROYECTO.

La Directora de Desarrollo Económico del Municipio de Soacha, certifica previa viabilidad expedida por el Secretario de Salud, que el proyecto:

BMP2020257540067:"FORTALECIMIENTO INSTITUCIONAL DE LA SECRETARIA DE SALUD 2020-2023 EN EL MUNICIPIO DE SOACHA, CUNDINAMARCA, CENTRO ORIENTE".

Articulación con el Plan de Desarrollo Soacha Avanza

Eje: SOCIAL Y COMPETITIVIDAD

Programa: SOACHA AVANZA SALUD Y BIENESTAR PARA TODOS

Subprograma SOACHA AVANZA SALUD Y BIENESTAR PARA TODOS

Plazo de Ejecución: 2020-2023

Fuentes de financiamiento: Municipal
Entidad: Alcaldía Municipal de Soacha
Estado de la Gestión: No aplica

Presupuesto por año: 2020-2023

Entidad	FUT	EJECUTADO 2020	ACTUALIZADO 2021	PROGRAMADO 2022	PROGRAMADO 2023
Alcaldía de Soacha	A.2.4.16.-17 A.2.4.16.-1721 A.2.4.16.-480 A.2.4.16.-5011 A.2.4.16.-5021	$275.526.249	$2.409.773.100	$1.655.835.953	$1.713.790.211

Se encuentra actualizado en el BANCO MUNICIPAL DE PROYECTOS DE INVERSIÓN por un valor total de:
$6.054.925.513

En Soacha, Cundinamarca a los dieciseis (16) días del mes de Abril de Dos mil veintiuno (2021).

SANDRA MILENA GÓMEZ PACHECO
Directora de Desarrollo Económico
Secretaría de Planeación y Ordenamiento Territorial

Proyectó
Sindy Catherine Alape Lozano
Profesional Contratista Cto 236/2021
Banco de Proyectos Planeación
Dirección de Desarrollo Económico

ALCALDIA MUNICIPAL DE SOACHA
SECRETARÍA DE HACIENDA
SOLICITUD DE CERTIFICADO DE DISPONIBILIDAD PRESUPUESTAL

ALCALDIA MUNICIPAL DE SOACHA
DIRECCION DE PRESUPUESTO
RECIBIDO
Fecha: 23 MAR 2021 Hora:
Firma:

NUMERO:	BMP 07-29	FECHA:	23-mar-21

DEPENDENCIA SOLICITANTE:

SECRETARIA DE PLANEACIÓN Y ORDENAMIENTO TERRITORIAL

IDENTIFICACION DEL GASTO

Funcionamiento	X
Inversion	
Servicio de la deuda	

BANCO MUNICIPAL DE PROYECTOS DE INVERSION

Codigo	Nombre
BMP2021257540007	CONSERVACIÓN DINÁMICA Y DIFUSIÓN DE LA INFORMACIÓN CATASTRAL SOACHA
Fecha Actualización	
5/02/2020	

IMPUTACION PRESUPUESTAL

CODIGO	NOMBRE RUBRO	RECURSO	VALOR
0106 - A.17.8. - 17	ACTUALIZACION CATASTRAL	ORDINARIO	$ 120.000.000
TOTAL DISPONIBILIDAD			$ 120.000.000

VALOR EN LETRAS:	CIENTO VEINTE MILLONES PESOS M/CTE

OBJETO DEL CDP

ADQUISICIÓN DE VEHÍCULO NUEVO PARA EL SERVICIO MUNICIPAL DE LA ALCALDÍA DE SOACHA DE FORMIDAD A LAS ESPECIFICACIONES TÉCNICAS

LUZ MARINA GALINDO CARO

SECRETARIA DE PLANEACIÓN Y ORDENAMIENTO TERRITORIAL

ESPACIO EXCLUSIVO PARA LA DIRECCION DE PRESUPUESTO

ESTADO DE LA SOLICITUD

	APROBADA
	NO APROBADA

CAUSAL DE DEVOLUCION

CODIGO	DESCRIPCION

INFORMACION DEL CDP

FECHA	
NUMERO	

CONSTANCIA DE ENTREGA

DEVOLUCION	CDP

DIRECCION DE PRESUPUESTO

10

ALCALDIA MUNICIPAL DE SOACHA
SECRETARÍA DE HACIENDA
SOLICITUD DE CERTIFICADO DE DISPONIBILIDAD PRESUPUESTAL

ALCALDIA MUNICIPAL DE SOACHA
DIRECCIÓN DE PRESUPUESTO
RECIBIDO
Fecha: 10 MAY 2021 Hora:
Firma:

NUMERO:	BMP 07-34	FECHA:	10-may-21

DEPENDENCIA SOLICITANTE:

SECRETARIA DE PLANEACIÓN Y ORDENAMIENTO TERRITORIAL

IDENTIFICACION DEL GASTO

Funcionamiento	X
Inversion	
Servicio de la deuda	

BANCO MUNICIPAL DE PROYECTOS DE INVERSION

Codigo	Nombre
BMP2021257540007	CONSERVACIÓN DINÁMICA Y DIFUSIÓN DE LA INFORMACIÓN CATASTRAL SOACHA
Fecha Actualización	
6/05/2020	

IMPUTACION PRESUPUESTAL

CODIGO	NOMBRE RUBRO	RECURSO	VALOR
0106 - A.17.8. - 17	ACTUALIZACION CATASTRAL	ORDINARIO	$ 20.000.000
TOTAL DISPONIBILIDAD			$ 20.000.000

VALOR EN LETRAS: DOS MIL TRECIENTOS ONCE MILLONES DE PESOS M/CTE

OBJETO DEL CDP

ADQUISICIÓN DE VEHÍCULO NUEVO PARA EL SERVICIO MUNICIPAL DE LA ALCALDÍA DE SOACHA DE FORMIDAD A LAS ESPECIFICACIONES TÉCNICAS

LUZ MARINA GALINDO CARO

SECRETARIA DE PLANEACIÓN Y ORDENAMIENTO TERRITORIAL

ESPACIO EXCLUSIVO PARA LA DIRECCION DE PRESUPUESTO

ESTADO DE LA SOLICITUD

	APROBADA
	NO APROBADA

INFORMACION DEL CDP

FECHA	
NUMERO	

CAUSAL DE DEVOLUCION

CODIGO	DESCRIPCION

CONSTANCIA DE ENTREGA

DEVOLUCION	CDP

DIRECCION DE PRESUPUESTO

ALCALDIA MUNICIPAL DE SOACHA
SECRETARÍA DE HACIENDA
SOLICITUD DE CERTIFICADO DE DISPONIBILIDAD PRESUPUESTAL

ALCALDIA MUNICIPAL DE SOACHA
DIRECCION DE PRESUPUESTO
RECIBIDO

NUMERO:	BMP-52-10	FECHA:	10-mar-21

Fecha 10 MAR 2021
Firma

DEPENDENCIA SOLICITANTE:

SECRETARIA DE PLANEACIÓN Y ORDENAMIENTO TERRITORIAL

IDENTIFICACION DEL GASTO

Funcionamiento	
Inversion	X
Servicio de la deuda	

BANCO MUNICIPAL DE PROYECTOS DE INVERSION

Codigo	Nombre
BMP2020257540052	FORTALECIMIENTO EN LAS ACCIONES DE MONITOREO SEGUMIENTO A LOS PROCESOS DE CONOCIMIENTO,REDUCCION DEL RIESGO Y MANEJO DE DESASTRES EN EL MUNICIPIO DE SOACHA
Fecha Actualización	
26/02/2021	

IMPUTACION PRESUPUESTAL

CODIGO	NOMBRE RUBRO	RECURSO	VALOR
0115 - A.12.5.3. - 38	MONITOREO, EVALUACIÓN Y ZONIFICACIÓN DE RIESGO PARA FINES DE PLANIFICACIÓN	SGP GENERAL - LIBRE INVERSION	$ 120.000.000
TOTAL DISPONIBILIDAD			$ 120.000.000

VALOR EN LETRAS:	CIENTO VEINTE MILLONES PESOS M/CTE

OBJETO DEL CDP

ADQUISICIÓN DE VEHÍCULO NUEVO PARA EL SERVICIO MUNICIPAL DE LA ALCALDÍA DE SOACHA DE FORMIDAD A LAS ESPECIFICACIONES TÉCNICAS

LUZ MARINA GALINDO CARO

SECRETARIA DE PLANEACIÓN Y ORDENAMIENTO TERRITORIAL

ESPACIO EXCLUSIVO PARA LA DIRECCION DE PRESUPUESTO

ESTADO DE LA SOLICITUD

	APROBADA
	NO APROBADA

INFORMACION DEL CDP

FECHA	
NUMERO	

DIRECCION DE PRESUPUESTO

CAUSAL DE DEVOLUCION

CODIGO	DESCRIPCION

CONSTANCIA DE ENTREGA

DEVOLUCION	CDP

ALCALDIA MUNICIPAL DE SOACHA
SECRETARÍA DE HACIENDA
SOLICITUD DE CERTIFICADO DE DISPONIBILIDAD PRESUPUESTAL

ALCALDIA MUNICIPAL DE SOACHA
DIRECCIÓN DE PRESUPUESTO
RECIBIDO
21 MAY 2021
Fecha: Hora:
Firma:

NUMERO:	BMP-52-10	FECHA:	20-may-21

DEPENDENCIA SOLICITANTE:

SECRETARIA DE PLANEACIÓN Y ORDENAMIENTO TERRITORIAL

IDENTIFICACION DEL GASTO

Funcionamiento	
Inversion	X
Servicio de la deuda	

BANCO MUNICIPAL DE PROYECTOS DE INVERSION

Codigo	Nombre
BMP2020257540052	FORTALECIMIENTO EN LAS ACCIONES DE MONITOREO SEGUMIENTO A LOS PROCESOS DE CONOCIMIENTO,REDUCCION DEL RIESGO Y MANEJO DE DESASTRES EN EL MUNICIPIO DE SOACHA
Fecha Actualización	
7/05/2021	

IMPUTACION PRESUPUESTAL

CODIGO	NOMBRE RUBRO	RECURSO	VALOR
0115 - A.12.5.3. - 99	MONITOREO, EVALUACIÓN Y ZONIFICACIÓN DE RIESGO PARA FINES DE PLANIFICACIÓN	Sobretasa Bomberil Balance	$ 20.000.000
TOTAL DISPONIBILIDAD			$ 20.000.000

VALOR EN LETRAS:	VEINTE MILLONES PESOS M/CTE

OBJETO DEL CDP

ADQUISICION DE VEHICULO NUEVO PARA EL SERVICIO MUNICIPAL DE LA ALCALDÍA DE SOACHA DE FORMIDAD A LAS ESPECIFICACIONES TÉCNICAS

LUZ MARINA GALINDO CARO

SECRETARIA DE PLANEACIÓN Y ORDENAMIENTO TERRITORIAL

ESPACIO EXCLUSIVO PARA LA DIRECCION DE PRESUPUESTO

ESTADO DE LA SOLICITUD

	APROBADA
	NO APROBADA

CAUSAL DE DEVOLUCION

CODIGO	DESCRIPCION

INFORMACION DEL CDP

FECHA	
NUMERO	

CONSTANCIA DE ENTREGA

DEVOLUCION	CDP

DIRECCION DE PRESUPUESTO

Al contestar cite Radicado 202110000009773 Id: 115165
Folios: 2 Fecha: 2021-02-10 13:22:25
Anexos: 0
Remitente: DESPACHO SECRETARIA MOVILIDAD
Destinatario: DIRECCION PRESUPUESTO

ALCALDIA MUNICIPAL DE SOACHA
SECRETARÍA DE HACIENDA
SOLICITUD DE CERTIFICADO DE DISPONIBILIDAD PRESUPUESTAL
VIGENCIA FISCAL

NUMERO:	53	**FECHA:**	10/02/2021
DEPENDENCIA SOLICITANTE:			
SECRETARIA DE MOVILIDAD			

IDENTIFICACION DEL GASTO		**BANCO MUNICIPAL DE PROYECTOS DE INVERSION**	
		Código	Nombre
Funcionamiento		2020257540073	GENERACION DE ESTRATEGIAS PARA DISMINUIR LA ACCIDENTALIDAD EN EL MUNICIPIO DE SOACHA
Inversión	X	Fecha Actualización	
Servicio de la deuda		2 DE FEBRERO DE 2021	

IMPUTACION PRESUPUESTAL

CODIGO	NOMBRE RUBRO	RECURSO	VALOR
0112 - A.9.16. - 17	PLANES DE TRÁNSITO, EDUCACIÓN, DOTACIÓN DE EQUIPOS Y SEGURIDAD VIAL	ORDINARIO	$ 240.000.000

TOTAL DISPONIBILIDAD

VALOR EN LETRAS:	SON: (DOSCIENTOS CUARENTA MILLONES DE PESOS)

OBJETO DEL CDP

LUZ ANGELICA HURTADO DUARTE
SECRETARIA DE MOVILIDAD

Nombre y cargo del ordenador del gasto

ADQUISICION DE VEHICULOS NUEVOS PARA EL SERVICIO DEL MUNICIPIO DE SOACHA, DE CONFORMIDAD CON LAS ESPECIFICACIONES TÉCNICAS	

ESPACIO EXCLUSIVO PARA LA DIRECCION DE PRESUPUESTO

ESTADO DE LA SOLICITUD		**CAUSAL DE DEVOLUCION**	
		CODIGO	DESCRIPCION
	APROBADA		
	NO APROBADA		

INFORMACION DEL CDP		CONSTANCIA DE ENTREGA	
		DEVOLUCION	CDP
FECHA			
NUMERO			

_____

DIRECCION DE PRESUPUESTO

Al contestar cite Radicado 202110000011323 Id: 116611
Folios: 2 Fecha: 2021-02-16 17:59:19
Anexos: 0
Remitente: DESPACHO SECRETARIA MOVILIDAD
Destinatario: DIRECCION PRESUPUESTO

ALCALDIA MUNICIPAL DE SOACHA
SECRETARÍA DE HACIENDA
SOLICITUD DE CERTIFICADO DE DISPONIBILIDAD PRESUPUESTAL
VIGENCIA FISCAL

NUMERO:	54	**FECHA:**	12/02/2021
DEPENDENCIA SOLICITANTE:			
SECRETARIA DE MOVILIDAD			

IDENTIFICACION DEL GASTO		**BANCO MUNICIPAL DE PROYECTOS DE INVERSION**	
		Código	Nombre
Funcionamiento		2020257540073	GENERACION DE ESTRATEGIAS PARA DISMINUIR LA ACCIDENTALIDAD EN EL MUNICIPIO DE SOACHA
Inversión	X	Fecha Actualización	
Servicio de la deuda		2 DE FEBRERO DE 2021	

IMPUTACION PRESUPUESTAL

CODIGO	NOMBRE RUBRO	RECURSO	VALOR
0112 - A.9.16. - 17	PLANES DE TRÁNSITO, EDUCACIÓN, DOTACIÓN DE EQUIPOS Y SEGURIDAD VIAL	ORDINARIO	$ 20.000.000

TOTAL DISPONIBILIDAD

VALOR EN LETRAS: SON: (VEINTE MILLONES DE PESOS)

OBJETO DEL CDP

LUZ ANGELICA HURTADO DUARTE
SECRETARIA DE MOVILIDAD

Nombre y cargo del ordenador del gasto
Elaboró: Mariet De Avila - Profesional Financiera

ADQUISICION DE VEHICULOS NUEVOS PARA EL SERVICIO DEL MUNICIPIO DE SOACHA, DE CONFORMIDAD CON LAS ESPECIFICACIONES TÉCNICAS	

ESPACIO EXCLUSIVO PARA LA DIRECCION DE PRESUPUESTO

ESTADO DE LA SOLICITUD		**CAUSAL DE DEVOLUCION**	
		CODIGO	DESCRIPCION
	APROBADA		
	NO APROBADA		

INFORMACION DEL CDP		CONSTANCIA DE ENTREGA	
		DEVOLUCION	CDP
FECHA			
NUMERO			

_____

DIRECCION DE PRESUPUESTO

ALCALDIA MUNICIPAL DE SOACHA
SECRETARÍA DE HACIENDA
SOLICITUD DE CERTIFICADO DE DISPONIBILIDAD PRESUPUESTAL
VIGENCIA FISCAL 2019

ALCALDIA MUNICIPAL DE SOACHA
DIRECCION DE PRESUPUESTO
RECIBIDO
03 MAY

NUMERO:	313	FECHA:	30/04/2021

DEPENDENCIA SOLICITANTE:
SECRETARÍA DE MOVILIDAD

IDENTIFICACION DEL GASTO

Funcionamiento	
Inversion	X
Servicio de la deuda	

BANCO MUNICIPAL DE PROYECTOS DE INVERSION

Codigo	Nombre
2020257540073	GENERACION DE ESTRATEGIAS PARA DISMUNUIR LA ACCIDENTALIDAD EN EL MUNICIPIO DE SOACHA
Fecha Actualizacion	
19 DE ABRIL DE 2021	

IMPUTACION PRESUPUESTAL

CODIGO	NOMBRE RUBRO	RECURSO	VALOR
0112 - A.B.36 - 27	PLANES DE TRANSITO, EDUCACIÓN, DOTACIÓN DE EQUIPOS Y SEGURIDAD VIAL	ORDINARIO	20.000.000,00
TOTAL DISPONIBILIDAD			20.000.000,00

VALOR EN LETRAS: SON: (VEINTE MILLONES DE PESOS)

OBJETO DEL CDP

ADQUISICION DE VEHICULOS NUEVOS PARA EL SERVICIO DEL MUNICIPIO DE SOACHA, DE CONFORMIDAD CON LAS ESPECIFICACIONES TÉCNICAS

LUZ ANGELICA HURTADO DUARTE
ORDENADORA DEL GASTO

Elaboró: Mariet De Avila - Profesional Financiera

ESTADO DE LA SOLICITUD

X	APROBADA
	NO APROBADA

CAUSAL DE DEVOLUCION

CODIGO	DESCRIPCION

INFORMACION DEL CDP

FECHA	
NUMERO	

CONSTANCIA DE ENTREGA

DEVOLUCION	CDP

DIRECCION DE PRESUPUESTO

ALCALDIA MUNICIPAL DE SOACHA
SECRETARÍA DE HACIENDA
SOLICITUD DE CERTIFICADO DE DISPONIBILIDAD PRESUPUESTAL
VIGENCIA FISCAL 2021

NUMERO:		FECHA:	13 de abril de 2021

ALCALDIA MUNICIPAL DE SOACHA
DIRECCION DE PRESUPUESTO
15 ABR 2021
Fecha:
Firma:

DEPENDENCIA SOLICITANTE:

SECRETARÍA GENERAL

IDENTIFICACION DEL GASTO

Funcionamiento	X
Inversion	
Servicio de la deuda	

BANCO MUNICIPAL DE PROYECTOS DE INVERSION

Codigo	Nombre
Fecha Actualizacion	

IMPUTACION PRESUPUESTAL

CODIGO	NOMBRE RUBRO	RECURSO	VALOR
0104 - 1.2.1.3. - 17	COMPRA DE VEHICULOS	ORDINARIO	140.000.000,00
TOTAL DISPONIBILIDAD			**140.000.000,00**

VALOR EN LETRAS:	CIENTO CUARENTA MILLONES DE PESOS 00/100 M. N.

OBJETO DEL CDP

ADQUISICION DE VEHICULOS NUEVOS PARA EL SERVICIO DEL MUNICIPIO DE SOACHA, DE CONFORMIDAD CON LAS ESPECIFICACIONES TECNICAS

DARLIN LENIS ESPITIA
SECRETARIA GENERAL
Elaboró: Bibiana Beltran Prof. Univ. II / Sec General

ESPACIO EXCLUSIVO PARA LA DIRECCION DE PRESUPUESTO

ESTADO DE LA SOLICITUD

	APROBADA
	NO APROBADA

CAUSAL DE DEVOLUCION

CODIGO	DESCRIPCION

INFORMACION DEL CDP

FECHA	
NUMERO	

CONSTANCIA DE ENTREGA

DEVOLUCION	CDP

DIRECCION DE PRESUPUESTO

ALCALDIA MUNICIPAL DE SOACHA
SECRETARÍA DE HACIENDA
SOLICITUD DE CERTIFICADO DE DISPONIBILIDAD PRESUPUESTAL

NUMERO:	105	FECHA:	abr-21

ALCALDIA MUNICIPAL DE SOACHA
DIRECCION DE PRESUPUESTO
RECIBIDO
20 ABR 2021
Fecha: Hora:
Firma:

DEPENDENCIA SOLICITANTE:
SECRETARÍA DE DESARROLLO SOCIAL Y PARTICIPACIÓN COMUNITARIA

IDENTIFICACION DEL GASTO

Funcionamiento	
Inversion	X
Servicio de la deuda	

BANCO MUNICIPAL DE PROYECTOS DE INVERSION

Codigo	Nombre
BMP2020257540111	IMPLEMENTACIÓN DEL CENTRO DE BIENESTAR MÓVIL EN BENEFICIO DE LA POBLACIÓN INFANTIL Y SUS FAMILIAS
Fecha Actualizacion	
19/04/2021	

IMPUTACION PRESUPUESTAL

CODIGO	NOMBRE RUBRO	RECURSO	VALOR
0108 - A.14.2.3. - 17	CONTRATACION DEL SERVICIO	ORDINARIO	$ 280,000,000.00
TOTAL DISPONIBILIDAD			**$ 280,000,000**

VALOR EN LETRAS: DOSCIENTOS OCHENTA MILLONES PESOS M/CTE

OBJETO DEL CDP

ADQUISICION DE VEHICULOS NUEVOS PARA EL SERVICIO DEL MUNICIPIO DE SOACHA, DE CONFORMIDAD CON LAS ESPECIFICACIONES TECNICAS

HERNÁN CASTELLANOS RAMÍREZ
Secretario de Desarrollo Social y Participación Comunitaria

ESPACIO EXCLUSIVO PARA LA DIRECCION DE PRESUPUESTO

ESTADO DE LA SOLICITUD

	APROBADA
	NO APROBADA

CAUSAL DE DEVOLUCION

CODIGO	DESCRIPCION

INFORMACION DEL CDP

FECHA	
NUMERO	

CONSTANCIA DE ENTREGA

DEVOLUCION	CDP

DIRECCION DE PRESUPUESTO

ALCALDIA MUNICIPAL DE SOACHA
SECRETARÍA DE HACIENDA
SOLICITUD DE CERTIFICADO DE DISPONIBILIDAD PRESUPUESTAL

ALCALDIA MUNICIPAL DE SOACHA
DIRECCIÓN DE PRESUPUESTO
RECIBIDO
Fecha: 04 MAY 2021 Hora:
Firma:

NUMERO:		FECHA:	

DEPENDENCIA SOLICITANTE:
SECRETARÍA DE SALUD

IDENTIFICACION DEL GASTO	
Funcionamiento	
Inversion	X
Servicio de la deuda	

BANCO MUNICIPAL DE PROYECTOS DE INVERSION	
Codigo	Nombre
BMP20202575400067	FORTALECIMIENTO INSTITUCIONAL DE LA SECRETARIA DE SALUD 2020-2023 EN EL MUNICIPIO DE SOACHA CUNDINAMARCA
Fecha Actualizacion	
16/04/2021	

IMPUTACION PRESUPUESTAL

CODIGO	NOMBRE RUBRO	RECURSO	VALOR
0111 - A.2.4.16. - 17	FORTALECIMIENTO INSTITUCIONAL DE LA SECRETARIA DE SALUD	ORDINARIOS	260.000.000.00
TOTAL DISPONIBILIDAD			260.000.000,00

VALOR EN LETRAS:	SON: DOSCIENTOS SESENTA MILLONES DE PESOS M/CTE.

OBJETO DEL CDP
ADQUISICION DE VEHICULOS NUEVOS PARA EL SERVICIO DEL MUNICIPIO DE SOACHA, DE CONFORMIDAD CON LAS ESPECIFICACIONES TECNICAS

JHON GONZALEZ OSORIO

Proyectó: SANDRA MILENA ROJAS PEREZ - Profesional Especializado Aseguramiento
Reviso : SARA PEREZ - Profesional Especializado - Planeacion en Salud

ESPACIO EXCLUSIVO PARA LA DIRECCION DE PRESUPUESTO

ESTADO DE LA SOLICITUD	
	APROBADA
	NO APROBADA

CAUSAL DE DEVOLUCION	
CODIGO	DESCRIPCION

INFORMACION DEL CDP	
FECHA	
NUMERO	

CONSTANCIA DE ENTREGA	
DEVOLUCION	CDP

DIRECCION DE PRESUPUESTO

ALCALDIA MUNICIPAL DE SOACHA
SECRETARÍA DE HACIENDA
SOLICITUD DE CERTIFICADO DE DISPONIBILIDAD PRESUPUESTAL

EL CAMBIO AVANZA

NUMERO:	SEM-AF-275	FECHA:	10/05/2021

10 MAY 2021

DEPENDENCIA SOLICITANTE:

SECRETARIA DE EDUCACION Y CULTURA

IDENTIFICACION DEL GASTO

Funcionamiento	
Inversion	X
Servicio de la deuda	

BANCO MUNICIPAL DE PROYECTOS DE INVERSION

Codigo	Nombre
BMP2020257540015	Fortalecimiento institucional de la Secretaria de Educación de Soacha
Fecha Actualizacion	
6/05/2021	

CODIGO	NOMBRE RUBRO	RECURSO	VALOR
0110 - A.1.4.5. - 17	MODERNIZACION DE LA SECRETARIA DE EDUCACION-EFICIENCIA EN LA ADMINISTRACION	ORDINARIO	$140.000.000,00
TOTAL DISPONIBILIDAD			**$140.000.000,00**

VALOR EN LETRAS:	CIENTO CUARENTA MILLONES DE PESOS MCTE

ADQUISICION DE VEHICULOS NUEVOS PARA EL SERVICIO DEL MUNICIPIO DE SOACHA, DE CONFORMIDAD CON LAS ESPECIFICACIONES TECNICAS

Vo.Bo. **GLORIA ALVAREZ TOVAR**
Secretaria de Eduación y Cultura

Proyecto: **Genifer Medina Castro**
Tecnico Administrativo

Reviso: **Magda Johanna Cordoba Cuaran**
Directora de Administrativa y Financiera

ESPACIO EXCLUSIVO PARA LA DIRECCION DE PRESUPUESTO

ESTADO DE LA SOLICITUD

	APROBADA
	NO APROBADA

INFORMACION DEL CDP

FECHA	10 - Mayo - 2021
NUMERO	3054

CAUSAL DE DEVOLUCION

CODIGO	DESCRIPCION

CONSTANCIA DE ENTREGA

DEVOLUCION	CDP

DIRECCION DE PRESUPUESTO

JUNIO 20

Alcaldía Municipal de Soacha

ALCALDÍA MUNICIPAL DE SOACHA
SECRETARÍA DE HACIENDA
SOLICITUD DE CERTIFICADO DE DISPONIBILIDAD PRESUPUESTAL

EL CAMBIO AVANZA

ALCALDIA MUNICIPAL DE SOACHA
DIRECCION DE PRESUPUESTO
RECIBIDO
Fecha: 04 JUN 2021 Hora:
Firma:

NÚMERO:	900	FECHA:	04 JUN 2021

DEPENDENCIA SOLICITANTE:
SECRETARÍA DE INFRAESTRUCTURA, VALORIZACIÓN Y SERVICIOS PÚBLICOS

IDENTIFICACIÓN DEL GASTO

Funcionamiento	
Inversión	X
Servicio de la deuda	

BANCO MUNICIPAL DE PROYECTOS DE INVERSIÓN

Código	Nombre
BMP2021257540025	"ADQUISICIÓN DE ELEMENTOS TÉCNICOS Y OPERATIVOS PARA APOYO DEL MANTENIMIENTO VIAL REALIZADO POR LA SECRETARÍA DE INFRAESTRUCTURA, VALORIZACIÓN Y SERVICIOS PÚBLICOS DEL MUNICIPIO DE SOACHA, CUNDINAMARCA"
Fecha Actualización	
29 de marzo de 2021	

IMPUTACIÓN PRESUPUESTAL

CÓDIGO	NOMBRE RUBRO	RECURSO	VALOR
0109 - A.9.11- 17	COMPRA DE MAQUINARIA Y EQUIPO	ORDINARIO	$ 600.000.000,00
TOTAL DISPONIBILIDAD			**600.000.000,00**

VALOR EN LETRAS:	SEISCIENTOS MILLONES, PESOS M/CTE.

OBJETO DEL CDP

ADQUISICIÓN DE VEHÍCULOS ESCOLTAS DE MAQUINARIA PESADA Y TRANSPORTE DE HERRAMIENTAS Y EQUIPOS EN EL MUNICIPIO DE SOACHA CUNDINAMARCA

JOHN MARIO VARGAS RUIZ
SECRETARIO DE INFRAESTRUCTURA, VALORIZACIÓN Y SERVICIOS PÚBLICOS

PROYECTO: JAVIER BARBOSA PEÑA J.B.P.

ESPACIO EXCLUSIVO PARA LA DIRECCIÓN DE PRESUPUESTO

ESTADO DE LA SOLICITUD

	APROBADA
	NO APROBADA

CAUSAL DE DEVOLUCIÓN

CÓDIGO	DESCRIPCIÓN

INFORMACIÓN DEL CDP

FECHA	
NÚMERO	

CONSTANCIA DE ENTREGA

DEVOLUCIÓN	CDP

DIRECCIÓN DE PRESUPUESTO

MUNICIPIO DE SOACHA

NIT. 800094755-7
CALLE 13 7-30
7305500

Vigencia Fiscal **2021**

CERTIFICADO DE DISPONIBILIDAD PRESUPUESTAL Nº 1653

Fecha de Expedición: 23 marzo 2021 **Prórrogas:** 0

Fecha de Vencimiento: 31 diciembre 2021

Solicitante: SECRETARÍA DE PLANEACIÓN Y ORDENAMIENTO TERRITO (BMP-08-09)

Objeto: ADQUISICIÓN DE VEHÍCULO NUEVO PARA EL SERVICIO MUNICIPAL DE LA ALCALDÍA DE SOACHA DE FORMIDAD A LAS ESPECIFICACIONES TÉCNICAS BMP2021257540007

IMPUTACIÓN PRESUPUESTAL

Código	Descripción	Valor
Inversion-Fortalecimiento Insti		
0106 - A.17.8. - 17	ACTUALIZACION CATASTRAL **Recurso Propio-Libre Destinación** ORDINARIO	$ 120.000.000,00
	TOTAL CERTIFICADO	$ 120.000.000,00

CAMILO ANDRES CEPEDA CARRERO
Director de Presupuesto (E)

Elaboró: NALDANA

MUNICIPIO DE SOACHA

NIT. 800094755-7
CALLE 13 7-30
7305500

Vigencia Fiscal **2021**

CERTIFICADO DE DISPONIBILIDAD PRESUPUESTAL Nº 3087

Fecha de Expedición: 10 mayo 2021 **Prórrogas:** 0

Fecha de Vencimiento: 31 diciembre 2021

Solicitante: SECRETARÍA DE PLANEACIÓN Y ORDENAMIENTO TERRIT (BMP-07-34)

Objeto: ADQUISICIÓN DE VEHÍCULO NUEVO PARA EL SERVICIO MUNICIPAL DE LA ALCALDÍA DE SOACHA DE FORMIDAD A LAS ESPECIFICACIONES TÉCNICAS BMP2021257540007

IMPUTACIÓN PRESUPUESTAL

Código	Descripción	Valor
Inversion-Fortalecimiento Insti		
0106 - A.17.8. - 17	ACTUALIZACION CATASTRAL **Recurso Propio-Libre Destinación** ORDINARIO	$ 20.000.000,00
	TOTAL CERTIFICADO	$ 20.000.000,00

ALEXANDER ANTONIO FLOREZ WILCHES
Director de Presupuesto

Elaboró: NALDANA

MUNICIPIO DE SOACHA

NIT. 800094755-7
CALLE 13 7-30
7305500

Vigencia Fiscal **2021**

CERTIFICADO DE DISPONIBILIDAD PRESUPUESTAL Nº 1599

Fecha de Expedición: 10 marzo 2021 **Prórrogas:** 0

Fecha de Vencimiento: 31 diciembre 2021

Solicitante: SECRETARÍA DE PLANEACIÓN Y ORDENAMIENTO TERRITO (BMP-52-10)

Objeto: ADQUISICIÓN DE VEHÍCULO NUEVO PARA EL SERVICIO MUNICIPAL DE LA ALCALDÍA DE SOACHA DE FORMIDAD A LAS ESPECIFICACIONES TÉCNICAS BMP2020257540052

IMPUTACIÓN PRESUPUESTAL		
Código	**Descripción**	**Valor**
Inversion-Prevención Y Atenció		
0115 - A.12.5.3. - 38	MONITOREO, EVALUACIÓN Y ZONIFICACIÓN DE RIESGO PARA FINES DE PLANIFICACIÓN **Recurso de la Nacion-Destinación Específica** SGP GENERAL - LIBRE INVERSION	$ 120.000.000,00
	TOTAL CERTIFICADO	$ 120.000.000,00

CAMILO ANDRES CEPEDA CARRERO
Director de Presupuesto (E)

Elaboró: NALDANA

MUNICIPIO DE SOACHA

NIT. 800094755-7
CALLE 13 7-30
7305500

Vigencia Fiscal **2021**

CERTIFICADO DE DISPONIBILIDAD PRESUPUESTAL Nº 3298

Fecha de Expedición: 21 mayo 2021 **Prórrogas:** 0

Fecha de Vencimiento: 31 diciembre 2021

Solicitante: SECRETARÍA DE PLANEACIÓN Y ORDENAMIENTO TERRIT (BMP-52-10)

Objeto: ADQUISICIÓN DE VEHÍCULO NUEVO PARA EL SERVICIO MUNICIPAL DE LA ALCALDÍA DE SOACHA DE FORMIDAD A LAS ESPECIFICACIONES TÉCNICAS BMP2020257540052

IMPUTACIÓN PRESUPUESTAL

Código	Descripción	Valor
Inversion-Prevención Y Atenció		
0115 - A.12.5.3. - 99	MONITOREO, EVALUACIÓN Y ZONIFICACIÓN DE RIESGO PARA FINES DE PLANIFICACIÓN **Recurso Propio-Destinación Específica** Sobretasa Bomberil Balance	$ 20.000.000,00
	TOTAL CERTIFICADO	$ 20.000.000,00

ALEXANDER ANTONIO FLOREZ WILCHES
Director de Presupuesto

Elaboró: NALDANA

25

MUNICIPIO DE SOACHA

NIT. 800094755-7
CALLE 13 7-30
7305500

Vigencia Fiscal **2021**

CERTIFICADO DE DISPONIBILIDAD PRESUPUESTAL Nº 1081

Fecha de Expedición: 10 febrero 2021 **Prórrogas:** 0

Fecha de Vencimiento: 31 diciembre 2021

Solicitante: SECRETARIA DE MOVILIDAD

Objeto: ADQUISICION DE VEHICULOS NUEVOS PARA EL SERVICIO DEL MUNICIPIO DE SOACHA, DE CONFORMIDAD CON LAS ESPECIFICACIONES TÉCNICAS BMP 2020257540073.

IMPUTACIÓN PRESUPUESTAL		
Código	**Descripción**	**Valor**
Inversion		
0112 - A.9.16. - 17	PLANES DE TRÁNSITO, EDUCACIÓN, DOTACIÓN DE EQUIPOS Y SEGURIDAD VIAL **Recurso Propio-Libre Destinación** ORDINARIO	$ 240.000.000,00
	TOTAL CERTIFICADO	$ 240.000.000,00

CAMILO ANDRES CEPEDA CARRERO
Director de Presupuesto (E)

Elaboró: NALDANA

MUNICIPIO DE SOACHA

NIT. 800094755-7
CALLE 13 7-30
7305500

Vigencia Fiscal **2021**

CERTIFICADO DE DISPONIBILIDAD PRESUPUESTAL Nº 1170

Fecha de Expedición: 16 febrero 2021 **Prórrogas:** 0

Fecha de Vencimiento: 31 diciembre 2021

Solicitante: SECRETARÍA DE MOVILIDAD

Objeto: ADQUISICION DE VEHICULOS NUEVOS PARA EL SERVICIO DEL MUNICIPIO DE SOACHA, DE CONFORMIDAD CON LAS ESPECIFICACIONES TÉCNICAS BMP2020257540073

IMPUTACIÓN PRESUPUESTAL		
Código	**Descripción**	**Valor**
Inversion-Transporte		
0112 - A.9.16. - 17	PLANES DE TRÁNSITO, EDUCACIÓN, DOTACIÓN DE EQUIPOS Y SEGURIDAD VIAL **Recurso Propio-Libre Destinación** ORDINARIO	$ 20.000.000,00
	TOTAL CERTIFICADO	$ 20.000.000,00

CAMILO ANDRES CEPEDA CARRERO
Director de Presupuesto (E)

Elaboró: NALDANA

MUNICIPIO DE SOACHA

NIT. 800094755-7
CALLE 13 7-30
7305500

Vigencia Fiscal **2021**

CERTIFICADO DE DISPONIBILIDAD PRESUPUESTAL Nº 2885

Fecha de Expedición: 03 mayo 2021 **Prórrogas:** 0

Fecha de Vencimiento: 31 diciembre 2021

Solicitante: SECRETARÍA DE MOVILIDAD (313)

Objeto: ADQUISICION DE VEHICULOS NUEVOS PARA EL SERVICIO DEL MUNICIPIO DE SOACHA, DE CONFORMIDAD CON LAS ESPECIFICACIONES TÉCNICAS BMP2020257540073

IMPUTACIÓN PRESUPUESTAL		
Código	**Descripción**	**Valor**
Inversion-Transporte		
0112 - A.9.16. - 17	PLANES DE TRÁNSITO, EDUCACIÓN, DOTACIÓN DE EQUIPOS Y SEGURIDAD VIAL **Recurso Propio-Libre Destinación** ORDINARIO	$ 20.000.000,00
	TOTAL CERTIFICADO	$ 20.000.000,00

ALEXANDER ANTONIO FLOREZ WILCHES
Director de Presupuesto

ALCALDÍA MUNICIPAL DE SOACHA
SECRETARÍA GENERAL
RECIBIDO
10 MAY 2021
Fecha:
Firma:

Elaboró: NALDANA

MUNICIPIO DE SOACHA

NIT. 800094755-7
CALLE 13 7-30
7305500

Vigencia Fiscal **2021**

CERTIFICADO DE DISPONIBILIDAD PRESUPUESTAL Nº 2115

Fecha de Expedición: 15 abril 2021 **Prórrogas:** 0

Fecha de Vencimiento: 31 diciembre 2021

Solicitante: SECRETARIA GENERAL.

Objeto: ADQUISICION DE VEHICULOS NUEVOS PARA EL SERVICIO DEL MUNICIPIO DE SOACHA, DE CONFORMIDAD CON LAS ESPECIFICACIONES TECNICAS.

IMPUTACIÓN PRESUPUESTAL		
Código	**Descripción**	**Valor**
Funcionamiento-Gastos Genera		
0104 - 1.2.1.3. - 17	COMPRA DE VEHICULOS **Recurso Propio-Libre Destinación** ORDINARIO	$ 140.000.000,00
	TOTAL CERTIFICADO	$ 140.000.000,00

CAMILO ANDRES CEPEDA CARRERO
Director de Presupuesto (E)

MUNICIPIO DE SOACHA

NIT. 800094755-7
CALLE 13 7-30
7305500

Vigencia Fiscal **2021**

CERTIFICADO DE DISPONIBILIDAD PRESUPUESTAL Nº 2199

Fecha de Expedición: 20 abril 2021 **Prórrogas:** 0

Fecha de Vencimiento: 31 diciembre 2021

Solicitante: SECRETARIA DE DESARROLLO Y PARTICIPACIÓN CIUDADANA.

Objeto: ADQUISICION DE VEHICULOS NUEVOS PARA EL SERVICIO DEL MUNICIPIO DE SOACHA, DE CONFORMIDAD CON LAS ESPECIFICACIONES TECNICAS. BMP2020257540111.

IMPUTACIÓN PRESUPUESTAL		
Código	**Descripción**	**Valor**
Inversion-Atención A Grupos Vu		
0108 - A.14.2.3. - 17	CONTRATACION DEL SERVICIO **Recurso Propio-Libre Destinación** ORDINARIO	$ 280.000.000,00
	TOTAL CERTIFICADO	$ 280.000.000,00

ALEXANDER ANTONIO FLOREZ WILCHES
Director de Presupuesto

Elaboró: SPELAEZ

MUNICIPIO DE SOACHA

NIT. 800094755-7
CALLE 13 7-30
7305500

Vigencia Fiscal **2021**

CERTIFICADO DE DISPONIBILIDAD PRESUPUESTAL Nº 2882

Fecha de Expedición: 03 mayo 2021 **Prórrogas:** 0

Fecha de Vencimiento: 31 diciembre 2021

Solicitante: SECRETARÍA DE SALUD (ID133282)

Objeto: ADQUISICION DE VEHICULOS NUEVOS PARA EL SERVICIO DEL MUNICIPIO DE SOACHA, DE CONFORMIDAD CON LAS ESPECIFICACIONES TECNICAS BMP20202575400067

IMPUTACIÓN PRESUPUESTAL		
Código	**Descripción**	**Valor**
Inversion-Salud		
0111 - A.2.4.16. - 17	FORTALECIMIENTO INSTITUCIONAL DE LA SECRETARIA DE SALUD **Recurso Propio-Libre Destinación** ORDINARIO	$ 260.000.000,00
	TOTAL CERTIFICADO	$ 260.000.000,00

ALEXANDER ANTONIO FLOREZ WILCHES
Director de Presupuesto

MUNICIPIO DE SOACHA

NIT. 800094755-7
CALLE 13 7-30
7305500

Vigencia Fiscal **2021**

CERTIFICADO DE DISPONIBILIDAD PRESUPUESTAL Nº 3054

Fecha de Expedición: 10 mayo 2021 **Prórrogas:** 0

Fecha de Vencimiento: 31 diciembre 2021

Solicitante: SECRETARÍA DE EDUCACIÓN Y CULTURA (SEM-AF-275)

Objeto: ADQUISICION DE VEHICULOS NUEVOS PARA EL SERVICIO DEL MUNICIPIO DE SOACHA, DE CONFORMIDAD CON LAS ESPECIFICACIONES TECNICAS BMP2020257540015

IMPUTACIÓN PRESUPUESTAL

Código	Descripción	Valor
Inversion-Educacion		
0110 - A.1.4.5. - 17	MODERNIZACION DE LA SECRETARIA DE EDUCACION-EFICIENCIA EN LA ADMINISTRACION **Recurso Propio-Libre Destinación** ORDINARIO	$140.000.000,00
	TOTAL CERTIFICADO	$ 140.000.000,00

ALEXANDER ANTONIO FLOREZ WILCHES
Director de Presupuesto

Elaboró: NALDANA

D.A
13-May-2021
15:28

MUNICIPIO DE SOACHA

NIT. 800094755-7
CALLE 13 7-30
7305500

Vigencia Fiscal **2021**

CERTIFICADO DE DISPONIBILIDAD PRESUPUESTAL Nº 3754

Fecha de Expedición: 04 junio 2021 **Prórrogas:** 0

Fecha de Vencimiento: 31 diciembre 2021

Solicitante: SECRETARIA DE INFRAESTRUCTURA, VALORIZACION Y SERVICIOS PUBL

Objeto: ADQUISICION DE VEHICULOS ESCOLTAS DE MAQUINARIA PESADA Y TRANSPORTE DE HERRAMIENTAS Y EQUIPOS EN EL MUNICIPIO DE SOACHA CUNDINAMARCA. BMP2021257540025.

IMPUTACIÓN PRESUPUESTAL		
Código	**Descripción**	**Valor**
Inversion-Transporte		
0109 - A.9.11 - 17	COMPRA DE MAQUINARIA Y EQUIPO **Recurso Propio-Libre Destinación** ORDINARIO	$ 600.000.000,00
	TOTAL CERTIFICADO	$ 600.000.000,00

ALEXANDER ANTONIO FLOREZ WILCHES
Director de Presupuesto

Elaboró: GPUENTESL

1. DESCRIPCIÓN DE LA NECESIDAD QUE LA ENTIDAD PRETENDE SATISFACER

En desarrollo de lo señalado en el numeral 7 del artículo 25 de la Ley 80 de 1993 y el artículo 87 de la ley 1474 de 2011, los estudios y documentos previos estarán conformados por los documentos definitivos que servirán de soporte para que los proponentes puedan valorar adecuadamente el alcance de lo requerido por la Entidad.

De conformidad con lo señalado en el artículo 2.2.1.1.2.1.1. Decreto 1082 de 2015 se procederá a discriminar cada uno de los aspectos señalados con el fin de obtener los estudios y documentos previos para contratar lo requerido por el MUNICIPIO DE SOACHA, de acuerdo con sus funciones.

Que la Constitución Política prevé en el artículo 2° como fines del Estado: "servir a la comunidad, promover la prosperidad general y garantizar la efectividad de los principios, derechos y deberes consagrados en la Constitución; facilitar la participación de todos en las decisiones que los afectan y en la vida económica, política, administrativa y cultural de la nación...".

Que por Decreto Municipal N°. 207 del 10 de junio de 2015 el Alcalde Municipal de Soacha, delegó en los Secretarios de Despacho la competencia para celebrar los contratos estatales, así como los convenios y contratos interadministrativos que resulten necesarios para el logro de los objetivos de la entidad en cada una de las Secretarías de Despacho, delegación que comprende las actuaciones necesarias en materia precontractual, contractual, y post contractual para la celebración, suscripción, adición, prorroga, suspensión, ejecución, terminación, interpretación, modificación, caducidad, y liquidación de los contratos, convenios y contratos interadministrativos suscritos con personas naturales o entidades públicas y privadas.

Que con el fin de propender por el buen funcionamiento de las diferentes dependencias de la Administración Municipal, con aplicación de los principios de eficiencia y transparencia, es necesario proveer los servicios, herramientas, elementos, y logística suficiente e idónea que permitan el cumplimiento de las actividades y funciones propias de las diferentes dependencias de la Alcaldía, a efectos de satisfacer las necesidades de los usuarios de manera adecuada, y contribuir con el fortalecimiento institucional en el proceso de mejoramiento continuo tanto a nivel interno como externo y ante los entes de control.

Que las secretarias de planeación, educación, infraestructura, salud, secretaria general, movilidad y secretaria de desarrollo, desde años anteriores solicitan se contrate el servicio de transporte público para las diferentes dependencias, esto en razón a la gran cantidad de habitantes del municipio y a la necesidad de llegar con los programas y proyectos a gran cantidad de sus habitantes, esta necesidad acorde con las políticas del plan de desarrollo municipal del alcalde Juan Carlos Saldarriaga Gaviria, en esa nueva visión de municipio-ciudad "EL CAMBIO AVANZA 2020-2023"

Que considerando lo expuesto, se procede a exponer la necesidad específica de las dependencias, así como la incidencia e importancia de la contratación en cada una de ellas, así:

i. Secretaria de Planeación y Ordenamiento Territorial

La Secretaria de Planeación y Ordenamiento Territorial cuenta con tres Direcciones y una coordinación: la Dirección de Urbanismo, la Dirección de Desarrollo Económico y la Dirección de Gestión Bioambiental y Asistencia Técnica Agropecuaria, y la Coordinación del Consejo Municipal de Gestión de Riesgo, la Secretaría posee dentro de sus funciones

según la Resolución Municipal No. 2852 de 2007 las siguientes: Establecer las políticas, métodos y procedimientos en planeación urbana para obtener óptimos resultados en el desarrollo de las actividades propias de la Secretaria de Planeación; Aplicar y desarrollar los principios generales que rigen las actuaciones de las autoridades en materia de Planeación y Ordenamiento Territorial previstos en las Leyes 152 de 1994 y 388 de 1997, con sus decretos reglamentarios; Velar por el cumplimiento del Plan de Desarrollo y el Plan de Ordenamiento Territorial del Municipio; Dirigir la preparación, formulación y control de la ejecución del plan de ordenamiento territorial y los instrumentos que lo desarrollan; Asegurar el cumplimiento de las funciones que le correspondan en relación al Consejo Territorial de Planeación y Consejo Consultivo del Plan de Ordenamiento Territorial, entre otras. La Secretaria de Planeación y Ordenamiento Territorial cuenta con tres Direcciones: La Dirección de Espacio Físico y Urbanismo; La Dirección de Desarrollo Económico y la Dirección de Gestión Bioambiental y Asistencia Técnica Agropecuaria y de igual manera ejerce la coordinación del Consejo Municipal de Gestión del Riesgo, por lo cual se hace necesario seguir contando con los elementos de transporte para atender las funciones, programas, proyectos y metas establecidas en los Planes de Acción en cumplimiento del Plan de Desarrollo Municipal dada las dimensiones administrativas y de extensión territorial del Municipio de Soacha.

Sobre el particular, es pertinente resaltar la justificación técnica de las diferentes dependencias que hacen parte de la i. Secretaria de Planeación y Ordenamiento Territorial, así:

a. Consejo Municipal de Gestión del Riesgo

Para poder ejercer y cumplir las funciones, programas, proyectos, contratos y diferentes actividades asignadas al Consejo Municipal de Gestión Del Riesgo, se hace necesario adquirir un vehículo para realizar las actividades que se desarrollan en el proceso de Gestión del Riesgo a los cuales está obligado el Municipio conforme a lo determinado en la Ley 1523 de 2012 "Por la cual se adopta la política Nacional de Gestión del Riesgo de Desastre y se establece el Sistema Nacional de Gestión del Riesgo de Desastres y se dictan otras disposiciones", entre otras actividades que se desarrollan se encuentran las de realizar visitas técnicas solicitadas por la comunidad o que la Secretaría de Planeación requiera, realizar procesos de capacitación a la comunidad en general en el tema de gestión del riesgo, realizar visitas de monitoreo en las diferentes zonas donde se han presentado emergencias, realizar visitas para conceptos de riesgo para procesos de legalización, realizar procesos de supervisión a los contratos suscritos en gestión del riesgo, realizar seguimiento en los asentamientos ubicados en zonas de alto riesgo, en cumplimiento a lo establecido en la normativa existente, es importante aclarar que aproximadamente el 33% del área del Municipio tiene algún tipo de afectación por riesgo (inundaciones, deslizamientos, tecnológicos, etc.), una buena parte del área ubicada en zona de riesgo se encuentra densamente poblada lo que lleva a que constantemente se presenten emergencia afectando a población vulnerable.

b. Oficina del SISBÉN

La oficina del SISBÉN es de vital importancia para dar oportuna respuesta en la atención del público que busca acceder a los diferentes programas sociales, educativos y de salud.

En esta oficina se administra la base de datos del Sistema de Identificación para Potenciales Beneficiarios de Programas Sociales "SISBEN", base de datos que debe ser constantemente actualizada, siguiendo las directrices del Departamento Nacional de Planeación, entidad del Orden Nacional que valida y verifica la información reportada por

Calle 13 N° 7-30 Soacha - Cundinamarca
Tel: 57 - 1 - 7305590 Fax 57 - 1 - 5770580
contactenos@alcaldiasoacha.gov.co

los entes territoriales, La actualización del instrumento de focalización se soporta en el artículo 165 de la Ley 1753 de 20152, modificatorio del artículo 48 de la Ley 715 de 20013, según el cual le corresponde al Departamento Nacional de Planeación (DNP) definir cada tres años los criterios para la determinación, identificación y selección de beneficiarios. La implementación de la nueva versión del Sisbén (Sisbén IV) se realizará entre 2017 y 2019, lo cual requiere, desde el punto de vista fiscal, de la aprobación de vigencias futuras ordinarias que exceden el periodo de gobierno. Por esto, se solicita al Consejo Nacional de Política Económica y Social (CONPES) aprobar la declaratoria de importancia estratégica del Sisbén IV. Lo anterior, con base en el aval fiscal al proyecto otorgado por el Consejo Superior de Política Fiscal (CONFIS) en sesión del 20 de octubre de 2016.

El DNP estableció la nueva metodología propuesta donde requiere de algunas medidas que deben ser tomadas previas a su implementación. La transición al Sisbén IV debe surtir un proceso previo de actualización de la información ya registrada en la base de Sisbén. Para esto se modificará la información con aquella que se recoja en el proceso de levantamiento de la base de Sisbén IV, lo que permitirá entregar al país también los puntajes de Sisbén 111 actualizados. Adicionalmente, se espera que la actualización del instrumento y de la información de los hogares reflejen tanto los efectos de la política social que ha contribuido a mejorar las condiciones de vida de los colombianos, como los efectos de la desaceleración económica que ha vivido el país en los últimos meses. Lo anterior resultará en cambios en los puntajes de los hogares que hacen parte de la base del Sisbén actualmente.

Con el fin de mitigar la manipulación de la base de datos en los municipios, no se manejarán más bases brutas municipales en las cuales sea posible realizar cambios a los registros y a los cálculos de puntaje previos a su publicación oficial. Para esto, solo existirá una base nacional centralizada en el DNP y los municipios podrán consultar solamente la base de su municipio y contarán con la información de las actualizaciones que realicen. Adicionalmente, para disminuir el tiempo entre la solicitud de la encuesta por parte del ciudadano y la publicación de la información por parte del DNP, se administrará una sola base de datos nacional que se alimentará de los reportes de novedades enviados por el municipio. Lo anterior permitirá que estos reportes ya no sean mensuales y puedan ser enviados continuamente por el municipio en el mismo momento en que se genere la novedad en el territorio. Una vez recibida la información, el DNP la verificará y validará a través de registros administrativos de otras entidades públicas y privadas, y la publicará en un máximo de seis días para que pueda ser consultada por los ciudadanos, las entidades territoriales y nacionales a través de la página web del Sisbén u otros servicios web para consulta masiva de la información.

El Municipio de Soacha no cuenta con un sistema de información socioeconómico que permita contar con datos estadísticos reales que les permitan a los programas sociales tener cobertura. Lo anterior obedece a que el municipio no cuenta con la infraestructura, personal y los medios tecnológicos para ampliar los registros en base de datos SISBEN. Cabe resaltar que la oficina SISBEN hace parte de la Dirección de Desarrollo Económico de la Secretaría de Planeación, toda vez que la información que reporta el SISBEN aporta información estadística para la formulación de políticas que benefician a todos los grupos poblacionales, así como información de vital importancia para la construcción de proyectos sectoriales.

Las solicitudes registradas en la oficina SISBEN son de tipo:

- Prioridad (usuarios con tratamientos médicos, enfermedades terminales, enfermedades crónicas, maternas)
- Educación – (acceso a jardines infantiles, colegios, universidades de acuerdo al puntaje)

- Programas sociales (adulto mayor, ingreso solidario, ayuda Soacha, libreta militar, duplicados de documentos en la registraduría)
- Urgencias (pacientes hospitalizados)

c. Dirección de espacio físico y urbanismo

Teniendo en cuenta las funciones que se desarrollan en la Dirección de Espacio Físico y Urbanismo, en donde entre otras se establece ejercer el control y vigilancia al desarrollo físico del Municipio a través de la verificación de la ejecución de las licencias de construcción y urbanismo expedidas por las curadurías urbanas, se hace necesario adquirir un vehículo, considerando que la Dirección de Espacio Físico y Urbanismo de la Secretaría de Planeación y Ordenamiento Territorial, no cuenta con un vehículo que supla este servicio para cumplir con las necesidades del personal adscrito a esta Dirección con el fin de realizar las visitas de inspección y reconocimiento, las cuales son necesarias para cumplir con las metas del Plan de Desarrollo de mantener al 100% del territorio con procesos de mejoramiento continuo, en concordancia con las licencias expedidas por las Curadurías Urbanas y la normativa técnica vigente para cada caso, seguimiento a las licencias de intervención en espacio público, circunstancias que a diario requieren ser atendidas dentro de los termines legales y técnicos, el no contar con esta asistencia implicaría prestar un servicio deficiente e inoportuno dentro de la actividad de vigilancia y control que compete a esta Dirección.

d. Dirección de Desarrollo Bioambiental y Asistencia Técnica Agropecuaria

La Dirección de Desarrollo Bioambiental y Asistencia Técnica Agropecuaria de la Secretaria de Planeación y Ordenamiento Territorial del Municipio de Soacha, tiene entre otras funciones: Llevar a cabo dentro de la jurisdicción del municipio las actividades de control y vigilancia ambienta/es de competencia de la entidad territorial, Estimular a participación comunitaria en la defensa y protección del medio ambiente y tos recursos naturales renovables, Adelantar proyectos de educación ambiental no formal dirigidos a empresas, organizaciones comunitarias, instituciones educativas y demás formas de organización social en et municipio, Coordinar con la Corporación Autónoma Regional CAR y otras entidades, tas actividades Relacionadas con la conservación y mantenimiento de tos recursos naturales renovables, et adecuado manejo y aprovechamiento de las cuencas hidrográficas y la gestión ambiental, Prestar servicios de asistencia técnica agropecuaria a tos pequeños productores del municipio, Elaborar y contratar et desarrollo de programas de inversión agropecuaria del municipio y presentar el plan anual del mismo conforme a las normas sobre particular".

Dentro de las múltiples actividades que la Dirección tiene proyectas para el año 2021 se tienen: Fortalecer la vigilancia y control ambiental por las afectaciones a los recursos naturales del Municipio presentados por la contaminación generada especialmente a los ecosistemas estratégicos en especial Río Soacha, Quebrada Tibaníca, Humedales (Neuta, Tierra Blanca, Tibaníca, Maipore, Cola de Tierra Blanca, entre otros) generalmente por afectaciones antrópicas como vertimientos ilegales, disposición inadecuada de residuos sólidos (RCDs). Control de los actores que generan contaminación visual y auditiva. Control a las Industrias y actividades de minería (seguimiento a los Planes de Manejo Ambiental). Cumplimiento del Plan de Reforestación. Mantenimiento del arbolado urbano. Prestar el servicio de extensión agropecuaria.

Calle 13 N° 7-30 Soacha - Cundinamarca
Tel: 57 1 7305500 Fax: 57 1 5770580
contactenos@alcaldiasoacha.gov.co

e. Oficina del Gestor Catastral

El artículo 79 de Ley 1955 de 2019, por la cual se expide el Plan Nacional de Desarrollo 2018-2022 "Pacto por Colombia, pacto por la equidad", establece que la gestión catastral es un servicio público, que puede ser prestado por gestores catastrales habilitados por el Instituto Geográfico Agustín Codazzi – IGAC, como máxima autoridad en materia Catastral en el país.

Ahora bien, mediante la Resolución número 377 del 2 de abril de 2020, el IGAC habilitó como gestor catastral al Municipio de Soacha, lo que implica la asunción por parte de esta entidad territorial de la prestación del servicio público de Catastro. Dentro de las actividades desarrolladas tendientes a la correcta prestación de dicho servicio catastral, se encuentran las visitas en campo (método directo de recolección de información catastral conforme lo previsto en el literal a) del artículo 2.2.2.2.6 del Decreto 1170 de 2015, modificado por el artículo 1 del Decreto 148 de 2020) tendientes a la validación de las condiciones físicas de los predios ubicados en el Municipio de Soacha, con el fin de que la base de datos catastral cuente con la información actualizada y real respecto al estado físico de los inmuebles, dando cumplimiento con las obligaciones contenidas en el artículo 2.2.2.1.6 del Decreto 1170 de 2015, modificado por el artículo 1 del Decreto 148 de 2020, particularmente las contempladas en el literal c) de dicha disposición normativa, a saber: **"Garantizar la calidad, veracidad e integridad de la información catastral, en sus componentes físico**, jurídico y económico, sin perjuicio de las competencias asignadas a la Agencia Nacional de Tierras (ANT)" (negrillas propias).

En virtud de lo anterior, es necesario que los profesionales en reconocimiento predial se desplacen a los diferentes predios ubicados en zona urbana y rural, para lo cual se hace indispensable contar con un vehículo camioneta 4x4 doble cabina que permita dicho desplazamiento en condiciones de calidad y seguridad para los funcionarios y colaboradores del Municipio de Soacha.

Teniendo en cuenta que esta Dirección Técnica no cuenta con el personal suficiente y disponible para el cumplimiento de las actividades, así como los medios de transporte terrestre automotor para la movilización del personal y el transporte de los insumos (agrícolas, veterinarios, transporte de animales, combustible, etc.) y herramientas (equipos como motobombas, guadañadoras, herramientas agrícolas, etc.) para el cumplimiento de las actividades proyectadas, es necesario se contemple, entre otras, la adquisición de dos camionetas 4x4 para suplir la necesidad descrita anteriormente.

La Secretaria de Planeación y Ordenamiento Territorial por medio del CONSEJO MUNICIPAL DE GESTIÓN DEL RIESGO para poder ejercer y cumplir las funciones, programas, proyectos, contratos y diferentes actividades asignadas al Consejo Municipal de Gestión Del Riesgo, se hace necesario adquirir dos vehiculos para realizar las actividades que se desarrollan en el proceso de Gestión del Riesgo a los cuales está obligado el Municipio conforme a lo determinado en la Ley 1523 de 2012 "Por la cual se adopta la política Nacional de Gestión del Riesgo de Desastre y se establece el Sistema Nacional de Gestión del Riesgo de Desastres y se dictan otras disposiciones", entre otras actividades que se desarrollan se encuentran las de realizar visitas técnicas solicitadas por la comunidad o que la Secretaría de Planeación requiera, así mismo se realizan procesos de capacitación a la comunidad en general en temas relacionados con la gestión del riesgo, se realizan visitas de monitoreo en las diferentes zonas donde se han presentado emergencias, se realizan visitas para conceptos de riesgo para procesos de legalización, se realizan procesos de supervisión a los contratos suscritos en gestión del riesgo, se realiza seguimiento en los asentamientos ubicados en zonas de alto riesgo, dando cumplimiento a lo establecido en la normativa existente. Es importante aclarar que aproximadamente el 33% del área del Municipio tiene algún tipo de afectación por riesgo (inundaciones, deslizamientos, tecnológicos, etc.), una buena parte del área ubicada en

http://www.alcaldiasoacha.gov.co/
Calle 13 N° 7-30 Soacha - Cundinamarca
Tel: 57 - 1 - 7305500 Fax 57 1 5770590
contactenos@alcaldiasoacha.gov.co

zona de riesgo se encuentra densamente pobladas lo que lleva a que constantemente se presenten emergencia afectando a población vulnerable.

La Dirección de Desarrollo Económico, oficina SISBEN dentro del cumplimiento de la labor misional y administrativa, requiere atender presencialmente las solicitudes de encuestas a la población del municipio y generar una cobertura masiva de ingreso a la base de datos del Sistema de Identificación de Potenciales Beneficiarios Programas Sociales SISBEN en sus 6 comunas y 2 corregimientos.

De acuerdo a la implementación del Sisbén IV prevista en el Conpes 3877 de 2016, se basa en un cronograma que prevé la actualización de la información en todo el territorio nacional entre el año 2017 y 2019. Esta actualización se hace acorde con la Metodología Sisbén IV diseñada por el Gobierno Nacional a través del Departamento Nacional de Planeación – DNP con información válida, confiable y actualizada sobre potenciales beneficiarios de programas sociales. Este proceso se realiza bajo los lineamientos establecidos por el Departamento Nacional de Planeación (DNP) y teniendo en cuenta que con el cambio de Metodología a partir de la primera semana de marzo de la presente vigencia serán borrados los puntajes de Metodología III, esto conllevara a un traumatismo en la continuidad y focalización de acceso a los programas sociales que están inscritos.

Se hace necesario contar con la adquisición de los vehículos en búsqueda de lograr una mayor rapidez, toda vez que por el tema de pandemia COVID 19 que atraviesa el país, muchas de las solicitudes de la vigencia 2020 se encuentran en proceso de realización y la demanda en la vigencia 2021 ha aumentado de manera sustancial.

Teniendo en cuenta lo expuesto anteriormente, solicitamos de carácter URGENTE la asignación de transporte para que los encuestadores y funcionarios se puedan desplazar de manera rápida y oportuna por las diferentes comunas y corregimientos del municipio y lograr dar cumplimiento a la atención de las mismas y así mismo reducir el alto volumen de tutelas, derechos de petición, PQRS, reclamaciones y requerimientos en los correos institucionales tanto del usuario como de los diferentes entes de control.

ii. Secretaría de Salud

La Secretaría de Salud del municipio de Soacha, debe adoptar de manera permanente las medidas necesarias para dar cumplimiento a las competencias establecidas en la Ley 715 de 2001, que entre otras son:

- Formular, ejecutar y evaluar planes, programas y proyectos en salud, en armonía con las políticas y disposiciones del orden nacional y departamental.

- Establecer la situación de salud en el municipio y propender por el mejoramiento de las condiciones determinantes de dicha situación. De igual forma, promoverá la coordinación, cooperación e integración funcional de los diferentes sectores para la formulación y ejecución de los planes, programas y proyectos en salud pública en su ámbito territorial.

- Formular y ejecutar las acciones de promoción, prevención, vigilancia y control de vectores y zoonosis.

- Vigilar las condiciones ambientales que afectan la salud y el bienestar de la población generadas por ruido, tenencia de animales domésticos, basuras y olores, entre otros.

El municipio de Soacha, Cundinamarca – Secretaria de Salud- procura el adecuado cumplimiento de sus funciones en materia de dirección en materia de salud, salud pública y aseguramiento, así como en lo que atañe a la inspección, vigilancia y control de los

Calle 13 N° 7-30 Soacha - Cundinamarca
Tel: 57 1 - 7305500 Fax 57-1 5776580
contactenos@alcaldiasoacha.gov.co

diferentes factores de riesgo que puedan afectar la salud de sus habitantes. Así las cosas, la Secretaria de Salud del municipio de Soacha, debe garantizar la ejecución de una serie de acciones dirigidas al cumplimiento de los objetivos y metas trazadoras en Salud Pública impactando en los determinantes sociales en salud y por ende en los indicadores de las condiciones de vida, bienestar y desarrollo, acorde con lo dispuesto en la Ley 1122 de 2007, es por ello que las labores de inspección, vigilancia y control no pueden perder efectividad en ningún momento.

Para el cumplimiento de estos objetivos se requiere el abordaje a través de las dimensiones prioritarias: vida saludable y condiciones no transmisibles, convivencia social y salud mental, seguridad alimentaria y nutricional, sexualidad, derechos sexuales y reproductivos, vida saludable y enfermedades trasmisibles, salud pública en emergencias y desastres, salud y ámbito laboral, y, el abordaje de las dimensiones transversales: gestión diferencial de población vulnerable y fortalecimiento de la autoridad sanitaria para la gestión de la salud en todo el territorio del municipio.

En razón a lo expuesto y para dar cumplimiento a la misión institucional de la Secretaría de Salud, se requiere del abordaje directo desde los territorios del Municipio de Soacha, hecho que resulta complejo teniendo en cuenta la extensión del territorio y su distribución geográfica en seis (6) comunas y dos (2) corregimientos del municipio; por lo cual se requiere contar con un vehículo doble cabina 4 x 4, con ello se podrá en cualquier momento cuando se requiera adelantar las actividades de vigilancia sanitaria, vigilancia epidemiológica y gestión del riesgo, establecidas en el plan de desarrollo EL CAMBIO AVANZA 2020 - 2023, eje estratégico 4: social y competitividad; programa 4.2 Soacha avanza: salud y bienestar para todos.

En cumplimiento de estos objetivos se estructuró el "PROYECTO PARA EL FORTALECIMIENTO INSTITUCIONAL DE LA SECRETARIA DE SALUD DE SOACHA CUNDINAMARCA" el cual se encuentra debidamente inscrito en el Banco de Proyectos municipal con el numero BMP2020257540067, y en el cual se incorporan las actividades para el cumplimiento de los proyectos de salud pública bajo el principio de integralidad, contemplando para tal efecto la totalidad de las actividades a realizar entre las cuales se encuentra la necesidad de transporte, toda vez que se constituye en una valiosa herramienta de trabajo que se utilizará en las áreas operativas para el buen funcionamiento de los programas de la Dirección de Salud Pública con el fin de dar cumplimiento a las competencias establecidas en la Ley 09 de 1979, Ley 100 de 1993, Ley 715 de 2001, Ley 1122 de 2007.

iii. Secretaria de Desarrollo Social y Participación Comunitaria

La Secretaria de Desarrollo Social y Participación Comunitaria cuenta dentro de su estructura administrativa con dos direcciones y programas que tienen actividades que se deben prestar de manera ininterrumpida, para no ver afectada la prestación del servicio.

Que, dada la situación actual del País, el 16 de marzo de 2020 el alcalde del Municipio de Soacha, en uso de sus facultades constitucionales y legales, mediante decreto 132 del 16 de marzo de 2020, declaro la emergencia sanitaria en Salud y la situación de calamidad pública por un término de tres meses

Ahora bien, teniendo en cuenta la expedición por parte del Ministerio de Salud y Protección Social de la Resolución 385 del 12 de marzo de 2020, "Por la cual se declara la emergencia sanitaria por causa del coronavirus COVID19 y se adoptan medidas para hacer frente al virus", en la cual se establecieron disposiciones destinadas a la prevención y contención del riesgo epidemiológico asociado al nuevo coronavirus COVID-19.

Calle 13 Nº 7-30 Soacha - Cundinamarca
Tel: 57 - 1 - 7305500 Fax: 57 - 1 - 5770589
contactenos@alcaldiasoacha.gov.co

Por su parte, mediante Decreto 17 del 17 de marzo de 2020 se declaró el estado de emergencia económica, social y ecológica en todo el territorio nacional por el término de treinta (30) días, con el fin de conjurar la grave calamidad pública que afecta al país por causa del nuevo coronavirus COVID-19.

De igual manera, mediante el Decreto No 440 del 20 de marzo 2020 el Gobierno Nacional adopta medidas de urgencia en materia de contratación estatal, con ocasión del Estado de Emergencia Económica, Social y Ecológica derivada de la Pandemia COV/D-19.

Así dadas las circunstancias persistentes el Gobierno Nacional mediante el Decreto No. 637 del 6 de mayo de 2020 declara la prórroga del Estado de Emergencia Económica, Social y Ecológica en todo el territorio nacional, por el término de treinta (30) días calendario.

Lo anterior de ser necesario para dar continuidad al desarrollo de los procesos establecidos en las metas del programa adulto mayor, el cual refiere la realización de visitas a los beneficiarios del programa Colombia Mayor, visitas psicosociales y visitas de verificación de estado de vulnerabilidad de dicha población.

De igual manera, se requiere para la identificación y gestión de procesos productivos y de emprendimiento dirigidos a la población vulnerable del municipio.

Por tanto, es fundamental el desplazamiento del personal de la Secretaria de Desarrollo Social y Participación Comunitaria, ya que es de vital importancia dar continuidad a la atención de la población vulnerable del municipio de Soacha Cundinamarca, por lo que es requerido una camioneta de tracción 4x4 con platón.

El Ministerio de Salud y Protección Social de la Resolución 385 del 12 de marzo de 2020, "Por la cual se declara la emergencia sanitaria por causa del coronavirus COVID19 y se adoptan medidas para hacer frente al virus", en la cual se establecieron disposiciones destinadas a la prevención y contención del riesgo epidemiológico asociado al nuevo coronavirus COVID-19.

Para dar continuidad al desarrollo de los procesos establecidos en las metas del programa adulto mayor, requiere la realización de visitas a los beneficiarios del programa Colombia Mayor, visitas psicosociales y visitas de verificación de estado de vulnerabilidad de dicha población. De igual manera, se requiere para la identificación y gestión de procesos productivos y de emprendimiento dirigidos a la población vulnerable del municipio.

Teniendo en cuenta lo anterior, se evidencia la necesidad de contar con un servicio de transporte que le permita a los funcionarios de la secretaria tanto técnicos como profesionales, desarrollar sin dificultad el cumplimiento de las actividades contempladas en el Plan de Desarrollo" El cambio Avanza 2020 – 2023"

iv. Secretaria General

Dentro de las funciones de la Secretaria General, está la de asesorar al alcalde en la Gestión Administrativa, dirigir, coordinar, y evaluar las políticas, planes y programas para atender las necesidades de recurso humano, servicios generales y de transporte, adquisición y suministro de bienes e insumos, manejo de archivo central, regulación de los contratistas de aseo y seguridad, mantenimiento de vehículos y maquinaria y del sistema de informática y tecnología, entre otros.

A efectos de propender por el buen funcionamiento de las diferentes dependencias de la Administración, el Municipio en cumplimiento de sus funciones y con aplicación de los principios de eficiencia y transparencia, provee a las mismas con empresas que tengan la idoneidad y experiencia, con el objeto de brindar el apoyo necesario a estas en el

Calle 13 N° 7-30 Soacha - Cundinamarca
Tel: 57 - 1 - 7305500 Fax 57 1 5770580
contactenos@alcaldiasoacha.gov.co

cumplimiento de sus actividades, a efectos de satisfacer las necesidades de los usuarios de manera adecuada, y contribuir con el fortalecimiento institucional en el proceso de mejoramiento de la función de la secretaria general.

Se hace necesario un vehículo pick up 4x4 para Apoyar el buen funcionamiento de la secretaria general, en los desplazamientos que se requieran.

Que teniendo en cuenta la necesidad anteriormente descrita, la Secretaría General requiere adquirir un vehículo pick up 4x4 para el desarrollo de las diferentes actividades que tiene a cargo la secretaria con el fin de garantizar el correcto desarrollo de sus competencias en las que infiere el traslado del personal de planta y de contrato para ejercer.

v. Secretaria de Educación y Cultura

La Secretaría de Educación y Cultura cuenta con las dependencias de inspección y vigilancia que realiza como función verificar que la prestación del servicio educativo se cumpla dentro del ordenamiento institucional legal y reglamentario, con el fin de velar por su calidad, por la observancia de sus fines, el desarrollo adecuado de los procesos pedagógicos y asegurar a los educandos las condiciones necesarias para su acceso y permanencia en el sistema educativo. También tiene la dirección de cobertura educativa que tiene como función verificar los procedimientos y reglas claras sobre el ingreso o la continuidad en el Sistema Educativo Oficial en cada una de las instituciones educativas, consolidando la información y generando bases de datos que son disponibles a través de la plataforma web.

Que teniendo en cuenta la necesidad anteriormente descrita, la Secretaría de educación, requiere adquirir un vehículo 4x4 con platón para el desarrollo de las diferentes actividades que tiene a cargo la secretaria con el fin de garantizar el correcto desarrollo de sus competencias en las que infiere el traslado del personal de planta y de contrato para ejercer.

La secretaria de educación y cultura requiere la adquisición para el desarrollo de diferentes actividades que le conciernen según su competencia:

Realización de visitas técnicas infraestructura para las instituciones educativas oficiales compromisos administrativos y de asistencia técnica a las instituciones educativas oficiales del municipio.

Inspección y verificación de matrícula en las instituciones educativas oficiales y privadas del municipio.

Visitas a obras en ejecución en las diferentes instituciones educativas oficiales en donde se estén interviniendo las infraestructuras.

Asuntos concernientes para la legalización de establecimientos educativos por parte de la dirección de cobertura educativa y las áreas de planeación e inspección y vigilancia de la secretaria de educación de Soacha.

Evaluación educativa por parte de la dirección de calidad, cobertura y las áreas de planeación e inspección y vigilancia de la secretaria de educación y cultura.

Procesos de evaluación para el control de los establecimientos educativos por parte del área de inspección y vigilancia de la secretaria de educación y cultura.

Coordinación, supervisión y control a los procesos relacionados con la gestión de la inspección y vigilancia de los establecimientos educativos.

Aprobación y otorgamiento de licencias o reconocimiento oficial a los establecimientos educativos.

http://www.alcaldiasoacha.gov.co/
Calle 13 N° 7-30 Soacha - Cundinamarca
Tel: 57 1 - 7305500 Fax 57-1 5770590
contactenos@alcaldiasoacha.gov.co

vi. Secretaria de Infraestructura

La secretaría de infraestructura valorización y servicios públicos requiere para realizar gestiones en el municipio de Soacha y zonas aledañas, con este trasporte se realizará seguimiento a planes y proyectos y seguimiento de los mismos por ello se requiere adquirir cuatro camionetas 4x4 con platón.

La Secretaría de Infraestructura Valorización y Servicios Públicos, encaminada en dar cumplimiento al plan de desarrollo "El cambio Avanza 2020 – 2023", en concordancia a sus actividades misionales encaminadas a garantizar entre otras, obras que generen beneficio a la comunidad en materia de construcción de infraestructura vial e infraestructura de servicios públicos, así como el mantenimiento de vías en diferentes sectores del municipio, todo ello mediante la oferta de servicios de la secretaria y sus direcciones adscritas, requiere de la constante movilización por todo el municipio tanto en la zona urbana como rural en algunos sectores de difícil acceso, por lo cual se evidencia la necesidad permanente de un servicio de transporte para el traslado de los profesionales y personal técnico y operativo, así mismo de los elementos de logística necesarios para el cumplimiento de nuestro objetivo misional y en aras de la consecución entre otras de las siguientes metas del plan de desarrollo:

- Realizar mantenimiento de vías terciarias para mejorar la movilidad y conectividad interna del municipio.

- Realizar trazados, diseños y el mantenimiento, rehabilitación, mejoramiento, adecuación y/o construcción de vías que generen condiciones de movilidad y conectividad para el municipio, con el fin de dar cumplimiento a los programas de la secretaría de infraestructura valorización y servicios públicos que apuntan al bienestar de la comunidad.

- Realizar actividades diarias a lo largo y ancho del municipio debido a la dispersión de la comunidad en centros poblados y de la topografía del municipio, hace compleja la atención oportuna de la población y de sus solicitudes.

VII. Secretaría de Movilidad

Para el desplazamiento, apoyo y cumplimiento de las funciones Misionales de la Secretaria de Movilidad del Municipio de Soacha, se requieren vehículos que además de seguridad y protección, contribuyan con la movilización y transporte de elementos con los que se organizan las diferentes actividades pedagógicas y campañas educativas y contravencionales, en cabeza de la autoridad de tránsito del Municipio.

Así las cosas, los vehículos serán utilizados como herramienta de trabajo y apoyo a la gestión operativa y administrativa de la secretaria, facilitando el desplazamiento de los funcionarios y elementos de las campañas operativas y pedagógicas tales como paletas, conos, vallas, cintas, maletines, tacos (etc), elementos indispensables para el cumplimiento eficiente de las diferentes tareas que les han sido asignadas; De no contar con los vehículos, con las condiciones técnicas solicitadas, se dificultaría la inmediatez en la atención de los problemas derivados de la movilidad de los diferentes actores viales en el Municipio.

Es de anotar que aproximadamente el 80% de las actividades de la Secretaria de Movilidad, se consolidan en actividades operativas, dentro de las que se incluyen, entre otras, campañas de seguridad vial, actividades pedagógicas de cultura ciudadana, campañas de recuperación de espacio público y acompañamiento a la Policía de Tránsito y Transporte en cumplimiento de las disposiciones legales; Es por ello que se requiere del desplazamiento constante, de personal y elementos a todo el territorio del municipio de Soacha y sus alrededores.

Calle 13 N° 7-80 Soacha - Cundinamarca
Tel: 57 - 1 - 7305500 Fax 57-1-5770580
contactenos@alcaldiasoacha.gov.co

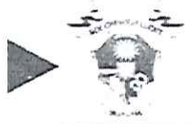

Considerando las condiciones topográficas del Municipio de Soacha y las diferentes comunas, se requiere de un vehículo tipo 4x4, que cuente con características como, espacio, comodidad y seguridad, considerando que este tipo de vehículos son aquellos que al tener tracción en las 4 ruedas, están concebidos y diseñados para los caminos más difíciles, es decir, trochas, arena, barro, pero que a su vez ofrecen amplitud interior, comodidad y seguridad.

Tal como lo confirman los expertos, "este tipo de vehículo está pensado para atravesar terrenos destapados, empedrados, mojados o áridos, pues su capacidad de respuesta y robustez, les permite al conductor y sus acompañantes disfrutar del aire libre y experimentar responsablemente en terrenos no convencionales, sin que el vehículo sufra desgaste o daño alguno", dice Luis Torres, director general de Jeep, Dodge, Fiat y RAM para Colombia.

Hay que resaltar que la población en el municipio de Soacha viene en aumento desde el último censo realizado por el DANE esto hace que se le exija a la administración municipal amplié su capacidad operativa por lo que se hace imperante la compraventa de estos vehículos.

Resumen de las necesidades de cada secretaria

SECRETARIA	DESCRIPCIÓN DEL VEHÍCULO	CANTIDAD DE VEHICULO
SECRETARÍA DE PLANEACION	*4 PASAJEROS CAMIONETA 4*4*	2
SECRETARÍA DE MOVILIDAD	*4 PASAJEROS CAMIONETA 4*4*	2
SECRETARIA GENERAL	*4 PASAJEROS CAMIONETA 4*4*	1
SECRETARIA DESARROLLO SOCIAL	*4 PASAJEROS CAMIONETA 4*4*	2
SECRETARIA SALUD	*4 PASAJEROS CAMIONETA 4*4*	1
SECRETARÍA DE EDUCACIÓN	*4 PASAJEROS CAMIONETA 4*4*	1
SECRETARIA DE INFRAESTRUCTURA	*4 PASAJEROS CAMIONETA 4*4*	4

DESCRIPCIÓN TÉCNICA

CARACTERISTICAS	DESCRIPCIÓN VEHÍCULO.
TIPO DE VEHICULO	Camioneta 4x4 MT Cuatro puestos con platón
Modelo	2021
Combustible	Diesel
Pesos y Dimensiones	Peso Bruto Vehicular (Kg) 2.910 Peso Vacio (Kg) 2.015 Capacidad de Carga (Kg) 895 Capacidad de Remolque 2.000 con freno, 750 sin freno Largo (mm) 5.253 Ancho (mm) 1.850 Altura (mm) 1.822 Altura al Piso (mm) 228 Angulo de entrada / salida 31° / 25.3° Capacidad Tanque de Combustible (gal) 21.1
Motor	Cilindraje (cc) 2.500 Potencia Máxima (Hp/RPM) 161 / 3.600 Torque Máximo (Nm/RPM) 403/ 2.000
Caja	Tipo de Transmision Mécanica Velocidades 6 Reversa 4,709 Relación final 3.692

Calle 13 N° 7-30 Soacha - Cundinamarca
Tel: 57 - 1 - 7305500 Fax 57 1 5770580
contactenos@alcaldiasoacha.gov.co

Capacidad	5 pasajeros
SOAT	Vigencia un año
Matrícula.	En T/T Soacha, Placa Oficial
Servicio Técnico	Concesionario y taller autorizado en Bogotá. Con servicio técnico especializado en pintura, mecánica, electrónica y latonería con equipos de diagnóstico y herramientas especiales para cada oficio.
Representación	Representación autorizada de la marca con repuestos originales.

2. MODALIDAD DE CONTRATACIÓN

El artículo 41 de la Ley 1955 de 2019, "Por la cual se expide el Plan Nacional de Desarrollo 2018-2022. Pacto por Colombia, Pacto por la Equidad", modificó el parágrafo 5 del artículo 2 de la Ley 1150 de 2007 y facultó al Gobierno nacional para establecer "(...) las condiciones bajo las cuales el uso de los acuerdos marco de precios se hará obligatorio, para todas las entidades sometidas al Estatuto General de Contratación de la Administración Pública."

De acuerdo a lo establecido en el decreto 310 del 25 de marzo del 2021 en el artículo 2.2.1.2.1.2.7. en el cual establece "Procedencia del Acuerdo Marco de Precios. Las Entidades Estatales sometidas al Estatuto General de Contratación de la Administración Pública, están obligadas a adquirir Bienes y Servicios de Características Técnicas Uniformes de Común Utilización a través de los Acuerdos Marco de Precios previamente justificados, diseñados, organizados y celebrados por la Agencia Nacional de Contratación Pública -Colombia Compra Eficiente-.

La implementación de nuevos Acuerdos Marco de Precios organizados y celebrados por la Agencia Nacional de Contratación Pública -Colombia Compra Eficiente- de uso obligatorio por parte de las entidades territoriales, estará precedida de un estudio de agregación de demanda que realizará aquella, el cual tenga en cuenta las particularidades propias de los mercados regionales, la necesidad de promover el desarrollo empresarial en las entidades territoriales a través de las MYPIMES y evitar en lo posible, la concentración de proveedores en ciertas ciudades del país, salvo que exista la respectiva justificación técnica, económica y/o jurídica."

En consecuencia, de lo anterior me obedeciendo en principio de economía de la administración publica esta alcaldía municipal se acoge a lo establecido en la normatividad citada y procede realizar el examen respectivo.

Lo anterior, teniendo en cuenta que una vez analizadas las condiciones establecidas en el "Acuerdo Marco de Precios Vehículos III" con el número de minuta CCENEG-022-1-2019, la entidad a determinado según las necesidades establecidas y las características técnicas ofrecidas por acuerdo marco adelantar el proceso por esta modalidad de contratación.

3. ANÁLISIS QUE SOPORTA EL VALOR ESTIMADO DE LA NECESIDAD

El presupuesto establecido para la presente contratación será de **DOS MIL MILLONES DE PESOS MCTE ($2.000.000.000),** incluido IVA, impuestos y sobretasas a que haya lugar, el cual se encuentra amparado en los certificados de disponibilidad presupuestal relacionados en la siguiente tabla:

-

Calle 13 N° 7-30 Soacha - Cundinamarca
Tel: 57 - 1 - 7305500 Fax: 57 - 1 - 5770580
contactenos@alcaldiasoacha.gov.co

SECRETARIA	RUBRO	NOMBRE DEL RUBRO	CDP	PRESUPUESTO
SECRETARÍA DE PLANEACION	0106 - A.17.8. - 17	ACTUALIZACIÓN CATASTRAL	1653	$ 120.000.000
	0106 - A.17.8. - 17	ACTUALIZACIÓN CATASTRAL	3087	$ 20.000.000
	0115 - A.12.5.3 - 38	MONITOREO, EVALUACIÓN Y ZONIFICACIÓN DE RIESGO PARA FINES DE PLANIFICACIÓN	1599	$ 120.000.000
	0115 - A.12.5.3 - 38	MONITOREO, EVALUACIÓN Y ZONIFICACIÓN DE RIESGO PARA FINES DE PLANIFICACIÓN	3298	$ 20.000.000
SECRETARIA DE MOVILIDAD	0112 - A.9.16. - 17	PLANES DE TRANSITO, EDUCACIÓN, DOTACIÓN DE EQUIPOS Y SEGURIDAD VIAL	1081	$ 240.000.000
	0112 - A.9.16. - 17	PLANES DE TRANSITO, EDUCACIÓN, DOTACIÓN DE EQUIPOS Y SEGURIDAD VIAL	1170	$ 20.000.000
	0112 - A.9.16. - 17	PLANES DE TRANSITO, EDUCACIÓN, DOTACIÓN DE EQUIPOS Y SEGURIDAD VIAL	2285	$ 20.000.000
SECRETARIA GENERAL	0104 - 1.2.1.3. - 17	COMPRA DE VEHICULOS	2115	$ 140.000.000
SECRETARIA DE DESARROLLO SOCIAL	0108 - A.14.2.3. - 17	CONTRATACIÓN DEL SERVICIO	2199	$ 280.000.000
SECRETARIA DE SALUD	0111 - A.2.4.16. - 17	FORTALECIMIENTO INSTITUCIONAL DE LA SECRETARÍA DE SALUD	2882	$ 260.000.000
SECRETARÍA DE EDUCACIÓN	0110 - A.1.4.5. - 17	MODERNIZACIÓN DE LA SECRETARÍA DE EDUCACIÓN - EFICIENCIA EN LA ADMINISTRACIÓN	3054	$ 140.000.000
SECRETRÍA DE INFRAESTRUCTURA	0109 - A.9.11 - 17	COMPRA DE MAQUINARIA Y EQUIPO	1755	$ 620.000.000

4. EL OBJETO A CONTRATAR, CON SUS ESPECIFICACIONES Y LA IDENTIFICACIÓN DEL CONTRATO A CELEBRAR

OBJETO: ADQUISICIÓN DE VEHÍCULOS NUEVOS PARA EL SERVICIO DEL MUNICIPIO DE SOACHA, DE CONFORMIDAD CON LAS ESPECIFICACIONES TECNICAS

PLAZO DE EJECUCIÓN: El plazo de ejecución de la orden de compra será 3 (tres) meses, contados a partir del día en que se genere la orden de compra.

LUGAR DE EJECUCIÓN: Los servicios serán prestados en el municipio de Soacha – Cundinamarca.

FORMA DE PAGO: La facturación y pago se realizará de conformidad con lo establecido en la cláusula 10 "facturación y pago" del acuerdo marco de precios.

OBLIGACIONES DE LAS PARTES:

- Obligaciones del contratista: Serán la establecidas en la cláusula 11 "obligaciones de los proveedores" del acuerdo marco de precios.
- Obligaciones del municipio: Serán la establecidas en la cláusula 12 "obligaciones de las entidades compradoras" del acuerdo marco de precios.

REQUISITOS TÉCNICOS: Serán la establecidas en la cláusula 3 "alcance del objeto del acuerdo marco de precios"

Calle 13 N° 7-80 Soacha - Cundinamarca
Tel: 57 - 1 - 7305500 Fax 57-1 5770580
contactenos@alcaldiasoacha.gov.co

SUPERVISIÓN: La Supervisión de la orden de compra será delegada por la Secretaria General, el supervisor tendrá a su cargo lo que indica la ley 1474 de 2011 y lo que se estipule en el manual de interventoría y supervisión vigente, en todo caso; teniendo en cuenta que la contratación se realizará bajo la modalidad de "Acuerdo Marco de Precios Vehículos III" con el número de minuta CCENEG-022-1-2019, el supervisor que designa la alcaldía deberá sujetarse a lo establecido en el acuerdo mencionado.

DARLIN LENIS ESPITIA
SECRETARIA GENERAL

LUZ MARINA GALINDO CARO
SECRETARIA DE PLANEACIÓN
Y ORDENAMIENTO TERRITORIAL

HERNAN CASTELLANOS RAMIREZ
SECRETARIO DE DESARROLLO SOCIAL

JOHN MARIO VARGAS RUIZ
SECRETARIO DE INFRAESTRUCTURA, VALORIZACIÓN Y SERVICIOS PÚBLICOS

JHON GONZALEZ
SECRETARIO DE SALUD

GLORIA ALVAREZ TOVAR
SECRETARIA DE EDUCACIÓN Y

LUZ ANGELICA HURTADO
SECRETARIA DE MOVILIDAD

Revisó: Carlos Arturo Castañeda – Abogado Secretaría General
Leonardo Martínez - Abogado Secretaría de Planeación
Fernando Ussa Prieto - Profesional Secretaría de Desarrollo Social
Oscar Javier Otalora – Profesional Secretaría de Infraestructura, Valorización y Servicios Públicos
Katerin Gómez Olaya – Abogada Secretaría de Salud
Magda Johana Cordóba Cuáran – Directora Administrativa y Financiera Secretaría de Educación y Cultura
Luisa Fernanda Cruz Castro – Abogada secretaría de Movilidad
Proyectó: Jimmy Julian Vallejo Caro – Profesional Secretaría General

Calle 13 Nº 7-30 Soacha - Cundinamarca
Tel: 57 - 1 - 7305500 Fax: 57 - 1 - 57/0580
contactenos@alcaldiasoacha.gov.co

Nombre del campo	Obligatorio	AUTOMAYOR S.A. - 26/05/21 Chevrolet COLORADO [FL] LTZ MT 2800CC 4X4 TD	Automotores Comagro S.A. - 28/05/21 AUTOMOTORES COMAGRO S.A.S	DISTRIBUIDORA NISSAN S.A. - 24/05/21 DISTRIBUIDORA NISSAN S.A	MOTOVALLE S.A.S. - 27/05/21 MOTOVALLE - MUNICIPIO DE BOACHA 198229	JELY SOCIEDAD DE FABRICACIÓN DE AUTOMOTORES S.A.S. - 28/0 Renault ALASKAN INTENS 2500CC	Cantidad	Precio base	des de ti	Información / pistas	Tipo de campo	Fecha límite de recepción
Artículo que no cabe en toda la convocatoria	N	No se requiere nada	No se requiere nada	No se requiere nada	No se requiere nada	No se requiere nada	N/D	N/D				
Precio unitario del proveedor para "vch03--Vehículo Base":	N	130.651.892,1538 COP	126.300.000,00 COP	125.490.000,00 COP	127.759.000,00 COP	132.123.000,00 COP	13	0,00 COP	Unidad		Precio unitario (número)	
Cantidad del proveedor:	N	13	13	13	13	13					Cantidad del artículo (número)	
Nombre del artículo del proveedor:	N	Chevrolet COLORADO [FL] LTZ MT 2800CC 4X4 TD	FORD RANGER XLT MODELO 2022		RANGER XLT DIESEL 4x4	Renault ALASKAN INTENS 2500CC					Nombre del artículo (texto)	
ID/Número de parte del proveedor:	N		3021082								Número de parte del artículo (texto)	
Descripción del Proveedor:	N		FORD RANGER XLT MODELO 2022		INCLUIDO MATRICULA Y SOAT						Descripción del artículo (texto largo)	
Plazo de entrega del proveedor:	N		30		150						Plazo de entrega (número)	
Precio unitario del proveedor para "vch03--Adecuaciones y Accesorios Adicionales":	N	15.934.165,00 COP	43.257.500,00 COP	21.937.305,00 COP	51.048.313,00 COP	100.369.000,00 COP	1	0,00 COP	Unidad		Precio unitario (número)	
Cantidad del proveedor:	N	1	1	1	1	1					Cantidad del artículo (número)	
Nombre del artículo del proveedor:	N		ACCESORIOS ADICIONALES FORD RANGER XLT								Nombre del artículo (texto)	
ID/Número de parte del proveedor:	N		3021082								Número de parte del artículo (texto)	
Descripción del Proveedor:	N		ACCESORIOS ADICIONALES SOLICITADOS POR LA ENTIDAD PARA FORD RANGER XLT MODELO 2022								Descripción del artículo (texto largo)	
Plazo de entrega del proveedor:	N		30								Plazo de entrega (número)	
Precio unitario del proveedor para "vch03--Mantenimiento Preventivo":	N	73.071.992,00 COP	107.580.720,00 COP	73.937.500,00 COP	117.070.421,00 COP	68.459.915,00 COP	1	0,00 COP	Unidad		Precio unitario (número)	
Cantidad del proveedor:	N	1	1	1	1	1					Cantidad del artículo (número)	
Nombre del artículo del proveedor:	N		MANTENIMIENTO PREVENTIVO FORD RANGER XLT								Nombre del artículo (texto)	
ID/Número de parte del proveedor:	N		3021082								Número de parte del artículo (texto)	
Descripción del Proveedor:	N		MANTENIMIENTO PREVENTIVO DE ACUERDO A MANUAL DE MANTENIMIENTO ACTUAL DE FORD PARA RANGER XLT MODELO 2022								Descripción del artículo (texto largo)	
Plazo de entrega del proveedor:	N		30								Plazo de entrega (número)	
Precio unitario del proveedor para "vch03--Derechos de la Matrícula":	N	0,00 COP	0,00 COP	0,00 COP	10.400.000,00 COP	0,00 COP	1	0,00 COP	Unidad		Precio unitario (número)	
Cantidad del proveedor:	N	1	1	1	1	1					Cantidad del artículo (número)	
Nombre del artículo del proveedor:	N										Nombre del artículo (texto)	
ID/Número de parte del proveedor:	N										Número de parte del artículo (texto)	
Descripción del Proveedor:	N										Descripción del artículo (texto largo)	
Plazo de entrega del proveedor:	N										Plazo de entrega (número)	
Precio unitario del proveedor para "vch03--Impuesto de Rodamiento":	N	0,00 COP	0,00 COP	0,00 COP	0,00 COP	0,00 COP	1	0,00 COP	Unidad		Precio unitario (número)	
Cantidad del proveedor:	N	1	1	1	1	1					Cantidad del artículo (número)	
Nombre del artículo del proveedor:	N										Nombre del artículo (texto)	
ID/Número de parte del proveedor:	N										Número de parte del artículo (texto)	
Descripción del Proveedor:	N										Descripción del artículo (texto largo)	
Plazo de entrega del proveedor:	N										Plazo de entrega (número)	
Precio unitario del proveedor para "vch03--Otros Impuestos Adicionales":	N	74.610.418,00 COP	76.909.520,00 COP	70.656.859,00 COP	68.234.715,00 COP	75.939.373,00 COP	1	0,00 COP	Unidad		Precio unitario (número)	
Cantidad del proveedor:	N	1	1	1	1	1					Cantidad del artículo (número)	
Nombre del artículo del proveedor:	N		GRAVAMENES ADICIONALES REQUERIDOS								Nombre del artículo (texto)	
ID/Número de parte del proveedor:	N		3021082								Número de parte del artículo (texto)	
Descripción del Proveedor:	N		GRAVAMENES ADICIONALES OBLIGATORIOS POR LA ENTIDAD								Descripción del artículo (texto largo)	
Plazo de entrega del proveedor:	N		30								Plazo de entrega (número)	
Precio unitario del proveedor para "vch03--SOAT":	N	0,00 COP	0,00 COP	0,00 COP	0,00 COP	12.027.600,00 COP	1	0,00 COP	Unidad		Precio unitario (número)	
Cantidad del proveedor:	N	1	1	1	1	1					Cantidad del artículo (número)	
Nombre del artículo del proveedor:	N										Nombre del artículo (texto)	
ID/Número de parte del proveedor:	N										Número de parte del artículo (texto)	
Descripción del Proveedor:	N										Descripción del artículo (texto largo)	
Plazo de entrega del proveedor:	N										Plazo de entrega (número)	
Precio unitario del proveedor para "vch03--Lapso de Entrega":	N	0,00 COP	0,00 COP	0,00 COP	0,00 COP	0,00 COP	1	0,00 COP	Unidad		Precio unitario (número)	
Cantidad del proveedor:	N	1	1	1	1	1					Cantidad del artículo (número)	
Nombre del artículo del proveedor:	N										Nombre del artículo (texto)	
ID/Número de parte del proveedor:	N										Número de parte del artículo (texto)	
Descripción del Proveedor:	N										Descripción del artículo (texto largo)	
Plazo de entrega del proveedor:	N										Plazo de entrega (número)	

41

Alcaldia Municipal de Soacha
N.I.T. 800094755
ORDEN DE COMPRA

DISTRIBUIDORA NISSAN S.A.
N.I.T. 860001307
Calle 98 N° 70-91 Piso 12
BOGOTA, BOGOTA
Atte: BEATRIZ ELENE MARTINEZ CICACHA
licitdinissan@dinissan.com.co
Teléfono: +1 (311) 251-9459

Número de Orden	**70524**
No de Instrumento	
Instrumento agregación	**Vehículos III**
Fecha de Emisión	**08/06/21**
Fecha de Vencimiento	**07/09/21**
Comprador	**Darlin Lenis Espitia**
Ordenador del gasto	**Valida Items**
Supervisor	**JULI BIBIANA BELTRAN BONILLA**
Teléfono	**3202046309**
Detalle de Entrega	
Gravámenes adicionales	**ADULTO MAYOR (TOTAL IVA INCLUIDO) 3% PROCULTURA (TOTAL IVA INCLUIDO) 1%**
Justificación	**ADQUISICIÓN DE VEHICULOS NUEVOS PARA EL SERVICIO DEL MUNICIPIO DE SOACHA, DE CONFORMIDAD CON LAS ESPECIICACIONES TECNICAS**

Enviar a
Alcaldia Municipal de Soacha
Calle 13 No. 7-30 PISO 4
3162786576
SOACHA CUNDINAMARCA
Atte: DARLIN LENIS ESPITIA

Facturar a
Alcaldia Municipal de Soacha
Calle 13 No. 7-30 PISO 4
3162786576
SOACHA, CUNDINAMARCA
Atte: Darlin Lenis Espitia

Línea	CDP	Descripción	Cant.	Unidad	Precio	Total
1	1653 3087 1599 3298 1081 1170-2021 2115 2199 2882 3054 3754-2021	veh03--Vehículo Seg6	13.0	Unidad	125.490.000,00	1.631.370.000,00
2	3087 3298 1170-2021 2115 2199 2882 3054 3754-2021	veh03--Adecuaciones y Accesorios Adicionales	1.0	Unidad	21.937.305,00	21.937.305,00
3	3087 3298 1170-2021 2885 2115 2199 2882 3054 3754-2021	veh03--Mantenimiento Preventivo	1.0	Unidad	73.937.500,00	73.937.500,00
4	2115	veh03--Requerimientos de la Matricula	1.0	Unidad	0,00	0,00
5	2115	veh03--Impuesto de Rodamiento	1.0	Unidad	0,00	0,00

Línea	CDP	Descripción	Cant.	Unidad	Precio	Total
6	3087 3298 2885 2115 2199 2882 3054 3754- 2021	veh03--Gravámenes adicionales	1.0	Unidad	70.866.859,00	70.866.859,00
7	2115	veh03--SOAT	1.0	Unidad	0,00	0,00
8	2115	veh03--Lugar de Entrega	1.0	Unidad	0,00	0,00

1.798.111.664,00 COP

ALCALDIA MUNICIPAL DE SOACHA
SECRETARÍA DE HACIENDA
SOLICITUD DE CERTIFICADO DE REGISTRO PRESUPUESTAL

NUMERO:		FECHA:		10/06/2021

C

SECRETARIA DE PLANEACIÓN Y ORDENAMIENTO TERRITORIAL

Tipo de documento que origina el compromiso

Contrato	X
Convenio	
Resolución	
Servicio Publico	
Nomina	
Otro SERVICIO DE LA	

Cual? _____

INFORMACION DEL COMPROMISO

BENEFICIARIO	CC - NIT
DISTRIBUIDORA NISSAN S.A.	860.001.307

DOCUMENTO SOPORTE	FECHA
CDP	**FECHA**
1653	23/03/2021
3087	10/05/2021

IMPUTACION PRESUPUESTAL

CODIGO	NOMBRE RUBRO	RECURSO	VALOR
0106 - A.17.8. - 17	ACTUALIZACION CATASTRAL	ORDINARIO	$ 120.000.000,00
TOTAL REGISTRO PRESUPUESTAL			$ 120.000.000,00

CODIGO	NOMBRE RUBRO	RECURSO	VALOR
0106 - A.17.8. - 17	ACTUALIZACION CATASTRAL	ORDINARIO	$ 18.316.281,84
TOTAL REGISTRO PRESUPUESTAL			$ 138.316.281,84

VALOR EN LETRAS: CIENTO TREINTA Y OCHO MILLONES TRESCIENTOS DIECISEIS MIL DOSCIENTOS OCHENTA Y UN PESOS M/CTE

1653	
0106 - A.17.8. - 17	
Enero	
Febrero	
Marzo	
Abril	
Mayo	
Junio	120.000.000,00
Julio	
Agosto	
Septiembre	
Octubre	
Noviembre	
Diciembre	
Total	$ 120.000.000,00

3087	
0106 - A.17.8. - 17	
Enero	
Febrero	
Marzo	
Abril	
Mayo	
Junio	18.316.281,84
Julio	
Agosto	
Septiembre	
Octubre	
Noviembre	
Diciembre	
Total	$ 18.316.281,84

OBJETO DEL CRP

ADQUISICIÓN DE VEHÍCULO NUEVO PARA EL SERVICIO MUNICIPAL DE LA ALCALDÍA DE SOACHA DE FORMIDAD A LAS ESPECIFICACIONES TÉCNICAS

OBSERVACIONES

LUZ MARINA GALINDO CARO

SECRETARIA DE PLANEACIÓN Y ORDENAMIENTO TERRITORIAL

ESPACIO EXCLUSIVO PARA LA DIRECCION DE PRESUPUESTO

ESTADO DE LA SOLICITUD

	APROBADA
	NO APROBADA

DIRECCION DE PRESUPUESTO

CONSTANCIA DE ENTREGA	
DEVOLUCION	CRP

MUNICIPIO DE SOACHA

NIT. 800094755-7
CALLE 13 7-30
7305500

Vigencia Fiscal 2021

REGISTRO PRESUPUESTAL DE COMPROMISOS Nº. 2969

Fecha de Compromiso: 15 de junio de 2021

Beneficiario DISTRIBUIDORA NISSAN S.A **Nit:** 860001307 - 0

No. C.D.P. 1653 **Fecha de Expedición del C.D.P.** 23 de marzo de 2021

Tipo de Compromiso Adquisicion de Vehiculos

Orden de Compra 70524 **Fecha:** 8/03/2021 **Vence:** 31/12/2021

Objeto: ADQUISICIÓN DE VEHÍCULO NUEVO PARA EL SERVICIO MUNICIPAL DE LA ALCALDÍA DE SOACHA DE FORMIDAD A LAS ESPECIFICACIONES TÉCNICAS BMP2021257540007

IMPUTACION PRESUPUESTAL

Código	Descripción	Valor
Inversion-Fortalecimiento Institucional		
Recurso Propio-Libre Destinación		
ORDINARIO		
0106 - A.17.8. - 17	ACTUALIZACION CATASTRAL	$ 120.000.000,00
	Total Compromiso	$120.000.000,00

Programación de PAC*

Mes	Valor Programación
Junio	$120.000.000,00
Valor Total	$120.000.000,00

ALEXANDER ANTONIO FLOREZ WILCHES
Director de Presupuesto

Elaboró: SPELAEZ

*Los pagos se condicionan al cumplimiento de los requisitos establecidos contractualmente.

MUNICIPIO DE SOACHA

Vigencia Fiscal 2021

REGISTRO PRESUPUESTAL DE COMPROMISOS Nº. 2970

NIT. 800094755-7
CALLE 13 7-30
7305500

Fecha de Compromiso: 15 de junio de 2021

Beneficiario DISTRIBUIDORA NISSAN S.A **Nit:** 860001307 - 0

No. C.D.P. 3087 **Fecha de Expedición del C.D.P.** 10 de mayo de 2021

Tipo de Compromiso Adquisicion de Vehiculos

Orden de Compra 70524 **Fecha:** 8/03/2021 **Vence:** 31/12/2021

Objeto: ADQUISICIÓN DE VEHÍCULO NUEVO PARA EL SERVICIO MUNICIPAL DE LA ALCALDÍA DE SOACHA DE FORMIDAD A LAS ESPECIFICACIONES TÉCNICAS.

IMPUTACION PRESUPUESTAL

Código	Descripción	Valor
Inversion-Fortalecimiento Institucional		
Recurso Propio-Libre Destinación		
ORDINARIO		
0106 - A.17.8. - 17	ACTUALIZACION CATASTRAL	$ 18.316.281,84
	Total Compromiso	$18.316.281,84

Programación de PAC*

Mes	Valor Programación
Junio	$18.316.281,84
Valor Total	$18.316.281,84

ALEXANDER ANTONIO FLOREZ WILCHES
Director de Presupuesto

Elaboró: SPELAEZ

*Los pagos se condicionan al cumplimiento de los requisitos establecidos contractualmente.

MUNICIPIO DE SOACHA

NIT. 800094755-7
CALLE 13 7-30
7305500

Vigencia Fiscal 2021

REGISTRO PRESUPUESTAL DE COMPROMISOS Nº. 2971

Fecha de Compromiso: 15 de junio de 2021

Beneficiario DISTRIBUIDORA NISSAN S.A **Nit:** 860001307 - 0

No. C.D.P. 1599 **Fecha de Expedición del C.D.P.** 10 de marzo de 2021

Tipo de Compromiso Adquisicion de Vehiculos

Orden de Compra 70524 **Fecha:** 8/03/2021 **Vence:** 31/12/2021

Objeto: ADQUISICIÓN DE VEHÍCULO NUEVO PARA EL SERVICIO MUNICIPAL DE LA ALCALDÍA DE SOACHA DE FORMIDAD A LAS ESPECIFICACIONES TÉCNICAS.

IMPUTACION PRESUPUESTAL

Código	Descripción	Valor
Inversion-Prevención Y Atención De De		
Recurso de la Nacion-Destinación Específica		
SGP GENERAL - LIBRE INVERSION		
0115 - A.12.5.3. - 38	MONITOREO, EVALUACIÓN Y ZONIFICACIÓN DE RIESGO PARA FINES DE PLANIFICACIÓN	$ 120.000.000,00
	Total Compromiso	$120.000.000,00

Programación de PAC*	
Mes	Valor Programación
Junio	$120.000.000,00
Valor Total	$120.000.000,00

ALEXANDER ANTONIO FLOREZ WILCHES
Director de Presupuesto

Elaboró: SPELAEZ

*Los pagos se condicionan al cumplimiento de los requisitos establecidos contractualmente.

ALCALDIA MUNICIPAL DE SOACHA
SECRETARÍA DE HACIENDA
SOLICITUD DE CERTIFICADO DE REGISTRO PRESUPUESTAL

NUMERO:		FECHA:	10/06/2021

C

SECRETARIA DE PLANEACIÓN Y ORDENAMIENTO TERRITORIAL

Tipo de documento que origina el compromiso

Contrato	X
Convenio	
Resolución	
Servicio Publico	
Nomina	
Otro SERVICIO DE LA DEUDA	

Cual? _____

INFORMACION DEL COMPROMISO

BENEFICIARIO	CC - NIT
DISTRIBUIDORA NISSAN S.A.	860.001.307

DOCUMENTO SOPORTE	FECHA
CDP	**FECHA**
1599	10/03/2021
3298	21/05/2021

IMPUTACION PRESUPUESTAL

CODIGO	NOMBRE RUBRO	RECURSO	VALOR
0115 - A.12.5.3. - 38	MONITOREO, EVALUACIÓN Y ZONIFICACIÓN DE RIESGO PARA FINES DE PLANIFICACIÓN	SGP GENERAL - LIBRE INVERSIÓN	$ 120.000.000,00
TOTAL REGISTRO PRESUPUESTAL			$ 120.000.000,00

CODIGO	NOMBRE RUBRO	RECURSO	VALOR
0115 - A.12.5.3. - 99	MONITOREO, EVALUACIÓN Y ZONIFICACIÓN DE RIESGO PARA FINES DE PLANIFICACIÓN	SOBRE TASA BOMBERIL	$ 18.316.281,84
TOTAL REGISTRO PRESUPUESTAL			$ 138.316.281,84

VALOR EN LETRAS:	CIENTO TREINTA Y OCHO MILLONES TRESCIENTOS DIECISEIS MIL DOSCIENTOS OCHENTA Y UN PESOS M/CTE

PROGRAMACION DE CAJA

Enero	-	Enero	
Febrero	-	Febrero	
Marzo	-	Marzo	
Abril	-	Abril	
Mayo	-	Mayo	
Junio	120.000.000,00	Junio	18.316.281,84
Julio	-	Julio	
Agosto	-	Agosto	
Septiembre	-	Septiembre	
Octubre	-	Octubre	
Noviembre	-	Noviembre	
Diciembre	-	Diciembre	
Total	$ 120.000.000,00	**Total**	18.316.281,84

OBJETO DEL CRP

ADQUISICION DE VEHÍCULO NUEVO PARA EL SERVICIO MUNICIPAL DE LA ALCALDÍA DE SOACHA DE FORMIDAD A LAS ESPECIFICACIONES TÉCNICA

OBSERVACIONES

LUZ MARINA GALINDO CARO

SECRETARIA DE PLANEACIÓN Y ORDENAMIENTO TERRITORIAL

ESPACIO EXCLUSIVO PARA LA DIRECCION DE PRESUPUESTO

ESTADO DE LA SOLICITUD

	APROBADA
	NO APROBADA

DIRECCION DE PRESUPUESTO

CONSTANCIA DE ENTREGA	
DEVOLUCION	CRP

MUNICIPIO DE SOACHA

NIT. 800094755-7
CALLE 13 7-30
7305500

Vigencia Fiscal 2021

REGISTRO PRESUPUESTAL DE COMPROMISOS Nº. 2972

Fecha de Compromiso: 15 de junio de 2021

Beneficiario DISTRIBUIDORA NISSAN S.A **Nit:** 860001307 - 0

No. C.D.P. 3298 **Fecha de Expedición del C.D.P.** 21 de mayo de 2021

Tipo de Compromiso Adquisicion de Vehiculos

Orden de Compra 70524 **Fecha:** 8/03/2021 **Vence:** 31/12/2021

Objeto: ADQUISICIÓN DE VEHÍCULO NUEVO PARA EL SERVICIO MUNICIPAL DE LA ALCALDÍA DE SOACHA DE FORMIDAD A LAS ESPECIFICACIONES TÉCNICAS.

IMPUTACION PRESUPUESTAL

Código	Descripción	Valor
Inversion-Prevención Y Atención De De		
Recurso Propio-Destinación Específica		
Sobretasa Bomberil Balance		
0115 - A.12.5.3. - 99	MONITOREO, EVALUACIÓN Y ZONIFICACIÓN DE RIESGO PARA FINES DE PLANIFICACIÓN	$ 18.316.281,84
	Total Compromiso	$18.316.281,84

Programación de PAC*	
Mes	Valor Programación
Junio	$18.316.281,84
Valor Total	$18.316.281,84

ALEXANDER ANTONIO FLOREZ WILCHES
Director de Presupuesto

Elaboró: SPELAEZ

*Los pagos se condicionan al cumplimiento de los requisitos establecidos contractualmente.

MUNICIPIO DE SOACHA

Vigencia Fiscal 2021

REGISTRO PRESUPUESTAL DE COMPROMISOS Nº. 2973

NIT. 800094755-7
CALLE 13 7-30
7305500

Fecha de Compromiso: 15 de junio de 2021

Beneficiario DISTRIBUIDORA NISSAN S.A **Nit:** 860001307 - 0

No. C.D.P. 3754 **Fecha de Expedición del C.D.P.** 04 de junio de 2021

Tipo de Compromiso Adquisicion de Vehiculos

Orden de Compra 70524 **Fecha:** 8/03/2021 **Vence:** 31/12/2021

Objeto: ADQUISICION DE VEHICULOS ESCOLTAS DE MAQUINARIA PESADA Y TRANSPORTE DE HERRAMIENTAS Y EQUIPOS EN EL MUNICIPIO DE SOACHA CUNDINAMARCA.

IMPUTACION PRESUPUESTAL

Código	Descripción	Valor
Inversion-Transporte		
Recurso Propio-Libre Destinación		
ORDINARIO		
0109 - A.9.11 - 17	COMPRA DE MAQUINARIA Y EQUIPO	$ 553.265.127,42
	Total Compromiso	$553.265.127,42

Programación de PAC*

Mes	Valor Programación
Junio	$553.265.127,42
Valor Total	$553.265.127,42

ALEXANDER ANTONIO FLOREZ WILCHES
Director de Presupuesto

Elaboró: SPELAEZ

*Los pagos se condicionan al cumplimiento de los requisitos establecidos contractualmente.

Alcaldía Municipal de Soacha

ALCALDÍA MUNICIPAL DE SOACHA
SECRETARÍA DE HACIENDA
SOLICITUD DE CERTIFICADO DE REGISTRO PRESUPUESTAL

EL CAMBIO AVANZA

NUMERO: 919 FECHA: 09 JUN 2021

DEPENDENCIA SOLICITANTE:

SECRETARÍA DE INFRAESTRUCTURA, VALORIZACIÓN Y SERVICIOS PÚBLICOS

Tipo de documento que origina el compromiso	
Contrato	
Convenio	
Resolucion	
Servicio Publico	
Nomina	
Otro	X

Cual? ORDEN DE COMPRA

INFORMACIÓN DEL COMPROMISO

BENEFICIARIO	CC - NIT
DISTRIBUIDORA NISSAN S.A	860.001.307

DOCUMENTO SOPORTE	FECHA
ORDEN DE COMPRA No. 70524	8/06/2021
CDP	**FECHA**
3754	4/06/2021

IMPUTACION PRESUPUESTAL

CODIGO	NOMBRE RUBRO	RECURSO	VALOR
0109 - A.9.11 - 17	COMPRA DE MAQUINARIA Y EQUIPO	ORDINARIO	553.265.127,42
	TOTAL REGISTRO PRESUPUESTAL		553.265.127,42

VALOR EN LETRAS: QUINIENTOS CINCUENTA Y TRES MILLONES, DOSCIENTOS SESENTA Y CINCO MIL, CIENTO VEINTISIETE PESOS, CON CUARENTA Y DOS CENTAVOS.

PROGRAMACION DE CAJA

Enero	
Febrero	
Marzo	
Abril	
Mayo	
Junio	553.265.127,42
Julio	
Agosto	
Septiembre	
Octubre	
Noviembre	
Diciembre	
Total	553.265.127,42

OBJETO DEL CRP

ADQUISICIÓN DE VEHÍCULOS ESCOLTAS DE MAQUINARIA PESADA Y TRANSPORTE DE HERRAMIENTAS Y EQUIPOS EN EL MUNICIPIO DE SOACHA CUNDINAMARCA. BMP2021257540025.

OBSERVACIONES

JOHN MARIO VARGAS RUIZ - Secretario de Infraestructura, Valorización y Servicios Públicos

Elaboró: Javier Barbosa- Profesional SIVSP J.B.P.

ESPACIO EXCLUSIVO PARA LA DIRECCION DE PRESUPUESTO

ESTADO DE LA SOLICITUD

	APROBADA
	NO APROBADA

CONSTANCIA DE ENTREGA

DEVOLUCION	CRP

DIRECCION DE PRESUPUESTO

MUNICIPIO DE SOACHA

NIT. 800094755-7
CALLE 13 7-30
7305500

Vigencia Fiscal 2021

REGISTRO PRESUPUESTAL DE COMPROMISOS Nº. 2974

Fecha de Compromiso: 15 de junio de 2021

Beneficiario DISTRIBUIDORA NISSAN S.A **Nit:** 860001307 - 0

No. C.D.P. 3054 **Fecha de Expedición del C.D.P.** 10 de mayo de 2021

Tipo de Compromiso Adquisicion de Vehiculos

Orden de Compra 70524 **Fecha:** 8/03/2021 **Vence:** 31/12/2021

Objeto: ADQUISICION DE VEHICULOS NUEVOS PARA EL SERVICIO DEL MUNICIPIO DE SOACHA, DE CONFORMIDAD CON LAS ESPECIFICACIONES TECNICAS.

IMPUTACION PRESUPUESTAL

Código	Descripción	Valor
Inversion-Educacion		
Recurso Propio-Libre Destinación		
ORDINARIO		
0110 - A.1.4.5. - 17	MODERNIZACION DE LA SECRETARIA DE EDUCACION-EFICIENCIA EN LA ADMINISTRACION	$ 138.316.281,84
	Total Compromiso	$138.316.281,84

Programación de PAC*

Mes	Valor Programación
Junio	$0,00
Septiembre	138.316.281,84
Valor Total	$138.316.281,84

ALEXANDER ANTONIO FLOREZ WILCHES
Director de Presupuesto

Elaboró: SPELAEZ

*Los pagos se condicionan al cumplimiento de los requisitos establecidos contractualmente.

ALCALDIA MUNICIPAL DE SOACHA
SECRETARÍA DE HACIENDA
SOLICITUD DE CERTIFICADO DE REGISTRO PRESUPUESTAL

EL CAMBIO AVANZA

NUMERO:	SEM-AF	FECHA:	9/06/2021

DEPENDENCIA SOLICITANTE:

SECRETARIA DE EDUCACION Y CULTURA

Tipo de documento que origina el compromiso

Contrato	
Convenio	
Resolucion	
Servicio Publico	
Nomina	
Otro	X

Cual? ORDEN DE COMPRA

INFORMACION DEL COMPROMISO

BENEFICIARIO	CC - NIT
DISTRIBUIDORA NISSAN S.A.	860.001.307

DOCUMENTO SOPORTE	FECHA
CDP	**FECHA**
3054	10/05/2021

IMPUTACION PRESUPUESTAL

CODIGO	NOMBRE RUBRO	RECURSO	VALOR
0110 - A.1.4.5. - 17	MODERNIZACION DE LA SECRETARIA DE EDUCACION-EFICIENCIA EN LA ADMINISTRACION	ORDINARIO PROPIOS - LIBRE DESTINACION	$ 138.316.281,84
TOTAL DISPONIBILIDAD			**$ 138.316.281,84**

VALOR EN LETRAS: CIENTO TREINTA Y OCHO MILLONES TRESCIENTOS DIECISEIS MIL DOSCIENTOS OCHENTA Y UN PESOS CON OCHENTA Y CUATRO CENTAVOS M/CTE

PROGRAMACION DE CAJA

Enero	
Febrero	
Marzo	
Abril	
Mayo	
Junio	
Julio	
Agosto	
Septiembre	138.316.281,84
Octubre	
Noviembre	
Diciembre	
Total	**$ 138.316.281,84**

OBJETO DEL CRP

ADQUISICION DE VEHICULOS NUEVOS PARA EL SERVICIO DEL MUNICIPIO DE SOACHA, DE CONFORMIDAD CON LAS ESPECIFICACIONES TECNICAS

OBSERVACIONES

BMP2020257540015

Vo.Bo. GLORIA ALVAREZ TOVAR
Secretaría de Eduación y Cultura

Proyectó: Evaristo Ramirez
Profesional del Area Financiera

Revisó: Magda Johanna Córdoba Cuaran
Directora Administrativa y Financiera

ESPACIO EXCLUSIVO PARA LA DIRECCION DE PRESUPUESTO

ESTADO DE LA SOLICITUD

	APROBADA
	NO APROBADA

CONSTANCIA DE ENTREGA

DEVOLUCION	CRP

MUNICIPIO DE SOACHA

NIT. 800094755-7
CALLE 13 7-30
7305500

Vigencia Fiscal 2021

REGISTRO PRESUPUESTAL DE COMPROMISOS Nº. 2975

Fecha de Compromiso: 15 de junio de 2021

Beneficiario DISTRIBUIDORA NISSAN S.A **Nit:** 860001307 - 0

No. C.D.P. 2199 **Fecha de Expedición del C.D.P.** 20 de abril de 2021

Tipo de Compromiso Adquisicion de Vehiculos

Orden de Compra 70524 **Fecha:** 8/03/2021 **Vence:** 31/12/2021

Objeto: ADQUISICION DE VEHICULOS NUEVOS PARA EL SERVICIO DEL MUNICIPIO DE SOACHA, DE CONFORMIDAD CON LAS ESPECIFICACIONES TECNICAS.

IMPUTACION PRESUPUESTAL

Código	Descripción	Valor
Inversion-Atención A Grupos Vulnerabl		
Recurso Propio-Libre Destinación ORDINARIO		
0108 - A.14.2.3. - 17	CONTRATACION DEL SERVICIO	$ 276.632.563,69
	Total Compromiso	$276.632.563,69

Programación de PAC*

Mes	Valor Programación
Junio	$0,00
Septiembre	276.632.563,69
Valor Total	$276.632.563,69

ALEXANDER ANTONIO FLOREZ WILCHES
Director de Presupuesto

Elaboró: SPELAEZ

*Los pagos se condicionan al cumplimiento de los requisitos establecidos contractualmente.

ALCALDIA MUNICIPAL DE SOACHA
SECRETARÍA DE HACIENDA
SOLICITUD DE CERTIFICADO DE REGISTRO PRESUPUESTAL

NUMERO:	163	FECHA:	9/06/2021

DEPENDENCIA SOLICITANTE:

SECRETARIA DE DESARROLLO SOCIAL Y PARTICIPACIÓN COMUNITARIA

Tipo de documento que origina el compromiso

Contrato	X
Convenio	
Resolución	
Servicio Publico	
Nomina	
Otro	

Cual? _____

INFORMACION DEL COMPROMISO

BENEFICIARIO	CC - NIT
DISTRIBUIDORA NISSAN S.A.	860.001.307

DOCUMENTO SOPORTE		FECHA
CDP		**FECHA**
1	2199	20/04/2021

IMPUTACION PRESUPUESTAL

CODIGO	NOMBRE RUBRO	RECURSO	VALOR
0108 - A.14.2.3. - 17	CONTRATACION DEL SERVICIO	ORDINARIO	$ 276.632.563,69
TOTAL REGISTRO PRESUPUESTAL			$ 276.632.563,69

VALOR EN LETRAS: DOSCIENTOS SETENTA Y SEIS MILLONES SEISCIENTOS TREINTA Y DOS MIL QUINIENTOS SESENTA Y TRES PESOS CON SESENTA Y NUEVE CENTAVOS M/CTE

PROGRAMACION DE CAJA

0108 - A.14.2.3. - 17	
MARZO	-
ABRIL	
MAYO	
JUNIO	
JULIO	
AGOSTO	
SEPTIEMBRE	$ 276.632.563,69
OCTUBRE	
TOTAL	$ 276.632.563,69

Total	$ 276.632.563,69

OBJETO DEL CRP

ADQUISICION DE VEHICULOS NUEVOS PARA EL SERVICIO DEL MUNICIPIO DE SOACHA, DE CONFORMIDAD CON LAS ESPECIFICACIONES TECNICAS

OBSERVACIONES

Secretario de Desarrollo Social y Participación Comunitaria

ESPACIO EXCLUSIVO PARA LA DIRECCION DE PRESUPUESTO

ESTADO DE LA SOLICITUD

	APROBADA
	NO APROBADA

DIRECCION DE PRESUPUESTO

CONSTANCIA DE ENTREGA

DEVOLUCION	CRP

MUNICIPIO DE SOACHA

NIT. 800094755-7
CALLE 13 7-30
7305500

Vigencia Fiscal 2021

REGISTRO PRESUPUESTAL DE COMPROMISOS Nº. 2976

Fecha de Compromiso: 15 de junio de 2021

Beneficiario DISTRIBUIDORA NISSAN S.A **Nit:** 860001307 - 0

No. C.D.P. 2115 **Fecha de Expedición del C.D.P.** 15 de abril de 2021

Tipo de Compromiso Adquisicion de Vehiculos

Orden de Compra 70524 **Fecha:** 8/03/2021 **Vence:** 31/12/2021

Objeto: ADQUISICION DE VEHICULOS NUEVOS PARA EL SERVICIO DEL MUNICIPIO DE SOACHA, DE CONFORMIDAD CON LAS ESPECIFICACIONES TECNICAS.

IMPUTACION PRESUPUESTAL

Código	Descripción	Valor
Funcionamiento-Gastos Generales		
Recurso Propio-Libre Destinación		
ORDINARIO		
0104 - 1.2.1.3. - 17	COMPRA DE VEHICULOS	$ 138.316.281,84
	Total Compromiso	$138.316.281,84

Programación de PAC*	
Mes	Valor Programación
Septiembre	$138.316.281,84
Valor Total	$138.316.281,84

ALEXANDER ANTONIO FLOREZ WILCHES
Director de Presupuesto

Elaboró: SPELAEZ

*Los pagos se condicionan al cumplimiento de los requisitos establecidos contractualmente.

ALCALDIA MUNICIPAL DE SOACHA
SECRETARÍA DE HACIENDA
SOLICITUD DE CERTIFICADO DE REGISTRO PRESUPUESTAL
VIGENCIA 2021

		FECHA:	9-jun-21

DEPENDENCIA SOLICITANTE:

SECRETARIA GENERAL

Tipo de documento que origina el compromiso

Contrato	X
Convenio	
Resolucion	
Servicio Publico	
Nomina	
Otro	

Cual? _____

INFORMACION DEL COMPROMISO

BENEFICIARIO	CC - NIT
DISTRIBUIDORA NISSAN SA	860.001.307

DOCUMENTO SOPORTE	FECHA
O.C. 70524	8 de junio de 2021
CDP	**FECHA**
2115	15 de abril de 2021

IMPUTACION PRESUPUESTAL

CODIGO	NOMBRE RUBRO	RECURSO	VALOR
0104 - 1.2.1.3. - 17	COMPRA DE VEHICULOS	ORDINARIO	138.316.281,84
TOTAL REGISTRO PRESUPUESTAL			**138.316.281,84**

VALOR EN LETRAS:	VEINTIUN MILLONES NOVECIENTOS NOVENTA Y SEIS MIL SETECIENTOS VEINTITRES PESOS 00/100 M. N.

PROGRAMACION DE CAJA

Enero	0
Febrero	0
Marzo	0
Abril	0
Mayo	0
Junio	0
Julio	0
Agosto	0
Septiembre	138.316.282
Octubre	0
Noviembre	0
Diciembre	0
Total	**138.316.281,84**

OBJETO DEL CRP

ADQUISICION DE VEHICULOS NUEVOS PARA EL SERVICIO DEL MUNICIPIO DE SOACHA, DE CONFORMIDAD CON LAS ESPECIFICACIONES TECNICAS

OBSERVACIONES

DARLIN LENIS ESPITIA
Secretaria General

Elaboro: Bibiana Beltran Prof. Unv. II

ESPACIO EXCLUSIVO PARA LA DIRECCION DE PRESUPUESTO

ESTADO DE LA SOLICITUD

	APROBADA
	NO APROBADA

DIRECCION DE PRESUPUESTO

CONSTANCIA DE ENTREGA

DEVOLUCION	CRP

MUNICIPIO DE SOACHA

NIT. 800094755-7
CALLE 13 7-30
7305500

Vigencia Fiscal 2021

REGISTRO PRESUPUESTAL DE COMPROMISOS Nº. 2977

Fecha de Compromiso: 15 de junio de 2021

Beneficiario DISTRIBUIDORA NISSAN S.A **Nit:** 860001307 - 0

No. C.D.P. 1081 **Fecha de Expedición del C.D.P.** 10 de febrero de 2021

Tipo de Compromiso Adquisicion de Vehiculos

Orden de Compra 70524 **Fecha:** 8/03/2021 **Vence:** 31/12/2021

Objeto: ADQUISICION DE VEHICULOS NUEVOS PARA EL SERVICIO DEL MUNICIPIO DE SOACHA, DE CONFORMIDAD CON LAS ESPECIFICACIONES TÉCNICAS.

IMPUTACION PRESUPUESTAL

Código	Descripción	Valor
Inversion-Transporte		
Recurso Propio-Libre Destinación		
ORDINARIO		
0112 - A.9.16. - 17	PLANES DE TRÁNSITO, EDUCACIÓN, DOTACIÓN DE EQUIPOS Y SEGURIDAD VIAL	$ 240.000.000,00
	Total Compromiso	$240.000.000,00

Programación de PAC*	
Mes	Valor Programación
Junio	$240.000.000,00
Valor Total	$240.000.000,00

ALEXANDER ANTONIO FLOREZ WILCHES
Director de Presupuesto

Elaboró: SPELAEZ

*Los pagos se condicionan al cumplimiento de los requisitos establecidos contractualmente.

Al contestar cite Radicado 202110000042073 Id: 141466
Folios: 2 Fecha: 2021-06-09 15:57:33
Anexos: 0
Remitente: DESPACHO SECRETARIA MOVILIDAD
Destinatario: DIRECCION PRESUPUESTO

ALCALDIA MUNICIPAL DE SOACHA
SECRETARÍA DE HACIENDA
SOLICITUD DE CERTIFICADO DE REGISTRO PRESUPUESTAL
VIGENCIA FISCAL

NUMERO:	213	**FECHA:**	8 DE JUNIO DE 2021

DEPENDENCIA SOLICITANTE:
SECRETARIA DE MOVILIDAD<

Tipo de documento que origina el compromiso		**INFORMACIÓN DEL COMPROMISO**	
Contrato	x	**BENEFICIARIO**	**CC - NIT**
Convenio		DISTRIBUIDORA NISSAN S.A.	860.001..307
Resolución			
Servicio Publico		**DOCUMENTO SOPORTE**	**FECHA**
Nomina			
Otro		**CDP**	**FECHA**
Cual? _____		1081	10 DE FEBRERO DE 2021

IMPUTACION PRESUPUESTAL

CÓDIGO	NOMBRE RUBRO	RECURSO	VALOR
0112 - A.9.16. - 17	PLANES DE TRÁNSITO, EDUCACIÓN, DOTACIÓN DE EQUIPOS Y SEGURIDAD VIAL	ORDINARIO	$ 240.000.000
TOTAL REGISTRO PRESUPUESTAL			$ 240.000.000

VALOR EN LETRAS:	SON: (DOSCIENTOS CUERENTA MILLONES DE PESOS)

PROGRAMACION DE CAJA		OBJETO DEL CRP
Enero		ADQUISICION DE VEHICULOS NUEVOS PARA EL SERVICIO DEL MUNICIPIO DE SOACHA, DE CONFORMIDAD CON LAS ESPECIFICACIONES TÉCNICAS
Febrero		
Marzo		
Abril		
Mayo		
Junio	$ 240.000.000	**OBSERVACIONES**
Julio		
Agosto		
Septiembre		
Octubre		
Noviembre		
Diciembre		
Total	$ 240.000.000	LUZ ANGELICA HURTADO DUARTE SECRETARIA DE MOVILIDAD **nombre y cargo del ordenador del gasto**

elaborado por: Mariet De Avila - Profesional Financiera

ESPACIO EXCLUSIVO PARA LA DIRECCION DE PRESUPUESTO			
ESTADO DE LA SOLICITUD		**CONSTANCIA DE ENTREGA**	
		DEVOLUCION	CRP
	APROBADA		
	NO APROBADA		
DIRECCION DE PRESUPUESTO			

MUNICIPIO DE SOACHA

NIT. 800094755-7
CALLE 13 7-30
7305500

Vigencia Fiscal 2021

REGISTRO PRESUPUESTAL DE COMPROMISOS Nº. 2978

Fecha de Compromiso: 15 de junio de 2021

Beneficiario DISTRIBUIDORA NISSAN S.A **Nit:** 860001307 - 0

No. C.D.P. 2885 **Fecha de Expedición del C.D.P.** 03 de mayo de 2021

Tipo de Compromiso Adquisicion de Vehiculos

Orden de Compra 70524 **Fecha:** 8/03/2021 **Vence:** 31/12/2021

Objeto: ADQUISICION DE VEHICULOS NUEVOS PARA EL SERVICIO DEL MUNICIPIO DE SOACHA, DE CONFORMIDAD CON LAS ESPECIFICACIONES TÉCNICAS.

IMPUTACION PRESUPUESTAL

Código	Descripción	Valor
Inversion-Transporte		
Recurso Propio-Libre Destinación		
ORDINARIO		
0112 - A.9.16. - 17	PLANES DE TRÁNSITO, EDUCACIÓN, DOTACIÓN DE EQUIPOS Y SEGURIDAD VIAL	$ 16.632.563,69
	Total Compromiso	$16.632.563,69

Programación de PAC*

Mes	Valor Programación
Junio	$16.632.563,69
Valor Total	$16.632.563,69

ALEXANDER ANTONIO FLOREZ WILCHES
Director de Presupuesto

Elaboró: SPELAEZ

*Los pagos se condicionan al cumplimiento de los requisitos establecidos contractualmente.

60

Al contestar cite Radicado 202110000042423 Id: 141655
Folios: 2 Fecha: 2021-06-10 12:37:03
Anexos: 0
Remitente: DESPACHO SECRETARIA MOVILIDAD
Destinatario: DIRECCION PRESUPUESTO

ALCALDIA MUNICIPAL DE SOACHA
SECRETARÍA DE HACIENDA
SOLICITUD DE CERTIFICADO DE REGISTRO PRESUPUESTAL
VIGENCIA FISCAL

NUMERO:	215	**FECHA:**	8 DE JUNUO DE 2021

DEPENDENCIA SOLICITANTE:
SECRETARIA DE MOVILIDAD

Tipo de documento que origina el compromiso	
Contrato	X
Convenio	
Resolución	
Servicio Publico	
Nomina	
Otro	

Cual? _____

INFORMACIÓN DEL COMPROMISO	
BENEFICIARIO	**CC - NIT**
DISTRIBUIDORA NISSAN S.A.	860.001.307
DOCUMENTO SOPORTE	**FECHA**
CDP	**FECHA**
2885	3 DE MAYO DE 2021

IMPUTACION PRESUPUESTAL

CÓDIGO	NOMBRE RUBRO	RECURSO	VALOR
0112 - A.9.16. - 17	PLANES DE TRÁNSITO, EDUCACIÓN, DOTACIÓN DE EQUIPOS Y SEGURIDAD VIAL	ORDINARIO	$ 16.632.563,69
TOTAL REGISTRO PRESUPUESTAL			$ 16.632.563,69

VALOR EN LETRAS:	SON: (DIEZ Y SEIS MILLONES SEISCIENTOS TREINTA Y DOS MIL QUINIENTOS SESENTA Y TRES PESOS CON SESENTA Y NUEVE CENTAVOS)

PROGRAMACION DE CAJA	
Enero	
Febrero	
Marzo	
Abril	
Mayo	
Junio	$ 16.632.563,69
Julio	
Agosto	
Septiembre	
Octubre	
Noviembre	
Diciembre	

Total	$ 16.632.563,69

OBJETO DEL CRP

ADQUISICION DE VEHICULOS NUEVOS PARA EL SERVICIO DEL MUNICIPIO DE SOACHA, DE CONFORMIDAD CON LAS ESPECIFICACIONES TÉCNICAS

OBSERVACIONES

LUZ ANGELICA HURTADO DUARTE
SECRETARIA DE MOVILIDAD

nombre y cargo del ordenador del gasto

elaborado por: Mariet De Avila - Profesional Financiera

ESPACIO EXCLUSIVO PARA LA DIRECCION DE PRESUPUESTO

ESTADO DE LA SOLICITUD

	APROBADA
	NO APROBADA

DIRECCION DE PRESUPUESTO

CONSTANCIA DE ENTREGA

DEVOLUCION	CRP

MUNICIPIO DE SOACHA

NIT. 800094755-7
CALLE 13 7-30
7305500

Vigencia Fiscal 2021

REGISTRO PRESUPUESTAL DE COMPROMISOS Nº. 2979

Fecha de Compromiso: 15 de junio de 2021

Beneficiario DISTRIBUIDORA NISSAN S.A **Nit:** 860001307 - 0

No. C.D.P. 1170 **Fecha de Expedición del C.D.P.** 16 de febrero de 2021

Tipo de Compromiso Adquisicion de Vehiculos

Orden de Compra 70524 **Fecha:** 8/03/2021 **Vence:** 31/12/2021

Objeto: ADQUISICION DE VEHICULOS NUEVOS PARA EL SERVICIO DEL MUNICIPIO DE SOACHA, DE CONFORMIDAD CON LAS ESPECIFICACIONES TÉCNICAS.

IMPUTACION PRESUPUESTAL

Código	Descripción	Valor
Inversion-Transporte		
Recurso Propio-Libre Destinación		
ORDINARIO		
0112 - A.9.16. - 17	PLANES DE TRÁNSITO, EDUCACIÓN, DOTACIÓN DE EQUIPOS Y SEGURIDAD VIAL	$ 20.000.000,00
	Total Compromiso	$20.000.000,00

Programación de PAC*	
Mes	Valor Programación
Junio	$20.000.000,00
Valor Total	$20.000.000,00

ALEXANDER ANTONIO FLOREZ WILCHES
Director de Presupuesto

Elaboró: SPELAEZ

*Los pagos se condicionan al cumplimiento de los requisitos establecidos contractualmente.

Al contestar cite Radicado 20211000042063 Id: 141465
Folios: 2 Fecha: 2021-06-09 15:56:58
Anexos: 0
Remitente: DESPACHO SECRETARIA MOVILIDAD
Destinatario: DIRECCION PRESUPUESTO

ALCALDIA MUNICIPAL DE SOACHA
SECRETARÍA DE HACIENDA
SOLICITUD DE CERTIFICADO DE REGISTRO PRESUPUESTAL
VIGENCIA FISCAL

NUMERO:	214	FECHA:	8 DE JUNIO DE 2021
DEPENDENCIA SOLICITANTE:			
SECRETARIA DE MOVILIDAD			

Tipo de documento que origina el compromiso		INFORMACIÓN DEL COMPROMISO	
Contrato	X	BENEFICIARIO	CC - NIT
Convenio		DISTRIBUIDORA NISSAN S.A.	860.001.307
Resolución			
Servicio Publico		DOCUMENTO SOPORTE	FECHA
Nomina			
Otro		CDP	FECHA
Cual? _____		1170	16 DE FEBRERO DE 2021

IMPUTACION PRESUPUESTAL

CÓDIGO	NOMBRE RUBRO	RECURSO	VALOR
0112 - A.9.16. - 17	PLANES DE TRÁNSITO, EDUCACIÓN, DOTACIÓN DE EQUIPOS Y SEGURIDAD VIAL	ORDINARIO	$ 20.000.000
TOTAL REGISTRO PRESUPUESTAL			$ 20.000.000

VALOR EN LETRAS:	SON: VEINTE MILLONES DE PESOS

PROGRAMACION DE CAJA	
Enero	
Febrero	
Marzo	
Abril	
Mayo	
Junio	$ 20.000.000
Julio	
Agosto	
Septiembre	
Octubre	
Noviembre	
Diciembre	

Total	$ 20.000.000

OBJETO DEL CRP

ADQUISICION DE VEHICULOS NUEVOS PARA EL SERVICIO DEL MUNICIPIO DE SOACHA, DE CONFORMIDAD CON LAS ESPECIFICACIONES TÉCNICAS

OBSERVACIONES

LUZ ANGELICA HURTADO DUARTE
SECRETARIA DE MOVILIDAD

nombre y cargo del ordenador del gasto

elaborado por: Mariet De Avila - Profesional Financiera

ESPACIO EXCLUSIVO PARA LA DIRECCION DE PRESUPUESTO

ESTADO DE LA SOLICITUD

	APROBADA
	NO APROBADA

DIRECCION DE PRESUPUESTO

CONSTANCIA DE ENTREGA

DEVOLUCION	CRP

MUNICIPIO DE SOACHA

NIT. 800094755-7
CALLE 13 7-30
7305500

Vigencia Fiscal 2021

REGISTRO PRESUPUESTAL DE COMPROMISOS Nº. 2980

Fecha de Compromiso: 15 de junio de 2021

Beneficiario DISTRIBUIDORA NISSAN S.A **Nit:** 860001307 - 0

No. C.D.P. 2882 **Fecha de Expedición del C.D.P.** 03 de mayo de 2021

Tipo de Compromiso Adquisicion de Vehiculos

Orden de Compra 70524 **Fecha:** 8/03/2021 **Vence:** 31/12/2021

Objeto: ADQUISICION DE VEHICULOS NUEVOS PARA EL SERVICIO DEL MUNICIPIO DE SOACHA, DE CONFORMIDAD CON LAS ESPECIFICACIONES TECNICAS.

IMPUTACION PRESUPUESTAL		
Código	**Descripción**	**Valor**
Inversion-Salud		
Recurso Propio-Libre Destinación		
ORDINARIO		
0111 - A.2.4.16. - 17	FORTALECIMIENTO INSTITUCIONAL DE LA SECRETARIA DE SALUD	$ 138.316.281,84
	Total Compromiso	$138.316.281,84

Programación de PAC*	
Mes	Valor Programación
Septiembre	$138.316.281,84
Valor Total	$138.316.281,84

ALEXANDER ANTONIO FLOREZ WILCHES
Director de Presupuesto

Elaboró: SPELAEZ

*Los pagos se condicionan al cumplimiento de los requisitos establecidos contractualmente.

ALCALDIA MUNICIPAL DE SOACHA
SECRETARÍA DE HACIENDA
SOLICITUD DE CERTIFICADO DE REGISTRO PRESUPUESTAL

NUMERO:		FECHA:	

DEPENDENCIA SOLICITANTE:

SECRETARÍA DE SALUD

Tipo de documento que origina el compromiso

Contrato	X
Convenio	
Resolucion	
Servicio Publico	
Nomina	
Otro	

Cual?

INFORMACION DEL COMPROMISO

BENEFICIARIO	CC - NIT
DISTRIBUIDORA NISSAN S.A.	860.001.307

DOCUMENTO SOPORTE	FECHA
OC 70524	8/06/2021
CDP	**FECHA**
2882	3/05/2021

IMPUTACION PRESUPUESTAL

CODIGO	NOMBRE RUBRO	RECURSO	VALOR
0111 - A.2.4.16. - 17	FORTALECIMIENTO INSTITUCIONAL DE LA SECRETARIA DE SALUD	ORDINARIO	138.316.281,84
TOTAL REGISTRO PRESUPUESTAL			**138.316.281,84**

VALOR EN LETRAS:	SON: CIENTO TREINTA Y OCHO MILLONES TRESCIENTOS DIECISÉIS MIL DOSCIENTOS OCHENTA Y UN PESOS CON OCHENTA Y CUATRO CENTAVOS M/CTE.

PROGRAMACION DE CAJA

Enero	-
Febrero	-
Marzo	-
Abril	-
Mayo	-
Junio	-
Julio	
Agosto	-
Septiembre	$ 138.316.281,84
Octubre	-
Noviembre	-
Diciembre	-
Total	-

OBJETO DEL CRP

ADQUISICION DE VEHICULOS NUEVOS PARA EL SERVICIO DEL MUNICIPIO DE SOACHA, DE CONFORMIDAD CON LAS ESPECIFICACIONES TECNICAS

OBSERVACIONES

JHON GONZALEZ OSORIO
FIRMA Y NOMBRE ORDENADOR DE GASTO

Proyectó: MARQUIRIAM RODRIGUEZ .Profesional. Especializado.
Proyectó: SANDRA MILENA ROJAS PEREZ .Profesional. Especializado.

ESPACIO EXCLUSIVO PARA LA DIRECCION DE PRESUPUESTO

ESTADO DE LA SOLICITUD

	APROBADA
	NO APROBADA

DIRECCION DE PRESUPUESTO

CONSTANCIA DE ENTREGA	
DEVOLUCION	CRP

MUNICIPIO DE SOACHA

NIT. 800094755-7
CALLE 13 7-30
7305500

Vigencia Fiscal 2021

REGISTRO PRESUPUESTAL DE COMPROMISOS N°. 4428

Fecha de Compromiso: 20 de agosto de 2021

Beneficiario DISTRIBUIDORA NISSAN S.A **Nit:** 860001307 - 0

No. C.D.P. 4842 **Fecha de Expedición del C.D.P.** 27 de julio de 2021

Tipo de Compromiso Adicion y Prorroga

Orden de Compra 70524 **Fecha:** 8/03/2021 31/12/2021

Objeto: ADICION No. 01 A LA ORDEN DE COMPRA No. 70524 DE 2021 CUYO OBJETO ES: ADQUISICIÓN DE VEHÍCULO NUEVO PARA EL SERVICIO MUNICIPAL DE LA ALCALDÍA DE SOACHA DE CONFORMIDAD A LAS ESPECIFICACIONES TÉCNICAS. (PARA EMBLEMAS BLANDEADOS)

IMPUTACION PRESUPUESTAL

Código	Descripción	Valor
Funcionamiento-Gastos Generales		
Recurso Propio-Libre Destinación ORDINARIO		
0104 - 1.2.2.2. - 17	Impresos y Publicaciones	$ 9.630.620,30
	Total Compromiso	$9.630.620,30

Programación de PAC*	
Mes	Valor Programación
Septiembre	$9.630.620,30
Valor Total	$9.630.620,30

OC.
70524.

ALEXANDER ANTONIO FLOREZ WILCHES
Director de Presupuesto

Elaboró: SPELAEZ

*Los pagos se condicionan al cumplimiento de los requisitos establecidos contractualmente.

ALCALDIA MUNICIPAL DE SOACHA
SECRETARÍA DE HACIENDA
SOLICITUD DE CERTIFICADO DE REGISTRO PRESUPUESTAL
VIGENCIA 2021

		FECHA:	

DEPENDENCIA SOLICITANTE:

SECRETARIA GENERAL

Tipo de documento que origina el compromiso

Contrato	X
Convenio	
Resolucion	
Servicio Publico	
Nomina	
Otro	

Cual? _____

INFORMACION DEL COMPROMISO

BENEFICIARIO	CC - NIT
DISTRIBUIDORA NISSAN SA	860.001.307

DOCUMENTO SOPORTE	FECHA
ADICION No. 01 O.C. 70524	
CDP	**FECHA**
4842	27 de julio de 2021

IMPUTACION PRESUPUESTAL

CODIGO	NOMBRE RUBRO	RECURSO	VALOR
0104 - 1.2.2.2. - 17	Impresos y Publicaciones	ORDINARIO	9.630.620,30
TOTAL REGISTRO PRESUPUESTAL			**9.630.620,30**

VALOR EN LETRAS:	DIECINUEVE MILLONES TRESCIENTOS OCHENTA Y TRES MIL SETECIENTOS CINCUENTA PESOS 00/100 M. N.

PROGRAMACION DE CAJA

Enero	0
Febrero	0
Marzo	0
Abril	0
Mayo	0
Junio	0
Julio	0
Agosto	0
Septiembre	9.630.620
Octubre	0
Noviembre	0
Diciembre	0
Total	**9.630.620,30**

OBJETO DEL CRP

ADICION No. 01 A LA ORDEN DE COMPRA No. 70524 de 2021 cuyo objeto es: ADQUISICION DE VEHICULOS NUEVOS PARA EL SERVICIO DEL MUNICIPIO DE SOACHA, DE CONFORMIDAD CON LAS ESPECIFICACIONES TECNICAS.

OBSERVACIONES

DARLIN LENIS ESPITIA
Secretaria General

Elaboro: Bibiana Beltran Prof. Unv. II

ESPACIO EXCLUSIVO PARA LA DIRECCION DE PRESUPUESTO

ESTADO DE LA SOLICITUD

	APROBADA
	NO APROBADA

DIRECCION DE PRESUPUESTO

CONSTANCIA DE ENTREGA

DEVOLUCION	CRP

MUNICIPIO DE SOACHA

NIT. 800094755-7
CALLE 13 7-30
7305500

Vigencia Fiscal **2021**

CERTIFICADO DE DISPONIBILIDAD PRESUPUESTAL Nº 4842

Fecha de Expedición: 27 julio 2021 **Prórrogas:** 0

Fecha de Vencimiento: 31 diciembre 2021

Solicitante: SECRETARIA GENERAL.

Objeto: ADICION No. 01 A LA ORDEN DE COMPRA No. 70524 DE 2021 CUYO OBJETO ES: ADQUISICIÓN DE VEHÍCULO NUEVO PARA EL SERVICIO MUNICIPAL DE LA ALCALDÍA DE SOACHA DE CONFORMIDAD A LAS ESPECIFICACIONES TÉCNICAS. (PARA EMBLEMAS BLANDEADOS)

IMPUTACIÓN PRESUPUESTAL

Código	Descripción	Valor
Funcionamiento-Gastos Genera		
0104 - 1.2.2.2. - 17	Impresos y Publicaciones **Recurso Propio-Libre Destinación** ORDINARIO	$ 9.630.620,30
	TOTAL CERTIFICADO	$ 9.630.620,30

ALEXANDER ANTONIO FLOREZ WILCHES
Director de Presupuesto

Elaboró: GPUENTESL

MUNICIPIO DE SOACHA

NIT. 800094755-7
CALLE 13 7-30
7305500

Vigencia Fiscal 2021

REGISTRO PRESUPUESTAL DE COMPROMISOS N°. 4428

Fecha de Compromiso: 20 de agosto de 2021

Beneficiario DISTRIBUIDORA NISSAN S.A **Nit:** 860001307 - 0

No. C.D.P. 4842 **Fecha de Expedición del C.D.P.** 27 de julio de 2021

Tipo de Compromiso Adicion y Prorroga

Orden de Compra 70524 **Fecha:** 8/03/2021 31/12/2021

Objeto: ADICION No. 01 A LA ORDEN DE COMPRA No. 70524 DE 2021 CUYO OBJETO ES: ADQUISICIÓN DE VEHÍCULO NUEVO PARA EL SERVICIO MUNICIPAL DE LA ALCALDÍA DE SOACHA DE CONFORMIDAD A LAS ESPECIFICACIONES TÉCNICAS. (PARA EMBLEMAS BLANDEADOS)

IMPUTACION PRESUPUESTAL

Código	Descripción	Valor
Funcionamiento-Gastos Generales		
Recurso Propio-Libre Destinacion		
ORDINARIO		
0104 - 1.2.2.2. - 17	Impresos y Publicaciones	$ 9.630.620,30
	Total Compromiso	$9.630.620,30

Programación de PAC*

Mes	Valor Programación
Septiembre	$9.630.620,30
Valor Total	$9.630.620,30

ALEXANDER ANTONIO FLOREZ WILCHES
Director de Presupuesto

Elaboro: SPELAEZ

*Los pagos se condicionan al cumplimiento de los requisitos establecidos contractualmente.

Recibió 08/06/21

Soacha, Cundinamarca, 08 Junio 2021

Doctora
JULI BIBIANA BELTRAN BONILLA
Profesional Universitario grado 02
Secretaria General
Alcaldía de Soacha

Asunto: Notificación a la Supervisión de la Orden de Compra No 70524 de 2021

Con la presente le comunico que ha sido designado para ejercer la función de supervisión de conformidad con lo establecido en la Ley 80 de 1993, Ley 1150 de 2007, Ley 1474 de 2011, sus decretos reglamentarios y demás disposiciones que las complementen o adicionen, dentro de la Orden de Compra **No. *70524*** suscrito ***DISTRIBUIDORA NISSAN S.A,*** cuyo objeto consiste en la *ADQUISICIÓN DE VEHÍCULOS NUEVOS PARA EL SERVICIO DEL MUNICIPIO DE SOACHA DE CONFORMIDAD CON LAS ESPECÍFICACIONES TÉCNICAS.,* de conformidad con lo establecido en el estudio previo y la orden de Compra.

Como supervisor usted deberá realizar las siguientes FUNCIONES:

1. Cumplir con las obligaciones de control y vigilancia establecidas por la Ley 80 de 1993, demás normas y disposiciones concordantes.
2. Verificar el cumplimiento del objeto contractual y de las obligaciones contraídas por las partes.
3. Elaborar los informes de cumplimiento de la ejecución del contrato si se solicitan y las actas a que haya lugar, remitiéndolos de manera oportuna a las instancias correspondientes.
4. Suscribir la certificación del cumplimiento y/o recibo a satisfacción del objeto contractual, con el fin de proceder al pago correspondiente, previa verificación del cumplimiento por parte del CONTRATISTA de sus obligaciones con el Sistema de Seguridad Social en Salud, Pensión y Riesgos Laborales (Teniendo en cuenta el procedimiento establecido por las Aseguradoras de Riesgos Profesionales), en los porcentajes de ley. Adicionalmente el supervisor deberá verificar la afiliación.
5. Verificar la realización del objeto del presente contrato en los términos y condiciones pactados en el mismo.
6. Verificar previo a la suscripción de cualquier actuación contractual los antecedentes disciplinarios, fiscales, judiciales, profesionales y la no inclusión en el registro nacional de medidas correctivas del contratista.
7. Suscribir las actas de inicio, de recibo parcial, y a satisfacción de los bienes, objeto del presente contrato y remitirlas a la Oficina Asesora Jurídica para el respectivo archivo.
8. Revisar e impartir visto bueno a los informes mensuales presentados por el CONTRATISTA y remitirlos a la Oficina Asesora Jurídica para el respectivo archivo.
9. Suscribir los demás documentos que se generen en desarrollo del presente contrato y enviarlos a la Oficina Asesora Jurídica.
10. Solicitar oportunamente las adiciones o modificaciones al contrato, cuando sea procedente.
11. Si durante la ejecución del contrato o al vencerse el término estipulado en él, se presenta incumplimiento de las obligaciones a cargo del CONTRATISTA, deberá informar inmediatamente al ordenador del gasto y a la Oficina Asesora Jurídica del Municipio.
12. Verificar la inscripción del contratista en el Registro de Información Tributaria en la Dirección de Impuestos del Municipio.
13. El supervisor debe realizar la remisión de todos los documentos elaborados con ocasión del proceso a la Oficina Asesora Jurídica dentro del día siguiente a su suscripción con el fin de que sean publicados en las diferentes plataformas.
14. Cumplir con las demás obligaciones, deberes y facultades establecidas en el Manual de Supervisión e interventoría del Municipio adoptado mediante decreto 082 de 2018.

RESPONSABILIDAD DEL SUPERVISOR: En caso de incumplimiento de las obligaciones antes citadas, se aplicarán las sanciones previstas en las Leyes 80 de 1993 y 734 de 2002 y Ley 1474 de 2011, el manual de supervisión e interventoría adoptado por la entidad mediante Decreto No 082 del 12 de marzo de 2018 y las demás normas concordantes.

Mediante comunicación escrita, el **MUNICIPIO** podrá reemplazar el supervisor designado.

Finalmente, y para realizar la labor de supervisión se le remite copia de la Orden de Compra.

DARLIN LENIS ESPITIA
SECRETARIA GENERAL

Elaboró: Adriana Garcia Prieto – Secretaria grado 440-04 - Secretaria General
Revisó: jimmy julian vallejo caro – Profesional Universitario – Secretaria General

730

07 12 2021 **$ 1.473.344.488,32**

DISTRIBUIDORA NISSAN S.A

MIL CUATROCIENTOS SETENTA Y TRES MILLONES TRESCIENTOS CUARENTA Y CUATRO MIL CUATROCIENTOS OCHENTA Y OCHO PESOS CON 32/100 EN M/CTE

MUNICIPIO DE SOACHA

CALLE 13 7-30
NIT. 800094755-7
SOACHA

COMPROBANTE DE EGRESO N° **18899**

Beneficiario Real :	DISTRIBUIDORA NISSAN S.A
	Direccion: CALLE 13 50-69
Concepto:	ACTA PAGO UNICO JUNIO 8 AL 7 SEPTIEMBRE 2021 ADQUISICION DE VEHICULOS NUEVOS PARA EL SERVICIO DEL MUNICIPIO DE SOACHA, DE CONFORMIDAD CON LAS ESPECIFICACIONES TÉCNICAS.
Valor Egreso:	1,473,344,488.32 **Nit :** 860001307
Ordenes de Pago:	18632-18633-18636-18637-18638-18639-18640-18641-18642-18644-
Cheque N° :	**Banco:**BANCO BANCOLOMBIA **Cuenta N° :** 22137188518
	VALOR NETO **495,499,895.42**

Paula Cristina Suarez

PAULA CRISTINA SUAREZ DUARTE
TESORERA GENERAL

NRODRIGUEZ

RECIBI:
C.C. o NIT

O.C 70524/21

Elaboro: NRODRIGUEZ

ORIGINAL

PCT Enterprise

07 12 2021 **$ 1.473.344.488,32**

DISTRIBUIDORA NISSAN S.A

MIL CUATROCIENTOS SETENTA Y TRES MILLONES TRESCIENTOS CUARENTA Y CUATRO MIL CUATROCIENTOS OCHENTA Y OCHO PESOS CON 32/100 EN M/CTE

MUNICIPIO DE SOACHA

CALLE 13 7-30
NIT. 800094755-7
SOACHA

COMPROBANTE DE EGRESO N° **18899**

Beneficiario Real : DISTRIBUIDORA NISSAN S.A
Direccion: CALLE 13 50-69

Concepto: ACTA PAGO UNICO JUNIO 8 AL 7 SEPTIEMBRE 2021 ADQUISICION DE VEHICULOS NUEVOS PARA EL SERVICIO DEL MUNICIPIO DE SOACHA, DE CONFORMIDAD CON LAS ESPECIFICACIONES TÉCNICAS.

Valor Egreso: 1,473,344,488.32 **Nit :** 860001307

Ordenes de Pago: 18632-18633-18636-18637-18638-18639-18640-18641-18642-18644-

Cheque N° : **Banco:**BANCO BANCOLOMBIA **Cuenta N° :** 22137188518

ORDENES DE PAGO

VIGENCIA	No ORDEN	DESCRIPCION	VALOR TOTAL	VALOR NETO
2.021	18.644	ACTA PAGO UNICO JUNIO 8 AL 7 SEPTIEMBRE 2021 ADICION No. 01 A LA ORDEN DE COMPRA No. 70524 DE 2021 CUYO OBJETO ES: ADQUISICIÓN DE VEHÍCULO NUEVO PARA EL SERVICIO MUNICIPAL DE LA ALCALDÍA DE SOACHA DE CONFORMIDAD A LAS ESPECIFICACIONES TÉCNICAS. (PARA EMBLEMAS BLANDEADOS)	9,630,620.00	9,630,620.00
2.021	18.641	ACTA PAGO UNICO JUNIO 8 AL 7 SEPTIEMBRE 2021 ADQUISICION DE VEHICULOS NUEVOS PARA EL SERVICIO DEL MUNICIPIO DE SOACHA, DE CONFORMIDAD CON LAS ESPECIFICACIONES TÉCNICAS.	16,632,563.69	16,632,563.69
2.021	18.633	ACTA PAGO UNICO JUNIO 8 AL 7 SEPTIEMBRE 2021 ADQUISICIÓN DE VEHÍCULO NUEVO PARA EL SERVICIO MUNICIPAL DE LA ALCALDÍA DE SOACHA DE FORMIDAD A LAS ESPECIFICACIONES TÉCNICAS.	18,316,281.84	18,316,281.84
2.021	18.642	ACTA PAGO UNICO JUNIO 8 AL 7 SEPTIEMBRE 2021 ADQUISICION DE VEHICULOS NUEVOS PARA EL SERVICIO DEL MUNICIPIO DE SOACHA, DE CONFORMIDAD CON LAS ESPECIFICACIONES TÉCNICAS.	20,000,000.00	20,000,000.00
2.021	18.632	ACTA PAGO UNICO JUNIO 8 AL 7 SEPTIEMBRE 2021 DQUISICIÓN DE VEHÍCULO NUEVO PARA EL SERVICIO MUNICIPAL DE LA ALCALDÍA DE SOACHA DE FORMIDAD A LAS ESPECIFICACIONES TÉCNICAS BMP2021257540007	120,000,000.00	120,000,000.00
2.021	18.637	ACTA PAGO UNICO JUNIO 8 AL 7 SEPTIEMBRE 2021 ADQUISICION DE VEHICULOS NUEVOS PARA EL SERVICIO DEL MUNICIPIO DE SOACHA, DE CONFORMIDAD CON LAS ESPECIFICACIONES TECNICAS.	138,316,281.84	138,316,281.84
2.021	18.639	ACTA PAGO UNICO JUNIO 8 AL 7 SEPTIEMBRE 2021 ADQUISICION DE VEHICULOS NUEVOS PARA EL SERVICIO DEL MUNICIPIO DE SOACHA, DE CONFORMIDAD CON LAS ESPECIFICACIONES TECNICAS.	138,316,281.84	138,316,281.84
2.021	18.640	ACTA PAGO UNICO JUNIO 8 AL 7 SEPTIEMBRE 2021 ADQUISICION DE VEHICULOS NUEVOS PARA EL SERVICIO DEL MUNICIPIO DE SOACHA, DE CONFORMIDAD CON LAS ESPECIFICACIONES TÉCNICAS.	240,000,000.00	240,000,000.00
2.021	18.638	ACTA PAGO UNICO JUNIO 8 AL 7 SEPTIEMBRE 2021 ADQUISICION DE VEHICULOS NUEVOS PARA EL SERVICIO DEL MUNICIPIO DE SOACHA, DE CONFORMIDAD CON LAS ESPECIFICACIONES TECNICAS.	276,632,563.69	276,632,563.69
2.021	18.636	ACTA PAGO UNICO JUNIO 8 AL 7 SEPTIEMBRE 2021 ADQUISICION DE VEHICULOS ESCOLTAS DE MAQUINARIA PESADA Y TRANSPORTE DE HERRAMIENTAS Y EQUIPOS EN EL MUNICIPIO DE SOACHA CUNDINAMARCA.	553,265,127.42	495,499,895.42
		TOTAL	**1,531,109,720.32**	**1,473,344,488.32**

DETALLE DE LIQUIDACION DE ORDEN No.18636

Descripción	Valor Base	%	Valor
Descuentos y otros recargos			
Pro-Cultura	1,444,130,794.00	-1,00 %	-14,441,308.00
Adulto Mayor	1,444,130,794.00	-3,00 %	-43,323,924.00
			-57,765,232.00

Elaboro: NRODRIGUEZ

ORIGINAL

PCT Enterprise

2021 -12 -07 **120,000,000.00**

DISTRIBUIDORA NISSAN S.A

CIENTO VEINTE MILLONES DE PESOS M/CTE

MUNICIPIO DE SOACHA

CALLE 13 7-30
NIT. 800094755-7
SOACHA

COMPROBANTE DE EGRESO N° **18900**

Beneficiario:	DISTRIBUIDORA NISSAN S.A
Concepto :	ACTA PAGO UNICO JUNIO 8 AL 7 SEPTIEMBRE 2021 ADQUISICIÓN DE VEHÍCULO NUEVO PARA EL SERVICIO MUNICIPAL DE LA ALCALDÍA DE SOACHA DE FORMIDAD A LAS ESPECIFICACIONES TÉCNICAS.
Valor Egreso:	120,000,000.00 **Orden:** 18634
Banco:	BANCO BANCOLOMBIA **Cuenta N° :** 22106566934

Paula Cristina Suarez

PAULA CRISTINA SUAREZ DUARTE
TESORERA GENERAL

ANEXO COMPROBANTE DE EGRESO N° 18,900

No Nit	Beneficiario	Valor Neto	Cheque Girado	Información bancaria beneficiario			Firma
				Cuenta	Tipo Cuenta	Entidad Bancaria	
1 860001307	DISTRIBUIDORA NISSAN S.A	120,000,000.00			Corriente		
	TOTAL	**120,000,000.00**					

Convenciones - * REP => Cheque Anulado Por Reposición

Elaboro: NRODRIGUEZ

COPIA

PCT Enterprise

2021 -12 -07 **18,316,281.84**

DISTRIBUIDORA NISSAN S.A

DIECIOCHO MILLONES TRESCIENTOS DIECISEIS MIL DOSCIENTOS OCHENTA Y UN PESOS CON 84/100 EN M/CTE

MUNICIPIO DE SOACHA

CALLE 13 7-30
NIT. 800094755-7
SOACHA

COMPROBANTE DE EGRESO N° **18901**

Beneficiario:	DISTRIBUIDORA NISSAN S.A
Concepto :	ACTA PAGO UNICO JUNIO 8 AL 7 SEPTIEMBRE 2021 ADQUISICIÓN DE VEHÍCULO NUEVO PARA EL SERVICIO MUNICIPAL DE LA ALCALDÍA DE SOACHA DE FORMIDAD A LAS ESPECIFICACIONES TÉCNICAS.
Valor Egreso:	18,316,281.84 **Orden:** 18635
Banco:	BANCO DE BOGOTA **Cuenta N° :** 272224304

Paula Cristina Suarez

PAULA CRISTINA SUAREZ DUARTE
TESORERA GENERAL

ANEXO COMPROBANTE DE EGRESO N° 18,901

No	Nit	Beneficiario	Valor Neto	Cheque Girado	Información bancaria beneficiario			Firma
					Cuenta	Tipo Cuenta	Entidad Bancaria	
1	860001307	DISTRIBUIDORA NISSAN S.A	18,316,281.84			Corriente		
		TOTAL	**18,316,281.84**					

Convenciones - * REP => Cheque Anulado Por Reposición

Elaboro: NRODRIGUEZ

COPIA

2021 -12 -07 **138,316,281.84**

DISTRIBUIDORA NISSAN S.A

CIENTO TREINTA Y OCHO MILLONES TRESCIENTOS DIECISEIS MIL DOSCIENTOS OCHENTA Y UN PESOS CON 84/100 EN M/CTE

MUNICIPIO DE SOACHA

CALLE 13 7-30
NIT. 800094755-7
SOACHA

COMPROBANTE DE EGRESO N° **18902**

Beneficiario:	DISTRIBUIDORA NISSAN S.A
Concepto :	ACTA PAGO UNICO JUNIO 8 AL 7 SEPTIEMBRE 2021 ADQUISICION DE VEHICULOS NUEVOS PARA EL SERVICIO DEL MUNICIPIO DE SOACHA, DE CONFORMIDAD CON LAS ESPECIFICACIONES TECNICAS.
Valor Egreso:	138,316,281.84 **Orden:** 18643
Banco:	BANCO BANCOLOMBIA **Cuenta N° :** 22133464542

Paula Cristina Suarez

PAULA CRISTINA SUAREZ DUARTE
TESORERA GENERAL

ANEXO COMPROBANTE DE EGRESO N° 18,902

No Nit	Beneficiario	Valor Neto	Cheque Girado	Información bancaria beneficiario			Firma
				Cuenta	Tipo Cuenta	Entidad Bancaria	
1 860001307	DISTRIBUIDORA NISSAN S.A	138,316,281.84			Corriente		
	TOTAL	**138,316,281.84**					

Convenciones - * REP => Cheque Anulado Por Reposición

Elaboro: NRODRIGUEZ

COPIA

PCT Enterprise

75

MUNICIPIO DE SOACHA

NIT. 800094755-7

ORDEN DE PAGO

Vigencia Fiscal 2021 **Orden de Pago No. 18632**

Lugar y Fecha: SOACHA 7-dic.-2021
Tipo de Orden: COMPRA BIENES Y SERVICIOS
Pagado a: DISTRIBUIDORA NISSAN S.A **Nit/C.C. :** 860001307 0 Regimen Comun
Documento_: Orden de Compra 70524
Facturas: FEV O090-84288 del 23/07/2021-22/08/2021;FEV O090-84422 del 03/09/2021-03/10/2021;N027-200242 del 25/06/2021-25/07/2021;N027-200243 del 25/06/2021-25/07/2021;N027-200244 del 25/06/2021-25/07/2021;N027-200245 del 25/06/2021-25/07/2021;N027-200246 del 25/06/2021-25/07/2021;N027-200247 del 25/06/2021-25/07/2021;N027-200248 del 25/06/2021-25/07/2021;N027-200249 del 25/06/2021-25/07/2021;N027-200250 del 28/06/2021-28/07/2021;N027-200262 del 08/07/2021-07/08/2021;N027-200263 del 08/07/2021-07/08/2021;N027-200264 del 08/07/2021-07/08/2021;N027-200265 del 08/07/2021-07/08/2021;
Concepto: ACTA PAGO UNICO JUNIO 8 AL 7 SEPTIEMBRE 2021 DQUISICIÓN DE VEHÍCULO NUEVO PARA EL SERVICIO MUNICIPAL DE LA ALCALDÍA DE SOACHA DE FORMIDAD A LAS ESPECIFICACIONES TÉCNICAS BMP2021257540007
Programa:

Registro Presupuestal: **2969** Vigencia Registro: **2021** Orden de Compra : 70524

Detalle Orden	
Imputación Presupuestal	Valor
0106 - A.17.8. - 17	120.000.000,00
	$ 120.000.000,00

Detalle Liquidación			
Descripción	%	V. Base	Valor

$ 120.000.000,00

OP - APROBADA:El Secretario de Hacienda AUTORIZA la siguiente ORDEN DE PAGO, Conforme a lo consignado en la liquidación contenida en la presente AFECTACIÓN CONTABLE y PRESUPUESTAL.

ANA LUCIA LOPEZ PINZON
SECRETARIA DE HACIENDA

Afectación Contable			
Cuenta	**Débito**	**Crédito**	**Descripción**
16750202	120.000.000.00	0.00	Vehiculos
24010101	0.00	120.000.000.00	Bienes Y Servicios
	120.000.000,00	120.000.000,00	

RAFAEL ALBERTO JAIME CASTRO
CONTADOR MUNICIPAL

LANC 9 DIC 21

18899
18900
18901
18902

IMPRIMIO : ESPERANZA RAMIREZ

Pct Enterprise

ORIGINAL Pag. 1

MUNICIPIO DE SOACHA

NIT. 800094755-7

ORDEN DE PAGO

Vigencia Fiscal **2021** **Orden de Pago No.** **18633**

Lugar y Fecha: SOACHA 7-dic.-2021
Tipo de Orden: COMPRA BIENES Y SERVICIOS
Pagado a: DISTRIBUIDORA NISSAN S.A **Nit/C.C. :** 860001307 0 Regimen Comun
Documento_: Orden de Compra 70524
Facturas:
Concepto: ACTA PAGO UNICO JUNIO 8 AL 7 SEPTIEMBRE 2021 ADQUISICIÓN DE VEHÍCULO NUEVO PARA EL SERVICIO MUNICIPAL DE LA ALCALDÍA DE SOACHA DE FORMIDAD A LAS ESPECIFICACIONES TÉCNICAS.
Programa:

Registro Presupuestal: **2970** Vigencia Registro: **2021** Orden de Compra : 70524

Detalle Orden

Imputación Presupuestal	Valor
0106 - A.17.8. - 17	18.316.281,84
	$ 18.316.281,84

Detalle Liquidación

Descripción	%	V. Base	Valor

$ 18.316.281,84

OP - APROBADA:El Secretario de Hacienda AUTORIZA la siguiente ORDEN DE PAGO, Conforme a lo consignado en la liquidación contenida en la presente AFECTACIÓN CONTABLE y PRESUPUESTAL.

ANA LUCIA LOPEZ PINZON
SECRETARIA DE HACIENDA

Afectación Contable

Cuenta	Débito	Crédito	Descripción
16750202	18.316.281.84	0.00	Vehiculos
24010101	0.00	18.316.281.84	Bienes Y Servicios
	18.316.281,84	18.316.281,84	

RAFAEL ALBERTO JAIME CASTRO
CONTADOR MUNICIPAL

7 DIC 21

IMPRIMIO : ESPERANZA RAMIREZ

77

MUNICIPIO DE SOACHA

NIT. 800094755-7

ORDEN DE PAGO

Vigencia Fiscal 2021 **Orden de Pago No. 18634**

Lugar y Fecha: SOACHA 7-dic.-2021
Tipo de Orden: COMPRA BIENES Y SERVICIOS
Pagado a: DISTRIBUIDORA NISSAN S.A **Nit/C.C. :** 860001307 0 Regimen Comun
Documento_: Orden de Compra 70524
Facturas:
Concepto: ACTA PAGO UNICO JUNIO 8 AL 7 SEPTIEMBRE 2021 ADQUISICIÓN DE VEHÍCULO NUEVO PARA EL SERVICIO MUNICIPAL DE LA ALCALDÍA DE SOACHA DE FORMIDAD A LAS ESPECIFICACIONES TÉCNICAS.
Programa:

Registro Presupuestal: **2971** Vigencia Registro: **2021** Orden de Compra : 70524

Detalle Orden	
Imputación Presupuestal	Valor
0115 - A.12.5.3. - 38	120.000.000,00
	$ 120.000.000,00

Detalle Liquidación			
Descripción	%	V. Base	Valor

$ 120.000.000,00

OP - APROBADA:El Secretario de Hacienda AUTORIZA la siguiente ORDEN DE PAGO, Conforme a lo consignado en la liquidación contenida en la presente AFECTACIÓN CONTABLE y PRESUPUESTAL.

ANA LUCIA LOPEZ PINZON
SECRETARIA DE HACIENDA

Afectación Contable			
Cuenta	**Débito**	**Crédito**	**Descripción**
16750202	120.000.000.00	0.00	Vehiculos
24010101	0.00	120.000.000.00	Bienes Y Servicios
	120.000.000,00	120.000.000,00	

RAFAEL ALBERTO JAIME CASTRO
CONTADOR MUNICIPAL

7 DIC 21

IMPRIMIO : ESPERANZA RAMIREZ

MUNICIPIO DE SOACHA

NIT. 800094755-7

ORDEN DE PAGO

Vigencia Fiscal 2021 **Orden de Pago No.** 18635

Lugar y Fecha: SOACHA 7-dic.-2021
Tipo de Orden: COMPRA BIENES Y SERVICIOS
Pagado a: DISTRIBUIDORA NISSAN S.A **Nit/C.C. :** 860001307 0 Regimen Comun
Documento_: Orden de Compra 70524
Facturas:
Concepto: ACTA PAGO UNICO JUNIO 8 AL 7 SEPTIEMBRE 2021 ADQUISICIÓN DE VEHÍCULO NUEVO PARA EL SERVICIO MUNICIPAL DE LA ALCALDÍA DE SOACHA DE FORMIDAD A LAS ESPECIFICACIONES TÉCNICAS.
Programa:

Registro Presupuestal: **2972** Vigencia Registro: **2021** Orden de Compra : 70524

Detalle Orden	
Imputación Presupuestal	Valor
0115 - A.12.5.3. - 99	18.316.281,84
	$ 18.316.281,84

Detalle Liquidación			
Descripción	%	V. Base	Valor

$ 18.316.281,84

OP - APROBADA:El Secretario de Hacienda AUTORIZA la siguiente ORDEN DE PAGO, Conforme a lo consignado en la liquidación contenida en la presente AFECTACIÓN CONTABLE y PRESUPUESTAL.

ANA LUCIA LOPEZ PINZON
SECRETARIA DE HACIENDA

Afectación Contable			
Cuenta	**Débito**	**Crédito**	**Descripción**
16750202	18.316.281.84	0.00	Vehiculos
24010101	0.00	18.316.281.84	Bienes Y Servicios
	18.316.281,84	18.316.281,84	

RAFAEL ALBERTO JAIME CASTRO
CONTADOR MUNICIPAL

7 Dic 21

IMPRIMIO : ESPERANZA RAMIREZ

74

MUNICIPIO DE SOACHA

NIT. 800094755-7

ORDEN DE PAGO

Vigencia Fiscal 2021 **Orden de Pago No. 18636**

Lugar y Fecha: SOACHA 7-dic.-2021
Tipo de Orden: COMPRA BIENES Y SERVICIOS
Pagado a: DISTRIBUIDORA NISSAN S.A **Nit/C.C. :** 860001307 0 Regimen Comun
Documento_: Orden de Compra 70524
Facturas:
Concepto: ACTA PAGO UNICO JUNIO 8 AL 7 SEPTIEMBRE 2021 ADQUISICION DE VEHICULOS ESCOLTAS DE MAQUINARIA PESADA Y TRANSPORTE DE HERRAMIENTAS Y EQUIPOS EN EL MUNICIPIO DE SOACHA CUNDINAMARCA.
Programa:

Registro Presupuestal: **2973** Vigencia Registro: **2021** Orden de Compra : 70524

Detalle Orden

Imputación Presupuestal	Valor
0109 - A.9.11 - 17	553.265.127,42
	$ 553.265.127,42

Detalle Liquidación

Descripción	%	V. Base	Valor
Descuentos y otros recargos			
Pro-Cultura	-1,000	1,444,130,794.00	-14.441.308,00
Adulto Mayor	-3,000	1,444,130,794.00	-43.323.924,00
			$-57.765.232,00

$ 495.499.895,42

OP - APROBADA:El Secretario de Hacienda AUTORIZA la siguiente ORDEN DE PAGO, Conforme a lo consignado en la liquidación contenida en la presente AFECTACIÓN CONTABLE y PRESUPUESTAL.

ANA LUCIA LOPEZ PINZON
SECRETARIA DE HACIENDA

Afectación Contable

Cuenta	Débito	Crédito	Descripción
16750202	553.265.127.42	0.00	Vehiculos
24010101	0.00	495.499.895.42	Bienes Y Servicios
24909009	0.00	43.323.924.00	Fondo Adulto mayor
24909010	0.00	14.441.308.00	Fondo Procultura
	553.265.127,42	553.265.127,42	

RAFAEL ALBERTO JAIME CASTRO
CONTADOR MUNICIPAL

7 DIC 21

IMPRIMIO : ESPERANZA RAMIREZ

90

MUNICIPIO DE SOACHA

NIT. 800094755-7

ORDEN DE PAGO

Vigencia Fiscal 2021 **Orden de Pago No.** 18637

Lugar y Fecha: SOACHA 7-dic.-2021
Tipo de Orden: COMPRA BIENES Y SERVICIOS
Pagado a: DISTRIBUIDORA NISSAN S.A **Nit/C.C. :** 860001307 0 Regimen Comun
Documento_: Orden de Compra 70524
Facturas:
Concepto: ACTA PAGO UNICO JUNIO 8 AL 7 SEPTIEMBRE 2021 ADQUISICION DE VEHICULOS NUEVOS PARA EL SERVICIO DEL MUNICIPIO DE SOACHA, DE CONFORMIDAD CON LAS ESPECIFICACIONES TECNICAS.
Programa:

Registro Presupuestal: **2974** Vigencia Registro: **2021** Orden de Compra : 70524

Detalle Orden	
Imputación Presupuestal	Valor
0110 - A.1.4.5. - 17	138.316.281,84
	$ 138.316.281,84

Detalle Liquidación			
Descripción	%	V. Base	Valor

$ 138.316.281,84

OP - APROBADA:El Secretario de Hacienda AUTORIZA la siguiente ORDEN DE PAGO, Conforme a lo consignado en la liquidación contenida en la presente AFECTACIÓN CONTABLE y PRESUPUESTAL.

ANA LUCIA LOPEZ PINZON
SECRETARIA DE HACIENDA

Afectación Contable			
Cuenta	**Débito**	**Crédito**	**Descripción**
16750202	138.316.281.84	0.00	Vehiculos
24010101	0.00	138.316.281.84	Bienes Y Servicios
	138.316.281,84	138.316.281,84	

RAFAEL ALBERTO JAIME CASTRO
CONTADOR MUNICIPAL

7 Dic 21

IMPRIMIO : ESPERANZA RAMIREZ

MUNICIPIO DE SOACHA

NIT. 800094755-7

ORDEN DE PAGO

Vigencia Fiscal **2021** **Orden de Pago No.** **18638**

Lugar y Fecha: SOACHA 7-dic.-2021
Tipo de Orden: COMPRA BIENES Y SERVICIOS
Pagado a: DISTRIBUIDORA NISSAN S.A **Nit/C.C. :** 860001307 0 Regimen Comun
Documento_: Orden de Compra 70524
Facturas:
Concepto: ACTA PAGO UNICO JUNIO 8 AL 7 SEPTIEMBRE 2021 ADQUISICION DE VEHICULOS NUEVOS PARA EL SERVICIO DEL MUNICIPIO DE SOACHA, DE CONFORMIDAD CON LAS ESPECIFICACIONES TECNICAS.
Programa:

Registro Presupuestal: **2975** Vigencia Registro: **2021** Orden de Compra : 70524

Detalle Orden	
Imputación Presupuestal	Valor
0108 - A.14.2.3. - 17	276.632.563,69
	$ 276.632.563,69

Detalle Liquidación			
Descripción	%	V. Base	Valor

$ 276.632.563,69

OP - APROBADA:El Secretario de Hacienda AUTORIZA la siguiente ORDEN DE PAGO, Conforme a lo consignado en la liquidación contenida en la presente AFECTACIÓN CONTABLE y PRESUPUESTAL.

ANA LUCIA LOPEZ PINZON
SECRETARIA DE HACIENDA

Afectación Contable			
Cuenta	**Débito**	**Crédito**	**Descripción**
16750202	276.632.563.69	0.00	Vehiculos
24010101	0.00	276.632.563.69	Bienes Y Servicios
	276.632.563,69	276.632.563,69	

RAFAEL ALBERTO JAIME CASTRO
CONTADOR MUNICIPAL

9 Dic 21

IMPRIMIO : ESPERANZA RAMIREZ

62

MUNICIPIO DE SOACHA

NIT. 800094755-7

ORDEN DE PAGO

Vigencia Fiscal 2021 **Orden de Pago No. 18639**

Lugar y Fecha: SOACHA 7-dic.-2021
Tipo de Orden: COMPRA BIENES Y SERVICIOS
Pagado a: DISTRIBUIDORA NISSAN S.A **Nit/C.C. :** 860001307 0 Regimen Comun
Documento_: Orden de Compra 70524
Facturas:
Concepto: ACTA PAGO UNICO JUNIO 8 AL 7 SEPTIEMBRE 2021 ADQUISICION DE VEHICULOS NUEVOS PARA EL SERVICIO DEL MUNICIPIO DE SOACHA, DE CONFORMIDAD CON LAS ESPECIFICACIONES TECNICAS.
Programa:

Registro Presupuestal: **2976** Vigencia Registro: **2021** Orden de Compra : 70524

Detalle Orden	
Imputación Presupuestal	Valor
0104 - 1.2.1.3. - 17	138.316.281,84
	$ 138.316.281,84

Detalle Liquidación			
Descripción	%	V. Base	Valor

$ 138.316.281,84

OP - APROBADA:El Secretario de Hacienda AUTORIZA la siguiente ORDEN DE PAGO, Conforme a lo consignado en la liquidación contenida en la presente AFECTACIÓN CONTABLE y PRESUPUESTAL.

ANA LUCIA LOPEZ PINZON
SECRETARIA DE HACIENDA

Afectación Contable			
Cuenta	**Débito**	**Crédito**	**Descripción**
16750202	138.316.281.84	0.00	Vehiculos
24010101	0.00	138.316.281.84	Bienes Y Servicios
	138.316.281,84	138.316.281,84	

RAFAEL ALBERTO JAIME CASTRO
CONTADOR MUNICIPAL

7 DIC 21

IMPRIMIO : ESPERANZA RAMIREZ

MUNICIPIO DE SOACHA

NIT. 800094755-7

ORDEN DE PAGO

Vigencia Fiscal 2021 **Orden de Pago No. 18640**

Lugar y Fecha: SOACHA 7-dic.-2021
Tipo de Orden: COMPRA BIENES Y SERVICIOS
Pagado a: DISTRIBUIDORA NISSAN S.A **Nit/C.C. :** 860001307 0 Regimen Comun
Documento_: Orden de Compra 70524
Facturas:
Concepto: ACTA PAGO UNICO JUNIO 8 AL 7 SEPTIEMBRE 2021 ADQUISICION DE VEHICULOS NUEVOS PARA EL SERVICIO DEL MUNICIPIO DE SOACHA, DE CONFORMIDAD CON LAS ESPECIFICACIONES TÉCNICAS.
Programa:

Registro Presupuestal: **2977** Vigencia Registro: **2021** Orden de Compra : 70524

Detalle Orden	
Imputación Presupuestal	Valor
0112 - A.9.16. - 17	240.000.000,00
	$ 240.000.000,00

Detalle Liquidación			
Descripción	%	V. Base	Valor

$ 240.000.000,00

OP - APROBADA:El Secretario de Hacienda AUTORIZA la siguiente ORDEN DE PAGO, Conforme a lo consignado en la liquidación contenida en la presente AFECTACIÓN CONTABLE y PRESUPUESTAL.

ANA LUCIA LOPEZ PINZON
SECRETARIA DE HACIENDA

Afectación Contable			
Cuenta	**Débito**	**Crédito**	**Descripción**
16750202	240.000.000.00	0.00	Vehiculos
24010101	0.00	240.000.000.00	Bienes Y Servicios
	240.000.000,00	240.000.000,00	

RAFAEL ALBERTO JAIME CASTRO
CONTADOR MUNICIPAL

7 DIC 21

IMPRIMIO : ESPERANZA RAMIREZ

MUNICIPIO DE SOACHA

NIT. 800094755-7

ORDEN DE PAGO

Vigencia Fiscal 2021 **Orden de Pago No. 18641**

Lugar y Fecha: SOACHA 7-dic.-2021
Tipo de Orden: COMPRA BIENES Y SERVICIOS
Pagado a: DISTRIBUIDORA NISSAN S.A **Nit/C.C. :** 860001307 0 Regimen Comun
Documento_: Orden de Compra 70524
Facturas:
Concepto: ACTA PAGO UNICO JUNIO 8 AL 7 SEPTIEMBRE 2021 ADQUISICION DE VEHICULOS NUEVOS PARA EL SERVICIO DEL MUNICIPIO DE SOACHA, DE CONFORMIDAD CON LAS ESPECIFICACIONES TÉCNICAS.
Programa:

Registro Presupuestal: **2978** Vigencia Registro: **2021** Orden de Compra : 70524

Detalle Orden	
Imputación Presupuestal	Valor
0112 - A.9.16. - 17	16.632.563,69
	$ 16.632.563,69

Detalle Liquidación			
Descripción	%	V. Base	Valor

$ 16.632.563,69

OP - APROBADA:El Secretario de Hacienda AUTORIZA la siguiente ORDEN DE PAGO, Conforme a lo consignado en la liquidación contenida en la presente AFECTACIÓN CONTABLE y PRESUPUESTAL.

ANA LUCIA LOPEZ PINZON
SECRETARIA DE HACIENDA

Afectación Contable			
Cuenta	**Débito**	**Crédito**	**Descripción**
16750202	16.632.563.69	0.00	Vehiculos
24010101	0.00	16.632.563.69	Bienes Y Servicios
	16.632.563,69	16.632.563,69	

RAFAEL ALBERTO JAIME CASTRO
CONTADOR MUNICIPAL

7 Dic 21

IMPRIMIO : ESPERANZA RAMIREZ

85

MUNICIPIO DE SOACHA

NIT. 800094755-7

ORDEN DE PAGO

Vigencia Fiscal 2021 **Orden de Pago No. 18642**

Lugar y Fecha: SOACHA 7-dic.-2021
Tipo de Orden: COMPRA BIENES Y SERVICIOS
Pagado a: DISTRIBUIDORA NISSAN S.A **Nit/C.C. :** 860001307 0 Regimen Comun
Documento_: Orden de Compra 70524
Facturas:
Concepto: ACTA PAGO UNICO JUNIO 8 AL 7 SEPTIEMBRE 2021 ADQUISICION DE VEHICULOS NUEVOS PARA EL SERVICIO DEL MUNICIPIO DE SOACHA, DE CONFORMIDAD CON LAS ESPECIFICACIONES TÉCNICAS.
Programa:

Registro Presupuestal: **2979** Vigencia Registro: **2021** Orden de Compra : 70524

Detalle Orden	
Imputación Presupuestal	Valor
0112 - A.9.16. - 17	20.000.000,00
	$ 20.000.000,00

Detalle Liquidación			
Descripción	%	V. Base	Valor

$ 20.000.000,00

OP - APROBADA:El Secretario de Hacienda AUTORIZA la siguiente ORDEN DE PAGO, Conforme a lo consignado en la liquidación contenida en la presente AFECTACIÓN CONTABLE y PRESUPUESTAL.

ANA LUCIA LOPEZ PINZON
SECRETARIA DE HACIENDA

Afectación Contable			
Cuenta	**Débito**	**Crédito**	**Descripción**
16750202	20.000.000.00	0.00	Vehiculos
24010101	0.00	20.000.000.00	Bienes Y Servicios
	20.000.000,00	20.000.000,00	

RAFAEL ALBERTO JAIME CASTRO
CONTADOR MUNICIPAL

7 DIC 21

IMPRIMIO : ESPERANZA RAMIREZ

86

MUNICIPIO DE SOACHA

NIT. 800094755-7

ORDEN DE PAGO

Vigencia Fiscal 2021 **Orden de Pago No.** 18643

Lugar y Fecha: SOACHA 7-dic.-2021
Tipo de Orden: COMPRA BIENES Y SERVICIOS
Pagado a: DISTRIBUIDORA NISSAN S.A **Nit/C.C. :** 860001307 0 Regimen Comun
Documento_: Orden de Compra 70524
Facturas:
Concepto: ACTA PAGO UNICO JUNIO 8 AL 7 SEPTIEMBRE 2021 ADQUISICION DE VEHICULOS NUEVOS PARA EL SERVICIO DEL MUNICIPIO DE SOACHA, DE CONFORMIDAD CON LAS ESPECIFICACIONES TECNICAS.
Programa:

Registro Presupuestal: **2980** Vigencia Registro: **2021** Orden de Compra : 70524

Detalle Orden	
Imputación Presupuestal	Valor
0111 - A.2.4.16. - 17	138.316.281,84
	$ 138.316.281,84

Detalle Liquidación			
Descripción	%	V. Base	Valor

$ 138.316.281,84

OP - APROBADA: El Secretario de Hacienda AUTORIZA la siguiente ORDEN DE PAGO. Conforme a lo consignado en la liquidación contenida en la presente AFECTACIÓN CONTABLE y PRESUPUESTAL.

ANA LUCIA LOPEZ PINZON
SECRETARIA DE HACIENDA

Afectación Contable			
Cuenta	**Débito**	**Crédito**	**Descripción**
16750202	138.316.281.84	0.00	Vehiculos
24010101	0.00	138.316.281.84	Bienes Y Servicios
	138.316.281,84	138.316.281,84	

RAFAEL ALBERTO JAIME CASTRO
CONTADOR MUNICIPAL

7 DIC 21

IMPRIMIO : ESPERANZA RAMIREZ

MUNICIPIO DE SOACHA

NIT. 800094755-7

ORDEN DE PAGO

Vigencia Fiscal 2021 **Orden de Pago No.** 18644

Lugar y Fecha: SOACHA 7-dic.-2021
Tipo de Orden: COMPRA BIENES Y SERVICIOS
Pagado a: DISTRIBUIDORA NISSAN S.A **Nit/C.C. :** 860001307 0 Regimen Comun
Documento_: Orden de Compra 70524
Facturas:
Concepto: ACTA PAGO UNICO JUNIO 8 AL 7 SEPTIEMBRE 2021 ADICION No. 01 A LA ORDEN DE COMPRA No. 70524 DE 2021 CUYO OBJETO ES: ADQUISICIÓN DE VEHÍCULO NUEVO PARA EL SERVICIO MUNICIPAL DE LA ALCALDÍA DE SOACHA DE CONFORMIDAD A LAS ESPECIFICACIONES TÉCNICAS. (PARA EMBLEMAS BLANDEADOS)
Programa:

Registro Presupuestal: **4428** Vigencia Registro: **2021** Orden de Compra : 70524

Detalle Orden	
Imputación Presupuestal	Valor
0104 - 1.2.2.2. - 17	9.630.620,00
	$ 9.630.620,00

Detalle Liquidación			
Descripción	%	V. Base	Valor

$ 9.630.620,00

OP - APROBADA:El Secretario de Hacienda AUTORIZA la siguiente ORDEN DE PAGO, Conforme a lo consignado en la liquidación contenida en la presente AFECTACIÓN CONTABLE y PRESUPUESTAL.

ANA LUCIA LOPEZ PINZON
SECRETARIA DE HACIENDA

Afectación Contable			
Cuenta	**Débito**	**Crédito**	**Descripción**
16750202	9.630.620.00	0.00	Vehiculos
24010101	0.00	9.630.620.00	Bienes Y Servicios
	9.630.620,00	9.630.620,00	

RAFAEL ALBERTO JAIME CASTRO
CONTADOR MUNICIPAL

IMPRIMIO : ESPERANZA RAMIREZ

Bancolombia

NIT. 890.903.938-8

Empresa: MUNICIPIO DE SOACHA
NIT: 800094755
Tipo de pago: PAGO A PROVEEDORES

Nombre del pago: ORD1019B
Secuencia: R
Número de cuenta a debitar: 22137188518

Fecha: 18-12-2021 **Hora:** 14:16:09
Fecha de Generación: 18-12-2021

Fecha de envío del pago: 07-12-2021
Fecha para Procesar el pago: 07-12-2021

Impreso por: Nrodriguez1

Total Registros del Lote: 1	**Registros Procesados:** 1	**Registros Rechazados:** 0	**Registros Pendientes:** 0
Valor Total del Pago: $1,473,344,488.00	**Valor Registros Procesados:** $1,473,344,488.00	**Valor Registros Rechazados:** $0.00	**Valor Registros Pendientes:** $0.00

NÚMERO DE CUENTA	TIPO DE CUENTA	DOCUMENTO BENEFICIARIO	NOMBRE BENEFICIARIO	VALOR	ENTIDAD	ESTADO	FECHA APLICACIÓN
12609701614	Corriente	860001307	DISTRIBUIDORA NISS	1,473,344,488.00	BANCOLOMBIA	ABONADO EN BANCOLOMBIA, PROVENIENTE DE CLIENTE	07-12-2021

Bancolombia

NIT. 890.903.938-8

Empresa: MUNICIPIO DE SOACHA
NIT: 800094755
Tipo de pago: PAGOS CUENTA MAESTRA

Nombre del pago: GEN403B
Secuencia: X
Número de cuenta a debitar: 22106566934

Fecha: 18-12-2021 **Hora:** 14:16:25
Fecha de Generación: 18-12-2021

Fecha de envío del pago: 07-12-2021
Fecha para Procesar el pago: 07-12-2021

Impreso por: Nrodriguez1

Total Registros del Lote: 1	**Registros Procesados:** 1	**Registros Rechazados:** 0	**Registros Pendientes:** 0
Valor Total del Pago: $120,000,000.00	**Valor Registros Procesados:** $120,000,000.00	**Valor Registros Rechazados:** $0.00	**Valor Registros Pendientes:** $0.00

NÚMERO DE CUENTA	TIPO DE CUENTA	DOCUMENTO BENEFICIARIO	NOMBRE BENEFICIARIO	VALOR	ENTIDAD	ESTADO	FECHA APLICACIÓN
12609701614	Corriente	860001307	DISTRIBUIDORA NISS	120,000,000.00	BANCOLOMBIA	ABONADO EN BANCOLOMBIA, PROVENIENTE DE CLIENTE	07-12-2021

Bancolombia

NIT. 890.903.938-8

Empresa: MUNICIPIO DE SOACHA
NIT: 800094755
Tipo de pago: PAGO A PROVEEDORES

Nombre del pago: OGS194B
Secuencia: S
Número de cuenta a debitar: 22133464542

Fecha: 18-12-2021 **Hora:** 14:16:46
Fecha de Generación: 18-12-2021

Fecha de envío del pago: 07-12-2021
Fecha para Procesar el pago: 07-12-2021

Impreso por: Nrodriguez1

Total Registros del Lote: 1	**Registros Procesados:** 1	**Registros Rechazados:** 0	**Registros Pendientes:** 0
Valor Total del Pago: $138,316,281.00	**Valor Registros Procesados:** $138,316,281.00	**Valor Registros Rechazados:** $0.00	**Valor Registros Pendientes:** $0.00

NÚMERO DE CUENTA	TIPO DE CUENTA	DOCUMENTO BENEFICIARIO	NOMBRE BENEFICIARIO	VALOR	ENTIDAD	ESTADO	FECHA APLICACIÓN
12609701614	Corriente	860001307	DISTRIBUIDORA NISS	138,316,281.00	BANCOLOMBIA	ABONADO EN BANCOLOMBIA, PROVENIENTE DE CLIENTE	07-12-2021

Banco de Bogotá

DETALLE

Servicio	Tipo Producto	Nombre Producto Origen
Todos	Todos	Todos
No. Producto	**Fecha Inicial**	**Fecha Final**
Todos	2021/12/01	2021/12/17
Estado		
TODOS		

Servicio	Pagos - Nóminas, Proveedores y Libranzas
Nombre Producto Origen	CAH4304
Fecha	2021/12/07
Valor	$18,316,281.00
No. Autorización	16520458
Estado	EXI
Usuario Crea	RODRIGUEZ NUBIA ANDREA
Usuario Aprueba/Rechaza	Aprueba: PAULA CRISTINA SUAREZ DUARTE Rechaza: N/A
Código de Error	N/A
Descripción de Código de Error	N/A
Tipo Producto	Cuenta Ahorros
No. Producto	******4304
Fecha Pago	2021/12/07
Tipo de Identificación	NIT Persona Jurídica
No. Identificación	8600013070
Beneficiario	DISTRIBUIDORA NISSAN
Entidad Financiera	Bancolombia
Tipo Producto	Cuenta Corriente
Producto Destino	12609701614
Tipo Pago	PROVEEDORES
Referencia / No. Factura	OP18632
Información Adicional	N/A

Usuario Aprueba/Rechaza

Nombres y Apellidos	Fecha Autorizacion	Accion
PAULA CRISTINA SUAREZ DUARTE	2021/12/07 16:52:04	Aprobado

8518	6934	4304	4542
120,000,000.00	120,000,000.00	18,316,281.00	138,316,281.84
18,316,281.84			
495,499,895.42			
138,316,281.84			
276,632,563.69			
138,316,281.84			
240,000,000.00			
16,632,563.69			
20,000,000.00			
9,630,620.00			
1,473,344,488.32	120,000,000.00	18,316,281.00	138,316,281.84

02C1019 B 662/403 B 06S194 B

Alcaldía Municipal de Soacha	ALCALDÍA MUNICIPAL DE SOACHA	CÓDIGO	GF-05-F01	
		VERSIÓN	2	
		FECHA DE APROBACIÓN		
	FORMATO UNICO DE TRAMITE DE PAGO	DD	MM	AA
		29	11	2018

ESPACIO PARA SELLOS

RADICACION	CENTRAL DE CUENTAS
18632 18636 18640 18644 18633 18637 18641 18634 18638 18642 18635 18639 18643	ALCALDIA MUNICIPAL DE SOACHA SECRETARIA DE HACIENDA RECIBIO Fecha: Hora Firma:

1. INFORMACION GENERAL DEL CONTRATO

NUMERO DE CONTRATO	70524
OBJETO	
ADQUISICIÓN DE VEHICULOS NUEVOS PARA EL SERVICIO DEL MUNICIPIO DE SOACHA, DE CONFORMIDAD CON LAS ESPECIFICACIONES TECNICAS	

FECHA DE CONTRATO	8/06/2021
PLAZO DE EJECUCION	3 meses
FECHA DE INICIO	8/06/2021
FECHA DE FINALIZACION	7/09/2021
PRORROGAS EN TIEMPO	0
SUSPENSIONES EN TIEMPO	0

CONTRATISTA				
DISTRIBUIDORA NISSAN SA				
C.C.		NIT	X	860.001.307
ACTIVIDAD ECONOMICA CIIU				4511
REGIMEN DE VENTAS				RESPONSABLE DE IVA

SUPERVISOR	
JULI BIBIANA BELTRAN BONILLA	
CARGO	PROFESIONAL UNIVERSITARIO II
DEPENDENCIA	SECRETARIA GENERAL
CORREO	bbeltran@alcaldiasoacha.gov.co

2. INFORMCION PARA TRAMITE DE PAGO

IDENTIFICACION DEL TIPO DE PAGO

PAGO UNICO			
ACTA PARCIAL	X	N°.	UNICA
ANTICIPIO		%	
PAGO ANTICIPADO		%	

PERIODO	8/06/2021 AL 07/09/21
VALOR DEL PAGO	1.807.742.284,00
VALOR DEL PAGO EN LETRAS	
MIL OCHOCIENTOS SIETE MILLONES SETECIENTOS CUARENTA Y DOS MIL DOSCIENTOS OCHENTA Y CUATRO PESOS	
N° FACTURA	FAC No. N027-200242/243/244/245/246/247/248/249/250/262/263/264/265 Y 0090-84288/84422

CUENTA BANCARIA	12609701614		
BANCO	BANCOLOMBIA	TIPO	CTA CORRIENTE

PAC

ENERO	
FEBRERO	
MARZO	
ABRIL	
MAYO	
JUNIO	
JULIO	
AGOSTO	
SEPTIEMBRE	
OCTUBRE	
NOVIEMBRE	1.807.742.284,30
DICIEMBRE	
REZAGO	
TOTAL	**1.807.742.284,30**

FIRMA CONTRATISTA

FIRMA SUPERVISOR

ESPACIO EXCLUSIVO SECRETARÍA DE HACIENDA

ESTADO DEL TRAMITE		ANOTACIONES
APROBADO		
NO APROBADO		

Vo. Bo. CENTRAL DE CUENTAS

A Alcaldía Municipal de Soacha	ALCALDÍA MUNICIPAL DE SOACHA	CÓDIGO	GF-05-F02	
		VERSIÓN	2	
		FECHA DE APROBACIÓN		
	FORMATO UNICO DE TRAMITE DE PAGO	DD	MM	AA
		29	11	2018

NUMERO DE CONTRATO	70524
OBJETO	
ADQUISICIÓN DE VEHICULOS NUEVOS PARA EL SERVICIO DEL MUNICIPIO DE SOACHA, DE CONFORMIDAD CON LAS ESPECIFICACIONES TECNICAS	

IDENTIFICACION DEL TIPO DE PAGO

PAGO UNICO	0		
ACTA PARCIAL	X	N°.	UNICA
ANTICIPIO	0	%	0
PAGO ANTICIPADO	0	%	0

3. IMPUTACION PRESUPUESTAL

CDP			
NUMERO	1653	FECHA	23/03/2021
RUBRO		VALOR	
0106- A.17.8 -17		120.000.000,00	

CDP			
NUMERO	3087	FECHA	10/05/2021
RUBRO		VALOR	
0106- A.17.8- 17		20.000.000,00	

CDP			
NUMERO	1599	FECHA	10/03/2021
RUBRO		VALOR	
0115-A.12.5.3 -38		120.000.000,00	

CDP			
NUMERO	3298	FECHA	21/05/2021
RUBRO		VALOR	
0115-A.12.5.3.-99		20.000.000,00	

CDP			
NUMERO	3754	FECHA	4/06/2021
RUBRO		VALOR	
0109- A.9.11.-17		600.000.000,00	

CDP			
NUMERO	3054	FECHA	10/05/2021
RUBRO		VALOR	
0110- A.1.4.5-17		140.000.000,00	

CDP			
NUMERO	2199	FECHA	20/04/2021
RUBRO		VALOR	
0108-A.14.2.3-17		280.000.000,00	

CDP			
NUMERO	2115	FECHA	15/04/2021
RUBRO		VALOR	
0104 1.2.1.3-17		140.000.000,00	

CDP			
NUMERO	1081	FECHA	10/02/2021
RUBRO		VALOR	
0112- A.9.16- 17		240.000.000,00	

CDP			
NUMERO	2885	FECHA	3/05/2021
RUBRO		VALOR	
0112-A.9.16.-17		20.000.000,00	

CDP			
NUMERO	1170	FECHA	16/02/2021
RUBRO		VALOR	
0112 A.9.16-17		20.000.000,00	

CDP			
NUMERO	2882	FECHA	3/05/2021
RUBRO		VALOR	
0111- A.2.4.16-17		260.000.000,00	

CDP			
NUMERO	4842	FECHA	27/07/2021
RUBRO		VALOR	
0104 - 1.2.2.2. -17		9.630.620,30	

CRP			
NUMERO	2969	FECHA	15/06/2021
RUBRO		VALOR	
0106- A.17.8 -17		120.000.000,00	

CRP			
NUMERO	2970	FECHA	15/06/2021
RUBRO		VALOR	
0106- A.17.8- 17		18.316.281,84	

CRP			
NUMERO	2971	FECHA	15/06/2021
RUBRO		VALOR	
0115-A.12.5.3 -38		120.000.000,00	

CRP			
NUMERO	2972	FECHA	15/06/2021
RUBRO		VALOR	
0115-A.12.5.3.-99		18.316.281,84	

CRP			
NUMERO	2973	FECHA	15/06/2021
RUBRO		VALOR	
0109- A.9.11.-17		553.265.127,42	

CRP			
NUMERO	2974	FECHA	15/06/2021
RUBRO		VALOR	
0110- A.1.4.5-17		138.316.281,84	

CRP			
NUMERO	2975	FECHA	15/06/2021
RUBRO		VALOR	
0108-A.14.2.3-17		276.632.563,69	

CRP			
NUMERO	2976	FECHA	15/06/2021
RUBRO		VALOR	
0104 1.2.1.3-17		138.316.281,84	

CRP			
NUMERO	2977	FECHA	15/06/2021
RUBRO		VALOR	
0112- A.9.16- 17		240.000.000,00	

CRP			
NUMERO	2978	FECHA	15/06/2021
RUBRO		VALOR	
0112-A.9.16.-17		16.632.563,69	

CRP			
NUMERO	2979	FECHA	15/06/2021
RUBRO		VALOR	
0112 A.9.16-17		20.000.000,00	

CRP			
NUMERO	2980	FECHA	15/06/2021
RUBRO		VALOR	
0111- A.2.4.16-17		138.316.281,84	

CRP			
NUMERO	4428	FECHA	20/08/2021
RUBRO		VALOR	
0104 - 1.2.2.2. -17		9.630.620,30	

Alcaldía Municipal de Soacha	ALCALDÍA MUNICIPAL DE SOACHA	CÓDIGO		GF-05-F02
		VERSIÓN		2
		FECHA DE APROBACIÓN		
	FORMATO UNICO DE TRAMITE DE PAGO	DD	MM	AA
		29	11	2018

NUMERO DE CONTRATO	70524
OBJETO	
ADQUISICIÓN DE VEHICULOS NUEVOS PARA EL SERVICIO DEL MUNICIPIO DE SOACHA, DE CONFORMIDAD CON LAS ESPECIFICACIONES TECNICAS	

IDENTIFICACION DEL TIPO DE PAGO

PAGO UNICO	0		
ACTA PARCIAL	X	N°.	UNICA
ANTICIPIO	0	%	0
PAGO ANTICIPADO	0	%	0

4. BALANCE FINANCIERO DEL CONTRATO

VALOR INICIAL CONTRATO	1.798.111.664,00
ADICION 1	9.630.620,30
ADICION 2	
ADICION 3	
VALOR TOTAL CONTRATO	**1.807.742.284,30**

PAGO ANTICIPADO	
ANTICIPO 1	
ANTICIPO 2	
ANTICIPO 3	
TOTAL ANTICIPOS	-

NUMERO DE ACTA	VALOR A GIRAR	AMORTIZACION	TOTAL ACTA
ACTA PARCIAL 1	1.807.742.284,00		**1.807.742.284,00**
ACTA PARCIAL 2			-
ACTA PARCIAL 3			-
ACTA PARCIAL 4			-
ACTA PARCIAL 5			-
ACTA PARCIAL 6			-
ACTA PARCIAL 7			-
ACTA PARCIAL 8			-
ACTA PARCIAL 9			-
ACTA PARCIAL 10			-
ACTA PARCIAL 11			-
ACTA PARCIAL 12			-
TOTAL	**1.807.742.284,00**	-	**1.807.742.284,00**

ESTADO DE EJECUCION FINANCIERA

TOTAL GIROS	1.807.742.284,00
AMORTIZACIONES	-
EJECUCION	1.807.742.284,00

POR AMORTIZAR	-
POR EJECUTAR	0,30

OBSERVACIONES

SALDO A LIBERAR	TREINTA CENTAVOS	FECHA ACTA LIQUIDACION	

FIRMA CONTRATISTA

FIRMA SUPERVISOR

Alcaldía Municipal de Soacha	ALCALDÍA MUNICIPAL DE SOACHA	CÓDIGO	GF-05-F02	
		VERSIÓN	2	
		FECHA DE APROBACIÓN		
	FORMATO UNICO DE TRAMITE DE PAGO	DD	MM	AA
		29	11	2018

NUMERO DE CONTRATO	70524
OBJETO	
ADQUISICIÓN DE VEHICULOS NUEVOS PARA EL SERVICIO DEL MUNICIPIO DE SOACHA, DE CONFORMIDAD CON LAS ESPECIFICACIONES TECNICAS	

IDENTIFICACION DEL TIPO DE PAGO

PAGO UNICO	0		
ACTA PARCIAL	X	N°.	UNICA
ANTICIPIO	0	%	0
PAGO ANTICIPADO	0	%	0

5. CERTIFICACION DE CUMPLIMIENTO DE OBLIGACIONES CONTRACTUALES

EL CONTRATISTA

Certifico bajo la gravedad de juramento que los aportes de seguridad soacial que acontinuacion se detallan, corresponden a los ingresos percibidos por el presente contrato, para el perioro de liquidacion de esta acta.

SALUD	
ENTIDAD	
PERIODO	CERTIFICACION
PLANILLA	REV. FISCAL
I.B.C.	-
APORTE	-

PENSION	
ENTIDAD	
PERIODO	CERTIFICACION
PLANILLA	REV. FISCAL
I.B.C.	
APORTE	-

ARL	
ENTIDAD	
PERIODO	CERTIFICACION
PLANILLA	REV. FISCAL
I.B.C.	
APORTE	-

CONTRATISTA	DISTRIBUIDORA NISSAN SA	
C.C. O NIT	860001307	
E-MAIL	vsalamanca@dinissan.com.co	
TELEFONO		FIRMA

EL SUPERVISOR

Como supervisor del contrato certifico que el contratista cumplió satisfactoriamente con el objeto y obligaciones del referido contrato, durante el periodo correspondiente al presente pago.

Como supervisor del contrato verifiqué el cumplimiento por parte del contratista con respecto a los aportes al sistema de seguridad social en salud, pensión y riesgos labores, de conformidad con la normatividad vigente.

Como supervisor del contrato certifico que los soportes que acompañan este formato corresponden a los originados en la ejecución del contrato y fueron debidamente validados para autorizar el trámite de pago.

Como supervisor autorizo el tramite de pago de la presente acta ante la Secretaría de Hacienda Municipal.

La presente certificacion se expide el: _____

SUPERVISOR	JULI BIBIANA BELTRAN BONILLA	
CARGO	PROFESIONAL UNIVERSITARIO II	
DEPENDENCIA	SECRETARIA GENERAL	
E-MAIL	bbeltran@alcaldiasoacha.gov.co	
TELEFONO		FIRMA

6. ANEXOS

N.	ANEXO	FOLIOS
1	INFORME DE ACTIVIDADES	
2	INFORME DE SUPERVISION	
3	CERTIFICACION REV FISCAL parafiscales	
4	RUT	
5		
6		

N.	ANEXO	FOLIOS

Alcaldía Municipal de Soacha	ALCALDIA MUNICIPAL SOACHA	CODIGO	GF-05-F04	
		VERSION	1	
		FECHA DE APROBACION		
	FORMATO DE INFORME	DD	MM	AA
		29	11	2018

I. INFORMACION DE SUPERVISION O INTERVENTORÍA.

Fecha de Expedicion			Supervisor o Interventor	Telefono o Ext.
DD	MM	AA	Nombre: JULI BIBIANA BELTRAN BONILLA	7305500 ext 123
1	11	21	Cargo : Profesiona Universitario II	

II. INFORMACION CONTRACTUAL.

Nombre o Razon social del contratista.	CC. / Nit
DISTRIBUIDORA NISSAN SA	860.001.307

TIPO DE CONTRATO:

O.C.	O.P.S	Convenio	Fecha	No.
X			8/06/2021	70524

Fecha de Inicio		
8/06/2021	Plazo de ejecucion	3 MESES
	Adiciones y prorrogas	0

OBJETO CONTRACTUAL

ADQUISICIÓN DE VEHICULOS NUEVOS PARA EL SERVICIO DEL MUNICIPIO DE SOACHA, DE CONFORMIDAD CON LAS ESPECIFICACIONES TECNICAS

III. PERIODO CERTIFICADO

Desde: DD/MM/AA	Hasta: DD/MM/AA	Informe No.
8/06/2021	7/09/2021	UNICA

IV. CUMPLIMIENTO SEGUN CONTRATO.

OBLIGACIONES CONTRACTUALES	ACTIVIDADES REALIZADAS EN EL PERIODO	PRODUCTOS PRESENTADOS
Adquisicion de vehiculos	Se entregaron 13 vehiculos marca NISSAN Linea Fontier año 2022	Ordenes de Entradas No. 126 y 169
Adecuaciones y Accesorios Adicionales	Se realizo la entrega de elementos adicionales tales como: cubre platon, recubrimiento de fibra de carbon para el platon, estribos, rines de lujo, camara de reversa, exploradoras, 13 logos institucionales imandado y blandeo de 13 vehiculos	Correo electricos y fotografias
Mantenimiento Preventivo	El mantenimiento preventivo programado por los primeros dos años o 50.000 km esta previsto para ser atendido cada 5000 km.	oficio de garantia de fecha 30 de junio de 2021 Lic 0683/2021
Requerimeinto de Matriculas	Se realizo la entrega de las 13 matriculas de los Vehiculos,	se adjunta en CD copia de las matriculas de propiedad de vehiculos.
Soat	Se realizo la entrega fisica de los 13 SOAT de cada uno de los vehiculos,	se adjunta en CD copia de los SOAT generados
Lugar de entrega	Se realizo la entrega de los 13 vehiculos en dos partes, la primera entrega realizada el dia 30 del mes de junio y la segunda entrega realizada el dia 23 del julio de 2021	Actas de entrega de Distranissan

DISTRIBUIDORA NISSAN SA
NIT: 860.001.307

	ALCALDÍA MUNICIPAL DE SOACHA	CÓDIGO	GC-01-F040	
Alcaldía Municipal de Soacha		VERSIÓN	1	
	FORMATO DE SUPERVISIÓN	FECHA DE APROBACIÓN		
		DD	MM	AAAA
		15	11	2018

SECRETARIA GENERAL

I. INFORMACION DE SUPERVISION		
Fecha de Expedicion	Supervisor o Interventor	Teléfono o Ext.
DD MM AA	Nombre: JULI BIBIANA BELTRAN BONILLA	7305500 EXT 123
1 11 21	Cargo: PROFESIONAL UNIVERSITARIO II	
II. INFORMACION DE APOYO A LASUPERVISION		
	Nombre:	
	Cargo:	

III. INFORMACION CONTRACTUAL.		
Nombre o Razon social del contratista.		CC. / Nit
DISTRIBUIDORA NISSAN SA		
IV. TIPO DE CONTRATO:		
O.C. O.P.S. Convenio	**Fecha:**	**O.C.**
X	8/06/2021	70524
Fecha de Incio	**Plazo Inicial**	**Adición**
8/06/2021	3 MESES	No. 01
OBJETO		
ADQUISICIÓN DE VEHICULOS NUEVOS PARA EL SERVICIO DEL MUNICIPIO DE SOACHA, DE CONFORMIDAD CON LAS ESPECIFICACIONES TECNICAS		
V. PERIODO CERTIFICADO		
Desde: DD/MM/AA	**Hasta: DD/MM/AA**	**Informe No.**
8/06/2021	7/09/2021	unica

VI. CERTIFICACION DE CUMPLIMIENTO

OBLIGACIONES ESPECIFICAS	VERIFICACIÓN
Adquisicion de vehiculos	Se verifico la informacion y sus anexos correspondientes a la actividad por lo tanto CUMPLE
Adecuaciones y Accesorios Adicionales	Se verifico la informacion y sus anexos correspondientes a la actividad por lo tanto CUMPLE
Mantenimiento Preventivo	Se verifico la informacion y sus anexos correspondientes a la actividad por lo tanto CUMPLE
Requerimeinto de Matriculas	Se verifico la informacion y sus anexos correspondientes a la actividad por lo tanto CUMPLE
Soat	Se verifico la informacion y sus anexos correspondientes a la actividad por lo tanto CUMPLE
Lugar de entrega	Se verifico la informacion y sus anexos correspondientes a la actividad por lo tanto CUMPLE

En mi calidad de supervisor, previa verificacion de los productos recibidos certifico que el contratista cumplió con las obligaciones en los términos y tiempos pactados, las cuales fuerón verificadas y se avala el presente informe de conformidad con el Articulo 83 y 84 de la ley 1474 de 2011.

Asi mismo, el supervisor certifica que el contratista realizó el pago de los aportes al Sistema General de Seguridad Social en Salud, Pensiones y arl, presentando las planillas originales de acuerdo con lo establecido en la ley 789 de 2002 y Decreto 1709 de 2002.

Firma del supervisor
Documento de Identificación / No. C.C

Alcaldia Municipal de Soacha
N.I.T. 800094755
ORDEN DE COMPRA

DISTRIBUIDORA NISSAN S.A.
N.I.T. 860001307
Calle 98 N° 70-91 Piso 12
BOGOTA, BOGOTA
Atte: BEATRIZ ELENE MARTINEZ CICACHA
licitdinissan@dinissan.com.co
Teléfono: +1 (311) 251-9459

Número de Orden	**70524**
No de Instrumento	
Instrumento agregación	**Vehículos III**
Fecha de Emisión	**08/06/21**
Fecha de Vencimiento	**07/09/21**
Comprador	**Darlin Lenis Espitia**
Ordenador del gasto	**Valida Items**
Supervisor	**JULI BIBIANA BELTRAN BONILLA**
Teléfono	**3202046309**
Detalle de Entrega	
Gravámenes adicionales	**ADULTO MAYOR (TOTAL IVA INCLUIDO) 3% PROCULTURA (TOTAL IVA INCLUIDO) 1%**
Justificación	**ADQUISICIÓN DE VEHICULOS NUEVOS PARA EL SERVICIO DEL MUNICIPIO DE SOACHA, DE CONFORMIDAD CON LAS ESPECIICACIONES TECNICAS**

Enviar a
Alcaldia Municipal de Soacha
Calle 13 No. 7-30 PISO 4
3162786576
SOACHA CUNDINAMARCA
Atte: DARLIN LENIS ESPITIA

Facturar a
Alcaldia Municipal de Soacha
Calle 13 No. 7-30 PISO 4
3162786576
SOACHA, CUNDINAMARCA
Atte: Darlin Lenis Espitia

Línea	CDP	Descripción	Cant.	Unidad	Precio	Total
1	1653 3087 1599 3298 1081 1170-2021 2115 2199 2882 3054 3754-2021	veh03--Vehículo Seg6	13.0	Unidad	125.490.000,00	1.631.370.000,00
2	3087 3298 1170-2021 2115 2199 2882 3054 3754-2021	veh03--Adecuaciones y Accesorios Adicionales	1.0	Unidad	21.937.305,00	21.937.305,00

8
99

Línea	CDP	Descripción	Cant.	Unidad	Precio	Total
3	3087 3298 1170-2021 2885 2115 2199 2882 3054 3754-2021	veh03--Mantenimiento Preventivo	1.0	Unidad	73.937.500,00	73.937.500,00
4	2115	veh03--Requerimientos de la Matricula	1.0	Unidad	0,00	0,00
5	2115	veh03--Impuesto de Rodamiento	1.0	Unidad	0,00	0,00
6	3087 3298 2885 2115 2199 2882 3054 3754-2021	veh03--Gravámenes adicionales	1.0	Unidad	70.866.859,00	70.866.859,00
7	2115	veh03--SOAT	1.0	Unidad	0,00	0,00
8	2115	veh03--Lugar de Entrega	1.0	Unidad	0,00	0,00

1.798.111.664,00 COP

X
100

MODIFICACIÓN DE ÓRDENES DE COMPRA

Tienda Virtual del Estado Colombiano

Id Solicitud:	260404
Número de orden de compra a modificar:	70524
Entidad compradora:	ALCALDIA MUNICIPAL DE SOACHA
Nombre del solicitante:	Darlin LENIS ESPITIA
Proveedor:	DISTRIBUIDORA NISSAN S.A.
Mecanismo de agregacion de demanda:	Vehiculos III
Tipo de Solicitud:	Modificación de la Orden de Compra
Fecha:	2021-08-12 11:49:03

Campos a Actualizar

Campo	Valor Actual	Nuevo Valor

Cuentas asociadas

Id	Nombre	Codigo	Segmento 1	Segmento 2
65933	VEHICULO PLANEACION 1	CDP-1653	CDP	1653
65934	VEHICULO PLANEACION 1.1	CDP-3087	CDP	3087
65935	VEHICULO PLANEACION 2	CDP-1599	CDP	1599
65936	VEHICULO PLANEACION 2.1	CDP-3298	CDP	3298
65937	VEHICULO MOVILIDAD	CDP-1081	CDP	1081
65938	VEHICULO MOVILIDAD 2	CDP-1170-2021	CDP	1170-2021
65939	VEHICULO GENERAL	CDP-2115	CDP	2115
65940	VEHICULO DESARROLLO	CDP-2199	CDP	2199

65941	VEHICULO SALUD	CDP-2882	CDP	2882
65943	VEHICULO EDUCACIÓN	CDP-3054	CDP	3054
65944	VEHICULO INFRAESTRUCTURA	CDP-3754-2021	CDP	3754-2021
65946	VEHICULO MOVILIDAD 3	CDP-2885	CDP	2885
Nueva	ADICIÓN BLANDEADO	CDP-4842	CDP	4842

Artículos actuales

No	Artículo	Cantidad	Unidad	Precio	Cuenta	Total
1	veh03--Vehículo Seg6	13.0	Unidad	125490000.00	CDP-1653	1631370000.00
2	veh03--Adecuaciones y Accesorios Adicionales	1.0	Unidad	21937305.00	CDP-3087	21937305.00
3	veh03--Mantenimiento Preventivo	1.0	Unidad	73937500.00	CDP-3087	73937500.00
4	veh03--Requerimientos de la Matrícula	1.0	Unidad	0.00	CDP-2115	0.00
5	veh03--Impuesto de Rodamiento	1.0	Unidad	0.00	CDP-2115	0.00
6	veh03--Gravámenes adicionales	1.0	Unidad	70866859.00	CDP-3087	70866859.00
7	veh03--SOAT	1.0	Unidad	0.00	CDP-2115	0.00
8	veh03--Lugar de Entrega	1.0	Unidad	0.00	CDP-2115	0.00

Artículos editados y/o agregados

Tipo	No	Artículo	Cantidad	Unidad	Precio	Cuenta	Total
Nuevo	Nuevo	veh03--Adecuaciones y Accesorios Adicionales	1.00	Peso (COP)	9251060.00	CDP-4842	9251060.00

Editado	6	veh03--Gravamenes adicionales	1.00	Unidad	71246419.30	CDP-3087	71246419.30

Detalle o justificación de la aclaración

Siguiendo la recomendacion de Colombia Compra Eficiente se realiza la modificación editando el ítem 6 de Gravámenes Adicionales el cual estaba en SETENTA MILLONES OCHOCIENTOS SESENTA Y SEIS MIL OCHOCIENTOS CINCUENTA Y NUEVE PESOS MTE ($70.866.859) y se ajusta quedando en SETENTA Y UN MILLONES DOSCIENTOS CUARENTA Y SEIS MIL CUATROCIENTOS DIECINUEVE PESOS CON TREINTA CENTAVOS MTE ($71.246.419,30).

Firma ordenador del gasto
Nombre: Darlin Leiz
Documento: 52.536.140

Firma de proveedor
Nombre: JUAN CARLOS HERRERA LANDINES
Documento: 79.409.730 de Bogota

Modificación OC Mun Soacha

Informe de auditoría final 2021-08-13

Fecha de creación:	2021-08-13
Por:	Beatriz Elena Martinez Cicacha (bmartinez@dinissan.com.co)
Estado:	Firmado
ID de transacción:	CBJCHBCAABAAgofOGjzjKeQqM_7SbFoC3uoMVnMaBHeg

Historial de "Modificación OC Mun Soacha"

Beatriz Elena Martinez Cicacha (bmartinez@dinissan.com.co) ha creado el documento.
2021-08-13 - 16:15:54 GMT- Dirección IP: 191.95.40.83.

El documento se ha enviado por correo electrónico a Juan Carlos Herrera Landines (jcherrera@dinissan.com.co) para su firma.
2021-08-13 - 16:18:22 GMT

Juan Carlos Herrera Landines (jcherrera@dinissan.com.co) ha visualizado el correo electrónico.
2021-08-13 - 17:03:49 GMT- Dirección IP: 186.145.59.233.

Juan Carlos Herrera Landines (jcherrera@dinissan.com.co) ha firmado electrónicamente el documento.
Fecha de firma: 2021-08-13 - 17:04:35 GMT. Origen de hora: servidor.- Dirección IP: 186.145.59.233.

Acuerdo completado.
2021-08-13 - 17:04:35 GMT

NISSAN | NISSAN DIESEL | NEW HOLLAND CONSTRUCTION | HITACHI

Distribuidora Nissan S.A. NIT 860001307	Documento oficial de autorización de numeración de facturación No. 18763002145084 de 2019-11-29 - 2021-11-29 DEL N027-200001 AL N027-210000 - Somos Grandes Contribuyentes Según resolución No. 9061 del 2020/12/10 - Somos Autoretenedores. Resolucion No.0150 de 1995/09/06 - Actividad economica principal No. 4511 - Imprime Distribuidora Nissan S.A. Nit 860001307 - I.V.A. regimen comun
www.dinissan.com.co servicioalcliente@dinissan.com.co OFICINA PRINCIPAL: Calle 13 # 50-69 Bogota BOG - Vitrina Centro Mayor Calle 38 A Sur # 38D-50 L1-120 CONMUTADOR 4143200 CIUDAD BOGOTA D.C.	

Proveedor Tecnológico FSM Technology NIT: 900 806 843-4

FACTURA ELECTRONICA DE VENTA	FECHA GENERACION	HORA GENERACION	CIUDAD DE VENTA
N027-200242	2021-06-25	05:44 PM	BOGOTA D.C.

CUFE: 69d3d6c27cb8a58d5ed72e7e6c55bc4b79149b9751dc01f6ce06691fd1ba71d9e754c4509b82cd8b71ad5547a249d11f

FORMA DE PAGO	PLAZO	FECHA VENCIMIENTO	MEDIO DE PAGO	FINANCIERA
CREDITO	30	2021-07-25	EFECTIVO	

TIPO DE DOCUMENTO: Factura de Venta

COMPRADOR(ES)

MUNICIPIO DE SOACHA — NIT 800094755
CRA 13 N0 7-30 SOACHA
7554433 secmovilidad@alcaldiadesoacha.gov.co — % Partic: 100.00

INFORMACION DEL PEDIDO

PEDIDO	INVENTARIO	SUCURSAL	DEALER	ASESOR
223188	297752	Bogota	BOG - Vitrina Centro Mayor	VICTOR MANUEL SALAMANCA GIL

DETALLE DE FACTURA	VALORES
CANTIDAD	1 UNIDAD / CAMIONETA
PRECIO GRAVADO	$ 98,811,024
FINANCIACIONES	$ 0
AVAL	$ 0
SUBTOTAL	$ 98,811,024
IMPUESTO A LAS VENTAS 19%	$ 18,774,094
IMPUESTO AL CONSUMO 8%	$ 7,904,882
TOTAL A COBRAR	$ 125,490,000

Numero de linea: 1 / Total de lineas: 1

SON: CIENTO VENTICINCO MILLONES CUATROCIENTOS NOVENTA MIL PESOS CON 00/100 M/CTE

OBSERVACIONES: .

ACEPTADA: DECLARO HABER RECIBIDO REAL Y MATERIALMENTE LAS MERCANCIAS DESCRITAS EN ESTA FACTURA A SATISFACCION

C.C o NIT | FIRMA Y SELLO DEL CLIENTE

FIRMA AUTORIZADA

DETALLE DEL VEHICULO		
MARCA	LINEA	TIPO
NISSAN	FRONTIER	CAMIONETA
CLASE	SERVICIO	AÑO
CAMIONETA	OFICIAL	2022
COD MOD	CAJA	
59.117	MECANICA	
CARROCERIA	COLOR	
DOBLE CABINA CON PLATON	BLANCO	

MODELO: DC FRONTIER DSL "SE" SPORT 4X4 AA 6A/BAG ABS VE

CILINDRAJE	TRACCION	POTENCIA	COMBUSTIBL
2488	4X4	161	DIESEL

VIN	CHASIS/SERIE
3N6CD33B7ZK431891	3N6CD33B7ZK431891
MOTOR	REFERENCIA
YD25-729762P	CVLNLQYD23FYP--K--
PUERTO	VAPOR
BUN/SPRBUN	GENIUS HIGHWAY
MANIFIESTO	FECHA DE LEVANTE
352021000138679	2021/04/06

GARANTIA: 3 Años o 100.000 Km lo primero que ocurra.

Tiene derecho a presentar PQRF, sin necesidad de un abogado. Para ello dispone de los siguientes canales: buzon de PQRF en todas las vitrinas y talleres autorizados, sitio web www.dinissan.com.co, mail servicioalcliente@dinissan.com.co, linea gratuita nacional 018000423854, en Bogotá (1) 4866870. El termino máximo para la solución de PQR es de quince (15) días hábiles siguientes a su recepción. De conformidad con la Ley 1480 de 2011, la efectividad de la garantía se rige por el artículo 7 y siguientes y por los términos y condiciones del manual de garantía

Este documento es una representacion grafica de la factura electronica de acuerdo con el decreto 2242 de 2015 y esta firmada por la compañia Distribuidora Nissan S.A. haciendo uso de un certificado digital

NISSAN NISSAN DIESEL NEW HOLLAND CONSTRUCTION HITACHI

Distribuidora Nissan S.A. NIT 860001307	Documento oficial de autorización de numeración de facturación No. 18763002145084 de 2019-11-29 - 2021-11-29 DEL N027-200001 AL N027-210000 Somos Grandes Contribuyentes Según resolución No. 9061 del 2020/12/10 - Somos Autoretenedores. Resolucion No.0150 de 1995/09/06 - Actividad economica principal No. 4511 - Imprime Distribuidora Nissan S.A. Nit 860001307 - I.V.A. regimen comun
www.dinissan.com.co servicioalcliente@dinissan.com.co OFICINA PRINCIPAL: Calle 13 # 50-69 Bogota BOG - Vitrina Centro Mayor Calle 38 A Sur # 38D-50 L1-120 CONMUTADOR 4143200 CIUDAD BOGOTA D.C.	

Proveedor Tecnologico F&M Technology NIT: 900.305.823-4

FACTURA ELECTRONICA DE VENTA	FECHA GENERACION	HORA GENERACION	CIUDAD DE VENTA
N027-200243	2021-06-25	05:53 PM	BOGOTA D.C.

CUFE: 911d8165c1778b407497af599ca507771fd8f285cc702ae163f87ebee2d0946f5bce76976ca1a724cf02f1beb9d4dfa4

FORMA DE PAGO	PLAZO	FECHA VENCIMIENTO	MEDIO DE PAGO	FINANCIERA
CREDITO	30	2021-07-25	EFECTIVO	

TIPO DE DOCUMENTO: Factura de Venta

COMPRADOR(ES)

MUNICIPIO DE SOACHA NIT 800094755
CRA 13 N0 7-30 SOACHA
7554433 secmovilidad@alcaldiadesoacha.gov.co % Partic: 100.00

INFORMACION DEL PEDIDO

PEDIDO	INVENTARIO	SUCURSAL	DEALER	ASESOR
223187	298168	Bogota	BOG - Vitrina Centro Mayor	VICTOR MANUEL SALAMANCA GIL

DETALLE DE FACTURA	VALORES
CANTIDAD	1 UNIDAD / CAMIONETA
PRECIO GRAVADO	$ 98,811,024
FINANCIACIONES	$ 0
AVAL	$ 0
SUBTOTAL	$ 98,811,024
IMPUESTO A LAS VENTAS 19%	$ 18,774,094
IMPUESTO AL CONSUMO 8%	$ 7,904,882
TOTAL A COBRAR	$ 125,490,000

Numero de linea: 1 / Total de lineas: 1

SON: CIENTO VENTICINCO MILLONES CUATROCIENTOS NOVENTA MIL PESOS CON 00/100 M/CTE

OBSERVACIONES: .

ACEPTADA: DECLARO HABER RECIBIDO REAL Y MATERIALMENTE LAS MERCANCIAS DESCRITAS EN ESTA FACTURA A SATISFACCION

C.C o NIT | FIRMA Y SELLO DEL CLIENTE

FIRMA AUTORIZADA

DETALLE DEL VEHICULO		
MARCA	LINEA	TIPO
NISSAN	FRONTIER	CAMIONETA
CLASE	SERVICIO	AÑO
CAMIONETA	OFICIAL	2022
COD MOD	CAJA	
59.117	MECANICA	
CARROCERIA	COLOR	
DOBLE CABINA CON PLATON	BLANCO	
MODELO		
DC FRONTIER DSL "SE" SPORT 4X4 AA 6A/BAG ABS VE		

CILINDRAJE	TRACCION	POTENCIA	COMBUSTIBL
2488	4X4	161	DIESEL

VIN	CHASIS/SERIE
3N6CD33B9ZK433187	3N6CD33B9ZK433187
MOTOR	REFERENCIA
YD25-731652P	CVLNLQYD23FYP--K--
PUERTO	VAPOR
BUN/SPRBUN	WESTERN HIGHWAY
MANIFIESTO	FECHA DE LEVANTE
352021000147936	2021/04/13

GARANTIA: 3 Años o 100.000 Km lo primero que ocurra.

Tiene derecho a presentar PQRF, sin necesidad de un abogado. Para ello dispone de los siguientes canales: buzon de PQRF en todas las vitrinas y talleres autorizados, sitio web www.dinissan.com.co, mail servicioalcliente@dinissan.com.co, linea gratuita nacional 018000423854, en Bogotá (1) 4866870. El termino máximo para la solución de PQR es de quince (15) días hábiles siguientes a su recepción. De conformidad con la Ley 1480 de 2011, la efectividad de la garantía se rige por el artículo 7 y siguientes y por los términos y condiciones del manual de garantía

Este documento es una representacion grafica de la factura electronica de acuerdo con el decreto 2242 de 2015 y esta firmada por la compañia Distribuidora Nissan S.A. haciendo uso de un certificado digital

104

NISSAN | NISSAN DIESEL | NEW HOLLAND CONSTRUCTION | HITACHI

Distribuidora Nissan S.A. NIT 860001307	Documento oficial de autorización de numeración de facturación No. 18763002145084 de 2019-11-29 - 2021-11-29 DEL N027-200001 AL N027-210000 Somos Grandes Contribuyentes Según resolución No. 9061 del 2020/12/10 - Somos Autoretenedores. Resolucion No.0150 de 1995/09/06 - Actividad economica principal No. 4511 - Imprime Distribuidora Nissan S.A. Nit 860001307 - I.V.A. regimen comun
www.dinissan.com.co servicioalcliente@dinissan.com.co OFICINA PRINCIPAL: Calle 13 # 50-69 Bogota BOG - Vitrina Centro Mayor Calle 38 A Sur # 38D-50 L1-120 CONMUTADOR 4143200 CIUDAD BOGOTA D.C.	

Proveedor Tecnológico F&M Technology NIT: 930.306.323-4

FACTURA ELECTRONICA DE VENTA	FECHA GENERACION	HORA GENERACION	CIUDAD DE VENTA
N027-200244	2021-06-25	06:04 PM	BOGOTA D.C.

CUFE	27bad7e6ccbfe8e16a667088b04b2cc0810cd738d9919454f07b928871341ebb1bf91435a0dcb9a2054215bf8698d0d5

FORMA DE PAGO	PLAZO	FECHA VENCIMIENTO	MEDIO DE PAGO	FINANCIERA
CREDITO	30	2021-07-25	EFECTIVO	

TIPO DE DOCUMENTO	Factura de Venta

COMPRADOR(ES)

MUNICIPIO DE SOACHA NIT 800094755
CRA 13 N0 7-30 SOACHA
7554433 secmovilidad@alcaldiadesoacha.gov.co % Partic: 100.00

INFORMACION DEL PEDIDO

PEDIDO	INVENTARIO	SUCURSAL	DEALER	ASESOR
223186	298170	Bogota	BOG - Vitrina Centro Mayor	VICTOR MANUEL SALAMANCA GIL

DETALLE DE FACTURA	VALORES
CANTIDAD	1 UNIDAD / CAMIONETA
PRECIO GRAVADO	$ 98,811,024
FINANCIACIONES	$ 0
AVAL	$ 0
SUBTOTAL	$ 98,811,024
IMPUESTO A LAS VENTAS 19%	$ 18,774,094
IMPUESTO AL CONSUMO 8%	$ 7,904,882
TOTAL A COBRAR	$ 125,490,000

Numero de linea: 1 / Total de lineas: 1

SON: CIENTO VENTICINCO MILLONES CUATROCIENTOS NOVENTA MIL PESOS CON 00/100 M/CTE

OBSERVACIONES: .

ACEPTADA: DECLARO HABER RECIBIDO REAL Y MATERIALMENTE LAS MERCANCIAS DESCRITAS EN ESTA FACTURA A SATISFACCION

C.C o NIT | FIRMA Y SELLO DEL CLIENTE

FIRMA AUTORIZADA

DETALLE DEL VEHICULO

MARCA	LINEA	TIPO
NISSAN	FRONTIER	CAMIONETA
CLASE	SERVICIO	AÑO
CAMIONETA	OFICIAL	2022
COD MOD	CAJA	
59.117	MECANICA	
CARROCERIA	COLOR	
DOBLE CABINA CON PLATON	BLANCO	

MODELO

DC FRONTIER DSL "SE" SPORT 4X4 AA 6A/BAG ABS VE

CILINDRAJE	TRACCION	POTENCIA	COMBUSTIBL
2488	4X4	161	DIESEL

VIN	CHASIS/SERIE
3N6CD33B9ZK433318	3N6CD33B9ZK433318
MOTOR	REFERENCIA
YD25-731891P	CVLNLQYD23FYP--K--
PUERTO	VAPOR
BUN/SPRBUN	WESTERN HIGHWAY
MANIFIESTO	FECHA DE LEVANTE
352021000147936	2021/04/13

GARANTIA: 3 Años o 100.000 Km lo primero que ocurra.

Tiene derecho a presentar PQRF, sin necesidad de un abogado. Para ello dispone de los siguientes canales: buzón de PQRF en todas las vitrinas y talleres autorizados, sitio web www.dinissan.com.co, mail servicioalcliente@dinissan.com.co, linea gratuita nacional 018000423854, en Bogotá (1) 4866870. El termino máximo para la solución de PQR es de quince (15) días hábiles siguientes a su recepción. De conformidad con la Ley 1480 de 2011, la efectividad de la garantía se rige por el artículo 7 y siguientes y por los términos y condiciones del manual de garantía

Este documento es una representacion grafica de la factura electronica de acuerdo con el decreto 2242 de 2015 y esta firmada por la compañia Distribuidora Nissan S.A. haciendo uso de un certificado digital

14

105

NISSAN | NISSAN DIESEL | NEW HOLLAND CONSTRUCTION | HITACHI

Distribuidora Nissan S.A.
NIT 860001307
www.dinissan.com.co servicioalcliente@dinissan.com.co
OFICINA PRINCIPAL: Calle 13 # 50-69
Bogota BOG - Vitrina Centro Mayor Calle 38 A Sur # 38D-50 L1-120
CONMUTADOR 4143200 CIUDAD BOGOTA D.C.

Documento oficial de autorización de numeración de facturación No. 18763002145084 de 2019-11-29 - 2021-11-29 DEL N027-200001 AL N027-210000
Somos Grandes Contribuyentes Según resolución No. 9061 del 2020/12/10
- Somos Autoretenedores, Resolucion No.0150 de 1995/09/06
- Actividad economica principal No. 4511
- Imprime Distribuidora Nissan S.A, Nit 860001307
- I.V.A. regimen comun

Proveedor Tecnologico F&M Technology NIT 900.306.823-4

FACTURA ELECTRONICA DE VENTA	FECHA GENERACION	HORA GENERACION	CIUDAD DE VENTA
N027-200245	2021-06-25	06:09 PM	BOGOTA D.C.

CUFE: 3d1ead251bfce48c58cfe471cab21714cfe40d1ad936515b5b9f5d4a6dabbdaa7d140d1db914d326dd0364d976a7e323

FORMA DE PAGO	PLAZO	FECHA VENCIMIENTO	MEDIO DE PAGO	FINANCIERA
CREDITO	30	2021-07-25	EFECTIVO	

TIPO DE DOCUMENTO: Factura de Venta

COMPRADOR(ES)

MUNICIPIO DE SOACHA — NIT 800094755
CRA 13 N0 7-30 SOACHA
7554433 secmovilidad@alcaldiadesoacha.gov.co — % Partic: 100.00

INFORMACION DEL PEDIDO

PEDIDO	INVENTARIO	SUCURSAL	DEALER	ASESOR
223185	298332	Bogota	BOG - Vitrina Centro Mayor	VICTOR MANUEL SALAMANCA GIL

DETALLE DE FACTURA	VALORES	
CANTIDAD	1 UNIDAD / CAMIONETA	
PRECIO GRAVADO	$	98,811,024
FINANCIACIONES	$	0
AVAL	$	0
SUBTOTAL	$	98,811,024
IMPUESTO A LAS VENTAS 19%	$	18,774,094
IMPUESTO AL CONSUMO 8%	$	7,904,882
TOTAL A COBRAR	$	125,490,000

Numero de linea: 1 / Total de lineas: 1

SON: CIENTO VENTICINCO MILLONES CUATROCIENTOS NOVENTA MIL PESOS CON 00/100 M/CTE

OBSERVACIONES: .

DETALLE DEL VEHICULO

MARCA	LINEA	TIPO
NISSAN	FRONTIER	CAMIONETA
CLASE	SERVICIO	AÑO
CAMIONETA	OFICIAL	2022

COD MOD	CAJA
59.117	MECANICA

CARROCERIA	COLOR
DOBLE CABINA CON PLATON	BLANCO

MODELO
DC FRONTIER DSL "SE" SPORT 4X4 AA 6A/BAG ABS VE

CILINDRAJE	TRACCION	POTENCIA	COMBUSTIBL
2488	4X4	161	DIESEL

VIN	CHASIS/SERIE
3N6CD33B0ZK432266	3N6CD33B0ZK432266
MOTOR	REFERENCIA
YD25-730590P	CVLNLQYD23FYP--K--
PUERTO	VAPOR
BUN/SPRBUN	WESTERN HIGHWAY
MANIFIESTO	FECHA DE LEVANTE
352021000147174	2021/04/13

ACEPTADA: DECLARO HABER RECIBIDO REAL Y MATERIALMENTE LAS MERCANCIAS DESCRITAS EN ESTA FACTURA A SATISFACCION

C.C o NIT	FIRMA Y SELLO DEL CLIENTE

FIRMA AUTORIZADA

GARANTIA: 3 Años o 100.000 Km lo primero que ocurra.

Tiene derecho a presentar PQRF, sin necesidad de un abogado. Para ello dispone de los siguientes canales: buzon de PQRF en todas las vitrinas y talleres autorizados, sitio web www.dinissan.com.co, mail servicioalcliente@dinissan.com.co, linea gratuita nacional 018000423854, en Bogotá (1) 4866870. El termino máximo para la solución de PQR es de quince (15) días hábiles siguientes a su recepción. De conformidad con la Ley 1480 de 2011, la efectividad de la garantía se rige por el artículo 7 y siguientes y por los términos y condiciones del manual de garantia

Este documento es una representacion grafica de la factura electronica de acuerdo con el decreto 2242 de 2015 y esta firmada por la compañia Distribuidora Nissan S.A. haciendo uso de un certificado digital

NISSAN NISSAN DIESEL NEW HOLLAND CONSTRUCTION HITACHI

Distribuidora Nissan S.A. NIT 860001307	Documento oficial de autorización de numeración de facturación No. 18763002145084 de 2019-11-29 - 2021-11-29 DEL N027-200001 AL N027-210000 Somos Grandes Contribuyentes Según resolucion No. 9061 del 2020/12/10 - Somos Autoretenedores. Resolucion No.0150 de 1995/09/06 - Actividad economica principal No. 4511 - Imprime Distribuidora Nissan S.A. Nit 860001307 - I.V.A. regimen comun
www.dinissan.com.co servicioalcliente@dinissan.com.co OFICINA PRINCIPAL: Calle 13 # 50-69 Bogota BOG - Vitrina Centro Mayor Calle 38 A Sur # 38D-50 L1-120 CONMUTADOR 4143200 CIUDAD BOGOTA D.C.	

Proveedor Tecnológico F&M Technology NIT: 900.398.923-4

FACTURA ELECTRONICA DE VENTA	FECHA GENERACION	HORA GENERACION	CIUDAD DE VENTA
N027-200246	2021-06-25	06:14 PM	BOGOTA D.C.

CUFE: e0ef5a37e423a76bce9e9c6503181f29e7ace51e80d33010c1d3e75242fff0e6aa7edcc6ff701baeab99c74f8b5a565a

FORMA DE PAGO	PLAZO	FECHA VENCIMIENTO	MEDIO DE PAGO	FINANCIERA
CREDITO	30	2021-07-25	EFECTIVO	

TIPO DE DOCUMENTO: Factura de Venta

COMPRADOR(ES)

MUNICIPIO DE SOACHA NIT 800094755
CRA 13 N0 7-30 SOACHA
7554433 secmovilidad@alcaldiadesoacha.gov.co % Partic: 100.00

INFORMACION DEL PEDIDO

PEDIDO	INVENTARIO	SUCURSAL	DEALER	ASESOR
223184	298161	Bogota	BOG - Vitrina Centro Mayor	VICTOR MANUEL SALAMANCA GIL

DETALLE DE FACTURA	VALORES
CANTIDAD	1 UNIDAD / CAMIONETA
PRECIO GRAVADO	$ 98,811,024
FINANCIACIONES	$ 0
AVAL	$ 0
SUBTOTAL	$ 98,811,024
IMPUESTO A LAS VENTAS 19%	$ 18,774,094
IMPUESTO AL CONSUMO 8%	$ 7,904,882
TOTAL A COBRAR	$ 125,490,000

Numero de linea: 1 / Total de lineas: 1

SON: CIENTO VENTICINCO MILLONES CUATROCIENTOS NOVENTA MIL PESOS CON 00/100 M/CTE

OBSERVACIONES: .

ACEPTADA: DECLARO HABER RECIBIDO REAL Y MATERIALMENTE LAS MERCANCIAS DESCRITAS EN ESTA FACTURA A SATISFACCION

C.C o NIT | FIRMA Y SELLO DEL CLIENTE

FIRMA AUTORIZADA

DETALLE DEL VEHICULO		
MARCA	LINEA	TIPO
NISSAN	FRONTIER	CAMIONETA
CLASE	SERVICIO	AÑO
CAMIONETA	OFICIAL	2022
COD MOD	CAJA	
59.117	MECANICA	
CARROCERIA	COLOR	
DOBLE CABINA CON PLATON	BLANCO	
MODELO		
DC FRONTIER DSL "SE" SPORT 4X4 AA 6A/BAG ABS VE		

CILINDRAJE	TRACCION	POTENCIA	COMBUSTIBL
2488	4X4	161	DIESEL

VIN	CHASIS/SERIE
3N6CD33B9ZK432962	3N6CD33B9ZK432962
MOTOR	REFERENCIA
YD25-731287P	CVLNLQYD23FYP--K--
PUERTO	VAPOR
BUN/SPRBUN	WESTERN HIGHWAY
MANIFIESTO	FECHA DE LEVANTE
352021000147821	2021/04/13

GARANTIA: 3 Años o 100.000 Km lo primero que ocurra.

Tiene derecho a presentar PQRF, sin necesidad de un abogado. Para ello dispone de los siguientes canales: buzon de PQRF en todas las vitrinas y talleres autorizados, sitio web www.dinissan.com.co, mail servicioalcliente@dinissan.com.co, linea gratuita nacional 018000423854, en Bogotá (1) 4866870. El termino máximo para la solución de PQR es de quince (15) días hábiles siguientes a su recepción. De conformidad con la Ley 1480 de 2011, la efectividad de la garantía se rige por el artículo 7 y siguientes y por los términos y condiciones del manual de garantía

Este documento es una representacion grafica de la factura electronica de acuerdo con el decreto 2242 de 2015 y esta firmada por la compañia Distribuidora Nissan S.A. haciendo uso de un certificado digital

NISSAN | NISSAN DIESEL | NEW HOLLAND CONSTRUCTION | HITACHI

Distribuidora Nissan S.A.
NIT 860001307
www.dinissan.com.co servicioalcliente@dinissan.com.co
OFICINA PRINCIPAL: Calle 13 # 50-69
Bogota BOG - Vitrina Centro Mayor Calle 38 A Sur # 38D-50 L1-120
CONMUTADOR 4143200 CIUDAD BOGOTA D.C.

Documento oficial de autorización de numeración de facturación No. 18763002145084 de 2019-11-29 - 2021-11-29 DEL N027-200001 AL N027-210000
Somos Grandes Contribuyentes Según resolución No. 9061 del 2020/12/10
- Somos Autoretenedores, Resolucion No.0150 de 1995/09/06
- Actividad economica principal No. 4511
- Imprime Distribuidora Nissan S.A. Nit 860001307
- I.V.A. regimen comun

Proveedor Tecnológico F&M Technology NIT: 900 306 823-4

FACTURA ELECTRONICA DE VENTA	FECHA GENERACION	HORA GENERACION	CIUDAD DE VENTA
N027-200247	2021-06-25	06:18 PM	BOGOTA D.C.

CUFE: 8a33d08235f7d47ccb7bff2e366951b7d8f9140d366c054fbc569a72f1f1aa26f0cb81397354633de41c39495baf3cb0

FORMA DE PAGO	PLAZO	FECHA VENCIMIENTO	MEDIO DE PAGO	FINANCIERA
CREDITO	30	2021-07-25	EFECTIVO	

TIPO DE DOCUMENTO: Factura de Venta

COMPRADOR(ES)

MUNICIPIO DE SOACHA — NIT 800094755
CRA 13 N0 7-30 SOACHA
7554433 secmovilidad@alcaldiadesoacha.gov.co — % Partic: 100.00

INFORMACION DEL PEDIDO

PEDIDO	INVENTARIO	SUCURSAL	DEALER	ASESOR
223183	298422	Bogota	BOG - Vitrina Centro Mayor	VICTOR MANUEL SALAMANCA GIL

DETALLE DE FACTURA	VALORES
CANTIDAD	1 UNIDAD / CAMIONETA
PRECIO GRAVADO	$ 98,811,024
FINANCIACIONES	$ 0
AVAL	$ 0
SUBTOTAL	$ 98,811,024
IMPUESTO A LAS VENTAS 19%	$ 18,774,094
IMPUESTO AL CONSUMO 8%	$ 7,904,882
TOTAL A COBRAR	$ 125,490,000

Numero de linea: 1 / Total de lineas: 1

SON: CIENTO VENTICINCO MILLONES CUATROCIENTOS NOVENTA MIL PESOS CON 00/100 M/CTE

OBSERVACIONES: .

DETALLE DEL VEHICULO

MARCA	LINEA	TIPO
NISSAN	FRONTIER	CAMIONETA
CLASE	SERVICIO	AÑO
CAMIONETA	OFICIAL	2022
COD MOD	CAJA	
59.117	MECANICA	
CARROCERIA	COLOR	
DOBLE CABINA CON PLATON	BLANCO	

MODELO: DC FRONTIER DSL "SE" SPORT 4X4 AA 6A/BAG ABS VE

CILINDRAJE	TRACCION	POTENCIA	COMBUSTIBL
2488	4X4	161	DIESEL

VIN	CHASIS/SERIE
3N6CD33BXZK433506	3N6CD33BXZK433506
MOTOR	REFERENCIA
YD25-731868P	CVLNLQYD23FYP--K--
PUERTO	VAPOR
BUN/SPRBUN	WESTERN HIGHWAY
MANIFIESTO	FECHA DE LEVANTE
352021000147579	2021/04/13

ACEPTADA: DECLARO HABER RECIBIDO REAL Y MATERIALMENTE LAS MERCANCIAS DESCRITAS EN ESTA FACTURA A SATISFACCION

C.C o NIT ____ FIRMA Y SELLO DEL CLIENTE ____

FIRMA AUTORIZADA

GARANTIA: 3 Años o 100.000 Km lo primero que ocurra.

Tiene derecho a presentar PQRF, sin necesidad de un abogado. Para ello dispone de los siguientes canales: buzón de PQRF en todas las vitrinas y talleres autorizados, sitio web www.dinissan.com.co, mail servicioalcliente@dinissan.com.co, linea gratuita nacional 018000423854, en Bogotá (1) 4866870. El termino máximo para la solución de PQR es de quince (15) días hábiles siguientes a su recepción. De conformidad con la Ley 1480 de 2011, la efectividad de la garantía se rige por el artículo 7 y siguientes y por los términos y condiciones del manual de garantía

Este documento es una representacion grafica de la factura electronica de acuerdo con el decreto 2242 de 2015 y esta firmada por la compañia Distribuidora Nissan S.A. haciendo uso de un certificado digital

17
108

NISSAN | NISSAN DIESEL | NEW HOLLAND CONSTRUCTION | HITACHI

Distribuidora Nissan S.A. NIT 860001307	Documento oficial de autorización de numeración de facturación No. 18763002145084 de 2019-11-29 - 2021-11-29 DEL N027-200001 AL N027-210000 Somos Grandes Contribuyentes Según resolución No. 9061 del 2020/12/10 - Somos Autoretenedores. Resolucion No.0150 de 1995/09/06 - Actividad economica principal No. 4511 - Imprime Distribuidora Nissan S.A. Nit 860001307 - I.V.A. regimen comun
www.dinissan.com.co servicioalcliente@dinissan.com.co OFICINA PRINCIPAL: Calle 13 # 50-69 Bogota BOG - Vitrina Centro Mayor Calle 38 A Sur # 38D-50 L1-120 CONMUTADOR 4143200 CIUDAD BOGOTA D.C.	

Proveedor Tecnologico F&M Technology NIT: 900.306.823-4

FACTURA ELECTRONICA DE VENTA	FECHA GENERACION	HORA GENERACION	CIUDAD DE VENTA
N027-200248	2021-06-25	06:23 PM	BOGOTA D.C.

CUFE	efd8a0d8e7b1029307aa7808b16666a8a27240d4f3e0a11a6744a77a7f6236a1181dc198ecc9bc4c571afee4ca5cf5f8

FORMA DE PAGO	PLAZO	FECHA VENCIMIENTO	MEDIO DE PAGO	FINANCIERA
CREDITO	30	2021-07-25	EFECTIVO	

TIPO DE DOCUMENTO	Factura de Venta

COMPRADOR(ES)

MUNICIPIO DE SOACHA NIT 800094755
CRA 13 N0 7-30 SOACHA
7554433 secmovilidad@alcaldiadesoacha.gov.co % Partic: 100.00

INFORMACION DEL PEDIDO

PEDIDO	INVENTARIO	SUCURSAL	DEALER	ASESOR
223182	298427	Bogota	BOG - Vitrina Centro Mayor	VICTOR MANUEL SALAMANCA GIL

DETALLE DE FACTURA	VALORES
CANTIDAD	1 UNIDAD / CAMIONETA
PRECIO GRAVADO	$ 98,811,024
FINANCIACIONES	$ 0
AVAL	$ 0
SUBTOTAL	$ 98,811,024
IMPUESTO A LAS VENTAS 19%	$ 18,774,094
IMPUESTO AL CONSUMO 8%	$ 7,904,882
TOTAL A COBRAR	$ 125,490,000

Numero de linea: 1 / Total de lineas: 1

SON: CIENTO VENTICINCO MILLONES CUATROCIENTOS NOVENTA MIL PESOS CON 00/100 M/CTE

OBSERVACIONES: .

ACEPTADA: DECLARO HABER RECIBIDO REAL Y MATERIALMENTE LAS MERCANCIAS DESCRITAS EN ESTA FACTURA A SATISFACCION

C.C o NIT | FIRMA Y SELLO DEL CLIENTE

FIRMA AUTORIZADA

DETALLE DEL VEHICULO		
MARCA	LINEA	TIPO
NISSAN	FRONTIER	CAMIONETA
CLASE	SERVICIO	AÑO
CAMIONETA	OFICIAL	2022
COD MOD	CAJA	
59.117	MECANICA	
CARROCERIA	COLOR	
DOBLE CABINA CON PLATON	BLANCO	
MODELO		
DC FRONTIER DSL "SE" SPORT 4X4 AA 6A/BAG ABS VE		

CILINDRAJE	TRACCION	POTENCIA	COMBUSTIBL
2488	4X4	161	DIESEL

VIN	CHASIS/SERIE
3N6CD33B9ZK433433	3N6CD33B9ZK433433
MOTOR	REFERENCIA
YD25-731382P	CVLNLQYD23FYP--K--
PUERTO	VAPOR
BUN/SPRBUN	WESTERN HIGHWAY
MANIFIESTO	FECHA DE LEVANTE
352021000147579	2021/04/13

GARANTIA: 3 Años o 100.000 Km lo primero que ocurra.

Tiene derecho a presentar PQRF, sin necesidad de un abogado. Para ello dispone de los siguientes canales: buzón de PQRF en todas las vitrinas y talleres autorizados, sitio web www.dinissan.com.co, mail servicioalcliente@dinissan.com.co, linea gratuita nacional 018000423854, en Bogotá (1) 4866870. El termino máximo para la solución de PQR es de quince (15) días hábiles siguientes a su recepción. De conformidad con la Ley 1480 de 2011, la efectividad de la garantía se rige por el artículo 7 y siguientes y por los términos y condiciones del manual de garantía

Este documento es una representacion grafica de la factura electronica de acuerdo con el decreto 2242 de 2015 y esta firmada por la compañia Distribuidora Nissan S.A. haciendo uso de un certificado digital

NISSAN NISSAN DIESEL NEW HOLLAND CONSTRUCTION HITACHI

Distribuidora Nissan S.A. NIT 860001307	Documento oficial de autorización de numeración de facturacion No. 18763000145084 de 2019-11-29 - 2021-11-29 DEL N027-200001 AL N027-210000 Somos Grandes Contribuyentes Según resolucion No. 9061 del 2020/12/10 - Somos Autoretenedores. Resolucion No.0150 de 1995/09/06 - Actividad economica principal No. 4511 - Imprime Distribuidora Nissan S.A. Nit 860001307 - I.V.A. regimen comun
www.dinissan.com.co servicioalcliente@dinissan.com.co OFICINA PRINCIPAL: Calle 13 # 50-69 Bogota BOG - Vitrina Centro Mayor Calle 38 A Sur # 38D-50 L1-120 CONMUTADOR 4143200 CIUDAD BOGOTA D.C.	

Proveedor Tecnológico F&M Technology NIT: 900.306.923-4

FACTURA ELECTRONICA DE VENTA	FECHA GENERACION	HORA GENERACION	CIUDAD DE VENTA
N027-200249	2021-06-25	06:27 PM	BOGOTA D.C.

CUFE: f1ed7cab2ac0684a23f197253e2339f58bfbb9b474f8f39c54fa64f3fd2469ad3d51883bdc9b3b6526c2fdaab8067e91

FORMA DE PAGO	PLAZO	FECHA VENCIMIENTO	MEDIO DE PAGO	FINANCIERA
CREDITO	30	2021-07-25	EFECTIVO	

TIPO DE DOCUMENTO: Factura de Venta

COMPRADOR(ES)

MUNICIPIO DE SOACHA NIT 800094755
CRA 13 N0 7-30 SOACHA
7554433 secmovilidad@alcaldiadesoacha.gov.co % Partic: 100.00

INFORMACION DEL PEDIDO

PEDIDO	INVENTARIO	SUCURSAL	DEALER	ASESOR
223181	298458	Bogota	BOG - Vitrina Centro Mayor	VICTOR MANUEL SALAMANCA GIL

DETALLE DE FACTURA	VALORES
CANTIDAD	1 UNIDAD / CAMIONETA
PRECIO GRAVADO	$ 98,811,024
FINANCIACIONES	$ 0
AVAL	$ 0
SUBTOTAL	$ 98,811,024
IMPUESTO A LAS VENTAS 19%	$ 18,774,094
IMPUESTO AL CONSUMO 8%	$ 7,904,882
TOTAL A COBRAR	$ 125,490,000

Numero de linea: 1 / Total de lineas: 1

SON: CIENTO VENTICINCO MILLONES CUATROCIENTOS NOVENTA MIL PESOS CON 00/100 M/CTE

OBSERVACIONES: .

ACEPTADA: DECLARO HABER RECIBIDO REAL Y MATERIALMENTE LAS MERCANCIAS DESCRITAS EN ESTA FACTURA A SATISFACCION

C.C o NIT | FIRMA Y SELLO DEL CLIENTE

FIRMA AUTORIZADA

DETALLE DEL VEHICULO		
MARCA	LINEA	TIPO
NISSAN	FRONTIER	CAMIONETA
CLASE	SERVICIO	AÑO
CAMIONETA	OFICIAL	2022
COD MOD	CAJA	
59.117	MECANICA	
CARROCERIA	COLOR	
DOBLE CABINA CON PLATON	BLANCO	
MODELO		
DC FRONTIER DSL "SE" SPORT 4X4 AA 6A/BAG ABS VE		

CILINDRAJE	TRACCION	POTENCIA	COMBUSTIBL
2488	4X4	161	DIESEL
VIN		CHASIS/SERIE	
3N6CD33B3ZK433492		3N6CD33B3ZK433492	
MOTOR		REFERENCIA	
YD25-731282P		CVLNLQYD23FYP--K--	
PUERTO		VAPOR	
BUN/SPRBUN		WESTERN HIGHWAY	
MANIFIESTO		FECHA DE LEVANTE	
352021000147151		2021/04/13	

GARANTIA: 3 Años o 100.000 Km lo primero que ocurra.

Tiene derecho a presentar PQRF, sin necesidad de un abogado. Para ello dispone de los siguientes canales: buzón de PQRF en todas las vitrinas y talleres autorizados, sitio web www.dinissan.com.co, mail servicioalcliente@dinissan.com.co, linea gratuita nacional 018000423854, en Bogotá (1) 4866870. El termino máximo para la solución de PQR es de quince (15) días hábiles siguientes a su recepción. De conformidad con la Ley 1480 de 2011, la efectividad de la garantía se rige por el artículo 7 y siguientes y por los términos y condiciones del manual de garantía

Este documento es una representacion grafica de la factura electronica de acuerdo con el decreto 2242 de 2015 y esta firmada por la compañia Distribuidora Nissan S.A. haciendo uso de un certificado digital

19
110

NISSAN | NISSAN DIESEL | NEW HOLLAND CONSTRUCTION | HITACHI

Distribuidora Nissan S.A. NIT 860001307 www.dinissan.com.co serviciooalcliente@dinissan.com.co OFICINA PRINCIPAL: Calle 13 # 50-69 Bogota BOG - Vitrina Centro Mayor Calle 38 A Sur # 38D-50 L1-120 CONMUTADOR 4143200 CIUDAD BOGOTA D.C.	Documento oficial de autorización de numeración de facturación No. 18763002145084 de 2019-11-29 - 2021-11-29 DEL N027-200001 AL N027-210000 Somos Grandes Contribuyentes Según resolución No. 9061 del 2020/12/10 - Somos Autoretenedores. Resolucion No.0150 de 1995/09/06 - Actividad economica principal No. 4511 - Imprime Distribuidora Nissan S.A. Nit 860001307 - I.V.A. regimen comun

Proveedor Tecnológico F&M Technology NIT: 800.306.823-4

FACTURA ELECTRONICA DE VENTA	FECHA GENERACION	HORA GENERACION	CIUDAD DE VENTA
N027-200250	2021-06-28	06:22 PM	BOGOTA D.C.

CUFE: b1dc732024ae60379cccddabb4ac87404b95fb6af1b6d12b80e4d340b20f90f585357eb7262de6c4099ca2b9d89f5620

FORMA DE PAGO	PLAZO	FECHA VENCIMIENTO	MEDIO DE PAGO	FINANCIERA
CREDITO	30	2021-07-28	EFECTIVO	

TIPO DE DOCUMENTO: Factura de Venta

COMPRADOR(ES)

MUNICIPIO DE SOACHA — NIT 800094755
CRA 13 N0 7-30 SOACHA
7554433 secmovilidad@alcaldiadesoacha.gov.co % Partic: 100.00

INFORMACION DEL PEDIDO

PEDIDO	INVENTARIO	SUCURSAL	DEALER	ASESOR
223177	297742	Bogota	BOG - Vitrina Centro Mayor	VICTOR MANUEL SALAMANCA GIL

DETALLE DE FACTURA	VALORES
CANTIDAD	1 UNIDAD / CAMIONETA
PRECIO GRAVADO	$ 98,811,024
FINANCIACIONES	$ 0
AVAL	$ 0
SUBTOTAL	$ 98,811,024
IMPUESTO A LAS VENTAS 19%	$ 18,774,094
IMPUESTO AL CONSUMO 8%	$ 7,904,882
TOTAL A COBRAR	$ 125,490,000

Numero de linea: 1 / Total de lineas: 1

SON: CIENTO VENTICINCO MILLONES CUATROCIENTOS NOVENTA MIL PESOS CON 00/100 M/CTE

OBSERVACIONES: .

ACEPTADA: DECLARO HABER RECIBIDO REAL Y MATERIALMENTE LAS MERCANCIAS DESCRITAS EN ESTA FACTURA A SATISFACCION

C.C o NIT | FIRMA Y SELLO DEL CLIENTE

FIRMA AUTORIZADA

DETALLE DEL VEHICULO			
MARCA	LINEA	TIPO	
NISSAN	FRONTIER	CAMIONETA	
CLASE	SERVICIO	AÑO	
CAMIONETA	OFICIAL	2022	
COD MOD	CAJA		
59.117	MECANICA		
CARROCERIA	COLOR		
DOBLE CABINA CON PLATON	BLANCO		
MODELO			
DC FRONTIER DSL "SE" SPORT 4X4 AA 6A/BAG ABS VE			
CILINDRAJE	TRACCION	POTENCIA	COMBUSTIBL
2488	4X4	161	DIESEL
VIN		CHASIS/SERIE	
3N6CD33B5ZK431999		3N6CD33B5ZK431999	
MOTOR		REFERENCIA	
YD25-730319P		CVLNLQYD23FYP--K--	
PUERTO		VAPOR	
BUN/SPRBUN		GENIUS HIGHWAY	
MANIFIESTO		FECHA DE LEVANTE	
352021000138416		2021/04/06	

GARANTIA: 3 Años o 100.000 Km lo primero que ocurra.

Tiene derecho a presentar PQRF, sin necesidad de un abogado. Para ello dispone de los siguientes canales: buzón de PQRF en todas las vitrinas y talleres autorizados, sitio web www.dinissan.com.co, mail serviciooalcliente@dinissan.com.co, linea gratuita nacional 018000423854, en Bogotá (1) 4866870. El termino máximo para la solución de PQR es de quince (15) días hábiles siguientes a su recepción. De conformidad con la Ley 1480 de 2011, la efectividad de la garantía se rige por el artículo 7 y siguientes y por los términos y condiciones del manual de garantía

Este documento es una representacion grafica de la factura electronica de acuerdo con el decreto 2242 de 2015 y esta firmada por la compañia Distribuidora Nissan S.A. haciendo uso de un certificado digital

NISSAN NISSAN DIESEL NEW HOLLAND CONSTRUCTION HITACHI

Distribuidora Nissan S.A. NIT 860001307	Documento oficial de autorización de numeración de facturación No. 18763002145084 de 2019-11-29 - 2021-11-29 DEL N027-200001 AL N027-210000 Somos Grandes Contribuyentes Según resolución No. 9061 del 2020/12/10 - Somos Autoretenedores. Resolucion No.0150 de 1995/09/06 - Actividad economica principal No. 4511 - Imprime Distribuidora Nissan S.A. Nit 860001307 - I.V.A. regimen comun
www.dinissan.com.co servicioalcliente@dinissan.com.co OFICINA PRINCIPAL: Calle 13 # 50-69 Bogota BOG - Vitrina Centro Mayor Calle 38 A Sur # 38D-50 L1-120 CONMUTADOR 4143200 CIUDAD BOGOTA D.C.	

Proveedor Tecnologico P&M Technology NIT: 900.306.823-4

FACTURA ELECTRONICA DE VENTA	FECHA GENERACION	HORA GENERACION	CIUDAD DE VENTA
N027-200262	2021-07-08	06:01 PM	BOGOTA D.C.

CUFE: 6f930b3c5216cb61e7239dac94629f2d9d11417db83c9b1f45c72d5340a20d71c29fa12d7338d1c85346b84fd509bdff

FORMA DE PAGO	PLAZO	FECHA VENCIMIENTO	MEDIO DE PAGO	FINANCIERA
CREDITO	30	2021-08-07	EFECTIVO	

TIPO DE DOCUMENTO: Factura de Venta

COMPRADOR(ES)

MUNICIPIO DE SOACHA NIT 800094755
CRA 13 N0 7-30 SOACHA
7554433 secmovilidad@alcaldiadesoacha.gov.co % Partic: 100.00

INFORMACION DEL PEDIDO

PEDIDO	INVENTARIO	SUCURSAL	DEALER	ASESOR
223178	299733	Bogota	BOG - Vitrina Centro Mayor	VICTOR MANUEL SALAMANCA GIL

DETALLE DE FACTURA	VALORES
CANTIDAD	1 UNIDAD / CAMIONETA
PRECIO GRAVADO	$ 98,811,024
FINANCIACIONES	$ 0
AVAL	$ 0
SUBTOTAL	$ 98,811,024
IMPUESTO A LAS VENTAS 19%	$ 18,774,094
IMPUESTO AL CONSUMO 8%	$ 7,904,882
TOTAL A COBRAR	$ 125,490,000

Numero de linea: 1 / Total de lineas: 1

SON: CIENTO VENTICINCO MILLONES CUATROCIENTOS NOVENTA MIL PESOS CON 00/100 M/CTE

OBSERVACIONES: .

ACEPTADA: DECLARO HABER RECIBIDO REAL Y MATERIALMENTE LAS MERCANCIAS DESCRITAS EN ESTA FACTURA A SATISFACCION

C.C o NIT | FIRMA Y SELLO DEL CLIENTE

FIRMA AUTORIZADA

DETALLE DEL VEHICULO		
MARCA	LINEA	TIPO
NISSAN	FRONTIER	CAMIONETA
CLASE	SERVICIO	AÑO
CAMIONETA	OFICIAL	2022
COD MOD	CAJA	
59.117	MECANICA	
CARROCERIA	COLOR	
DOBLE CABINA CON PLATON	BLANCO	
MODELO		
DC FRONTIER DSL "SE" SPORT 4X4 AA 6A/BAG ABS VE		

CILINDRAJE	TRACCION	POTENCIA	COMBUSTIBL
2488	4X4	161	DIESEL

VIN	CHASIS/SERIE
3N6CD33B5ZK435485	3N6CD33B5ZK435485
MOTOR	REFERENCIA
YD25-734738P	CVLNLQYD23FYP--K--
PUERTO	VAPOR
CTG/CONTECAR	CALIFORNIA HIGHWAY
MANIFIESTO	FECHA DE LEVANTE
482021000352867	2021/06/18

GARANTIA: 3 Años o 100.000 Km lo primero que ocurra.

Tiene derecho a presentar PQRF, sin necesidad de un abogado. Para ello dispone de los siguientes canales: buzón de PQRF en todas las vitrinas y talleres autorizados, sitio web www.dinissan.com.co, mail servicioalcliente@dinissan.com.co, linea gratuita nacional 018000423854, en Bogotá (1) 4866870. El termino máximo para la solución de PQR es de quince (15) días hábiles siguientes a su recepción. De conformidad con la Ley 1480 de 2011, la efectividad de la garantía se rige por el artículo 7 y siguientes y por los términos y condiciones del manual de garantía

Este documento es una representacion grafica de la factura electronica de acuerdo con el decreto 2242 de 2015 y esta firmada por la compañia Distribuidora Nissan S.A. haciendo uso de un certificado digital

NISSAN NISSAN DIESEL NEW HOLLAND CONSTRUCTION HITACHI

Distribuidora Nissan S.A. NIT 860001307	Documento oficial de autorización de numeración de facturación No. 18763002145084 de 2019-11-29 - 2021-11-29 DEL N027-200001 AL N027-210000 Somos Grandes Contribuyentes Según resolución No. 9061 del 2020/12/10 - Somos Autoretenedores. Resolucion No.0150 de 1995/09/06 - Actividad economica principal No. 4511 - Imprime Distribuidora Nissan S.A. Nit 860001307 - I.V.A. regimen comun
www.dinissan.com.co servicioalcliente@dinissan.com.co OFICINA PRINCIPAL: Calle 13 # 50-69 Bogota BOG - Vitrina Centro Mayor Calle 38 A Sur # 38D-50 L1-120 CONMUTADOR 4143200 CIUDAD BOGOTA D.C.	

Proveedor Tecnológico F&M Technology NIT: 900.368.823-4

FACTURA ELECTRONICA DE VENTA	FECHA GENERACION	HORA GENERACION	CIUDAD DE VENTA
N027-200263	2021-07-08	06:07 PM	BOGOTA D.C.

CUFE: ae6534010c489a9f82f174cbb0812d7921a43f926b3bd163b42c5f0ac2970b51da8b99604889e909b44d5f4b7aad4826

FORMA DE PAGO	PLAZO	FECHA VENCIMIENTO	MEDIO DE PAGO	FINANCIERA
CREDITO	30	2021-08-07	EFECTIVO	

TIPO DE DOCUMENTO: Factura de Venta

COMPRADOR(ES)

MUNICIPIO DE SOACHA NIT 800094755
CRA 13 N0 7-30 SOACHA
7554433 secmovilidad@alcaldiadesoacha.gov.co % Partic: 100.00

INFORMACION DEL PEDIDO

PEDIDO	INVENTARIO	SUCURSAL	DEALER	ASESOR
223179	299709	Bogota	BOG - Vitrina Centro Mayor	VICTOR MANUEL SALAMANCA GIL

DETALLE DE FACTURA	VALORES
CANTIDAD	1 UNIDAD / CAMIONETA
PRECIO GRAVADO	$ 98,811,024
FINANCIACIONES	$ 0
AVAL	$ 0
SUBTOTAL	$ 98,811,024
IMPUESTO A LAS VENTAS 19%	$ 18,774,094
IMPUESTO AL CONSUMO 8%	$ 7,904,882
TOTAL A COBRAR	$ 125,490,000

Numero de linea: 1 / Total de lineas: 1

SON: CIENTO VENTICINCO MILLONES CUATROCIENTOS NOVENTA MIL PESOS CON 00/100 M/CTE

OBSERVACIONES: .

ACEPTADA: DECLARO HABER RECIBIDO REAL Y MATERIALMENTE LAS MERCANCIAS DESCRITAS EN ESTA FACTURA A SATISFACCION

C.C o NIT | FIRMA Y SELLO DEL CLIENTE

FIRMA AUTORIZADA

DETALLE DEL VEHICULO		
MARCA	LINEA	TIPO
NISSAN	FRONTIER	CAMIONETA
CLASE	SERVICIO	AÑO
CAMIONETA	OFICIAL	2022
COD MOD	CAJA	
59.117	MECANICA	
CARROCERIA	COLOR	
DOBLE CABINA CON PLATON	BLANCO	
MODELO		
DC FRONTIER DSL "SE" SPORT 4X4 AA 6A/BAG ABS VE		

CILINDRAJE	TRACCION	POTENCIA	COMBUSTIBL
2488	4X4	161	DIESEL

VIN	CHASIS/SERIE
3N6CD33B4ZK434974	3N6CD33B4ZK434974
MOTOR	REFERENCIA
YD25-733871P	CVLNLQYD23FYP--K--
PUERTO	VAPOR
CTG/CONTECAR	CALIFORNIA HIGHWAY
MANIFIESTO	FECHA DE LEVANTE
482021000352867	2021/06/18

GARANTIA: 3 Años o 100.000 Km lo primero que ocurra.

Tiene derecho a presentar PQRF, sin necesidad de un abogado. Para ello dispone de los siguientes canales: buzón de PQRF en todas las vitrinas y talleres autorizados, sitio web www.dinissan.com.co, mail servicioalcliente@dinissan.com.co, linea gratuita nacional 018000423854, en Bogotá (1) 4866870. El termino máximo para la solución de PQR es de quince (15) días hábiles siguientes a su recepción. De conformidad con la Ley 1480 de 2011, la efectividad de la garantía se rige por el artículo 7 y siguientes y por los términos y condiciones del manual de garantía

Este documento es una representacion grafica de la factura electronica de acuerdo con el decreto 2242 de 2015 y esta firmada por la compañia Distribuidora Nissan S.A. haciendo uso de un certificado digital

22
113

NISSAN NISSAN DIESEL NEW HOLLAND CONSTRUCTION HITACHI

Distribuidora Nissan S.A. NIT 860001307	Documento oficial de autorización de numeración de facturación No. 18763002145084 de 2019-11-29 - 2021-11-29 DEL N027-200001 AL N027-210000 Somos Grandes Contribuyentes Según resolución No. 9061 del 2020/12/10 - Somos Autoretenedores, Resolucion No.0150 de 1995/09/06 - Actividad economica principal No. 4511 - Imprime Distribuidora Nissan S.A. Nit 860001307 - I.V.A. regimen comun
www.dinissan.com.co servicioalcliente@dinissan.com.co OFICINA PRINCIPAL: Calle 13 # 50-69 Bogota BOG - Vitrina Centro Mayor Calle 38 A Sur # 38D-50 L1-120 CONMUTADOR 4143200 CIUDAD BOGOTA D.C.	

Proveedor Tecnológico F&M Technology NIT: 900.306.223-4

FACTURA ELECTRONICA DE VENTA	FECHA GENERACION	HORA GENERACION	CIUDAD DE VENTA
N027-200264	2021-07-08	06:13 PM	BOGOTA D.C.

CUFE: 78c391c38d5a53407fb15723100c69665578ffbe914ab729c30765506e45cd196934e8ba45cda604e119e4eb0460a71e

FORMA DE PAGO	PLAZO	FECHA VENCIMIENTO	MEDIO DE PAGO	FINANCIERA
CREDITO	30	2021-08-07	EFECTIVO	

TIPO DE DOCUMENTO: Factura de Venta

COMPRADOR(ES)

MUNICIPIO DE SOACHA NIT 800094755
CRA 13 N0 7-30 SOACHA
7554433 secmovilidad@alcaldiadesoacha.gov.co % Partic: 100.00

INFORMACION DEL PEDIDO

PEDIDO	INVENTARIO	SUCURSAL	DEALER	ASESOR
223180	298535	Bogota	BOG - Vitrina Centro Mayor	VICTOR MANUEL SALAMANCA GIL

DETALLE DE FACTURA	VALORES
CANTIDAD	1 UNIDAD / CAMIONETA
PRECIO GRAVADO	$ 98,811,024
FINANCIACIONES	$ 0
AVAL	$ 0
SUBTOTAL	$ 98,811,024
IMPUESTO A LAS VENTAS 19%	$ 18,774,094
IMPUESTO AL CONSUMO 8%	$ 7,904,882
TOTAL A COBRAR	$ 125,490,000

Numero de linea: 1 / Total de lineas: 1

SON: CIENTO VENTICINCO MILLONES CUATROCIENTOS NOVENTA MIL PESOS CON 00/100 M/CTE

OBSERVACIONES: .

ACEPTADA: DECLARO HABER RECIBIDO REAL Y MATERIALMENTE LAS MERCANCIAS DESCRITAS EN ESTA FACTURA A SATISFACCION

C.C o NIT | FIRMA Y SELLO DEL CLIENTE

FIRMA AUTORIZADA

DETALLE DEL VEHICULO			
MARCA	LINEA	TIPO	
NISSAN	FRONTIER	CAMIONETA	
CLASE	SERVICIO	AÑO	
CAMIONETA	OFICIAL	2022	
COD MOD	CAJA		
59.117	MECANICA		
CARROCERIA	COLOR		
DOBLE CABINA CON PLATON	BLANCO		
MODELO			
DC FRONTIER DSL "SE" SPORT 4X4 AA 6A/BAG ABS VE			
CILINDRAJE	TRACCION	POTENCIA	COMBUSTIBL
2488	4X4	161	DIESEL
VIN		CHASIS/SERIE	
3N6CD33B5ZK433171		3N6CD33B5ZK433171	
MOTOR		REFERENCIA	
YD25-731655P		CVLNLQYD23FYP--K--	
PUERTO		VAPOR	
CTG/CONTECAR		BANGKOK HIGHWAY	
MANIFIESTO		FECHA DE LEVANTE	
482021000351519		2021/06/18	

GARANTIA: 3 Años o 100.000 Km lo primero que ocurra.

Tiene derecho a presentar PQRF, sin necesidad de un abogado. Para ello dispone de los siguientes canales: buzon de PQRF en todas las vitrinas y talleres autorizados, sitio web www.dinissan.com.co, mail servicioalcliente@dinissan.com.co, linea gratuita nacional 018000423854, en Bogota (1) 4866870. El termino maximo para la solución de PQR es de quince (15) días hábiles siguientes a su recepción. De conformidad con la Ley 1480 de 2011, la efectividad de la garantía se rige por el artículo 7 y siguientes y por los términos y condiciones del manual de garantía

Este documento es una representacion grafica de la factura electronica de acuerdo con el decreto 2242 de 2015 y esta firmada por la compañia Distribuidora Nissan S.A. haciendo uso de un certificado digital

NISSAN NISSAN DIESEL NEW HOLLAND CONSTRUCTION HITACHI

Distribuidora Nissan S.A. NIT 860001307	Documento oficial de autorización de numeración de facturación No 18763002145084 de 2019-11-29 - 2021-11-29 DEL N027-200001 AL N027-210000 Somos Grandes Contribuyentes Segun resolución No. 9061 del 2020/12/10 - Somos Autoretenedores. Resolucion No.0150 de 1995/09/06 - Actividad economica principal No. 4511 - Imprime Distribuidora Nissan S.A. Nit 860001307 - I.V.A. regimen comun	
www.dinissan.com.co servicioalcliente@dinissan.com.co OFICINA PRINCIPAL: Calle 13 # 50-69 Bogota BOG - Vitrina Centro Mayor Calle 38 A Sur # 38D-50 L1-120 CONMUTADOR 4143200 CIUDAD BOGOTA D.C.		

Proveedor Tecnológico F&M Technology NIT: 900.306.823-4

FACTURA ELECTRONICA DE VENTA	FECHA GENERACION	HORA GENERACION	CIUDAD DE VENTA
N027-200265	2021-07-08	06:23 PM	BOGOTA D.C.

CUFE: 517068efedc2bf1530e8b7b3ef43a278aceeb575367e3943c4c87777f74865c59de415ab116d2f120f8f8b4825778b60

FORMA DE PAGO	PLAZO	FECHA VENCIMIENTO	MEDIO DE PAGO	FINANCIERA
CREDITO	30	2021-08-07	EFECTIVO	

TIPO DE DOCUMENTO: Factura de Venta

COMPRADOR(ES)

MUNICIPIO DE SOACHA NIT 800094755
CRA 13 N0 7-30 SOACHA
7554433 secmovilidad@alcaldiadesoacha.gov.co % Partic: 100,00

INFORMACION DEL PEDIDO

PEDIDO	INVENTARIO	SUCURSAL	DEALER	ASESOR
223199	300669	Bogota	BOG - Vitrina Centro Mayor	VICTOR MANUEL SALAMANCA GIL

DETALLE DE FACTURA	VALORES
CANTIDAD	1 UNIDAD / CAMIONETA
PRECIO GRAVADO	$ 98,811,024
FINANCIACIONES	$ 0
AVAL	$ 0
SUBTOTAL	$ 98,811,024
IMPUESTO A LAS VENTAS 19%	$ 18,774,094
IMPUESTO AL CONSUMO 8%	$ 7,904,882
TOTAL A COBRAR	$ 125,490,000

Numero de linea: 1 / Total de lineas: 1

SON: CIENTO VENTICINCO MILLONES CUATROCIENTOS NOVENTA MIL PESOS CON 00/100 M/CTE

OBSERVACIONES: .

ACEPTADA: DECLARO HABER RECIBIDO REAL Y MATERIALMENTE LAS MERCANCIAS DESCRITAS EN ESTA FACTURA A SATISFACCION

C.C o NIT | FIRMA Y SELLO DEL CLIENTE

FIRMA AUTORIZADA

DETALLE DEL VEHICULO		
MARCA	LINEA	TIPO
NISSAN	FRONTIER	CAMIONETA
CLASE	SERVICIO	AÑO
CAMIONETA	OFICIAL	2022
COD MOD	CAJA	
59.117	MECANICA	
CARROCERIA	COLOR	
DOBLE CABINA CON PLATON	PLATA	
MODELO		
DC FRONTIER DSL "SE" SPORT 4X4 AA 6A/BAG ABS VE		

CILINDRAJE	TRACCION	POTENCIA	COMBUSTIBL
2488	4X4	161	DIESEL

VIN	CHASIS/SERIE
3N6CD33B2ZK435816	3N6CD33B2ZK435816
MOTOR	REFERENCIA
YD25-735051P	CVLNLQYD23FYP--K--
PUERTO	VAPOR
CTG/CONTECAR	DOVER HIGHWAY
MANIFIESTO	FECHA DE LEVANTE
482021000361795	2021/06/23

GARANTIA: 3 Años o 100.000 Km lo primero que ocurra.

Tiene derecho a presentar PQRF, sin necesidad de un abogado. Para ello dispone de los siguientes canales: buzon de PQRF en todas las vitrinas y talleres autorizados, sitio web www.dinissan.com.co, mail servicioalcliente@dinissan.com.co, linea gratuita nacional 018000423854, en Bogotá (1) 4866870. El termino máximo para la solución de PQR es de quince (15) días hábiles siguientes a su recepción. De conformidad con la Ley 1480 de 2011, la efectividad de la garantía se rige por el artículo 7 y siguientes y por los términos y condiciones del manual de garantia

Este documento es una representacion grafica de la factura electronica de acuerdo con el decreto 2242 de 2015 y esta firmada por la compañia Distribuidora Nissan S.A. haciendo uso de un certificado digital

DISTRIBUIDORA NISSAN S.A.

NIT 860001307

Avenida Calle 57R Sur #71-93

DOC ORIGEN 90004393

FACTURA ELECTRONICA DE VENTA No. O090-84288 **TIPO DOCUMENTO Factura de venta**

CUFE: 2b1465e96b61fb5e436b86a13342ec0c805439a33e4bddb3b511e36f70f3b61c3546b72e017107bbd2abc91437f00dc2

INFORMACIÓN DEL CLIENTE			
NOMBRE	MUNICIPIO DE SOACHA	**FECHA** 2021-07-23 **HORA** 09:20	
NIT O C.C.	800094755-7	**AREA RESP.**	VEHICULOS NO COMERCI
DIRECCIO	CRA 13 N0 7-30 SOACHA	**CENTRO DE**	GERENCIA NACIONAL
TELEFONO	7554433 3202046309	**ELABORADO POR**	DIANA KATERINNE MOSQUERA
		APROBADO POR	DIANA KATERINNE MOSQUERA

FORMA DE	CREDITO	**TERMINO**	**MEDIO DE**	EFECTIVO

No linea	DETALLE	CANT.	UNIDAD MEDIDA	VALOR UNITARIO	VALOR TOTAL	IVA	VALOR IVA
1	EQUIPO ADICIONAL Y ACCESORIOS ADECUACION Y ACCESORIOS	1	UNIDAD	$ 18.434.710	$ 18.434.710	19.00 %	$ 3.502.595
2	MANTENIMIENTO PREPAGADO LICITA MANTENIMIENTOS	1	UNIDAD	$ 62.132.353	$ 62.132.353	19.00 %	$ 11.805.147
3	RECUPERACIONES NO GRAVADAS GRAVAMENES ADICIONALES	1	UNIDAD	$ 70.866.859	$ 70.866.859	0.00 %	$ 0

Total 3

OBSERVACIONES ORDEN DE COMPRA 70524

SON: CIENTO SESENTA Y SEIS MILLONES SETECIENTOS CUARENTA Y UN MIL SEISCIENTOS SESENTA Y CUATRO PESOS

SUBTOTAL	I.V.A.	TOTAL
$ 151.433.922	$ 15.307.742	$ 166.741.664

- I.V.A. regimen comun
Somos Grandes Contribuyentes Según resolución No. 9061 del 2020/12/10
- Somos Autoretenedores, Resolucion No.0150 de 1995/09/06
- Actividad economica principal No. 4511

Este documento es una representacion grafica de la factura electronica de acuerdo con el decreto 2242 de 2015 y esta firmada por la compañia DISTRIBUIDORA NISSAN S.A. haciendo uso de un certificado digital
Proveedor Tecnologico F&M Technology NIT: 900.306.823-4

Documento con autorización de numeración de facturación No. 18763002228082 2019-12-02 - 2021-12-02 DEL O090-83001 AL O090-100000

25
116

DISTRIBUIDORA NISSAN S.A.

NIT 860001307

Avenida Calle 57R Sur #71-93

DOC ORIGEN 90004529

FACTURA ELECTRONICA DE VENTA No. O090-84422 **TIPO DOCUMENTO Factura de venta**

CUFE: f58c8652aadb8eaa2d4714cf43a3b6c52c6a0916ac9f384feee4b6e043f3a0ccb26f094144a1e9b675a4f3da12251d24

INFORMACIÓN DEL CLIENTE		FECHA	2021-09-03	HORA	17:19
NOMBRE	MUNICIPIO DE SOACHA	AREA RESP.	VEHICULOS NO COMERCI		
NIT O C.C.	800094755-7	CENTRO DE	GERENCIA NACIONAL		
DIRECCIO	CRA 13 N0 7-30 SOACHA	ELABORADO POR	DIANA KATERINNE MOSQUERA		
TELEFONO	7554433 3202046309	APROBADO POR	DIANA KATERINNE MOSQUERA		

FORMA DE	CREDITO	TERMINO		MEDIO DE	EFECTIVO

No linea	DETALLE	CANT.	UNIDAD MEDIDA	VALOR UNITARIO	VALOR TOTAL	IVA	VALOR IVA
1	EQUIPO ADICIONAL Y ACCESORIOS ADECUACION Y ACCESORIOS	1	UNIDAD	$ 7.774.000	$ 7.774.000	19.00 %	$ 1.477.060
2	RECUPERACIONES NO GRAVADAS GRAVAMENES ADICIONALES - ESTAMPILLAS	1	UNIDAD	$ 379.560	$ 379.560	0.00 %	$ 0

Total 2

Documento of cial de autorización de numeración de facturación No. 18763002228062 2019-12-02 - 2021-12-02 DEL O090-93001 AL O090-100000

OBSERVACIONES O.C 70524 DEL 2021

SON: NUEVE MILLONES SEISCIENTOS TREINTA MIL SEISCIENTOS VEINTE PESOS

SUBTOTAL	I.V.A.	TOTAL
$ 8.153.560	$ 1.477.060	$ 9.630.620

- I.V.A. regimen comun
Somos Grandes Contribuyentes Según resolucion No. 9061 del 2020/12/10
- Somos Autoretenedores. Resolucion No.0150 de 1995/09/06
- Actividad economica principal No. 4511

Este documento es una representacion grafica de la factura electronica de acuerdo con el decreto 2242 de 2015 y esta firmada por la compañia DISTRIBUIDORA NISSAN S.A. haciendo uso de un certificado digital
Proveedor Tecnologico F&M Technology NIT: 900.306.823-4

206
117

EL SUSCRITO SUPERVISOR DESIGNADO
(Supervisor Designado de la Orden de compra No. 70524 de 2021)

CERTIFICA:

Que la empresa **DISTRIBUIDORA NISSAN S.A.** con **Nit. 860.001.307** ha realizado la entrega parcial de los siguientes elementos al Almacén de la Secretaría General según Orden de Compra N° 70524 de 2021.

CANT	PRODUCTO
8	VEHICULOS Pick up 4x4 **MARCA**: NISSAN FRONTIER **MODELO:** 2021

Posteriomente y una vez verificadas las características descritas en las fichas técnicas, fecha y documentación de entrega, se certifica el cumplimiento de las condiciones de la presente Orden de Compra.

Se expide a los QUINCE (15) días del mes de Julio del dos mil veintiuno (2.021).

JULI BIBIANA BELTRAN B.
Profesional Universitario II
Dependencia: Secretaria General
Supervisor Designado O.C. No. 70524 de 2021.

16/7/21

EL SUSCRITO SUPERVISOR DESIGNADO
(Supervisor Designado de la Orden de compra No. 70524 de 2021)

CERTIFICA:

Que la empresa **DISTRIBUIDORA NISSAN S.A.** con **Nit. 860.001.307** ha realizado la entrega parcial de los siguientes elementos al Almacén de la Secretaría General según Orden de Compra N° 70524 de 2021.

CANT	PRODUCTO
5	VEHICULOS Pick up 4x4 **MARCA**: NISSAN FRONTIER **MODELO:** 2021

Posteriormente y una vez verificadas las características descritas en las fichas técnicas, fecha y documentación de entrega, se certifica el cumplimiento de las condiciones de la presente Orden de Compra.

Se expide a los VEINTE (20) días del mes de Agosto del dos mil veintiuno (2.021).

JULI BIBIANA BELTRAN B.
Profesional Universitario II
Dependencia: Secretaria General
Supervisor Designado O.C. No. 70524 de 2021.

Recibí:
23-08-2021.

25
119

ALCALDÍA MUNICIPAL DE SOACHA	ALCALDIA MUNICIPAL DE SOACHA	Código	RF-02-F01	
		Versión	2	
	FORMATO INGRESO A ALMACEN	Fecha de Aprobación		
		DD	MM	AA
		08	08	16

COMPROBANTE DE ENTRADA No.:	126				
FECHA COMPROBANTE:	2021-07-15				
FECHA FACTURA:	2021-06-25				
PROVEEDOR:	DISTRIBUIDORA NISSAN S.A		NIT:	860.001.307	
REPRESENTANTE LEGAL:	DISTRIBUIDORA NISSAN S.A		CC:	860.001.307 Bogotá	
CONTRATO NO:	70524				
OBJETO:	ADQUISICION DE VEHICULO NUEVO PARA EL SERVICIO MUNICIPAL DE LA ALCALDIA DE SOACHA DE FORMALIDAD A LAS ESPECIFICACIONES TECNICAS				
FACTURA O REMISION No:	N027-200243/44/45/46/47/48/49/50		POR VALOR:	$1.003.920.000,00	

CODIGO	CANT	UM	V/UNIT	IVA	V/TOTAL	ARTICULO
21301002	8.00	UN	$125.490.000,00	0%	$1.003.920.000,00	VEHICULO CAMIONETA MARCA NISSAN , LINEA FRONTIER, COLOR BLANCO, CILINDRAJE 2488, COMBUSTIBLE DIESEL
				SUBTOTAL	$1.003.920.000,00	
				IVA	$0,00	
				TOTAL	$1.003.920.000,00	

Quien Recibe:

29
120

ALCALDÍA MUNICIPAL DE SOACHA	ALCALDIA MUNICIPAL DE SOACHA	Código	RF-02-F01	
		Versión	2	
	FORMATO INGRESO A ALMACEN	Fecha de Aprobación		
		DD	MM	AA
		08	08	16

COMPROBANTE DE ENTRADA No.:	169				
FECHA COMPROBANTE:	2021-08-20				
FECHA FACTURA:	2021-08-07				
PROVEEDOR:	DISTRIBUIDORA NISSAN S.A		NIT:	860.001.307	
REPRESENTANTE LEGAL:	DISTRIBUIDORA NISSAN S.A		CC:	860.001.307 Bogotá	
CONTRATO NO:	70524				
OBJETO:	ADQUISICION DE VEHICULO NUEVO PARA EL SERVICIO MUNICIPAL DE LA ALCALDIA DE SOACHA DE FORMALIDAD A LAS ESPECIFICACIONES TECNICAS				
FACTURA O REMISION No:	27-200262/250/263/264/265	POR VALOR:	$627.450.000,00		

CODIGO	CANT	UM	V/UNIT	IVA	V/TOTAL	ARTICULO
21301002	1.00	UN	$125.490.000,00	0%	$125.490.000,00	VEHICULO CAMIONETA MARCA NISSAN , LINEA FRONTIER, AÑO 2022, CARROCERIA DOBLE CABINA CON PLATON, COLOR BLANCO, CILINDRAJE 2488, COMBUSTIBLE DIESEL, CHASIS 3N6CD33B5ZK431999, MOTOR YD25-730319P - S.GENERAL 2021 (70524)

21301002	1.00	UN	$125.490.000,00	0%	$125.490.000,00	VEHICULO CAMIONETA MARCA NISSAN , LINEA FRONTIER, AÑO 2022, CARROCERIA DOBLE CABINA CON PLATON, COLOR BLANCO, CILINDRAJE 2488, COMBUSTIBLE DIESEL, CHASIS 3N6CD33B5ZK435485, MOTOR YD25-734738P - S.GENERAL 2021 (70524)	
21301002	1.00	UN	$125.490.000,00	0%	$125.490.000,00	VEHICULO CAMIONETA MARCA NISSAN , LINEA FRONTIER, AÑO 2022, CARROCERIA DOBLE CABINA CON PLATON, COLOR BLANCO, CILINDRAJE 2488, COMBUSTIBLE DIESEL, CHASIS 3N6CD33B4ZK434974 MOTOR YD25-733871P - S.GENERAL 2021 (70524)	
21301002	1.00	UN	$125.490.000,00	0%	$125.490.000,00	VEHICULO CAMIONETA MARCA NISSAN , LINEA FRONTIER, AÑO 2022, CARROCERIA DOBLE CABINA CON PLATON, COLOR BLANCO, CILINDRAJE 2488, COMBUSTIBLE DIESEL, CHASIS 3N6CD33B5ZK433171 MOTOR YD25-731655P - S.GENERAL 2021 (70524)	
21301002	1.00	UN	$125.490.000,00	0%	$125.490.000,00	VEHICULO CAMIONETA MARCA NISSAN , LINEA FRONTIER, AÑO 2022, CARROCERIA DOBLE CABINA CON PLATON, COLOR BLANCO, CILINDRAJE 2488, COMBUSTIBLE DIESEL, CHASIS 3N6CD33B2ZK435816 MOTOR YD25-735051P - S.GENERAL 2021 (70524)	
				SUBTOTAL	$627.450.000,00		
				IVA	$0,00		
				TOTAL	$627.450.000,00		
Quien Recibe:							

Soacha 11 de Agosto de 2021

Doctora
JULI BIBIANA BELTRAN BONILLA
Profesional Universitaria II
Supervisora Orden de compra No. 70524 de 2021
Secretaria General

Asunto: Informe inspección y recepción camionetas.

Cordialmente, me permito informar los procesos realizados para recibir el nuevo parque Automotor del Municipio, el día 30 de junio de 2021, por solicitud de la doctora Darlin Lenis Espitia Secretaria General, se realizó inspección visual y traslado a 8 camionetas ubicadas en el concesionario con dirección Av. Cra 68 no. 22A – 19, las cuales son marca Nissan, línea Frontier, modelo 2022, cilindrada 2.488, color blanco, servicio oficial, clase de vehículo camioneta, tipo de carrocería doble cabina, combustible diésel, capacidad de carga 789 kg 5 pasajeros, a nombre del Municipio de Soacha y con las siguientes placas JVN304, JVN305, JVN306, JVN307, JVN308, JVN309, JVN310 y JVN311, como se muestra en las imágenes:

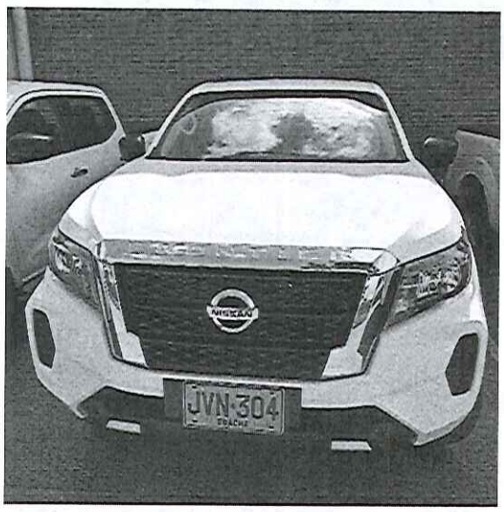

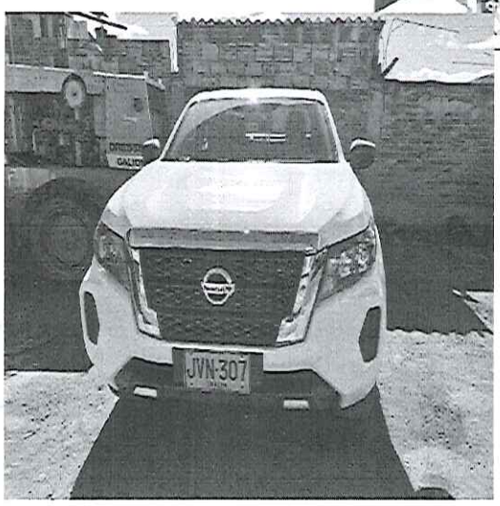

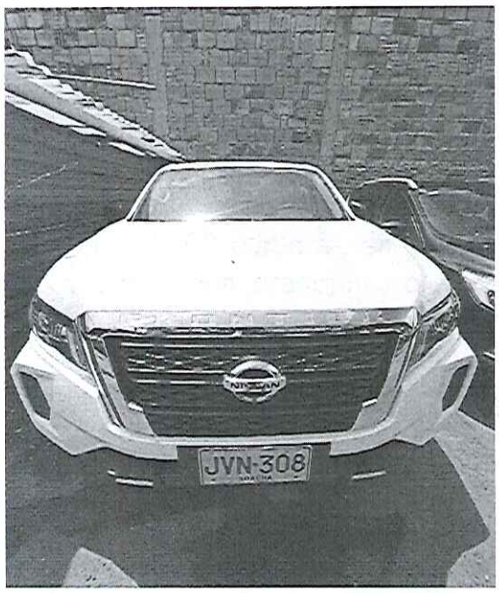

Se realizo apoyo el proceso de asignación de placas y tramites ante el SERT Soacha, con el fin de organizar y dar una secuencia alfa-numérica a la identificación

Calle 13 Nº 7-30 Soacha - Cundinamarca
Tel: 57 - 1 - 7305500 Fax 57-1-5770580
contactenos@alcaldiasoacha.gov.co

de este parque automotor, del mismo modo en el proceso de aseguramiento o inclusión en la póliza de vehículos del Municipio de Soacha.

En la inspección visual se revisan y se encuentra las siguientes especificaciones técnicas de cada vehículo:

- La versión de las camionetas es SE 4X4
- Motor YD25 diesel euro IV, 4 cilindros en línea, 16 válvulas DOHC + turbo de geometría variable.
- Transmisión manual de seis velocidades adelante + reversa
- Tracción 4X4 accionable desde el interior sobre la marcha "Shift-on-the-fly" con bajo
- Frenos delanteros disco ventilados, y traseros tambor, con ABS, EBD Y BA
- Rines 17" de lujo y llantas AT maxxis Bravo AT 771 y repuesto.
- Faros delanteros halógenos, tercer stop
- Bomper delantero y trasero color carrocería
- Espejos exteriores negros con ajuste eléctrico y abatimiento manual.
- Limpiabrisas delantero de 2 velocidades + intermitencia variable
- Molduras en vidrio cromadas, manijas de puerta cromadas, persiana frontal cromada, salpicaderas delanteras y traseras.
- Compuerta trasera con cerradura y apertura por manija central, recubrimiento interno para protección de platón y cubierta carpa platón.
- Aire acondicionado más ductos de ventilación para pasajeros de asiento trasero
- Elevavidrios eléctricos X4 conductor de un solo toque, luces de cortesía en puerta delantera.
- Computador abordo
- Palanca de cambios con acabados premium
- Timón con ajuste en altura
- Controles de audio en el timón
- Control crucero
- Parasoles por dos
- Consola porta gafas
- Silla conductor con ajuste en altura
- Silla delantera pasajeros independiente y deslizable.
- Descansabrazos central trasero
- Toma de 12V X3
- Tapicería en tela
- Conexión USB tipo A (X2) y tipo C (X1)
- Sistema de audio AM/FM + Bluetooth parlantes X2 + 2 tweeters
- Airbag conductor y copiloto y laterales tipo cortina
- Llave tipo navaja con control remoto de apertura de puertas X2
- Diferencial de deslizamiento limitado por freno activado
- Asistencia de arranque en pendientes (HSA)
- Control de descenso en pendientes (HDC)
- Control dinámico vehicular (VDC)
- Sistema de sujeción infantil (ISOFIX)
- Alarma de apertura de puertas
- Kit de carretera, cables de iniciar, gato, varillas
- Manual

- Exploradoras
- Estribos
- Cámara de reversa

Para la segunda visita y entrega se realizó con el acompañamiento del señor Andrés Gonzalez Tunjo funcionario de la dependencia el día 23 de julio de 2021 de las camionetas identificadas con las siguientes placas JVN313, JVN314, JVN315, JVN316 Y JVN317.

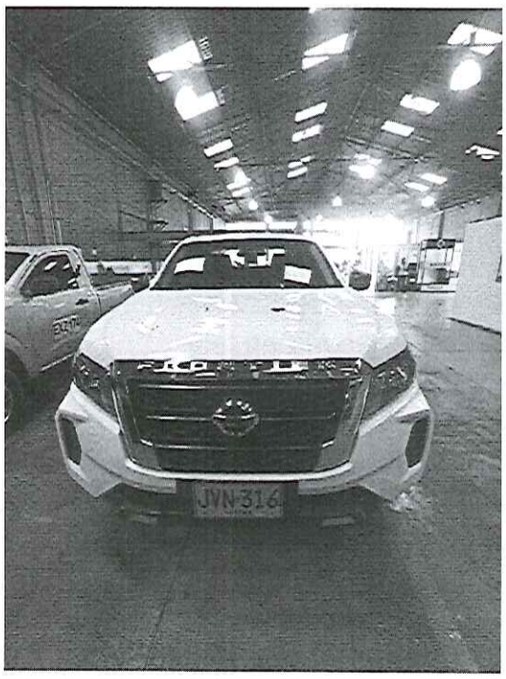

En cuanto a lo documental de cada vehículo se tienen en físico 13 carpetas con documentación entregada por el concesionario al igual que los vehículos y sus accesorios.

Es de aclarar, que todos los vehículos son iguales técnicamente a excepción de una que cambia el color correspondiente al color plata e identificada con placas JVN313.

Lo anterior, para su conocimiento y demás fines.

Atentamente.

MIGUEL ANGEL PRIETO ZAMUDIO
Contrato 2029/2021
Secretaria General

38
124

Crowe

Crowe CO S.A.S.
Member Crowe Global

Carrera 16 # 93-92
Edificio Crowe
Bogotá D.C., Colombia
NIT 830.000.818-9
PBX 57.1.605 9000
Contacto@Crowe.com.co
www.Crowe.com.co

EL SUSCRITO REVISOR FISCAL DE DISTRIBUIDORA NISSAN S.A. NIT. 860.001.307-0 YAZMIN GALLO TIBADUIZA CON CÉDULA DE CIUDADANÍA No 1.019.037.559 Y TARJETA PROFESIONAL 258.825- T EXPEDIDA POR LA JUNTA CENTRAL DE CONTADORES

CERTIFICA QUE:

De acuerdo con registros contables, planillas de pago y mis procedimientos de auditoría, conceptúo que no estoy enterado de situaciones indicativas de inobservancia en el cumplimiento de las obligaciones legales provenientes del sistema de seguridad social en salud, pensiones, riesgos laborales, aportes parafiscales al Servicio Nacional de Aprendizaje SENA, Instituto Colombiano de Bienestar Familiar ICBF y Cajas de compensación Familiar, y ha cumplido con la cuota de aprendices en relación con los empleados durante los últimos seis (6) meses, por parte de **DISTRIBUIDORA NISSAN S.A. NIT. 860.001.307-0**

La presente certificación se expide en Bogotá a los cinco (05) días del mes de noviembre de 2021, por solicitud de la administración de la compañía

****

En cumplimiento del artículo 2 de la ley 43 de 1990, mi firma como Revisor Fiscal en las certificaciones se fundamenta en los libros de contabilidad. La información requerida que no es de carácter contable fue verificada con las fuentes antes mencionadas.

YAZMIN GALLO TIBADUIZA
Revisor Fiscal
Tarjeta Profesional No. 258.825-T
Designado por **CROWE CO S.A.S**

39

125

Identificación Plástica S.A.

República de Colombia
Ministerio de Comercio, Industria y Turismo

UNIDAD ADMINISTRATIVA ESPECIAL | JUNTA CENTRAL DE CONTADORES

Esta tarjeta es el único documento que lo acredita como Contador Público de acuerdo con lo establecido en la Ley 43 de 1990. Es personal e intransferible.

Agradecemos a quien encuentre esta tarjeta comunicarse al PBX: (57)(1) 644 4450 o devolverla a la UAE – Junta Central de Contadores a la Carrera 16 No. 97- 46 Of.301 en Bogotá D.C

FIRMA

República de Colombia
Ministerio de Comercio, Industria y Turismo

UNIDAD ADMINISTRATIVA ESPECIAL | JUNTA CENTRAL DE CONTADORES

258825-T

YAZMIN OMAIRA
GALLO TIBADUIZA
C.C. 1019037559
RES. INSCRIPCION 316 DEL 07/06/2019
UNIVERSIDAD CENTRAL

ERIC JESUS FLOREZ ARIAS
DIRECTOR GENERAL (E)

269465 288618

Scanned by CamScanner

35
126

REPUBLICA DE COLOMBIA
IDENTIFICACION PERSONAL
CEDULA DE CIUDADANIA

NUMERO 1.019.037.559
GALLO TIBADUIZA

APELLIDOS
YAZMIN OMAIRA

NOMBRES

FIRMA

INDICE DERECHO

FECHA DE NACIMIENTO 23-SEP-1989
SOGAMOSO
(BOYACA)
LUGAR DE NACIMIENTO

1.60 O+ F
ESTATURA G.S. RH SEXO

03-OCT-2007 BOGOTA D.C.
FECHA Y LUGAR DE EXPEDICION

REGISTRADOR NACIONAL
CARLOS ARIEL SANCHEZ TORRES

A-1500150-00823469 F 1019037559 20140915 0040073321A 1 1480936709

36
127

UNIDAD ADMINISTRATIVA ESPECIAL JUNTA CENTRAL DE CONTADORES

Certificado No:

4 D 1 C F A 3 5 8 9 7 C D D 7 1

LA REPUBLICA DE COLOMBIA

MINISTERIO DE COMERCIO, INDUSTRIA Y TURISMO

UNIDAD ADMINISTRATIVA ESPECIAL

JUNTA CENTRAL DE CONTADORES

CERTIFICA A:
QUIEN INTERESE

Que el contador público **YAZMIN OMAIRA GALLO TIBADUIZA** identificado con CÉDULA DE CIUDADANÍA No 1019037559 de BOGOTA, D.C. (BOGOTA D.C) Y Tarjeta Profesional No 258825-T SI tiene vigente su inscripción en la Junta Central de Contadores y desde los últimos 5 años.

NO REGISTRA ANTECEDENTES DISCIPLINARIOS ******************************
****
****

Dado en BOGOTA a los 9 días del mes de Noviembre de 2021 con vigencia de (3) Meses, contados a partir de la fecha de su expedición.

DIRECTOR GENERAL

ESTE CERTIFICADO DIGITAL TIENE PLENA VALIDEZ DE CONFORMIDAD CON LO ESTABLECIDO EN EL ARTICULO 2 DE LA LEY 527 DE 1999, DECRETO UNICO REGLAMENTARIO 1074 DE 2015 Y ARTICULO 6 PARAGRAFO 3 DE LA LEY 962 DEL 2005

Para confirmar los datos y veracidad de este certificado, lo puede consultar en la página web www.jcc.gov.co digitando el número del certificado

728

SECRETARIA GENERAL

AMORTIZACIÓN PRESUPUESTAL DEL O.C. No. 70524 de 2021

Objeto:	ADQUISICIÓN DE VEHICULOS NUEVOS PARA EL SERVICIO DEL MUNICIPIO DE SOACHA, DE CONFORMIDAD CON LAS ESPECIFICACIONES TECNICAS
Valor Inicial:	**$1.798.111.664,00**
ADICION I:	**$9.630.620,30**
TOTAL DE CONTRATO	**$1.807.742.284,30**

C.D.P. No.	C.R.P. No.	RUBRO	VALOR	ACTA No.1	TOTAL AMORTIZACION	SALDO
1653	2969	0106- A.17.8 -17	$ 120.000.000,00	$ NOV 120.000.000,00	$ 1.807.742.287	$ -
3087	2970	0106- A.17.8- 17	$ 18.316.281,84	$ NOV 18.316.281,84	$ 1.826.058.569	$ -
1599	2971	0115-A.12.5.3 -38	$ 120.000.000,00	$ 120.000.000,00	$ 1.807.742.287	$ -
3298	2972	0115-A.12.5.3.-99	$ 18.316.281,84	$ NOV 18.316.281,84	$ 1.687.742.287	$ -
3754	2973	0109- A.9.11.-17	$ 553.265.127,42	$ NOV 553.265.127,42	$ 1.669.426.005	$ -
3054	2974	0110- A.1.4.5-17	$ 138.316.281,84	$ 138.316.281,84	$ 1.116.160.878	$ -
2199	2975	0108-A.14.2.3-17	$ 276.632.563,69	$ DIC. 276.632.563,69	$ 977.844.596	$ -
2155	2976	0104 1.2.1.3-17	$ 138.316.284,84	$ OCT. 138.316.284,84	$ 701.212.033	$ -
1081	2977	0112- A.9.16- 17	$ 240.000.000,00	$ NOV 240.000.000,00	$ 562.895.748	$ -
2885	2978	0112-A.9.16.-17	$ 16.632.563,69	$ DIC 16.632.563,69	$ 322.895.748	$ -
1170	2979	0112 A.9.16-17	$ 20.000.000,00	$ DIC 20.000.000,00	$ 306.263.184	$ -
2882	2980	0111- A.2.4.16-17	$ 138.316.281,84	$ 138.316.281,84	$ 286.263.184	$ -
4842	2981	0104 - 1.2.2.2. -17	$ 9.630.620,30	$ Ø 9.630.620,30	$ 147.946.902	$ -
SECRETARIA GENERAL TOTALES			**$ 1.807.742.287**	**$ 138.316.282**	**$ 3.633.800.856**	**$ -**

JULI BIBIANA BELTRAN BONILLA
SUPERVISORA DE CONTRATO

ACTA No. 1

729

EL CAMBIO AVANZA

SECRETARÍA DE INFAESTRUCTURA VALORIZACIÓN Y SERVICIOS PÚBLICOS
AMORTIZACION PRESUPUESTAL DEL CONTRATO No. 70524 DE 2021

ADQUISICIÓN DE VEHÍCULOS NUEVOS PARA EL SERVICIO DEL MUNICIPIO DE SOACHA, DE CONFORMIDAD CON LAS ESPECIFICACIONES TÉCNICAS

C.D.P. No.	C.R.P. No.	ÁRTICULO	VALOR	ACTA No. 01	TOTAL AMORTIZACIÓN	S A L D O A LIBERAR
3754	2973	0109 - A.9.11 - 17	553.265.127,42	553.265.127,42	553.265.127,42	-
		T O T A L E S	**553.265.127,42**	**553.265.127,42**	**553.265.127,42**	-

NOV

JOHN MARIO VARGAS RUIZ
SECRETARIO DE INFRAESTRUCTURA VALORIZACIÓN Y SERVICIOS PÚBLICOS
SUPERVISOR DEL CONTRATO 865 DE 2020

Elaboró: Javier Barbosa Peña J.B.P.
Profesional universitario SIVSP

730

SECRETARIA DE MOVILIDAD						
AMORTIZACIÓN PRESUPUESTAL OC 70524 DE 2021						
C.D.P. No.	C.R.P. No.	ARTICULO	VALOR	ACTA PAGO UNICO	TOTAL AMORTIZACIÓN	S A L D O
SECRETARIA DE MOVILIDAD						
1081	2977	0112 - A.9.16. - 17	$ 240.000.000,00	$ 240.000.000,00	$ 240.000.000,00	NOV $ 0,00
2885	2978	0112 - A.9.16. - 17	$ 16.632.563,69	$ 16.632.563,69	✓ $ 16.632.563,69	DIC $ 0,00
1170	2979	0112 - A.9.16. - 17	$ 20.000.000,00	$ 20.000.000,00	✓ $ 20.000.000,00	DIC $ 0,00
		TOTALES	$ 276.632.563,69	$ 240.000.000,00	$ 240.000.000,00	$ 0,00

LUZ ANGELICA HURTADO DUARTE
SECRETARIO DE MOVILIDAD

Elaboró: Mariet De Avila - Profesional Financiera

ALCALDIA MUNICIPAL DE SOACHA
SECRETARIA DE DESARROLLO SOCIAL Y PARTICIPACION COMUNITARIA
AMORTIZACION PRESUPUESTAL CONTRATO 70524 DE 2021
DISTRIBUIDORA NISSAN S.A
ALCALDIA MUNICIPAL DE SOACHA

C.R.P. No. AÑO 2021	ARTICULO	VALOR	ACTA No.1	ACTA No.2	ACTA No.3	ACTA No.4	ACTA No.5	ACTA No.6	ACTA No.7	ACTA No.8	TOTAL AMORTIZACION 2021	SALDO
2975/2021	0108 - A.14.2.3. - 17	276.632.563,69	276.632.563,69	DIC							276.632.563,69	-
	TOTALES	276.632.563,69	276.632.563,69	-	-	-	-	-	-	-	276.632.563,69	-

Aprobó
ZORAYDA QUINTERO PARRA
Secretaria de Desarrollo Social y Participación Comunitaria

Proyectó:
Fernando Ussa Prieto

CUADRO AMORTIZACIÓN CONTRATO No. 70524 de 2021

C.D.P. No.	C.R.P. No.	ARTICULO	VALOR	PAGO	TOTAL AMORTIZACIÓN	SALDO
1.653	2.969	0106 - A.17.8. - 17	120.000.000	120.000.000	120.000.000	-
3.087	2.970	0106 - A.17.8. - 17	18.316.282	18.316.282	18.316.282	-
1.599	2.971	0115 - A.12.5.3. - 38	120.000.000	120.000.000	120.000.000	-
3.298	2.972	0115 - A.12.5.3. - 99	18.316.282	18.316.282	18.316.282	
TOTALES			**160.125.000**	**22.875.000**	**258.316.282**	**-**

LUZ MARINA GALINDO CARO
SECRETARIA DE PLANEACIÓN Y ORDENAMIENTO TERRITORIAL

Proyecto Gerson Hurtado Rodriguez

133

DIAN

Formulario del Registro Único Tributario
Hoja Principal

MUISCA

001

2. Concepto 0 2 Actualización

Espacio reservado para la DIAN

4. Número de formulario 14324985924

(415)7707212489984(8020) 000001432498592 4

5. Número de Identificación Tributaria (NIT): 8 6 0 0 0 1 3 0 7 — 6. DV 0

12. Dirección seccional: Impuestos de Grandes Contribuyentes 3 1

14. Buzón electrónico

IDENTIFICACION

24. Tipo de contribuyente: Persona jurídica 1

25. Tipo de documento:

26. Número de Identificación:

27. Fecha expedición:

Lugar de expedición 28. País:

29. Departamento:

30. Ciudad/Municipio:

31. Primer apellido

32. Segundo apellido

33. Primer nombre

34. Otros nombres

35. Razón social: DISTRIBUIDORA NISSAN S.A.

36. Nombre comercial:

37. Sigla: DINISSAN

UBICACION

38. País: COLOMBIA 1 6 9

39. Departamento: Bogotá D.C. 1 1

40. Ciudad/Municipio: Bogotá, D.C. 0 0 1

41. Dirección principal: CL 13 50 69

42. Correo electrónico: tributaria@dinissan.com.co

43. Apartado aéreo

44. Teléfono 1: 7 9 5 3 4 7 0

45. Teléfono 2: 7 4 3 6 7 3 7

CLASIFICACION

Actividad económica

Actividad principal		Actividad secundaria		Otras actividades		Ocupación	
46. Código: 4 5 1 1	47. Fecha inicio actividad: 1 9 6 3 0 2 0 7	48. Código: 4 5 3 0	49. Fecha inicio actividad: 1 9 6 3 0 2 0 7	50. Código 1: 4 6 5 9	2: 4 5 2 0	51. Código	52. Número establecimientos: 4 8

Responsabilidades, Calidades y Atributos

	1	2	3	4	5	6	7	8	9	10	11	12	13	14	15	16	17	18
53. Código:	5	3	7	8	9	1 0	1 1	1 3	1 4	1 5	1 6	3 3	3 5					

05- Impto. renta y compl. régimen ordinario
03- Impuesto al patrimonio
07- Retención en la fuente a título de renta
08- Retención timbre nacional
09- Retención en la fuente en el impuesto sobre las ve
10- Usuario aduanero
11- Ventas régimen común
13- Gran contribuyente
14- Informante de exogena
15- Autorretenedor
16- Obligación facturar por ingresos bienes y/o servic exc
33- Impuesto nacional al consumo
35- Impuesto sobre la renta para la equidad - CREE.

Usuarios aduaneros

	1	2	3	4	5	6	7	8	9	10
54 Código:	1 8	2 3	2 2	3 7	6 3					

Exportadores

55. Forma	56. Tipo
1	1

Servicio	1	2	3
57. Modo			
58. CPC			

Para uso exclusivo de la DIAN

59. Anexos: SI ☐ NO ☒

60. No. de Folios: 0

61. Fecha: 2 0 1 5 0 1 2 1

La información contenida en el formulario, será responsabilidad de quien lo suscribe y en consecuencia corresponde exactamente a la realidad, por lo anterior, cualquier falsedad o inexactitud en que incurra podrá ser sancionada.
Artículo 18 Decreto 2460 de Noviembre de 2013
Firma del solicitante:

Sin perjuicio de las verificaciones que la DIAN realice.
Firma autorizada:

984. Nombre CAICEDO SAMPER CARLOS FELIPE
985. Cargo: Representante legal Certificado

COPIA CERTIFICADO DOCUMENTO SIN COSTO

Fecha generación documento PDF. 21-01-2015 05:46:52PM

44
134

Certificado Bancario

Viernes, 15 de octubre de 2021

Señor(a)
A QUIEN PUEDA INTERESAR

BANCOLOMBIA S.A. se permite informar que DISTRIBUIDORA NISSAN SA identificado(a) con NIT 860001307, a la fecha de expedición de esta certificación, tiene con el banco los siguientes productos:

Producto	No. Producto	Fecha Apertura	Estado
CUENTA CORRIENTE	12609701614	1987/02/10	ACTIVA

***Importante:** Esta constancia solo hace referencia a los productos mencionados anteriormente.

*Si desea verificar la veracidad de esta información, puede comunicarse con la Sucursal Telefónica Bancolombia los siguientes números: Medellín - Local: (57-4) 510 90 00 - Bogotá - Local: (57-1) 343 00 00 - Barranquilla - Local: (57-5) 361 88 88 - Cali - Local: (57-2) 554 05 05 - Resto del país: 01800 09 12345. Sucursales Telefónicas en el exterior: España (34) 900 995 717 - Estados Unidos (1) 1 866 379 97 14.

Juan Camilo Moreno.
Juan Camilo Moreno Gómez
Gerente Estrategia Canal Telefónico

Recibo 08/06/21

Soacha, Cundinamarca, 08 Junio 2021

Doctora
JULI BIBIANA BELTRAN BONILLA
Profesional Universitario grado 02
Secretaria General
Alcaldía de Soacha

Asunto: Notificación a la Supervisión de la Orden de Compra No 70524 de 2021

Con la presente le comunico que ha sido designado para ejercer la función de supervisión de conformidad con lo establecido en la Ley 80 de 1993, Ley 1150 de 2007, Ley 1474 de 2011, sus decretos reglamentarios y demás disposiciones que las complementen o adicionen, dentro de la Orden de Compra **No. *70524*** suscrito ***DISTRIBUIDORA NISSAN S.A.***, cuyo objeto consiste en la *ADQUISICIÓN DE VEHÍCULOS NUEVOS PARA EL SERVICIO DEL MUNICIPIO DE SOACHA DE CONFORMIDAD CON LAS ESPECÍFICACIONES TÉCNICAS.*, de conformidad con lo establecido en el estudio previo y la orden de Compra.

Como supervisor usted deberá realizar las siguientes FUNCIONES:

1. Cumplir con las obligaciones de control y vigilancia establecidas por la Ley 80 de 1993, demás normas y disposiciones concordantes.
2. Verificar el cumplimiento del objeto contractual y de las obligaciones contraídas por las partes.
3. Elaborar los informes de cumplimiento de la ejecución del contrato si se solicitan y las actas a que haya lugar, remitiéndolos de manera oportuna a las instancias correspondientes.
4. Suscribir la certificación del cumplimiento y/o recibo a satisfacción del objeto contractual, con el fin de proceder al pago correspondiente, previa verificación del cumplimiento por parte del CONTRATISTA de sus obligaciones con el Sistema de Seguridad Social en Salud, Pensión y Riesgos Laborales (Teniendo en cuenta el procedimiento establecido por las Aseguradoras de Riesgos Profesionales), en los porcentajes de ley. Adicionalmente el supervisor deberá verificar la afiliación.
5. Verificar la realización del objeto del presente contrato en los términos y condiciones pactados en el mismo.
6. Verificar previo a la suscripción de cualquier actuación contractual los antecedentes disciplinarios, fiscales, judiciales, profesionales y la no inclusión en el registro nacional de medidas correctivas del contratista.
7. Suscribir las actas de inicio, de recibo parcial, y a satisfacción de los bienes, objeto del presente contrato y remitirlas a la Oficina Asesora Jurídica para el respectivo archivo.
8. Revisar e impartir visto bueno a los informes mensuales presentados por el CONTRATISTA y remitirlos a la Oficina Asesora Jurídica para el respectivo archivo.
9. Suscribir los demás documentos que se generen en desarrollo del presente contrato y enviarlos a la Oficina Asesora Jurídica.
10. Solicitar oportunamente las adiciones o modificaciones al contrato, cuando sea procedente.
11. Si durante la ejecución del contrato o al vencerse el término estipulado en él, se presenta incumplimiento de las obligaciones a cargo del CONTRATISTA, deberá informar inmediatamente al ordenador del gasto y a la Oficina Asesora Jurídica del Municipio.
12. Verificar la inscripción del contratista en el Registro de Información Tributaria en la Dirección de Impuestos del Municipio.
13. El supervisor debe realizar la remisión de todos los documentos elaborados con ocasión del proceso a la Oficina Asesora Jurídica dentro del día siguiente a su suscripción con el fin de que sean publicados en las diferentes plataformas.
14. Cumplir con las demás obligaciones, deberes y facultades establecidas en el Manual de Supervisión e interventoría del Municipio adoptado mediante decreto 082 de 2018.

RESPONSABILIDAD DEL SUPERVISOR: En caso de incumplimiento de las obligaciones antes citadas, se aplicarán las sanciones previstas en las Leyes 80 de 1993 y 734 de 2002 y Ley 1474 de 2011, el manual de supervisión e interventoría adoptado por la entidad mediante Decreto No 082 del 12 de marzo de 2018 y las demás normas concordantes.

Mediante comunicación escrita, el **MUNICIPIO** podrá reemplazar el supervisor designado.

Finalmente, y para realizar la labor de supervisión se le remite copia de la Orden de Compra.

DARLIN LENIS ESPITIA
SECRETARIA GENERAL

Elaboró: Adriana García Prieto – Secretaria grado 440-04 Secretaría General
Revisó: jimmy julian vallejo caro – Profesional Universitario – Secretaría General

~~137~~
137

SECRETARIA GENERAL

AMORTIZACIÓN PRESUPUESTAL DEL O.C. No. 70524 de 2021

Objeto:	ADQUISICIÓN DE VEHICULOS NUEVOS PARA EL SERVICIO DEL MUNICIPIO DE SOACHA, DE CONFORMIDAD CON LAS ESPECIFICACIONES TECNICAS
Valor Inicial:	**$1.798.111.664,00**
ADICION I:	**$9.630.620,30**
TOTAL DE CONTRATO	**$1.807.742.284,30**

C.D.P. No.	C.R.P. No.	RUBRO	VALOR	ACTA No.1	TOTAL AMORTIZACION	SALDO
2155	2976	0104 1.2.1.3-17	$ 138.316.284,84	$ 138.316.284,84	$ 138.316.285	$ -
4842	4428	0104 - 1.2.2.2. -17	$ 9.630.620,30	$ 9.630.620,00	$ 9.630.620	$ 0,30
SECRETARIA GENERAL TOTALES			**$ 147.946.905**	**$ 147.946.905**	**$ 147.946.905**	**$ 0,30**

RICARDO LOPEZ AREVALO
SECRETARIO GENERAL

JULI BIBIANA BELTRAN BONILLA
SUPERVISORA DE CONTRATO

SECRETARIA GENERAL

AMORTIZACIÓN A LA ORDEN DE COMPRA 70524 DE 2021

Objeto:	PRESTR EL SERVICIO DE TRANSPORTE TERRESTRE AUTOMOTOR ESPECIAL A LAS DIFERENTES DEPENDENCIAS DE LA ALCALDIA MUNICIPAL DE SOACHA
Valor Inicial:	**$138.316.281,84**

C.D.P. No.	C.R.P. No.	RUBRO	SECRETARIA	VALOR CRP	FECHA	ACTA No.1		ACTA No.2	ACTA No.3	ACTA No.4	TOTAL AMORTIZACION	SALDO
						2021						
2882	2980	0111 - A.2.4.16. - 17	SALUD	138.316.281,84	31/03/2021	$ 138.316.281,84	$	-	$ -	$ -	138.316.281,84	-
total				**138.316.281,84**		**$ 138.316.281,84**	**$**	**-**	**$ -**	**$ -**	**$ 138.316.281,84**	

MAGDA JOHANA CORDOBA CUARAN
FIRMA ORDENADOR DEL GASTO

Proyectó: Edna Rocio Camilo Rocio C.
Apoyo Técnico financiera – CTO 1833/2021
Revisó : Sandra Liliana Becerra
Profesional Especializado Financiera
Aprobó Sara del Pilar Perez
Profesional Especializado Planeacion

SECRETARIA GENERAL

AMORTIZACIÓN PRESUPUESTAL DEL O.C. No. 70524 de 2021

Objeto:	ADQUISICIÓN DE VEHICULOS NUEVOS PARA EL SERVICIO DEL MUNICIPIO DE SOACHA, DE CONFORMIDAD CON LAS ESPECIFICACIONES TECNICAS
Valor Inicial:	**$1.798.111.664,00**
ADICION I:	**$9.630.620,30**
TOTAL DE CONTRATO	**$1.807.742.284,30**

C.D.P. No.	C.R.P. No.	RUBRO	VALOR	ACTA No.1	TOTAL AMORTIZACION	SALDO
3054	2974	0110- A.1.4.5-17	$ 138.316.281,84	$ 138.316.281,84	$ 138.316.282	$ -
SECRETARIA EDUCACION TOTALES			**$ 138.316.282**	**$ 138.316.282**	**$ 138.316.282**	**$ -**

GLORIA ALVAREZ TOVAR
SECRETARIA DE EDUCACION

Reviso: **Genifer Medina Alvarez**
Area Financiera