



## SUMINISTROS VÍVERES, ABARROTES Y PRODUCTOS ALIMENTICIOS ORDEN DE COMPRA 141258

No.	UNIDAD	FECHA	SOPORTE
1	Estación de Policía San Calixto	4/02/2025	Orden de suministro de bienes firmada
2	Estación de Policía Tibú	4/02/2025	Orden de suministro de bienes firmada
3	Estación de Policía Teorama	4/02/2025	Orden de suministro de bienes firmada
4	Subestación de Policía Campo Dos	4/02/2025	Orden de suministro de bienes firmada
5	Subestación de Policía Petrolea	4/02/2025	Orden de suministro de bienes firmada
6	GUTIC - DENOR	5/02/2025	Orden de suministro de bienes firmada
7	Estación de Policía el Tarra	6/02/2025	Orden de suministro de bienes firmada
8	Subestación de Policía la Gabarra	6/02/2025	Orden de suministro de bienes firmada
9	Estación de Policía Tibú	8/02/2025	Orden de suministro de bienes firmada
10	Caño indio – UBICAR 11	10/02/2025	Orden de suministro de bienes firmada
11	Subestación de Policía Campo Dos	10/02/2025	Orden de suministro de bienes firmada
12	Subestación de Policía Petrólea	10/02/2025	Orden de suministro de bienes firmada
13	Estación de Policía Tibú	13/02/2024	Orden de suministro de bienes firmada
14	Subestación de Policía la Gabarra	14/02/2025	Orden de suministro de bienes firmada
15	Estación de Policía Tibú	14/02/2025	Orden de suministro de bienes firmada
16	Estación de Policía convención	18/02/2025	Orden de suministro de bienes firmada
17	Caño indio – UBICAR 11	19/02/2025	Orden de suministro de bienes firmada
18	Estación de Policía el Tarra	21/02/2025	Orden de suministro de bienes firmada
19	Estación de Policía Tibú	22/02/2025	Orden de suministro de bienes firmada
20	Estación de Policía el Tarra	22/02/2025	Orden de suministro de bienes firmada
21	Estación de Policía Tibú	24/02/2025	Orden de suministro de bienes firmada
22	Estación de Policía La Gabarra	25/02/2025	Orden de suministro de bienes firmada
23	Estación de Policía Refinerías	25/02/2025	Orden de suministro de bienes firmada
24	Estación de Policía San Calixto	26/02/2025	Orden de suministro de bienes firmada
25	Subestación de Policía Petrólea	26/02/2025	Orden de suministro de bienes firmada
26	Subestación de Policía Campo Dos	26/02/2025	Orden de suministro de bienes firmada
27	Caño indio – UBICAR 11	26/02/2025	Orden de suministro de bienes firmada
28	Estación de Policía Teorama	26/02/2025	Orden de suministro de bienes firmada
29	Estación de Policía convención	26/02/2025	Orden de suministro de bienes firmada
30	Estación de Policía Tibú	26/02/2025	Orden de suministro de bienes firmada

## RELACIÓN DE PRODUCTOS SUMINISTRADOS A LAS UNIDADES ADQUIRIDOS EN LA ORDEN DE COMPRA 141258

PRODUCTOS		
Garbanzo LA FRIJOLERA 1Kg	Huevos KIKES AA x 30 un	Harina CORONA 1103 Sc. Gde.25 Kg
Frijol Cabeza Negra LA FRIJOLERA 1Kg	Mermelada ALPINA caja mora 60 un x 15g	Arroz DIANA x 5 kl
Harina DIANA Preco. Maíz 500gr c/jx24un	Aceite DIANA Premium 3000ml c/jx6	Salchichón Tradicional ZENU x 850g
Tostaos BIMBO Mantequilla 150Gr x10 un	Avena ALPINA Original 200gr BIs x 6un	Jamón Ricachef RICA x 1.5 kg
Azúcar INCAUCA blanco bolsa x 1.0 kg	Pil. ZENU con cham. Al vino X 160 g	Salch. Long ZENU x 2.2 kg
Gta. DUCALES TENTACION Tc. x1	Pil. ZENU con adzo. Mayon. x 160 g	NV Chrz. RICA x 400 g
Gta. SALTINNOEL Qso. Mqla. Bs. 9x3	Mantequilla ALPINA sin sal x 250g	Hamburg. RANCHERA x 400 g
Spaghetti DORIA Clasica x 250g	Lechona RONDA x150gr	Café con leche COLCAFE Cojín 880g 20un
Corbatín DORIA Clasica x 250g	Pan BIMBO Hamburguesa 5 pulg x 10 un	3 Lomo Atun ZENU aceite girasol x80 gplz
Conchita DORIA Clasica x 250g	Café COLCAFE clásico 500g 24pqt.	Caldo KNORR Gallina Granulado x 1.5 kg
Jamoneta ZENU x 370 g	Leche en polvo Ent. INDULECHE x 900gr	Cne. Diablo ZENU x 80 g
Panela ORQUIDEA Cuadro x450 gr	Salsa de Tomate FRUCO galon 4.350kg	Salch. Viena ZENU x 150 g
Salsa Mayonesa FRUCO galon x 3.77 kg	Salsa Mostaza FRUCO Cocinerosx4Kg	Modifr. CHOCOLISTO 12tarx1000g
Albon. ZENU sal. x 162 g		

## ALBUM FOTOGRAFICO



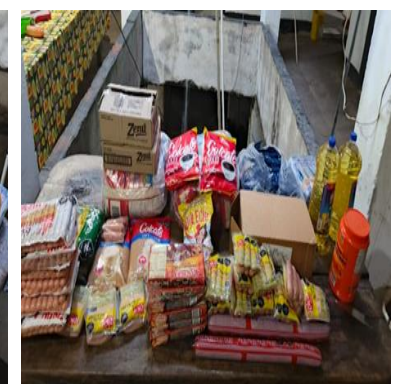
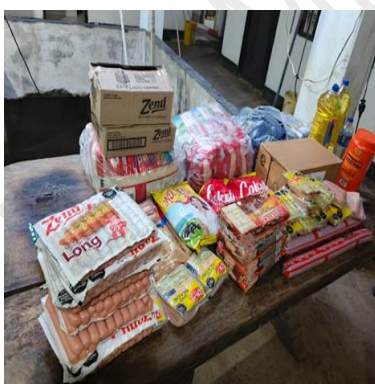
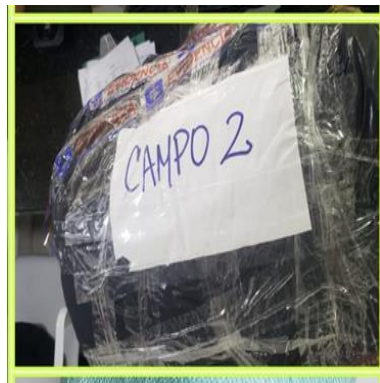



- Asimismo, se hace entrega de las ordenes de suministro de bienes en físico en el acta de entrega de la orden de compra a la jefatura administrativa como nuevo supervisor.

PRODUCTO	DISPONIBLE	FECHA VENCIMIENTO
Harina DIANA Preco. Maíz 500gr cjx24un	48	02/2026
Salsa Mayonesa FRUCO galon x 3.77 kg	8	26/09/2025
Salsa de Tomate FRUCO galon 4.350kg	8	13/01/2026
Salsa Mostaza FRUCO Cocinerosx4Kg	8	18/10/2025
Arroz DIANA x 5 kl	57	28/11/2025
Café con leche COLCAFE Cojín 880g 20un	4	09/01/2026
<b>Total</b>	<b>133</b>	



Los productos quedaron guardados en la oficina del CICRI-SIJIN-DENOR primer piso de la base del DENOR, se hizo la gestión con telemática para ubicar la cámara del primer piso del bloque DENOR, para tener un control de ingreso de las personas a esta dependencia.