



GOBERNACIÓN DEL TOLIMA
NIT: 800.113.6727
DIRECCION DE GRUPOS VULNERABLES



SECRETARÍA DE INCUSION SOCIAL Y ENFOQUE DIFERENCIAL DEL TOLIMA

Ibagué, 18 de Marzo de 2026

SISED- 242 -I-042

Doctora
KATHERINE LEON MIRANDA
Dirección de Contratación
Gobernación del Tolima
Ciudad



Asunto: **Radicación de documentos para pagos contratista FERRICENTRO S.A.S**

Respetados señores:

Por medio del presente, me permito radicar los documentos relacionados con el pago del contratista **FERRICENTRO S.A.S**, **Identificado con NIT 800237412-1, correspondiente al valor de \$9.093.520, por servicios de grandes superficies.**

Anexo a esta radicación se encuentran los siguientes documentos para su debido trámite y procesamiento:

- Informe de supervisión
- Factura
- Acta de inicio
- Orden de compra
- Resolución
- Documento de almacén
- Certificado de seguridad social
- Certificado bancario

Agradezco su atención y quedo atento(a) a cualquier requerimiento adicional.

Cordialmente,

JEIMMY ELIZABETH MEDINA B.
Supervisora

Dtora de Grupos Vulnerables, Diversidad y Asuntos Étnicos



GOBERNACIÓN DEL TOLIMA
SISTEMA INTEGRADO DE GESTIÓN

PROCESO: GESTIÓN CONTRACTUAL

INFORME DE SUPERVISIÓN



CODIGO:
FOR-GB-016

VERSIÓN: 04

Vigente desde:
23/08/2023

INFORME NÚMERO: 1 FECHA DEL INFORME: (dd/mm/aa) 17/03/2026

GRADO DE RESPONSABILIDAD

MEDIANTE LA SUSCRIPCIÓN DE LA PRESENTE ACTA, EL SUPERVISOR ASUME PLENA RESPONSABILIDAD POR LA VERACIDAD DE LA INFORMACIÓN EN ELLA CONTENIDA:

1. INFORMACIÓN GENERAL DEL CONTRATO

| | | | | | |
|---|---|----------------|----------------|---|--|
| TIPO DE ACTO CONTRACTUAL: | CONTRATO | NÚMERO: | 4934 | FECHA : (dd/mm/aa) | 30/12/2025 |
| No. DE LA ORDEN DE COMPRA (si) | 159098 | FECHA ORDEN DE | 29/12/2025 | No. PROCESO | |
| CONTRATISTA O COOPERANTE: (Adicione filas si es necesario) | FERRICENTROS S.A.S | | | NIT: | 800237412-1 |
| VALOR INICIAL: | \$ | 9,053,520.00 | PLAZO INICIAL: | 3 días calendario | |
| CDP(S) INICIAL / VIGENCIA: (Adicione filas si es necesario) | 7555 del 17/12/2025 | | | RP(S) INICIAL / VIGENCIA: (Adicione filas si es necesario) | 18026 del 30/12/2025 |
| NOMBRE DEL SUPERVISOR QUE SUSCRIBE EL PRESENTE INFORME: (Adicione filas si es necesario) | JEIMMY ELIZABETH BARRERA MEDINA | | | ACTO ADMINISTRATIVO O CONTRACTUAL DE DESIGNACIÓN Y FECHA: | Orden de compra No. 159098 de 29/12/2025, con número interno No. 4934 del 30/12/2025 |
| CORREO ELECTRONICO DEL SUPERVISOR: | direccion.gruposvulnerables@tolima.gov.co | | | | |
| FECHA DE LEGALIZACION DEL ACTO CONTRACTUAL INICIAL: (dd/mm/aa) | 2/01/2026 | | | FECHA INICIACION: (dd/mm/aa) | 2/01/2026 |

1.1 INFORMACIÓN REQUERIDA EN CASO DE ACTAS DE CESIÓN

| | | | |
|------------------------|-----|------|-----|
| CONTRATISTA CEDENTE | N/A | NIT: | N/A |
| CONTRATISTA CESIONARIO | N/A | NIT: | N/A |

1.2 INFORMACIÓN REQUERIDA EN CASO DE CONTRATOS DE COMISIÓN (BOLSA MERCANTIL DE COLOMBIA)

| CONCEPTO DEL PRESENTE PAGO (Marque con una X según el tipo de pago a realizar) | BENEFICIARIO Y NIT DEL PRESENTE PAGO | | ACTO ADMINISTRATIVO O CONTRACTUAL QUE RESPALDA EL PRESENTE PAGO Y FECHA |
|--|--------------------------------------|-----|---|
| PAGO GASTOS DE COMISIÓN | N/A | N/A | N/A |
| PAGO REGISTRO EN BOLSA Y SISTEMA DE COMPENSACIÓN Y LIQUIDACIÓN | N/A | N/A | N/A |
| PAGO DE LA OPERACIÓN NEGOCIO: | N/A | N/A | N/A |
| OTROS: | N/A | N/A | N/A |

1.3 INFORMACIÓN DE LOS INTEGRANTES DE CONSORCIO O UNIÓN TEMPORAL, SI APLICA (Adicione filas si es necesario)

| NOMBRE O RAZÓN SOCIAL | NIT: | POCENTAJE DE PARTICIPACIÓN |
|-----------------------|------|----------------------------|
| N/A | N/A | N/A |
| N/A | N/A | N/A |
| N/A | N/A | N/A |
| N/A | N/A | N/A |

2. INFORMACIÓN SOBRE ACTAS ADICIONALES, MODIFICATORIAS, RESOLUCIONES, ACTA DE LIQUIDACIÓN (SI APLICA)

2.1 INFORMACIÓN SOBRE ADICIONALES, MODIFICATORIAS, ACLARATORIAS OTROSÍ, RESOLUCIONES, (CAMBIO DE SUPERVISOR, IMPUTACIÓN PRESUPUESTAL, ETC) Y ACTA DE LIQUIDACIÓN (Si aplica)
(Adicione filas si es necesario)

| TIPO DE DOCUMENTO SOPORTES (ACTA O RESOLUCIÓN) | NÚMERO IDENTIFICADOR SECOP II | FECHA (dd/mm/aaaa) | OBJETO | FECHA DE LEGALIZACIÓN (dd/mm/aaaa) |
|--|-------------------------------|--------------------|--|------------------------------------|
| ACTA DE PRORROGA 001 | N/A | 5/01/2026 | La presente solicitud de modificación tiene como propósito prorrogar el plazo de ejecución de la Orden de Compra No. 159098 y disminución de ocho unidades del ítem cama, en consideración a las circunstancias excepcionales derivadas de la temporada de festividades decembrinas que impactan de manera directa la capacidad operativa tanto del contratista como de las entidades encargadas de recibir y verificar los elementos objeto del contrato. Durante este periodo del año, se presenta una reducción considerable en la actividad comercial, logística y administrativa debido al receso laboral institucional, el cierre temporal de establecimientos comerciales, y las dificultades inherentes al transporte y movilización de mercancías en época navideña, lo cual imposibilita materialmente el cumplimiento del plazo inicialmente pactado. Esta situación, ajena a la voluntad de las partes y de carácter fuerza mayor, | 5/01/2026 |
| N/A | N/A | N/A | N/A | N/A |

2.2 INFORMACIÓN SOBRE ADICIONALES, MODIFICATORIAS, OTROSÍ, O RESOLUCIONES EN TEMAS DE VALOR, PLAZO E IMPUTACIÓN PRESUPUESTAL
(Adicione filas si es necesario)

| TIPO DE DOCUMENTO SOPORTES (ACTA O RESOLUCIÓN) NÚMERO: | NÚMERO IDENTIFICADOR SECOP II | FECHA (dd/mm/aaaa) | VALOR ADICIONADO O DISMINUIDO | PLAZO ADICIONADO O DISMINUIDO | RP y CDP | FECHA DE LEGALIZACIÓN (dd/mm/aaaa) |
|--|-------------------------------|--------------------|-------------------------------|-------------------------------|----------|------------------------------------|
| ACTA DE PRORROGA | N/A | 30/01/2026 | \$ - | 31 | N/A | 30/01/2026 |
| N/A | N/A | N/A | \$ - | N/A | N/A | N/A |
| N/A | N/A | N/A | \$ - | N/A | N/A | N/A |

2.3 ACTAS DE SUSPENSIÓN Y REINICIACIÓN (adición de filas si es necesario)

| FECHA SUSPENSIÓN (dd/mm/aaaa) | No. DEL ACTA | FECHA DEL ACTA (dd/mm/aaaa) | FECHA REINICIACIÓN (dd/mm/aaaa) | No. DEL ACTA | FECHA DEL ACTA (dd/mm/aaaa) |
|-------------------------------|--------------|-----------------------------|---------------------------------|--------------|-----------------------------|
| | N/A | | | N/A | |
| | N/A | | | N/A | |
| | N/A | | | N/A | |

3. INFORMACIÓN BÁSICA PARA EL PAGO

| | | | |
|--|--------------------------|---|---|
| ENTIDAD SIN ANIMO DE LUCRO: (Marque con una X) | NO | SEGÚN CERTIFICACIÓN DE EXPEDIDA POR: (Mencione la Entidad que le otorgó la personería jurídica de ESAL) | N/A |
| ENTIDAD PÚBLICA: (Marque con una X) | NO | TIPO DE DESEMBOLSO A REALIZAR SEGÚN ACTO CONTRACTUAL: | PAGO POR PERÍODOS |
| PERÍODO QUE COMPRENDE EL PRESENTE PAGO: | 29/12/2025 al 30/01/2026 | | MUNICIPIO DONDE SE EJECUTÓ EL CONTRATO: |
| | | | IBAGUE |
| COMPROBANTE DE ENTRADA A ALMACÉN O CERTIFICACIÓN DEL ALMACENISTA (adición de filas si es necesario) | 118 | FECHA COMPROBANTE DE ENTRADA A ALMACÉN O CERTIFICACIÓN DEL ALMACENISTA: (dd/mm/aa) | 13/03/2026 |
| No. DE FACTURA O DOCUMENTO SOPORTE A NO OBLIGADOS A FACTURAR (adición de filas si es necesario) | 01CR-705861 | FECHA FACTURA O DOCUMENTO SOPORTE A NO OBLIGADOS A FACTURAR: (dd/mm/aa) | 17/02/2026 |
| VERIFICACIÓN DE APORTES A SEGURIDAD SOCIAL Y/O PARAFISCALES ART. 60 DE LA LEY 789/02 (Las planillas y meses deben ser coherentes con el período que comprende el presente pago) (adición de filas si es necesario) | | | |
| PLANILLA DE LIQUIDACIÓN No: | 9498816817 | MES DE COTIZACIÓN: | ENERO |
| FECHA DE LA CERTIFICACIÓN DEL REPRESENTANTE LEGAL O REVISOR FISCAL: | 10/02/2026 | MES DE COTIZACIÓN: | ENERO |
| SI EL CONTRATISTA (persona natural), NO SE ENCUENTRA OBLIGADO A COTIZAR PENSIÓN MARQUE CON UNA X SEGÚN EL MOTIVO QUE CORRESPONDA, INDICANDO EL RESPECTIVO SOPORTE | | | |
| ES PENSIONADO: | N/A | SOPORTE QUE ACREDITA, NÚMERO Y FECHA | N/A |
| ADQUIRIÓ DERECHO PARA PENSIONARSE: | N/A | | N/A |
| NO ALCANZA A PENSIONARSE SEGÚN EDAD Y TIEMPO COTIZADO: | N/A | | N/A |

4. INFORMACIÓN CONTABLE

4.1 INFORMACIÓN CONTABLE PARA CONTRATOS DE OBRAS DE INFRAESTRUCTURA, DE PROPIEDAD DEL DEPARTAMENTO

| | | | |
|--|---------------------------------|-----------------------|------|
| NOMBRE DE LA OBRA: | N/A | VIA DE SEGUNDO ORDEN: | NO |
| CLASIFICACIÓN DE LA INVERSIÓN Y VALOR: | REHABILITACIÓN Y/O MEJORAMIENTO | VALOR | \$ - |
| | CONSTRUCCIÓN | VALOR | \$ - |
| | MANTENIMIENTO | VALOR | \$ - |

4.2 INFORMACIÓN CONTABLE PARA ADQUISICIÓN O COMPRA DE INMUEBLES (adición de filas si es necesario)

| CONCEPTO | VALOR | DOCUMENTO SOPORTE |
|-------------|-------|-------------------|
| TERRENO | \$ - | N/A |
| EDIFICACIÓN | \$ - | N/A |
| MEJORAS | \$ - | N/A |
| OTROS | \$ - | N/A |

4.3 DISTRIBUCIÓN DEL PRESENTE PAGO POR IDENTIFICACIÓN PRESUPUESTAL (adición de filas si es necesario)

| IDENTIFICACIÓN PRESUPUESTAL (CÓDIGO PRESUPUESTAL) | No. RP PARA SIAF | No. RP PARA SPGR | VALOR A AFECTAR PARA EL PRESENTE PAGO |
|---|------------------|------------------|---------------------------------------|
| 03-3.41.4103.1500.01-2.3.2.02.02.009-7801 | 18026 | N/A | \$ 9,053,520.00 |
| | | N/A | |
| | | N/A | |
| VALOR TOTAL PRESENTE PAGO: | | | \$ 9,053,520.00 |

4.4 VALOR PRESENTE PAGO
(Adicionar filas, cuando en el pago concurren recursos con situación de fondos y recursos sin situación de fondos)

| | |
|---|------------------------|
| VALOR PRESENTE ACTA (VALOR EJECUTADO) | \$ 9,053,520.00 |
| (-) VALOR AMORTIZACIÓN ANTICIPO O LEGALIZACIÓN DE PAGO ANTICIPADO | \$ - |
| SUBTOTAL PRESENTE PAGO EJECUTADO | \$ 9,053,520.00 |
| (+) VALOR PRESENTE ANTICIPO O PAGO ANTICIPADO | \$ - |
| VALOR TOTAL PRESENTE PAGO | \$ 9,053,520.00 |

4.5 BALANCE DEL ANTICIPO
(Adicionar filas, cuando en el pago concurren recursos con situación de fondos y recursos sin situación de fondos)

| | |
|---|-------------|
| VALOR PRESENTE ANTICIPO | \$ - |
| VALOR ANTICIPOS ANTERIORES | \$ - |
| VALOR AMORTIZADO EN PAGOS ANTERIORES | \$ - |
| VALOR DE AMORTIZACIÓN EN EL PRESENTE PAGO | \$ - |
| VALOR PENDIENTE POR AMORTIZAR | \$ - |
| SUMAS IGUALES | \$ - |

4.6 BALANCE DEL PAGO ANTICIPADO

| | | | |
|--------------------------------------|----|---|------|
| VALOR PAGO ANTICIPADOS ANTERIORES | \$ | - | \$ |
| VALOR LEGALIZADO EN PAGOS ANTERIORES | | | \$ - |
| VALOR LEGALIZADO EN EL PRESENTE PAGO | | | \$ - |
| VALOR PENDIENTE POR LEGALIZAR | | | \$ - |
| SUMAS IGUALES | \$ | - | \$ - |

4.7 BALANCE DEL ACTO CONTRACTUAL POR EL DEPARTAMENTO

(Adicionar filas, cuando en el pago concurren recursos con situación de fondos y recursos sin situación de fondos)

| | | | |
|--------------------------------------|----|--------------|-----------------|
| VALOR DEL ACTO CONTRACTUAL | \$ | 9,053,520.00 | |
| ADICIONES O DISMINUCIONES | \$ | - | |
| ANTICIPO O PAGO ANTICIPADO CANCELADO | | | \$ - |
| PAGOS PARCIALES CANCELADOS | | | \$ - |
| VALOR TOTAL PRESENTE PAGO | | | \$ 9,053,520.00 |
| SALDO DEL ACTO CONTRACTUAL | | | \$ - |
| SUMAS IGUALES | \$ | 9,053,520.00 | \$ 9,053,520.00 |

4.8 BALANCE ACTO CONTRACTUAL POR EL COOPERANTE

(Si hay más de un cooperante, agregar balances por cada uno de ellos)

| | | | |
|------------------------------------|----|---|------|
| VALOR DEL ACTO CONTRACTUAL | \$ | - | |
| ADICIONES O DISMINUCIONES EN VALOR | \$ | - | |
| ANTICIPO CANCELADO | | | \$ - |
| PAGOS PARCIALES CANCELADOS | | | \$ - |
| VALOR PRESENTE PAGO | | | \$ - |
| SALDO DEL ACTO CONTRACTUAL | | | \$ - |
| SUMAS IGUALES | \$ | - | \$ - |

5. INFORMACION CUENTA BANCARIA PARA CONSIGNACION PRESENTE PAGO

(SEGUN MINUTA CONTRATO, O SECOP, O CESION PAGO

DEBIAMENTE AUTORIZADO POR CONTRATISTA Y ORDENADOR DEL GASTO)

| NOMBRE ENTIDAD FINANCIERA | TIPO CUENTA BANCARIA | NUMERO CUENTA BANCARIA |
|---------------------------|----------------------|------------------------|
| BANCO CAJA SOCIAL | CORRIENTE | 21004242252 |

6. CERTIFICO QUE EL CONTRATISTA EN MENCIÓN:

Ha cumplido durante el presente periodo, en lo pertinente, con el objeto, obligaciones, compromisos y/o requisitos establecidos en el acto contractual en mención y en los documentos adicionales que hacen parte integral del mismo.

Por lo anterior, se da el visto bueno para realizar el pago correspondiente.



NOMBRE(s) DEL SUPERVISOR(es)

JEIMMY ELIZABETH MEDINA BARRERA

FIRMA(s):



NOTA: TODOS LOS CAMPOS DEL INFORME DE SUPERVISIÓN DEBEN SER DILIGENCIADOS, CUANDO ALGUN ÍTEM NO APLIQUE SE DEBE REGISTRAR "N/A" EN LOS CAMPOS DEL TEXTO; EN LOS CAMPOS DE CIFRAS O VALORES, CUANDO NO HAYA VALOR SE DEBERÁ REGISTRAR "0"

|  | GOBERNACIÓN DEL TOLIMA SISTEMA INTEGRADO DE GESTIÓN | | CODIGO: FOR-GB-016 | |
|---|---|-----------------------|--|---------------------------------|
| | PROCESO: GESTIÓN CONTRACTUAL | | VERSIÓN: 04 | |
| | INFORME DETALLADO EJECUCION DE ACTIVIDADES | | Vigente desde: 23/08/2023 | |
| 1. RESUMEN TECNICO EVALUACION DEL CUMPLIMIENTO OBLIGACIONES CONTRACTUALES | | | | |
| 1.1 RESPONSABILIDADES DEL CONTRATISTA O COOPERANTE | | | | |
| RESPONSABILIDAD CONTRACTUAL POR PARTE DEL CONTRATISTA | ACTIVIDADES DESARROLLADAS | EVIDENCIA | MECANISMO DE VERIFICACION | OBSERVACIONES Y RECOMENDACIONES |
| 1. Cumplir con lo estipulado en la orden de compra No. 159098 de 29/12/2025, con número interno No. 4934 del 30/12/2025, cuyo objeto " CONTRATAR LA COMPRAVENTA DE ELEMENTOS PARA DOTACIÓN DE LA CASA INDIGENA EN EL MUNICIPIO DE NATAGAIMA DEL DEPARTAMENTO DEL TOLIMA". | En el mes de febrero de 2026 se recibió el pedido realizado de 3 archivadores 4 gavetas, 8 camas almendra con cabecero y tendido de madera 100 x 190 para colchon sencillo, con las características técnicas contratadas. | *Registro Fotografico | Informe presentado por el contratista, registro físico | Ejecutado |
| 1.2 RESPONSABILIDADES DEL CONTRATANTE | | | | |
| RESPONSABILIDAD CONTRACTUAL POR PARTE DEL CONTRATANTE | ACTIVIDADES DESARROLLADAS | EVIDENCIA | MECANISMO DE VERIFICACION | OBSERVACIONES Y RECOMENDACIONES |
| 1. Supervisión de la orden de compra No. 159098 de 29/12/2025, con número interno No. 4934 del 30/12/2025. | Se realizó pedido de 3 archivadores 4 gavetas, 8 camas almendra con cabecero y tendido de madera 100 x 190 para colchon sencillo, contratados mediante la orden de compra | Factura y producto | Registro físico | N/A |
| CONCLUSIONES: | | | | |
| Ha cumplido durante el presente período, en lo pertinente, con el objeto, obligaciones, compromisos y/o requisitos establecidos en el acto contractual en mención y en los documentos adicionales que hacen parte integral del mismo. | | | | |
| Por lo anterior, se da el visto bueno para realizar el pago correspondiente. | | | | |
| NOMBRE(s) DEL SUPERVISOR(ES) : | JEIMMY ELIZABETH MEDINA BARRERA | | | |
| FIRMA: |  | | | |



GOBERNACIÓN DEL TOLIMA
NIT:800.113.6727
SECRETARIA ADMINISTRATIVA
ALMACEN GENERAL



Ibagué, 13 de Marzo de 2026

SAAG 080

Doctor

JEIMMY ELIZABETH MEDINA BARRERA

Supervisor Contrato No. 4934 del 30 de Diciembre de 2025

Secretaria de Inclusión Social y Enfoque Diferencial

E. S. D.

Referencia: Orden de pago y causación Contrato No 4934 del 30 de Diciembre del 2025.

Con el fin de dar trámite a su solicitud de ingreso almacén de (DOTACION DE LA CASA INDIGENA EN EL MUNICIPIO DE NATAGAIMA), según contrato No 4934 de Diciembre 30 de 2025, me permito informarle que, para efectos de realizar la entrega de dichos elementos, es necesario que se efectúe el proceso correspondiente a la generación de la orden de entrada de almacén número 118 de 2026 y su causación en el sistema contable.

Lo anterior en razón a que los elementos adquiridos mediante la opción "Entrada por compra (Contrato)" ingresan al inventario general hasta no haber realizado el trámite mencionado, lo cual imposibilita la asignación de dichos elementos.

De igual forma y con el propósito de agilizar la asignación de los elementos adquiridos en el mencionado acto contractual, le solicito gestionar y entregar los documentos necesarios para la asignación de dichos bienes, de conformidad con lo establecido en el Decreto Departamental 0234 del 28 de marzo de 2007.

Por este motivo le solicito realizar en el menor tiempo posible el proceso referido con el fin de entregar los elementos adquiridos.

Atentamente,

BRYAN ERNESTO ROJAS LOZANO
Almacenista General del departamento



GOBERNACION DEL TOLIMA

ALMACEN GENERAL COMPROBANTE DE ENTRADA DE CONSUMO Entrada por compra (Contrato)

Fecha: 13 de marzo de 2026

No. 118

ESTADO: Sin Legalizar

FECHA: 13/03/2026

Responsable: FERRICENTROS S.A.S.

Nit: 800237412

U. Ejecutora: SECCIÓN CENTRAL

Contrato 4934 30/12/2025

Factura 01CR-705861 17/02/2026

Comentarios: "CONTRATAR LA COMPRAVENTA DE ELEMENTOS PARA DOTACION DE LA CASA INDIGENA EN EL MUNICIPIO DE NATAGAIMA DEL DEPARTAMENTO DEL TOLIMA"CTO 4934 DEL 30/12/2025 FACTURA 01CR-705861 17/02/2026 SUPERVISOR JEIMMY ELIZABETH MEDINA BARRERA, DIRECTORA DE GRUPOS VULNERABLES, DIVERSIDAD Y GUPOS ETNICOS

| Cat. | Elem. | R.I. | Nombre | Unidad | Cantidad | Vlr. Unitario | Vlr. Total |
|------|-------|------|--------------------------------------|--------|----------|---------------|--------------|
| 1110 | 1392 | 1 | ARCHIVADOR | Unidad | 3.00 | 1,499,400.00 | 4.498.200,00 |
| 1114 | 308 | 4 | CAMA DE MADERA CON CABECERO SENCILLO | Unidad | 8.00 | 569,415.00 | 4.555.320,00 |

TOTAL ENTRADA

9.053.520,00

PARAMETRIZACION CONTABLE

| Cuenta | Descripción | Vlr. Debito | Vlr. Credito |
|--------|-------------|-------------|--------------|
| | | | |

BRYAN ERNESTO ROJAS LOZANO

Almacenista

| ISO | Código | Versión | Fecha |
|-----|--------|---------|-------|
| | | | |

03/13/2026
10:03:57 am

Usuario
JPERDOMO

Page 1 of 1
PCT Enterprise

GOBERNACION DEL TOLIMA

NIT. 800113672-7

REGISTRO PRESUPUESTAL DE COMPROMISOS



GOBERNACION
DEL TOLIMA

Registro No. **18026**

Fecha de Compromiso: 30 de diciembre de 2025

Vigencia: 2.025

Beneficiario FERRICENTROS S.A.S. Nit: 800237412 - 1
No. C.D.P. : 7555 Fecha de Expedición del C.D.P.: 17 de diciembre de 2025 Con Formalidades Plenas
Tipo de Compromiso COMPRAVENTA
Contrato: 4934 Fecha: 30/12/2025 Vence: 31/12/2025
Objeto: CONTRATAR LA COMPRAVENTA DE ELEMENTOS PARA DOTACION DE LA CASA INDIGENA EN EL MUNICIPIO DE NATAGAIMA DEL DEPARTAMENTO DEL TOLIMA . PLAZO 03 DIAS CALENDARIO -- ORDEN DE COMPRA N° 159098 DEL 29/12/2025, RESOLUCION N° 0043 DEL 30/12/2025. "CM: P1S41MP12".
Cto.Utilidad : SECRETARIA DE INCLUSION SOCIAL Y ENFOQUE
DIFERENCIAL

| Identificación Presupuestal | Concepto | Valor |
|---|---|-----------------------|
| Inversión Sección Central -Inclusión Social Y Reconciliación 03 - 3.41.4103.1500.01 - 2.3.2.02.02.009 - 7801 | Servicios Para La Comunidad, Sociales Y Personales Clasificadores 41034103050-91137-2024004730021-1-1.2.3.4.0 9.053.520,00 1-16.0-0-1500-0 | 9.053.520,00 |
| Total Compromisos | | \$9.053.520,00 |

| Programación de Pagos | |
|-----------------------|----------------|
| Mes | Valor |
| Diciembre | \$9.053.520,00 |
| Valor Total Prog. | \$9.053.520,00 |

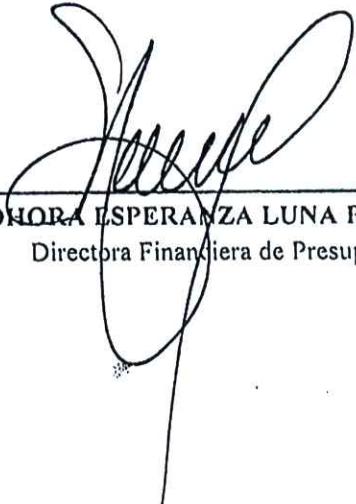

NOHORA ESPERANZA LUNA PERDOMO
Directora Financiera de Presupuesto

MODIFICACIÓN DE ÓRDENES DE COMPRA

Tienda Virtual del Estado Colombiano

| | |
|--|----------------|
| Id Solicitud: | 483251 |
| Número de orden de compra a modificar: | 144168 |
| Total de la Orden de Compra: | 449,885,219.04 |
| Confirmación del total de la Orden de Compra: | Si |

| | |
|--|---------------------------------|
| Entidad compradora: | Tolima - Gobernación del Tolima |
| Nombre del solicitante: | Gynna Patricia Frias Fernandez |
| Proveedor: | VENEPLAST LTDA |
| Mecanismo de agregación de demanda: | Ayudas Humanitarias |

| | |
|---------------------------|-----------------------------------|
| Tipo de Solicitud: | Liquidación de la Orden de Compra |
| Fecha: | 2026-03-16 14:15:07 |

| Detalle o justificación |
|--|
| Liquidación de la orden de compra No. 144168 del 28 de marzo de 2025, con numero interno No. 1453 del 29 de marzo de 2025, cuyo objeto "CONTRATAR EL SUMINISTRO DE KITS NUTRICIONALES O AYUDAS HUMANITARIAS PARA LA ATENCION DE LA POBLACION ADULTOMAYOR VULNERABLE DEL DEPARTAMENTO DELTOLIMA". |

Firma ordenador del gasto
Nombre: Gynna Patricia Frias Fernandez
Documento: 39.046.981

Firma de proveedor
Nombre: Humberto Jose Alvarez Quintero
Documento: 9.287.573



TOLIMA - GOBERNACION DEL TOLIMA
N.I.T. 800113672
ORDEN DE COMPRA

4934 =
30 DIC 2025

FERRICENTROS
N.I.T. 8002374121
Av caracas 74-25
Bogota, Cundinamarca
Atte: Yeferson Camilo Calderón Ramos
licitaciones2@ferricentro.com
Teléfono: +57 1 6511212 516

Número de Orden 159098
No de Instrumento
Instrumento agregación **Grandes Superficies**
Fecha de Emisión 29/12/25
Fecha de Vencimiento 31/12/25
Comprador **Gynna Frias Fernandez**
Ordenador del gasto **Gynna Frias Fernandez**
Supervisor **JEIMMY ELIZABETH MEDINA**
BARRERA
Teléfono 3165666544
Detalle de Entrega
Gravámenes adicionales **PRO ELECTRIFICACION 1%**
TASA PRODEPORTE 2%
Justificación **CONTRATAR LA COMPRAVENTA DE ELEMENTOS PARA DOTACIÓN DE LA CASA INDIGENA EN EL MUNICIPIO DE NATAGAIMA DEL DEPARTAMENTO DEL TOLIMA**

Enviar a
TOLIMA - GOBERNACION DEL TOLIMA
CARRERA 3 ENTRE CALLE 10 Y 11 CENTRO
IBAGUE IBAGUE
Atte: JEIMMY ELIZABETH MEDINA BARRERA

Facturar a
TOLIMA - GOBERNACION DEL TOLIMA
CARRERA 3 ENTRE CALLE 10 Y 11 CENTRO
IBAGUE, IBAGUE
Atte: Gynna Frias Fernandez

| Línea Presupuesto | Descripción | Cant. | Unidad | Precio | Total |
|-------------------|--|-------|--------|--------------|--------------------------|
| 1 | CDP 7555 gsf01-Archivador 4 Gavetas TVE001596 01/28/2026 | 3.0 | Unidad | 1.499.400,00 | 4.498.200,00 |
| 2 | CDP 7555 gsf01-Cama madera Almendra con cabecero y tendido de madera 100x190 para Colchón Sencillo TVE002046 01/28/2026 | 16.0 | Unidad | 569.415,00 | 9.110.640,00 |
| | | | | | 13.608.840,00 COP |

LUNA ESPERANZA

45

GOBERNACION DEL TOLIMA

NIT. 800113672-7

CERTIFICADO DE DISPONIBILIDAD PRESUPUESTAL



7755

Certificado No. 7555
Fecha de Vencimiento 31/12/2025
Prórrogas 0
Fecha de Expedición: 17 dic. 2025

Vigencia Fiscal: 2.025

Objeto: Implementación De Acciones Integrales E Innovadoras Para La Garantía De Derechos, La Inclusión Social Y Productiva De La Población En Situación De Vulnerabilidad Del Departamento Del Tolima. BPIN 2024004730021 EP 4485 CM P1S41MP12

Solicitante: SECRETARIA DE INCLUSION SOCIAL Y ENFOQUE DIFERENCIAL

| Identificación Presupuestal | Concepto | Valor |
|--|--|----------------------|
| Inversión Sección Central -Inclusión : 03 - 3.41.4103.1500.01 - 2.3.2.02.02.009 - 7801 | Servicios Para La Comunidad, Sociales Y Personales | 31.710.419,00 |
| TOTAL CERTIFICADO | | 31.710.419,00 |



NOHIRA ESPERANZA LUNA PERDOMO
Directora Financiera de Presupuesto



GOBERNACIÓN DEL TOLIMA
NIT:800.113.6727
DEPARTAMENTO ADMINISTRATIVO DE ASUNTOS JURÍDICOS
DIRECCIÓN DE CONTRATACIÓN



LA DIRECCION DE CONTRATACION:
CERTIFICA QUE:

CONTRATO: **NUMERO: 4934 ORDEN DE COMPRA: 159098** **FECHA: 30 DE DICIEMBRE 2025**

CONTRATISTA: FERRICENTROS SAS

NIT 800237412-1

Registro Presupuestal N° 18026 DEL 30/12/2025

Resolución N° (43) del 30/12/2025: "Por medio de la cual se reconoce un pago con cargo presupuesto 2025"

IBAGUE; LEGALIZADO DEL 02/ENERO /2026

KATERYNE YULIETH LEÓN MIRANDA
Directora Contratación

Proyectó: Ivonne Trujillo.

Nota 1: El presente certificado de legalización se expide con el fin de que el supervisor (a), realice los trámites pertinentes para la elaboración y cargue en la plataforma SECOP II de la respectiva Acta de Inicio, la cual deberá ser expedida con la misma fecha del presente documento o en su defecto dentro de los tres días hábiles siguientes

Nota 2: La Dirección de Contratación se permite dejar constancia que el presente certificado de legalización se expide dentro de los tres (3) días hábiles siguientes a la radicación de los documentos soportes en esta dependencia. Igualmente, el presente certificado de legalización se publicará dentro de los tres (3) días hábiles siguientes a su emisión, sin perjuicio de la fecha de expedición de los anexos, toda vez que este trámite corresponde a otras áreas de la entidad.

| | | | | | |
|---|--|-----------------------|------------|---|--|
|  | GOBERNACIÓN DEL TOLIMA SISTEMA INTEGRADO DE GESTIÓN | | | CODIGO: FOR-GB-016 | |
| | PROCESO: GESTIÓN CONTRACTUAL | | | VERSIÓN: 04 | |
| | INFORME DE SUPERVISION | | | Vigente desde: 23/08/2023 | |
| INFORME NÚMERO: | | 1 | | FECHA DEL INFORME: (dd/mm/aa) | |
| 12/02/2026 | | | | | |
| GRADO DE RESPONSABILIDAD | | | | | |
| MEDIANTE LA SUSCRIPCIÓN DE LA PRESENTE ACTA, EL SUPERVISOR ASUME PLENA RESPONSABILIDAD POR LA VERACIDAD DE LA INFORMACIÓN EN ELLA CONTENIDA: | | | | | |
| 1. INFORMACIÓN GENERAL DEL CONTRATO | | | | | |
| TIPO DE ACTO CONTRACTUAL: | CONTRATO | NÚMERO: | 4934 | FECHA : (dd/mm/aa) | 30/12/2025 |
| No. DE LA ORDEN DE COMPRA (si aplica) | 159098 | FECHA ORDEN DE COMPRA | 29/12/2025 | No. PROCESO SECOP II | |
| CONTRATISTA O COOPERANTE: (Adicione filas si es necesario) | FERRICENTROS S.A.S | | | NIT: | 800237412-1 |
| VALOR INICIAL: | \$ | 9.053.620,00 | | PLAZO INICIAL: | 3 días calendario |
| CDP(S) INICIAL / VIGENCIA: (Adicione filas si es necesario) | 7555 del 17/12/2025 | | | RP(S) INICIAL / VIGENCIA: (Adicione filas si es necesario) | 18026 del 30/12/2025 |
| NOMBRE DEL SUPERVISOR QUE SUSCRIBE EL PRESENTE INFORME: (Adicione filas si es necesario) | JEIMMY ELIZABETH BARRERA MEDINA | | | ACTO ADMINISTRATIVO O CONTRACTUAL DE DESIGNACIÓN Y FECHA: | Orden de compra No. 159098 de 29/12/2025, con número Interno No. 4934 del 30/12/2025 |
| CORREO ELECTRONICO DEL SUPERVISOR: | direccion.gruposvulnerables@tolima.gov.co | | | | |
| FECHA DE LEGALIZACION DEL ACTO CONTRACTUAL INICIAL: (dd/mm/aa) | 2/01/2026 | | | FECHA INICIACION: (dd/mm/aa) | 2/01/2026 |
| 1.1 INFORMACIÓN REQUERIDA EN CASO DE ACTAS DE GESTIÓN | | | | | |
| CONTRATISTA CEDENTE | N/A | | | NIT: | N/A |
| CONTRATISTA CESIONARIO | N/A | | | NIT: | N/A |
| 1.2 INFORMACIÓN REQUERIDA EN CASO DE CONTRATOS DE COMISIÓN (BOLSA MERCANTIL DE COLOMBIA) | | | | | |
| CONCEPTO DEL PRESENTE PAGO (Marque con una X según el tipo de pago a realizar) | BENEFICIARIO Y NIT DEL PRESENTE PAGO | | | ACTO ADMINISTRATIVO O CONTRACTUAL QUE RESPALDA EL PRESENTE PAGO Y FECHA | |
| PAGO GASTOS DE COMISIÓN | N/A | | | N/A | |
| PAGO REGISTRO EN BOLSA Y SISTEMA DE COMPENSACIÓN Y LIQUIDACIÓN | N/A | | | N/A | |
| PAGO DE LA OPERACIÓN NEGOCIO: | N/A | | | N/A | |
| OTROS: | N/A | | | N/A | |
| 1.3 INFORMACIÓN DE LOS INTEGRANTES DE CONSORCIO O UNIÓN TEMPORAL, SI APLICA (Adicione filas si es necesario) | | | | | |
| NOMBRE O RAZÓN SOCIAL | | | NIT: | POCENTAJE DE PARTICIPACIÓN | |
| N/A | | | N/A | N/A | |
| N/A | | | N/A | N/A | |
| N/A | | | N/A | N/A | |
| N/A | | | N/A | N/A | |
| 2. INFORMACIÓN SOBRE ACTAS ADICIONALES, MODIFICATORIAS, RESOLUCIONES, ACTA DE LIQUIDACIÓN (SI APLICA) | | | | | |
| 2.1 INFORMACIÓN SOBRE ADICIONALES, MODIFICATORIAS, ACLARATORIAS OTROSÍ, RESOLUCIONES, (CAMBIO DE SUPERVISOR, IMPUTACIÓN PRESUPUESTAL, ETC) Y ACTA DE LIQUIDACIÓN (SI aplica) (Adicione filas si es necesario) | | | | | |
| TIPO DE DOCUMENTO SOPORTES (ACTA O RESOLUCIÓN) | NÚMERO IDENTIFICAD OR SECOP II | FECHA (dd/mm/aaaa) | OBJETO | | FECHA DE LEGALIZACIÓN (dd/mm/aaaa) |

| | | | | |
|----------------------|-----|------------|---|------------|
| ACTA DE PRORROGA 001 | N/A | 30/12/2025 | La presente solicitud de modificación tiene como propósito prorrogar el plazo de ejecución de la Orden de Compra, en consideración a las circunstancias excepcionales derivadas de la temporada de festividades decembrinas que impactan de manera directa la capacidad operativa tanto del contratista como de las entidades encargadas de recibir y verificar los elementos objeto del contrato. Durante este periodo del año, se presenta una reducción considerable en la actividad comercial, logística y administrativa debido al receso laboral institucional, el cierre temporal de establecimientos comerciales, y las dificultades inherentes al transporte y movilización de mercancías en época navideña, lo cual imposibilita materialmente el cumplimiento del plazo inicialmente pactado. Esta situación, ajena a la voluntad de las partes y de carácter fuerza mayor, configura una circunstancia que impide el desarrollo normal de las obligaciones contractuales. | 30/12/2025 |
| N/A | N/A | N/A | N/A | N/A |
| N/A | N/A | N/A | N/A | N/A |

2.2 INFORMACIÓN SOBRE ADICIONALES, MODIFICATORIAS, OTROSÍ, O RESOLUCIONES EN TEMAS DE VALOR, PLAZO E IMPUTACIÓN PRESUPUESTAL
(Adicione filas si es necesario)

| TIPO DE DOCUMENTO SOPORTES (ACTA O RESOLUCIÓN) NÚMERO: | NÚMERO IDENTIFICAD OR SECOP II | FECHA (dd/mm/aaaa) | VALOR ADICIONADO O DISMINUIDO | PLAZO ADICIONADO O DISMINUIDO | RP y CDP | FECHA DE LEGALIZACIÓN (dd/mm/aaaa) |
|--|--------------------------------|--------------------|-------------------------------|-------------------------------|----------|------------------------------------|
| ACTA DE PRORROGA 001 | N/A | 31/12/2025 | \$ - | adición de 31 días calendario | N/A | 31/12/2025 |
| N/A | N/A | N/A | \$ - | N/A | N/A | N/A |
| N/A | N/A | N/A | \$ - | N/A | N/A | N/A |

2.3 ACTAS DE SUSPENSIÓN Y REINICIACIÓN (adicione filas si es necesario)

| FECHA SUSPENSIÓN (dd/mm/aaaa) | No. DEL ACTA | FECHA DEL ACTA (dd/mm/aaaa) | FECHA REINICIACIÓN (dd/mm/aaaa) | No. DEL ACTA | FECHA DEL ACTA (dd/mm/aaaa) |
|-------------------------------|--------------|-----------------------------|---------------------------------|--------------|-----------------------------|
| | N/A | | | N/A | |
| | N/A | | | N/A | |
| | N/A | | | N/A | |

3. INFORMACIÓN BÁSICA PARA EL PAGO

| | | | |
|--|--------------------------|---|--|
| ENTIDAD SIN ANIMO DE LUCRO: (Marque con una X) | NO | SEGUN CERTIFICACIÓN DE EXPEDIDA POR: (Mencione la Entidad que le otorgó la personería jurídica de ESAL) | N/A |
| ENTIDAD PÚBLICA: (Marque con una X) | NO | TIPO DE DESEMBOLSO A REALIZAR SEGÚN ACTO CONTRACTUAL: | PAGO POR PERÍODOS |
| PERÍODO QUE COMPRENDE EL PRESENTE PAGO: | 29/12/2025 al 30/01/2026 | | MUNICIPIO DONDE SE EJECUTÓ EL CONTRATO: IBAGUE |
| COMPROBANTE DE ENTRADA A ALMACÉN O CERTIFICACIÓN DEL ALMACENISTA (adicione filas si es necesario) | | | FECHA COMPROBANTE DE ENTRADA A ALMACÉN O CERTIFICACIÓN DEL ALMACENISTA: (dd/mm/aa) |
| No. DE FACTURA O DOCUMENTO SOPORTE A NO OBLIGADOS A FACTURAR (adicione filas si es necesario) | 01CR-705861 | | FECHA FACTURA O DOCUMENTO SOPORTE A NO OBLIGADOS A FACTURAR: (dd/mm/aa) 17/02/2026 |
| VERIFICACIÓN DE APORTES A SEGURIDAD SOCIAL Y/O PARAFISCALES ART. 60 DE LA LEY 789/02 (Las planillas y meses deben ser coherentes con el periodo que comprende el presente pago) (adicione filas si es necesario) | | | |
| PLANILLA DE LIQUIDACIÓN No: | 9498816817 | | MES DE COTIZACIÓN: ENERO |
| FECHA DE LA CERTIFICACIÓN DEL REPRESENTANTE LEGAL O REVISOR | 10/02/2026 | | MES DE COTIZACIÓN: ENERO |
| SI EL CONTRATISTA (persona natural), NO SE ENCUENTRA OBLIGADO A COTIZAR PENSIÓN MARQUE CON UNA X SEGÚN EL MOTIVO QUE CORRESPONDA, INDICANDO EL RESPECTIVO SOPORTE | | | |
| ES PENSIONADO: | N/A | SOPORTE QUE ACREDITA, NÚMERO Y FECHA | N/A |
| ADQUIRIÓ DERECHO PARA PENSIONARSE: | N/A | | N/A |
| NO ALCANZA A PENSIONARSE SEGÚN EDAD Y TIEMPO COTIZADO: | N/A | | N/A |

4. INFORMACIÓN CONTABLE

4.1 INFORMACIÓN CONTABLE PARA CONTRATOS DE OBRAS DE INFRAESTRUCTURA, DE PROPIEDAD DEL DEPARTAMENTO

| | | | | |
|--|---------------------------------|--|-----------------------|------|
| NOMBRE DE LA OBRA: | N/A | | VIA DE SEGUNDO ORDEN: | N/A |
| CLASIFICACIÓN DE LA INVERSIÓN Y VALOR: | REHABILITACIÓN Y/O MEJORAMIENTO | | VALOR | \$ - |
| | CONSTRUCCIÓN | | VALOR | \$ - |
| | MANTENIMIENTO | | VALOR | \$ - |

4.2 INFORMACIÓN CONTABLE PARA ADQUISICIÓN O COMPRA DE INMUEBLES (adicione filas si es necesario)

| CONCEPTO | VALOR | DOCUMENTO SOPORTE |
|-------------|-------|-------------------|
| TERRENO | \$ - | N/A |
| EDIFICACIÓN | \$ - | N/A |

| | | | |
|--|---------------------------------|------------------------|---------------------------------------|
| MEJORAS | \$ | - | N/A |
| OTROS | \$ | - | N/A |
| 4.3 DISTRIBUCIÓN DEL PRESENTE PAGO POR IDENTIFICACIÓN PRESUPUESTAL (adición de filas si es necesario) | | | |
| IDENTIFICACIÓN PRESUPUESTAL (CÓDIGO PRESUPUESTAL) | No. RP PARA SIAF | No. RP PARA SPGR | VALOR A AFECTAR PARA EL PRESENTE PAGO |
| 03-3.41.4103.1500.01-2.3.2.02.02.009-7801 | 18031 | N/A | \$ 9.053.520,00 |
| | | N/A | |
| | | N/A | |
| VALOR TOTAL PRESENTE PAGO: | | | \$ 9.053.520,00 |
| 4.4 VALOR PRESENTE PAGO (Adicionar filas, cuando en el pago concurren recursos con situación de fondos y recursos sin situación de fondos) | | | |
| VALOR PRESENTE ACTA (VALOR EJECUTADO) | \$ | - | 9.053.520,00 |
| (-) VALOR AMORTIZACIÓN ANTICIPO O LEGALIZACIÓN DE PAGO ANTICIPADO | \$ | - | - |
| SUBTOTAL PRESENTE PAGO EJECUTADO | \$ | - | 9.053.520,00 |
| (+) VALOR PRESENTE ANTICIPO O PAGO ANTICIPADO | \$ | - | - |
| VALOR TOTAL PRESENTE PAGO | \$ | - | 9.053.520,00 |
| 4.5 BALANCE DEL ANTICIPO (Adicionar filas, cuando en el pago concurren recursos con situación de fondos y recursos sin situación de fondos) | | | |
| VALOR PRESENTE ANTICIPO | \$ | - | - |
| VALOR ANTICIPOS ANTERIORES | \$ | - | - |
| VALOR AMORTIZADO EN PAGOS ANTERIORES | \$ | - | - |
| VALOR DE AMORTIZACIÓN EN EL PRESENTE PAGO | \$ | - | - |
| VALOR PENDIENTE POR AMORTIZAR | \$ | - | - |
| SUMAS IGUALES | \$ | - | - |
| 4.6 BALANCE DEL PAGO ANTICIPADO (Adicionar filas, cuando en el pago concurren recursos con situación de fondos y recursos sin situación de fondos) | | | |
| VALOR PRESENTE PAGO ANTICIPADO | \$ | - | - |
| VALOR PAGO ANTICIPADOS ANTERIORES | \$ | - | - |
| VALOR LEGALIZADO EN PAGOS ANTERIORES | \$ | - | - |
| VALOR LEGALIZADO EN EL PRESENTE PAGO | \$ | - | - |
| VALOR PENDIENTE POR LEGALIZAR | \$ | - | - |
| SUMAS IGUALES | \$ | - | - |
| 4.7 BALANCE DEL ACTO CONTRACTUAL POR EL DEPARTAMENTO (Adicionar filas, cuando en el pago concurren recursos con situación de fondos y recursos sin situación de fondos) | | | |
| VALOR DEL ACTO CONTRACTUAL | \$ | 9.053.520,00 | - |
| ADICIONES O DISMINUCIONES | \$ | - | - |
| ANTICIPO O PAGO ANTICIPADO CANCELADO | \$ | - | - |
| PAGOS PARCIALES CANCELADOS | \$ | - | - |
| VALOR TOTAL PRESENTE PAGO | \$ | 9.053.520,00 | - |
| SALDO DEL ACTO CONTRACTUAL | \$ | 9.053.520,00 | - |
| SUMAS IGUALES | \$ | 9.053.520,00 | \$ 9.053.520,00 |
| 4.8 BALANCE ACTO CONTRACTUAL POR EL COOPERANTE (Si hay más de un cooperante, agregar balances por cada uno de ellos) | | | |
| VALOR DEL ACTO CONTRACTUAL | \$ | - | - |
| ADICIONES O DISMINUCIONES EN VALOR | \$ | - | - |
| ANTICIPO CANCELADO | \$ | - | - |
| PAGOS PARCIALES CANCELADOS | \$ | - | - |
| VALOR PRESENTE PAGO | \$ | - | - |
| SALDO DEL ACTO CONTRACTUAL | \$ | - | - |
| SUMAS IGUALES | \$ | - | - |
| 5. INFORMACION CUENTA BANCARIA PARA CONSIGNACION PRESENTE PAGO (SEGUN MINUTA CONTRATO, O SECOP, O CESION PAGO DEBIAMENTE AUTORIZADO POR CONTRATISTA Y ORDENADOR DEL GASTO) | | | |
| NOMBRE ENTIDAD FINANCIERA | TIPO CUENTA BANCARIA | NUMERO CUENTA BANCARIA | |
| BANCO CAJA SOCIAL | CORRIENTE | 21004242252 | |
| 6. CERTIFICO QUE EL CONTRATISTA EN MENCIÓN: | | | |
| Ha cumplido durante el presente periodo, en lo pertinente, con el objeto, obligaciones, compromisos y/o requisitos establecidos en el acto contractual en mención y en los documentos adicionales que hacen parte integral del mismo. | | | |
| NOMBRE(S) DEL SUPERVISOR(ES) | JEIMMY ELIZABETH MEDINA BARRERA | | |
| FIRMA(S): | | | |
| NOTA: TODOS LOS CAMPOS DEL INFORME DE SUPERVISIÓN DEBEN SER DILIGENCIADOS, CUANDO ALGÚN ÍTEM NO APLIQUE SE DEBE REGISTRAR "N/A" EN LOS CAMPOS DEL TEXTO; EN LOS CAMPOS DE CIFRAS O VALORES, CUANDO NO HAYA VALOR SE DEBERÁ REGISTRAR "0" | | | |

| | | | |
|---|--|----------------------------|--------------------------------------|
|  | GOBERNACIÓN DEL TOLIMA SISTEMA INTEGRADO DE GESTION | | Código: FOR-GB-018 |
| | | | Versión: 04 |
| | PROCESO: | GESTIÓN CONTRACTUAL | Pág. 1 de 2 |
| | ACTA DE INICIO | | Vigente desde: 03/01/2025 |

| | | | | | |
|---------------|----|----|-------|----|------|
| Fecha: | 02 | de | ENERO | de | 2026 |
|---------------|----|----|-------|----|------|

| | |
|---|--|
| GRADO DE RESPONSABILIDAD | |
| <ul style="list-style-type: none"> Mediante la suscripción de la presente acta, el supervisor y el Contratista asumen plena responsabilidad por la veracidad de la información en ella contenida | |

| | |
|--|---|
| INFORMACIÓN GENERAL | |
| ORDEN DE COMPRA No. | 159098 del 29 de diciembre de 2025 |
| OBJETO: "CONTRATAR LA COMPRAVENTA DE ELEMENTOS PARA DOTACIÓN DE LA CASA INDÍGENA EN EL MUNICIPIO DE NATAGAIMA DEL DEPARTAMENTO DEL TOLIMA". | |
| Contratista | FERRICENTROS S.A.S. |
| NIT/CC: | 800237412-1 |
| Valor: | NUEVE MILLONES CINCUENTA Y TRES MIL QUINIENTOS VEINTE PESOS M/CTE (\$ 9.053.520) INCLUIDOS IMPUESTOS, GRAVAMENES Y TASAS DE CONFORMIDAD A NORMATIVIDAD LEGAL VIGENTE. |
| Plazo de ejecución: | TRES (3) DÍAS CALENDARIO, contados a partir de la firma del acta de inicio previo cumplimiento de los requisitos de legalización, ejecución y perfeccionamiento de la orden de compra |
| CDP: | 7555 del 17/12/2025 |
| RP: | 18026 del 30/12/2025 |
| Fecha legalización: | 02/01/2026 |
| Fecha de terminación: | 04/01/2026 |
| Fecha de Orden de compra: | 29/12/2025 |
| Fecha de terminación de Orden de compra: | 31/12/2025 |

| |
|----------------------|
| CONSIDERANDO: |
|----------------------|

- Que entre el Departamento del Tolima y FERRICENTRO S.A.S, se generó orden de compra No. 159098 del 29 de diciembre de 2025, cuyo objeto es "CONTRATAR LA COMPRAVENTA DE ELEMENTOS PARA DOTACIÓN DE LA CASA INDÍGENA EN EL MUNICIPIO DE NATAGAIMA DEL DEPARTAMENTO DEL TOLIMA", por un valor de NUEVE MILLONES CINCUENTA Y TRES MIL QUINIENTOS VEINTE PESOS M/CTE (\$ 9.053.520) INCLUIDOS IMPUESTOS, GRAVAMENES Y TASAS DE CONFORMIDAD A NORMATIVIDAD LEGAL VIGENTE y un plazo de tres (3) días calendarios contados a partir de la suscripción del acta de inicio, previo perfeccionamiento y legalización del acto contractual.

| | | | |
|---|--|----------------------------|--|
|  | GOBERNACIÓN DEL TOLIMA SISTEMA INTEGRADO DE GESTION | | Código: FOR-GB-018 |
| | | | Versión: 04 |
| | PROCESO: | GESTIÓN CONTRACTUAL | Pág. 2 de 2 |
| | ACTA DE INICIO | | Vigente desde: 03/01/2025 |

- Que el convenio no representa erogación presupuestal para el Departamento del Tolima y el contrato fue suscrito por las partes el 29 de diciembre de 2025, por lo tanto, se cumplieron los requisitos de perfeccionamiento y legalización.
- Que el plazo se establece a partir de la fecha en que se suscriba el acta de inicio, por parte del contratista y supervisor.

ACUERDAN:

De conformidad con lo establecido en la orden de compra 159098 del 29 de diciembre del 2025 - número interno 4934 del 30 de diciembre del 2025, se ha designado como supervisora a JEIMMY ELIZABETH MEDINA BARRERA- Directora de Grupos Vulnerables, Diversidad y Asuntos Étnicos, para efectos de realizar todas las actividades de control y vigilancia de la ejecución de actividades y obligaciones del Contratista.

Fijar como fecha de inicio del acto contractual No. 159098 del 29 de diciembre del 2025, número interno 4934 del 30 de diciembre del 2025 cuyo objeto es "CONTRATAR LA COMPRAVENTA DE ELEMENTOS PARA DOTACIÓN DE LA CASA INDÍGENA EN EL MUNICIPIO DE NATAGAIMA DEL DEPARTAMENTO DEL TOLIMA", el día 02 de enero de 2026; por lo tanto, la fecha de terminación será el día 4 de enero de 2026.

Para constancia de lo anterior, firman la presente acta los que en ella intervinieron

Firma



Nombre **JOSE GREGORIO GIL QUINTERO**
Representante Legal
FERRICENTROS S.A.S
CONTRATISTA

Firma

Nombre **JEIMMY ELIZABETH MEDINA BARRERA** – Directora de Grupos Vulnerables, Diversidad y Asuntos Étnicos.
SUPERVISOR

| FECHA | DESCRIPCIÓN DEL CAMBIO | VERSIÓN |
|------------|-----------------------------|---------|
| 05/09/2023 | Ajuste del documento | 3 |
| 03/01/2025 | Actualización del documento | 4 |

ACTA DE ENTREGA Y RECIBO A SATISFACCIÓN

FECHA: 19 de marzo de 2026

CIUDAD: Ibagué – Tolima

INFORMACIÓN DEL PROVEEDOR

Razón Social: FERRICENTROS S.A.S.

NIT: 800237412-1

INFORMACIÓN DEL CLIENTE / ENTIDAD

Entidad: GOBERNACIÓN DEL TOLIMA

NIT: 800113672

Dirección de entrega:

Carrera 3 entre Calle 10 y 11 – Centro

Ibagué – Tolima

Colombia

INFORMACIÓN DE LA FACTURA

Factura Electrónica de Venta No.: 01CR-705861

Fecha de Factura: 17 de febrero de 2026

Orden de Compra: 159098

Pedido: 440967

Condición de Pago: Crédito

DESCRIPCIÓN DE LOS BIENES ENTREGADOS

| Ítem | Cantidad | Descripción |
|------|----------|-------------|
|------|----------|-------------|

| | | |
|---|---|---|
| 1 | 3 | Archivador metálico de 4 gavetas |
| 2 | 8 | Cama en madera color almendra con cabecero 100x190 sencillo |

VALOR TOTAL DE LOS BIENES ENTREGADOS: \$9.053.520 COP

Mediante la presente acta se deja constancia que **FERRICENTROS S.A.S.** realizó la entrega de los bienes anteriormente descritos a la **GOBERNACIÓN DEL TOLIMA**, los cuales corresponden a la **Factura Electrónica de Venta No. 01CR-705861**.

La entidad receptora manifiesta que los elementos fueron **recibidos en buen estado, completos y a satisfacción**, cumpliendo con las especificaciones solicitadas.

En constancia de lo anterior se firma la presente acta.



JOSE GREGORIO GILQUINTERO
REPRESENTANTE LEGAL
FERRICENTROS S.A.S.

Ferricentro®

FERRICENTROS S.A.S
NIT: 800237412-1



SOMOS AUTORETENEDORES RES.09434 DE 14/08/2007, REGIMEN COMUN, NO SOMOS RETENEDORES DE IVA. GRANDES CONTRIBUYENTES ICA SHD - DI BOGOTA RES.DDI-029334 DE 31/10/2025. RESPONSABLE IVA. RAD.10-016-20 EN CASO DE MORA EN EL PAGO SE CAUSARAN INTERESES A LA TASA MAXIMA LEGAL. ARTS 65 LEY 45 / 90 Y 884 C. DE CO. ESTA FACTURA DE VENTA SE ASIMILA EN TODOS SUS EFECTOS A LA LETRA DE CAMBIO Y ES UN TITULO VALOR SEGUN LEY 1231 DE JULIO DE 2008 Y CORRESPONDE A UNA VENTA EFECTIVA DE MERCANCIAS ENTREGADAS REAL Y MATERIALMENTE AL COMPRADOR. AUTORIZO A SER REPORTADO A CUALQUIER BASE DE DATOS PUBLICA O PRIVADA AL INCUMPLIMIENTO DE PAGO DE ESTA OBLIGACION

FECHA VALIDACION DIAN: 2026-02-17 15:14:06

CUFE: 953dab9221274a5e9dc2ec14866bc187b27be637e1181afe13be8082ab745d78cd451260bf9ade4392e537e7d137b3d

PÁGINAS: 1 de 1

| SEÑOR(ES):: GOBERNACION DEL TOLIMA | | | | FACTURA ELECTRONICA DE VENTA No. 01CR-705861 | | | | | |
|--|---------------------------|--------|-----------------|--|------------|-------|---------------|--------------|--------------|
| NIT: 800113672 SEDE: 2 TEL: 3184247392 | | | | DIRECCIÓN: CARRERA 3 ENTRE CALLE 10Y 11 CENTRO | | | | | |
| CIUDAD: 73001IBAGUE | | | | PAÍS: COLOMBIA | | | | | |
| FECHA FACTURA | FECHA | PEDIDO | ORDEN DE COMPRA | CONDICIONES | GUJA | VEND. | REMISIÓN (ES) | | |
| AÑO MES DIA 2026-02-17 | AÑO MES DIA 2026-03-19 | 440967 | 159098 | CREDITO | . | japm | . | | |
| Dirección entrega: CARRERA 3 ENTRE CALLE 10Y 11 CENTRO | | | | Datos de despacho: Peso: 0.01, Puerto: ., Bultos: null | | | | | |
| N° | CANT. | UN | CODIGO | DESCRIPCION | REFERENCIA | MARCA | IVA% | VR. UNITARIO | VR. TOTAL |
| 1 | 3.00 | JND | XX007381 | ARCHIVADOR 4 GAVETAS | AR4G | AVAS | 19 | 1,260,000.00 | 3,780,000.00 |
| 2 | 8.00 | JND | XX007437 | CAMA MADERA ALMENDRA CABECERO 100X190 SENCILLO | TVE002046 | AVAS | 19 | 478,500.00 | 3,828,000.00 |

Total items: 2

| | | |
|---|--|--|
| Observaciones: Remisión No. 284592, JEIMMY MEDINA 3165666544 - IBAGUE TOLIMA | En mi calidad de comprador y/o beneficiario del servicio, o encargado de éste, acepto el contenido de esta factura de venta y declaro que he recibido a satisfacción la totalidad de los bienes y/o servicios prestados relacionados con el cuerpo de la presente Como constancia suscribo la presente el día: | DESCUENTO \$ 0.00 SUBTOTAL \$ 7,608,000.00 FLETES \$ 0.00 SEGURO \$ 0.00 VALOR NETO \$ 7,608,000.00 IVA \$ 1,445,520.00 RETEIVA -\$ 0.00 |
| Favor consignar a la cuenta corriente: BANCOLOMBIA 62300000303. Cuenta de Ahorros: COLPATRIA 5074384015 | | TOTAL \$ 9,053,520.00 |
| Resolución: No.18764101486111 del 01CR-700001 al 01CR-1000001 2025-11-12 Autoriza-Vig 24 meses | Nombre: _____ Firma: _____ C.C.: _____ | Hora y fecha de grabación: 2026-02-17 15: Impreso por: FERRICENTROS S.A.S Nit: 800237412-1 Nombre del Software: Jaivaná Fabricante del Software: Jaivaná S.A.S Nit: 816003448-1 |
| Condiciones de pago: Términos: . Moneda: COP TRM: 1.0 Forma pago: Crédito Medio 2026-03-19 | FIRMA AUTORIZADA FERRICENTROS | |

Av Caracas # 74-25 Bogotá
TEL: 6511212

NO SE ACEPTAN DEVOLUCIONES DE MERCANCIA O RECLAMOS POR ERRORES DE DESPACHOS DESPUES DE 8 DIAS DE LA FECHA DE FACTURACION. PARA RECLAMOS POR GARANTIA, EL TIEMPO DE RESPUESTA DEPENDE DE LO ESTABLECIDO POR EL CENTRO DE SERVICIO DE LA MARCA.



GOBERNACION DEL TOLIMA
NIT:800.113.6727
SECRETARIA DE INCLUSIÓN SOCIAL Y ENFOQUE DIFERENCIAL
DESPACHO



RESOLUCIÓN No.
(043)
30 de diciembre de 2025

"POR MEDIO DE LA CUAL SE RECONOCE Y ORDENA UN PAGO CON CARGO PRESUPUESTO 2025"

LA SECRETARIA DE INCLUSIÓN SOCIAL Y ENFOQUE DIFERENCIAL

En uso de sus facultades legales, en especial las conferidas en la Ley 80 de 1993, Ley 1150 de 2007, Decreto Único Reglamentario 1082 de 2015, Decretos Departamentales No. 0810 de 2017 y 0277 del 25 de abril de 2024, Decreto 460 del 23 de agosto de 2024 y demás normas concordantes.

CONSIDERANDO

Que la Agencia Nacional de Contratación Pública - Colombia Compra Eficiente (ANCP - CCE), creada mediante el Decreto de contratación pública, ha desarrollado e impulsado políticas públicas y herramientas orientadas a fortalecer los procesos de compra y contratación estatal, promoviendo una mayor eficiencia, transparencia y optimización en el uso de los recursos públicos.

Que Colombia Compra Eficiente ha puesto a disposición de las Entidades Públicas a través de la Tienda Virtual, la posibilidad de adquirir bienes de Ley 4170 de 2011, como entidad rectora en materia características técnicas uniformes mediante Grandes Almacenes, con el propósito de optimizar el presupuesto de cada Entidad, sin intermediarios y con la mayor celeridad posible.

Que de conformidad con la Ley 1474 de 2011 Art. 94 y el Decreto 1082 de 2015 Artículo 2.2.1.2.1.5.3 "Adquisición en Grandes Almacenes cuando se trata de Mínima Cuantía" la secretaria Inclusión Social y Enfoque Diferencial del Departamento del Tolima, realizó la compraventa de "CONTRATAR LA COMPRAVENTA DE ELEMENTOS PARA DOTACIÓN DE LA CASA INDIGENA EN EL MUNICIPIO DE NATAGAIMA DEL DEPARTAMENTO DEL TOLIMA"

Que la Dirección de Presupuesto expidió en el año 2025 los Certificados de Disponibilidad Presupuestal así:

| No. CDP | IDENTIFICACIÓN PRESUPUESTAL | VALOR | AFECCIÓN |
|--|---|---------------|--------------|
| 7555 del 17 de diciembre de 2025 | 03-3.41.4103.1500.01-2.3.2.02.02.009-7801 | \$ 31.710.419 | \$ 9.053.520 |
| CONCEPTO PRESUPUESTAL: SERVICIOS PARA LA COMUNIDAD, SOCIALES Y PERSONALES BPIN: 2024004730021 | | | |

Que como consecuencia del análisis de los productos establecidos en la tienda virtual por grandes Almacenes y su mecanismo propio de cotizaciones se emitió la Orden de Compra No 159098 de Diciembre 29 de 2025 y No. Interno 4934 de Diciembre 30 de 2025 por la suma de NUEVE MILLONES CINCUENTA Y TRES MIL QUINIENTOS VEINTE PESOS (\$ 9.053.520) M/CTE incluido IVA.



GOBERNACION DEL TOLIMA
 NIT:800.113.6727
SECRETARIA DE INCLUSIÓN SOCIAL Y ENFOQUE DIFERENCIAL
DESPACHO



| No. CDP | IDENTIFICACIÓN PRESUPUESTAL | VALOR | AFECTACIÓN |
|--|---|---------------|--------------|
| 7555 del 17 de diciembre de 2025 | 03-3.41.4103.1500.01-2.3.2.02.02.009-7801 | \$ 31.710.419 | \$ 9.053.520 |
| CONCEPTO PRESUPUESTAL: SERVICIOS PARA LA COMUNIDAD, SOCIALES Y PERSONALES BPIN: 2024004730021 | | | |

PARAGRAFO SEGUNDO: PLAZO: TRES (03) DIAS CALENDARIO contados a partir de la firma del acta de inicio previo cumplimiento de los requisitos de legalización, ejecución y perfeccionamiento de la orden de compra

PARAGRAFO TERCERO: ASPECTOS DE EJECUCION DE LA ORDEN DE COMPRA

LUGAR DE EJECUCION; Ibagué – Tolima

FORMA DE PAGO: La Entidad realizará a favor de **FERRICENTROS S.A.S** (1) único pago a la entrega en debida forma de los bienes, previa expedición del certificado de entrada al Almacén.

REQUISITOS PARA PAGO: Copia del RP, orden de compra, Resolución de reconocimiento y ordenación de pago, factura, certificado de entrada al Almacén y Copia del RUT

CUENTA BANCARIA: Cuenta Ahorros No. 5074384015 BANCO SCOTIABANK COLPATRIA

ARTICULO SEGUNDO: La Supervisión de la ejecución de la orden de compra será ejercida por **JEIMMY ELIZABETH MEDINA BARRERA**, DIRECTORA DE GRUPOS VULNERABLES, DIVERSIDAD Y ASUNTOS ÉTNICOS y/o quien haga sus veces.

Dada en Ibagué el día 30 de diciembre de 2025.

COMUNÍQUESE Y CÚMPLASE

JEIMMY ELIZABETH MEDINA BARRERA
 Secretaria de Inclusión Social y Enfoque Diferencial (E)
 Ordenadora del Gasto - Ejecutora

| Funcionario | Nombre | Dependencia | Vo. Bo. | Fecha |
|-------------|--|--|---------|-----------------|
| Proyecto | Luisa Fernanda Lombana Cardona – Contratista SISED | Secretaría de Inclusión Social y Enfoque Diferencial | | Diciembre /2025 |



GOBERNACIÓN DEL TOLIMA
NIT:800.113.6727
SECRETARIA DE INCLUSION SOCIAL Y ENFOQUE DIFERENCIAL



Ibagué, 03 de marzo de 2026

SISED-I-240-179

Doctor
BRYAN ROJAS
Almacenista General
Secretaría Administrativa y de Talento Humano
Gobernación del Tolima
Ciudad

ASUNTO: Acta de responsabilidad.

Estimado S. Rojas, reciba un cordial saludo de la Secretaría de Inclusión Social y Enfoque Diferencial.

Respetuosamente me dirijo a usted como ordenadora de gasto para indicarle: la supervisora de orden de compra No. 159098 del 29 de diciembre de 2025, con número interno No. 4934 del 30 de diciembre de 2025, con la empresa FERRICENTROS S.A.S, cuyo objeto es "CONTRATAR LA COMPRAVENTA DE ELEMENTOS PARA DOTACIÓN DE LA CASA INDIGENA EN EL MUNICIPIO DE NATAGAIMA DEL DEPARTAMENTO DEL TOLIMA", es la Dra JEIMMY ELIZABETH MEDINA BARRERA, Directora de Asuntos Vulnerables, Diversidad y Asuntos Étnicos.

Sin perjuicio de lo anterior, para la custodia de 3 archivadores de 4 gavetas, y 8 camas madera con cabecero y tendido de madera 100 x 190 para colchón sencillo, que se encuentran en bodega, se designa a la Dra. JEIMMY ELIZABETH MEDINA BARRERA, quien asume tal responsabilidad, comprometiéndose esta funcionaria a responder por la preservación y conservación de los elementos mencionados.

Agradezco su atención y colaboración

Cordialmente,

GYNNA PATRICIA FRIAS FERNANDEZ
Secretaría de Inclusión Social y Enfoque Diferencial
Gobernación del Tolima

Revisó: Arley Julián Rodríguez Preciado – Contratista SISED. 

Proyectó: Luisa Fernanda Lombana – Contratista SISED 

Banco de la República, Noveno Piso. E-mail: secretaria.inclusion-social@tolima.gov.co
Ibagué – Tolima

BM&A-DA:314:2026

LA SUSCRITA REVISORA FISCAL DE

FERRICENTROS S.A.S

NIT. 800.237.412-1

CERTIFICA QUE

De acuerdo con pruebas selectivas efectuadas consecuentemente con la Norma de Aseguramiento ISAE 3000 "Trabajos para Atestiguar distintos de Auditoría" aceptada en Colombia; una vez verificados los recibos de pago mensual de autoliquidación de aportes al sistema de seguridad social integral y parafiscales, así como las planillas de nómina; la sociedad **FERRICENTROS S.A.S** ha cumplido con efectuar los aportes al Sistema de seguridad social integral, correspondientes a los últimos seis meses anteriores a la fecha de este documento (agosto 2025 - enero 2026), del personal vinculado por nómina, lo anterior en cumplimiento de lo dispuesto en el artículo 50 de la ley 789 del 27 de diciembre de 2002, modificado por el artículo 1 de la Ley 828 de 2003, la ley 1562 y su decreto reglamentario No. 723 del 15 de abril de 2013.

Esta certificación se emite en relación con **el pago**, conforme a lo estipulado en el artículo 50 de la ley 789 del 2002.

La presente se expide a solicitud de la Administración en Bogotá D.C., a los diez (10) días del mes de febrero de 2026.

Atentamente,



JENNY LIZETH CALDAS MATTA
C.P Revisora Fiscal con T.P. 186.250-T
En representación de **NEXIA M&A S.A.S.**

Elaborado por: ACOL
Revisado por: AYLM
Aprobado por: CMMP
Impreso por: CDVB

CERTIFICADO DE EXISTENCIA Y REPRESENTACIÓN LEGAL

Fecha Expedición: 6 de enero de 2026 Hora: 11:20:19
Recibo No. AA26010832
Valor: \$ 12,100

CÓDIGO DE VERIFICACIÓN A26010832351BF

Verifique el contenido y confiabilidad de este certificado, ingresando a www.ccb.org.co/certificadoselectronicos y digite el respectivo código, para que visualice la imagen generada al momento de su expedición. La verificación se puede realizar de manera ilimitada, durante 60 días calendario contados a partir de la fecha de su expedición.

CON FUNDAMENTO EN LA MATRÍCULA E INSCRIPCIONES EFECTUADAS EN EL REGISTRO MERCANTIL, LA CÁMARA DE COMERCIO CERTIFICA:

NOMBRE, IDENTIFICACIÓN Y DOMICILIO

Razón social: FERRICENTROS S A S
Nit: 800237412 1
Domicilio principal: Bogotá D.C.

MATRÍCULA

Matrícula No. 00609825
Fecha de matrícula: 17 de agosto de 1994
Último año renovado: 2025
Fecha de renovación: 28 de marzo de 2025
Grupo NIIF: Grupo II.

UBICACIÓN

Dirección del domicilio principal: Av Caracas No. 74-15
Municipio: Bogotá D.C.
Correo electrónico: contabilidad@ferricentro.com
Teléfono comercial 1: 6511212
Teléfono comercial 2: No reportó.
Teléfono comercial 3: No reportó.

Dirección para notificación judicial: Av Caracas No. 74-15
Municipio: Bogotá D.C.
Correo electrónico de notificación: contabilidad@ferricentro.com
Teléfono para notificación 1: 6511212
Teléfono para notificación 2: No reportó.
Teléfono para notificación 3: No reportó.

La persona jurídica SI autorizó para recibir notificaciones personales a través de correo electrónico, de conformidad con lo establecido en los artículos 291 del Código General del Procesos y 67 del Código de Procedimiento Administrativo y de lo Contencioso Administrativo.

La persona jurídica no se encuentra disuelta y su duración es indefinida.

TÉRMINO DE DURACIÓN

Por Acta No. 18 de la Asamblea de Accionistas, del 16 de noviembre de 2011, inscrito el 18 de noviembre de 2011 bajo el número 01528615 del Libro IX, la sociedad de transformación de Sociedad Anónima a Sociedad por Acciones Simplificada bajo el nombre de: FERRICENTROS S.A.S.

Por Acta No. 18 de la Asamblea de Accionistas del 16 de noviembre de 2011, inscrito el 18 de noviembre de 2011 bajo el número 01528615 del Libro IX, la sociedad de transformación de Sociedad Anónima a Sociedad por Acciones Simplificada bajo el nombre de: FERRICENTROS S A S.

REFORMAS ESPECIALES

Por Escritura Pública No. 4167 de la Notaría 21 de Bogotá D.C., del 31 de octubre de 2011, inscrita el 3 de noviembre de 2011 bajo el número 01524831 del Libro IX, la sociedad de transformación de Sociedad Anónima a Sociedad por Acciones Simplificada, sin disolverse transfiriendo parte de su patrimonio a la sociedad INVERSIONES JARVEG SAS (beneficiaria).

Escritura Pública No. 4.957 Notaría 9 de Santa Fe de Bogotá del 12 de agosto de 1.994, inscrita el 17 de agosto de 1.994, bajo el No. 459.029 del Libro IX, se constituyó la sociedad comercial denominada: FERRICENTROS S.A.

CONSTITUCIÓN

Verifique el contenido y confiabilidad de este certificado, ingresando a www.ccb.org.co/certificados electrónicos y digite el respectivo código, para que visualice la imagen generada al momento de su expedición. La verificación se puede realizar de manera ilimitada, durante 60 días calendario contados a partir de la fecha de su expedición.

CÓDIGO DE VERIFICACIÓN A26010832351B

Valor: \$ 12,100

Recibo No. AA26010832

Fecha Expedición: 6 de enero de 2026 Hora: 11:20:19

CERTIFICADO DE EXISTENCIA Y REPRESENTACIÓN LEGAL

Sede Virtual

Cámara de Comercio de Bogotá



CERTIFICADO DE EXISTENCIA Y REPRESENTACIÓN LEGAL

Fecha Expedición: 6 de enero de 2026 Hora: 11:20:19

Recibo No. AA26010832

Valor: \$ 12,100

CÓDIGO DE VERIFICACIÓN A26010832351BF

Verifique el contenido y confiabilidad de este certificado, ingresando a www.ccb.org.co/certificadoselectronicos y digite el respectivo código, para que visualice la imagen generada al momento de su expedición. La verificación se puede realizar de manera ilimitada, durante 60 días calendario contados a partir de la fecha de su expedición.

OBJETO SOCIAL

El objeto principal de la compañía lo constituyen las siguientes actividades: A. La explotación de negocios de comercio, principalmente en el ramo de ferretería, sea directamente como intermediario en la cadena entre importadores, distribuidores y consumidores finales o intermedios o, de forma indirecta mediante la explotación de sus bienes por el sistema de dar espacios en arriendo u otorgar concesiones, pudiendo ser el administrador y/o recaudador de los ingresos de la operación. Y, B. La representación y el agenciamiento de casas nacionales y extranjeras con los mismos o similares productos. En desarrollo y para la cabal ejecución de este objeto principal, la sociedad podrá: 1) Adquirir y enajenar bienes muebles o inmuebles; 2) Dar o tomar dinero en mutuo, con o sin intereses. 3) Ser acreedora o deudora en toda clase de operaciones de crédito o financiamiento comercial, dando o recibiendo garantías, según sea el caso. 4) Celebrar con establecimientos de crédito o compañías de financiamiento comercial o entidades aseguradoras, toda clase de contratos. 5) Girar, endosar, aceptar, cobrar y negociar toda clase de títulos valores o instrumentos negociables. 6) Formar parte de otras sociedades que tengan el mismo objeto social, similares, complementarios, afines y/o accesorios. 7) Celebrar todo tipo de alianzas tales como, Joint Venture, uniones temporales, contratos de cuenta en participación, o cualquier otro contrato de colaboración empresarial. 8) Presentar directamente o a través de consorcio o uniones temporales propuestas para contratar con entidades, en respuesta a licitaciones públicas, privadas o invitaciones a contratar. 9) Transformarse en otro tipo de sociedad y/o escindirse. 10) Celebrar contratos de cualquier naturaleza jurídica respecto de marcas, patentes, concesiones, representaciones, explotación de modelos, nombres comerciales o industriales, insignias, etc. 11) Realizar, encargar o adquirir estudios o inversiones relacionados con su objeto social, y en general ejecutar todos los actos y celebrar todos los contratos que sean necesarios para el adecuado cumplimiento de su objeto social. 12) En general, celebrar toda clase de actos, operaciones y contratos que tengan relación directa con las actividades que integran su objeto.

CAPITAL

CERTIFICADO DE EXISTENCIA Y REPRESENTACIÓN LEGAL

Fecha Expedición: 6 de enero de 2026 Hora: 11:20:19

Recibo No. AA26010832

Valor: \$ 12,100

CÓDIGO DE VERIFICACIÓN A26010832351BF

Verifique el contenido y confiabilidad de este certificado, ingresando a www.ccb.org.co/certificados electrónicos y dígitos el respectivo código, para que visualice la imagen generada al momento de su expedición. La verificación se puede realizar de manera ilimitada, durante 60 días calendario contados a partir de la fecha de su expedición.

*** CAPITAL AUTORIZADO ***

Valor : \$3.000.000.000,00
No. de acciones : 3.000.000,00
Valor nominal : \$1.000,00

*** CAPITAL SUSCRITO ***

Valor : \$2.695.650.000,00
No. de acciones : 2.695.650,00
Valor nominal : \$1.000,00

*** CAPITAL PAGADO ***

Valor : \$2.695.650.000,00
No. de acciones : 2.695.650,00
Valor nominal : \$1.000,00

REPRESENTACIÓN LEGAL

La Sociedad tendrá un Gerente, quien será su representante legal. Tendrá a su cargo la administración y gestión de los negocios sociales con sujeción a la ley, a estos estatutos, a los reglamentos y resoluciones de la Asamblea de Accionistas. Tendrá dos (2) suplentes, quienes lo reemplazarán en sus faltas absolutas, temporales o accidentales.

FACULTADES Y LIMITACIONES DEL REPRESENTANTE LEGAL

El Gerente ejercerá las funciones propias de su cargo y en especial las siguientes: 1. Representar a la sociedad judicial y extrajudicialmente ante los asociados, terceros y toda clase de autoridades judiciales y administrativas, pudiendo nombrar mandatarios especiales para que la representen cuando fuere el caso. 2. Ejecutar los acuerdos y resoluciones de la Asamblea de Accionistas. 3. Realizar y celebrar los actos y contratos que tiendan a llenar los fines de la sociedad. No obstante, requerirá de la previa autorización de la Asamblea de Accionistas para la realización o celebración de cualquier acto o contrato cuya cuantía exceda de mil (1.000) salarios mínimos legales mensuales vigentes. 4. Someter a

CERTIFICADO DE EXISTENCIA Y REPRESENTACIÓN LEGAL

Fecha Expedición: 6 de enero de 2026 Hora: 11:20:19

Recibo No. AA26010832

Valor: \$ 12,100

CÓDIGO DE VERIFICACIÓN A26010832351BF

Verifique el contenido y confiabilidad de este certificado, ingresando a www.ccb.org.co/certificadoselectronicos y digite el respectivo código, para que visualice la imagen generada al momento de su expedición. La verificación se puede realizar de manera ilimitada, durante 60 días calendario contados a partir de la fecha de su expedición.

arbitramento o transigir las diferencias de la sociedad con terceros, con sujeción a las limitaciones establecidas en el numeral 3 anterior. 5. Nombrar y remover los empleados de la sociedad cuya designación o remoción no corresponda a la Asamblea de Accionistas. 6. Poner a consideración de la Asamblea de Accionistas, el plan de negocios y el presupuesto anual de la empresa. 7. Delegar determinadas funciones propias de su cargo dentro de los límites señalados en los estatutos. 8. Cuidar de la recaudación e inversión de los fondos de la empresa. 9. Velar porque todos los empleados de la sociedad cumplan estrictamente sus deberes y poner en conocimiento de la Asamblea de Accionistas las irregularidades o faltas graves que ocurran sobre este particular. 10. Nombrar los administradores de las sucursales o agencias y fijarles sus facultades y atribuciones y su remuneración. 11. Ejercer las demás funciones que le delegue la ley y la Asamblea de Accionistas.

NOMBRAMIENTOS

REPRESENTANTES LEGALES

Por Acta No. 61 del 5 de julio de 2023, de Asamblea de Accionistas, inscrita en esta Cámara de Comercio el 13 de julio de 2023 con el No. 02996772 del Libro IX, se designó a:

| CARGO | NOMBRE | IDENTIFICACIÓN |
|---------|-------------------------------|-------------------|
| Gerente | Jose Gregorio Gil Quintero | C.C. No. 79688923 |

Por Acta del 31 de julio de 2019, de Asamblea de Accionistas, inscrita en esta Cámara de Comercio el 8 de agosto de 2019 con el No. 02494201 del Libro IX, se designó a:

| CARGO | NOMBRE | IDENTIFICACIÓN |
|---------------------|-----------------------------------|---------------------|
| Suplente Gerente | Del Camila Villegas Arango | C.C. No. 1053840759 |
| Suplente Gerente | Del Constanza Saffon Botero | C.C. No. 30292921 |

CERTIFICADO DE EXISTENCIA Y REPRESENTACIÓN LEGAL

Fecha Expedición: 6 de enero de 2026 Hora: 11:20:19

Recibo No. AA26010832

Valor: \$ 12,100

CÓDIGO DE VERIFICACIÓN A26010832351BF

Verifique el contenido y confiabilidad de este certificado, ingresando a www.ccb.org.co/certificados/electronicos y digite el respectivo código, para que visualice la imagen generada al momento de su expedición. La verificación se puede realizar de manera ilimitada, durante 60 días calendario contados a partir de la fecha de su expedición.

REVISORES FISCALES

Por Acta No. 53 del 31 de marzo de 2020, de Asamblea de Accionistas, inscrita en esta Cámara de Comercio el 11 de agosto de 2020 con el No. 02605516 del Libro IX, se designó a:

| CARGO | NOMBRE | IDENTIFICACIÓN |
|------------------|-----------------|------------------------|
| Revisor Fiscal | NEXIA MONTES | N.I.T. No. 800088357 4 |
| Persona Jurídica | ASOCIADOS S.A.S | |

Por Documento Privado del 5 de octubre de 2022, de Revisor Fiscal, inscrita en esta Cámara de Comercio el 6 de octubre de 2022 con el No. 02887143 del Libro IX, se designó a:

| CARGO | NOMBRE | IDENTIFICACIÓN |
|----------------|---------------------|---------------------------------------|
| Revisor Fiscal | Jenny Lizeth Caldas | C.C. No. 1018437673 T.P. No. 186250-T |
| Revisor Fiscal | Daniela Cadena Baez | C.C. No. 1085635451 T.P. No. 257364-T |
| Suplente | | |

REFORMAS DE ESTATUTOS

Los estatutos de la sociedad han sido reformados así:

| DOCUMENTO | INSCRIPCIÓN |
|--|--|
| E. P. No. 0007748 del 25 de noviembre de 1994 de la Notaría 9 de Bogotá D.C. | 00670627 del 3 de marzo de 1999 del Libro IX |
| E. P. No. 0000112 del 20 de enero de 1998 de la Notaría 48 de Bogotá D.C. | 00619321 del 23 de enero de 1998 del Libro IX |
| E. P. No. 0001366 del 27 de mayo de 1999 de la Notaría 48 de Bogotá D.C. | 00682434 del 1 de junio de 1999 del Libro IX |
| E. P. No. 3437 del 21 de septiembre de 2011 de la Notaría de Bogotá | 01516398 del 29 de septiembre de 2011 del Libro IX |

CERTIFICADO DE EXISTENCIA Y REPRESENTACIÓN LEGAL

Fecha Expedición: 6 de enero de 2026 Hora: 11:20:19

Recibo No. AA26010832

Valor: \$ 12,100

CÓDIGO DE VERIFICACIÓN A26010832351BF

Verifique el contenido y confiabilidad de este certificado, ingresando a www.ccb.org.co/certificadoselectronicos y digite el respectivo código, para que visualice la imagen generada al momento de su expedición. La verificación se puede realizar de manera ilimitada, durante 60 días calendario contados a partir de la fecha de su expedición.

21 de Bogotá D.C.

| | |
|--|---|
| E. P. No. 4167 del 31 de octubre de 2011 de la Notaría 21 de Bogotá D.C. | 01524831 del 3 de noviembre de 2011 del Libro IX |
| Acta No. 18 del 16 de noviembre de 2011 de la Asamblea de Accionistas | 01528615 del 18 de noviembre de 2011 del Libro IX |
| Acta No. 32 del 15 de junio de 2012 de la Asamblea de Accionistas | 01653236 del 25 de julio de 2012 del Libro IX |
| Acta No. 39 del 4 de marzo de 2014 de la Asamblea de Accionistas | 01823145 del 2 de abril de 2014 del Libro IX |

CERTIFICAS ESPECIALES

Por Documento Privado de Santafé de Bogotá D.C., del 21 de enero de 1999, inscrito el 22 de enero de 1999 bajo el número 665644 del libro IX, la sociedad matriz informó que incrementó su participación accionaria en la sociedad subordinada, en un 70% de las acciones en que se encuentra dividido el capital suscrito y pagado de la compañía. El anterior incremento con relación al Registro No. 654191.

RECURSOS CONTRA LOS ACTOS DE INSCRIPCIÓN

De conformidad con lo establecido en el Código de Procedimiento Administrativo y de lo Contencioso Administrativo y la Ley 962 de 2005, los actos administrativos de registro, quedan en firme dentro de los diez (10) días hábiles siguientes a la fecha de inscripción, siempre que no sean objeto de recursos. Para estos efectos, se informa que para la Cámara de Comercio de Bogotá, los sábados NO son días hábiles.

Una vez interpuestos los recursos, los actos administrativos recurridos quedan en efecto suspensivo, hasta tanto los mismos sean resueltos, conforme lo prevé el artículo 79 del Código de Procedimiento Administrativo y de lo Contencioso Administrativo.

A la fecha y hora de expedición de este certificado, NO se encuentra en curso ningún recurso.

TAMAÑO EMPRESARIAL

LA INFORMACIÓN CORRESPONDIENTE A LOS ESTABLECIMIENTOS DE COMERCIO, AGENCIAS Y SUCURSALES, QUE LA PERSONA JURÍDICA TIENE MATRICULADOS EN OTRAS CÁMARAS DE COMERCIO DEL PAÍS, PODRÁ CONSULTARLA EN WWW.RUES.ORG.CO.

SI DESEA OBTENER INFORMACIÓN DETALLA DE LOS ANTERIORES ESTABLECIMIENTOS DE COMERCIO O DE AQUELLOS MATRICULADOS EN UNA JURISDICCIÓN DIFERENTE A LA DEL PROPIETARIO, DEBERÁ SOLICITAR EL CERTIFICADO DE MATRÍCULA MERCANTIL DEL RESPECTIVO ESTABLECIMIENTO DE COMERCIO.

Nombre: CEDI CALLE 72
Matrícula No.: 03332193
Fecha de matrícula: 3 de febrero de 2021
Último año renovado: 2025
Categoría: Establecimiento de comercio
Dirección: Calle 72 20 B 59
Municipio: Bogotá D.C.

Nombre: FERRICENTROS
Matrícula No.: 00777393
Fecha de matrícula: 2 de abril de 1997
Último año renovado: 2025
Categoría: Establecimiento de comercio
Dirección: Av. Caracas No. 74-25
Municipio: Bogotá D.C.

A nombre de la persona jurídica figura(n) matriculado(s) en esta Cámara de Comercio de Bogotá el(los) siguiente(s) establecimiento(s) de comercio:

ESTABLECIMIENTO(S) DE COMERCIO

Actividad principal Código CIU: 4752
Actividad secundaria Código CIU: 4652
Otras actividades Código CIU: 4755, 4754

CLASIFICACIÓN DE ACTIVIDADES ECONÓMICAS - CIU

Verifique el contenido y confiabilidad de este certificado, ingresando a www.ccb.org.co/certificados/electronicos y digite el respectivo código, para que visualice la imagen generada al momento de su expedición. La verificación se puede realizar de manera ilimitada, durante 60 días calendario contados a partir de la fecha de su expedición.

CÓDIGO DE VERIFICACIÓN A26010832351BF

Fecha Expedición: 6 de enero de 2026 Hora: 11:20:19
Recibo No. A26010832
Valor: \$ 12,100

CERTIFICADO DE EXISTENCIA Y REPRESENTACIÓN LEGAL

Cámara de Comercio de Bogotá
Sede Virtual



CERTIFICADO DE EXISTENCIA Y REPRESENTACIÓN LEGAL

Fecha Expedición: 6 de enero de 2026 Hora: 11:20:19

Recibo No. AA26010832

Valor: \$ 12,100

CÓDIGO DE VERIFICACIÓN A26010832351BF

Verifique el contenido y confiabilidad de este certificado, ingresando a www.ccb.org.co/certificadoselectronicos y digite el respectivo código, para que visualice la imagen generada al momento de su expedición. La verificación se puede realizar de manera ilimitada, durante 60 días calendario contados a partir de la fecha de su expedición.

De conformidad con lo previsto en el artículo 2.2.1.13.2.1 del Decreto 1074 de 2015 y la Resolución 2225 de 2019 del DANE el tamaño de la empresa es Mediana

Lo anterior de acuerdo a la información reportada por el matriculado o inscrito en el formulario RUES:

Ingresos por actividad ordinaria \$ 54.894.866.000

Actividad económica por la que percibió mayores ingresos en el período - CIIU : 4752

INFORMACIÓN COMPLEMENTARIA

Que, los datos del empresario y/o el establecimiento de comercio han sido puestos a disposición de la Policía Nacional a través de la consulta a la base de datos del RUES.

Los siguientes datos sobre RIT y Planeación son informativos: Contribuyente inscrito en el registro RIT de la Dirección de Impuestos, fecha de inscripción : 5 de marzo de 2022. Fecha de envío de información a Planeación : 15 de mayo de 2025. \n \n Señor empresario, si su empresa tiene activos inferiores a 30.000 SMLMV y una planta de personal de menos de 200 trabajadores, usted tiene derecho a recibir un descuento en el pago de los parafiscales de 75% en el primer año de constitución de su empresa, de 50% en el segundo año y de 25% en el tercer año. Ley 590 de 2000 y Decreto 525 de 2009. Recuerde ingresar a www.supersociedades.gov.co para verificar si su empresa está obligada a remitir estados financieros. Evite sanciones.

El presente certificado no constituye permiso de funcionamiento en ningún caso.

Este certificado refleja la situación jurídica registral de la sociedad, a la fecha y hora de su expedición.

Este certificado fue generado electrónicamente con firma digital y



Cámara de Comercio de Bogotá
Sede Virtual

CERTIFICADO DE EXISTENCIA Y REPRESENTACIÓN LEGAL

Fecha Expedición: 6 de enero de 2026 Hora: 11:20:19
Recibo No. A26010832
Valor: \$ 12,100

CÓDIGO DE VERIFICACIÓN A26010832351BF

Verifique el contenido y confiabilidad de este certificado, ingresando a www.ccb.org.co/certificados electrónicos y digite el respectivo código, para que visualice la imagen generada al momento de su expedición. La verificación se puede realizar de manera ilimitada, durante 60 días calendario contados a partir de la fecha de su expedición.

cuenta con plena validez jurídica conforme a la Ley 527 de 1999.

Firma mecánica de conformidad con el Decreto 2150 de 1995 y la autorización impartida por la Superintendencia de Industria y Comercio, mediante el oficio del 18 de noviembre de 1996.

FRANCO FERNANDO AVILA CRISANCHO

Certificación Bancaria

Fecha: 04 de noviembre de 2025

Señores:
A QUIEN CORRESPONDA

BANCOLOMBIA S.A. se permite informar que la empresa **FERRICENTROS SAS**, identificado con **NIT No 800237412** denominada **FERRICENTRO SAS**, a la fecha **11/04/2025** (mm/dd/yyyy), presenta la siguiente información:

| TIPO DE CUENTA | CUENTA | FECHAAPERT | ESTADO | NOMBRE_SUCURSAL | NUMERO_DE_SUCURSAL |
|---------------------|-------------|-----------------------|--------|-------------------------|--------------------|
| CUENTA CORRIENTE | 62300000303 | 02/27/2020 (M/D/A) | ACTIVA | FUNDADORES MANIZALES | 623 |

Quedamos a su disposición, por eso en caso de requerir ampliar la anterior información podrá comunicarse con su comercial o gerenciado, en el momento que lo estime conveniente.

Atentamente,



Elizabeth Rivero Jimenez

* **Importante:** Esta constancia sólo hace referencia a los productos mencionados anteriormente.

Certificación Bancaria

Fecha: 04 de noviembre de 2025

Señores:
A QUIEN CORRESPONDA

BANCOLOMBIA S.A. se permite informar que la empresa **FERRICENTROS SAS**, identificado con **NIT No 800237412** denominada **FERRICENTRO SAS**, a la fecha **11/04/2025** (mm/dd/yyyy), presenta la siguiente información:

| TIPO DE CUENTA | CUENTA | FECHAAPERT | ESTADO | NOMBRE_SUCURSAL | NUMERO_DE_SUCURSAL |
|---------------------|-------------|-----------------------|--------|-------------------------|--------------------|
| CUENTA CORRIENTE | 62300000303 | 02/27/2020 (M/D/A) | ACTIVA | FUNDADORES MANIZALES | 623 |

Quedamos a su disposición, por eso en caso de requerir ampliar la anterior información podrá comunicarse con su comercial o gerenciado, en el momento que lo estime conveniente.

Atentamente,



Elizabeth Rivero Jimenez

* **Importante:** Esta constancia sólo hace referencia a los productos mencionados anteriormente.

4. Número de formulario 141227145239

Espacio reservado para la DIAN



(415)77072122489984(8020) 000014122714523 9

5. Número de Identificación Tributaria (NIT) 8 0 0 2 3 7 4 1 2

6. DV Impuestos de Bogotá 1

14. Buzón electrónico 8 2

Características y formas de las organizaciones

62. Naturaleza 2

65. Fondos

68. Sin personería jurídica

63. Formas asociativas 1 2

66. Cooperativas

69. Otras organizaciones no clasificadas

64. Entidades e institutos de derecho público de orden nacional, departamental, municipal y descentralizados 1
67. Sociedades y organismos extranjeros
70. Beneficio

Documento

71. Clase 0 5

72. Número 4 9 5 7

73. Fecha 1 9 9 4 0 8 1 2

74. Número de notaría 9

75. Entidad de registro 0 3

76. Fecha de registro 1 9 9 4 0 8 1 7

77. No. Matricula mercantil 0 0 6 0 9 8 2 5

78. Departamento 1 1

79. Ciudad/Municipio 4

Vigencia

80. Desde 1 9 9 4 0 8 1 2

81. Hasta 2 0 9 9 1 2 3 1

Entidad de vigilancia y control

88. Entidad de vigilancia y control

Estado y Beneficio

Item

89. Estado actual 2 3

90. Fecha cambio de estado 2 0 1 1 1 0 3 1

91. Número de Identificación Tributaria (NIT) 9 0 0 4 6 1 4 2 9 - 8

1

2 3

2 0 1 1 1 0 3 1

2

8 0

2 0 1 6 0 1 0 1

3

2 1

2 0 1 1 1 1 1 6

4

5

Vinculación económica

93. Vinculación económica

94. Nombre del grupo económico y/o empresarial

95. Número de Identificación Tributaria (NIT) de la Matriz o Controlante 96. DV.

97. Nombre o razón social de la matriz o controlante

170. Número de identificación tributaria otorgado en el exterior

171. País

172. Número de identificación tributaria sociedad o natural del exterior con EP

173. Nombre o razón social de la sociedad o natural del exterior con EP

Espacio reservado para la DIAN

4. Número de formulario

141227145239



(415)7707212489984(8020) 000014122714523 9

5. Número de Identificación Tributaria (NIT)

8 0 0 2 3 7 4 1 2

6. DV

12. Dirección seccional
Impuestos de Bogotá

14. Buzón electrónico

3 2

Representación

| | | | | | |
|--|--|--|--|--|--|
| 98. Representación REPRS LEGAL PRIN | | 1 8 | | 99. Fecha inicio ejercicio representación 2 0 2 3 0 7 1 3 | |
| 100. Tipo de documento Cédula de Ciudadan | | 101. Número de identificación 1 3 7 9 6 8 8 9 2 3 | | 102. DV 103. Número de tarjeta profesional | |
| 104. Primer apellido GIL | | 105. Segundo apellido QUINTERO | | 106. Primer nombre JOSE | |
| | | | | 107. Otros nombres GREGORIO | |
| 108. Número de Identificación Tributaria (NIT) | | 109. DV | | 110. Razón social representante legal | |
| 98. Representación REPRS LEGAL SUPL | | 1 9 | | 99. Fecha inicio ejercicio representación 2 0 1 9 0 8 0 8 | |
| 100. Tipo de documento Cédula de Ciudadan | | 101. Número de identificación 1 3 1 0 5 3 8 4 0 7 5 9 | | 102. DV 103. Número de tarjeta profesional | |
| 104. Primer apellido VILLEGAS | | 105. Segundo apellido ARANGO | | 106. Primer nombre CAMILA | |
| | | | | 107. Otros nombres | |
| 108. Número de Identificación Tributaria (NIT) | | 109. DV | | 110. Razón social representante legal | |
| 98. Representación REPRS LEGAL SUPL | | 1 9 | | 99. Fecha inicio ejercicio representación 2 0 1 9 0 8 0 8 | |
| 100. Tipo de documento Cédula de Ciudadan | | 101. Número de identificación 1 3 3 0 2 9 2 9 2 1 | | 102. DV 103. Número de tarjeta profesional | |
| 104. Primer apellido SAFFON | | 105. Segundo apellido BOTERO | | 106. Primer nombre CONSTANZA | |
| | | | | 107. Otros nombres | |
| 108. Número de Identificación Tributaria (NIT) | | 109. DV | | 110. Razón social representante legal | |
| 98. Representación | | | | 99. Fecha inicio ejercicio representación | |
| 100. Tipo de documento | | 101. Número de identificación | | 102. DV 103. Número de tarjeta profesional | |
| 104. Primer apellido | | 105. Segundo apellido | | 106. Primer nombre | |
| | | | | 107. Otros nombres | |
| 108. Número de Identificación Tributaria (NIT) | | 109. DV | | 110. Razón social representante legal | |
| 98. Representación | | | | 99. Fecha inicio ejercicio representación | |
| 100. Tipo de documento | | 101. Número de identificación | | 102. DV 103. Número de tarjeta profesional | |
| 104. Primer apellido | | 105. Segundo apellido | | 106. Primer nombre | |
| | | | | 107. Otros nombres | |
| 108. Número de Identificación Tributaria (NIT) | | 109. DV | | 110. Razón social representante legal | |



(415)7707212489984(8020) 000014122714523 9



Espacio reservado para la DIAN

5. Número de identificación Tributaria (NIT) 8 0 0 2 3 7 4 1 2 1
6. DV 1
12. Dirección seccional Impuestos de Bogotá

14. Buzón electrónico 3 2

Revisor Fiscal y Contador

124. Tipo de documento 1 3
125. Número de identificación 1 0 1 8 4 3 7 6 7 3
126. DV 1
127. Número de tarjeta profesional 1 8 6 2 5 0 T
128. Primer apellido
129. Segundo apellido
130. Primer nombre
131. Otros nombres

CALDAS
MATTA
JENNY
LIZETH

132. Número de identificación Tributaria (NIT) 8 0 0 0 8 8 3 5 7 4
133. DV 1
134. Sociedad o firma designada NEXIA MONTES & ASOCIADOS S.A.S

135. Fecha de nombramiento 2 0 2 2 1 0 0 5

136. Tipo de documento 1 3
137. Número de identificación 1 0 8 5 6 3 5 4 5 1
138. DV 4
139. Número de tarjeta profesional 2 5 7 3 6 4 T

CADENA
BAEZ
DANIELA
CAROLINA

140. Primer apellido
141. Segundo apellido
142. Primer nombre
143. Otros nombres

144. Número de identificación Tributaria (NIT) 8 0 0 0 8 8 3 5 7 4
145. DV 1
146. Sociedad o firma designada NEXIA MONTES & ASOCIADOS S.A.S

147. Fecha de nombramiento 2 0 2 2 1 0 0 5

148. Tipo de documento 1 3
149. Número de identificación 1 0 5 8 8 4 4 1 5 4
150. DV 1
151. Número de tarjeta profesional 2 2 9 9 0 2 T

MEJIA
HOYOS
GENNY
LEANDRA

152. Primer apellido
153. Segundo apellido
154. Primer nombre
155. Otros nombres

156. Número de identificación Tributaria (NIT) 2 0 1 9 1 2 0 1
157. DV 1
158. Sociedad o firma designada

159. Fecha de nombramiento

Espacio reservado para la DIAN

4. Número de formulario

141227145239



(415)7707212489984(8020) 0000141227145239

5. Número de Identificación Tributaria (NIT)

8 0 0 2 3 7 4 1 2 | 1

6. DV

1

12. Dirección seccional
Impuestos de Bogotá

14. Buzón electrónico

3 2

Establecimientos, agencias, sucursales, oficinas, sedes o negocios entre otros

| | |
|--|--|
| 160. Tipo de establecimiento Establecimiento de comerci 0 2 | 161. Actividad económica Comercio al por menor de artículos de ferretería, pinturas y productos de vi 4 7 5 2 |
| 162. Nombre del establecimiento FERRICENTROS | |
| 163. Departamento Bogotá D.C. 1 1 | 164. Ciudad/Municipio Bogotá, D.C. 0 0 1 |
| 165. Dirección AV CARACAS 74 25 | |
| 166. Número de matrícula mercantil 0 0 7 7 7 3 9 3 | 167. Fecha de la matrícula mercantil 1 9 9 7, 0 4 0 2 |
| 168. Teléfono 6 0 1 6 5 1 1 2 1 2 | 169. Fecha de cierre |
| 160. Tipo de establecimiento Establecimiento de comerci 0 2 | 161. Actividad económica Comercio al por menor de artículos de ferretería, pinturas y productos de vi 4 7 5 2 |
| 162. Nombre del establecimiento FERRETERIA VERGARA | |
| 163. Departamento Bogotá D.C. 1 1 | 164. Ciudad/Municipio Bogotá, D.C. 0 0 1 |
| 165. Dirección AV JIMENEZ 950 | |
| 166. Número de matrícula mercantil 9 8 4 1 7 8 | 167. Fecha de la matrícula mercantil 2 0 0 0, 0 1 0 5 |
| 168. Teléfono 6 0 1 2 8 6 2 1 0 0 | 169. Fecha de cierre 2 0 2 0, 0 3 0 4 |
| 160. Tipo de establecimiento Establecimiento de comerci 0 2 | 161. Actividad económica Comercio al por menor de artículos de ferretería, pinturas y productos de vi 4 7 5 2 |
| 162. Nombre del establecimiento: FERRICENTRO BARRANQUILLA | |
| 163. Departamento Atlántico 0 8 | 164. Ciudad/Municipio Barranquilla 0 0 1 |
| 165. Dirección CL 44 46 165 | |
| 166. Número de matrícula mercantil 6 0 1 6 9 2 | 167. Fecha de la matrícula mercantil 2 0 1 4, 0 7 1 8 |
| 168. Teléfono 6 0 5 3 1 1 6 1 0 0 | 169. Fecha de cierre 2 0 2 3, 0 4 0 1 |

Espacio reservado para la DIAN

4. Número de formulario

Página 6 de 6 Hoja 6



(415)7707212489984(8020) 000014122714523 9

5. Número de Identificación Tributaria (NIT) 8 0 0 2 3 7 4 1 2 | 1

6. DV 12. Dirección seccional Impuestos de Bogotá

14. Buzón electrónico 8 2

Establecimientos, agencias, sucursales, oficinas, sedes o negocios entre otros

160. Tipo de establecimiento 0 2

161. Actividad económica Comercio al por menor de artículos de ferretería, pinturas y productos de vi 4 7 5 2

162. Nombre del establecimiento CEDI CALLE 72

163. Departamento Bogotá D.C. 1 1

164. Ciudad/Municipio Bogotá, D.C. 0 0 1

165. Dirección CL 72 20 B 59

166. Número de matrícula mercantil 0 3 3 3 2 1 9 3

167. Fecha de la matrícula mercantil 2 0 2 1 0 2 0 3

168. Teléfono 6 0 1 6 5 1 1 2 1 2

160. Tipo de establecimiento Agencia 0 1

161. Actividad económica Comercio al por menor de artículos de ferretería, pinturas y productos de vi 4 7 5 2

162. Nombre del establecimiento FERRICENTROS BUCARAMANGA

163. Departamento Santander 6 8

164. Ciudad/Municipio Bucaramanga 0 0 1

165. Dirección CR 14 22 57

166. Número de matrícula mercantil 3 6 8 5 4 0

167. Fecha de la matrícula mercantil 2 0 1 7 0 2 2 8

168. Teléfono 2 0 1 9 0 2 0 5

160. Tipo de establecimiento 161. Actividad económica

162. Nombre del establecimiento

163. Departamento 164. Ciudad/Municipio

165. Dirección

166. Número de matrícula mercantil 167. Fecha de la matrícula mercantil

168. Teléfono 169. Fecha de cierre

DATOS GENERALES DEL APORTANTE

| | | | | | | | |
|----------------|----------------------|-----------------------------|--------------------|------------------|---------------------|----------|-----------------------|
| Identificación | Razon Social | Clase Aportante | Sucursal Principal | Direccion | Ciudad-Departamento | Teléfono | Exonerado SENA e ICBF |
| NIT 800237412 | 1 FERRICENTROS S.A.S | B - MENOS DE 200 COTIZANTES | FERRICENTROS SAS | AV CARACAS 74 25 | BOGOTÁ-BOGOTÁ D.E. | 6511212 | SI |

DATOS GENERALES DE LA LIQUIDACION

| Periodo | Salud | Clave | Tipo | | Fecha | | Pago | | Valor |
|---------|---------|----------|------------|----------|------------|------------|-------------|-----------|---------------|
| | | | Planilla | Planilla | Limite | Pago | Banco | Dias Mora | |
| 2026-01 | 2026-02 | 33592927 | 9488816817 | E | 2026/02/04 | 2026/02/03 | BANCOLOMBIA | 0 | \$127,219,900 |

LIQUIDACION DETALLADA DE APORTES

| No. | Identificación | Nombres | Codigo | Dias | PENSION | | | SALUD | | | CCF | | | RIESGOS | | | PARAFISCALES | | | | | | |
|---|----------------|------------|-------------------|--------|---------------|--------------|--------------|---------------|--------------|---------------|--------------|---------------|--------------|---------------|--------------|---------------|--------------|---------------|--------------|---------------|--------------|---------------|--------------|
| | | | | | IBC | Aporte | Code | IBC | Aporte | Code | IBC | Aporte | Code | IBC | Aporte | Code | IBC | Aporte | Code | IBC | Aporte | Code | |
| Sucesos: FERRICENTROS SAS (88 Afiliados) | | | | | \$449,834,196 | \$74,931,400 | \$26,801,700 | \$453,612,102 | \$18,074,600 | \$449,834,196 | \$2,154,200 | \$449,834,196 | \$2,154,200 | \$449,834,196 | \$2,154,200 | \$449,834,196 | \$2,154,200 | \$449,834,196 | \$2,154,200 | \$449,834,196 | \$2,154,200 | | |
| Centro de Trabajo: CENTRO TRABAJO 17001 (88 Afiliados) | | | | | \$449,834,196 | \$74,931,400 | \$26,801,700 | \$453,612,102 | \$18,074,600 | \$449,834,196 | \$2,154,200 | \$449,834,196 | \$2,154,200 | \$449,834,196 | \$2,154,200 | \$449,834,196 | \$2,154,200 | \$449,834,196 | \$2,154,200 | \$449,834,196 | \$2,154,200 | | |
| Ciudad: BARRANQUILLA Depto: ATLANTICO (1 Afiliados) | | | | | \$5,433,949 | \$869,500 | \$217,400 | \$5,433,949 | \$217,400 | \$5,433,949 | \$217,400 | \$5,433,949 | \$217,400 | \$5,433,949 | \$217,400 | \$5,433,949 | \$217,400 | \$5,433,949 | \$217,400 | \$5,433,949 | \$217,400 | | |
| 1 | CC | 1140819763 | LOPEZ YORRANIS | 231001 | 30 | EP5002 | 30 | EP5002 | 30 | EP5002 | 30 | EP5002 | 30 | EP5002 | 30 | EP5002 | 30 | EP5002 | 30 | EP5002 | 30 | | |
| Ciudad: BOGOTÁ Depto: BOGOTÁ D.E. (85 Afiliados) | | | | | \$436,408,838 | \$73,783,200 | \$26,264,500 | \$436,408,838 | \$26,264,500 | \$436,408,838 | \$26,264,500 | \$436,408,838 | \$26,264,500 | \$436,408,838 | \$26,264,500 | \$436,408,838 | \$26,264,500 | \$436,408,838 | \$26,264,500 | \$436,408,838 | \$26,264,500 | \$436,408,838 | \$26,264,500 |
| 2 | CC | 79860871 | AGUIRRE FREDY | 25-14 | 25 | EP5005 | 25 | EP5005 | 25 | EP5005 | 25 | EP5005 | 25 | EP5005 | 25 | EP5005 | 25 | EP5005 | 25 | EP5005 | 25 | | |
| 3 | CC | 79860871 | AGUIRRE FREDY | 25-14 | 5 | EP5005 | 5 | EP5005 | 5 | EP5005 | 5 | EP5005 | 5 | EP5005 | 5 | EP5005 | 5 | EP5005 | 5 | EP5005 | 5 | | |
| 4 | CC | 79092592 | AGUIRRE JUAN | 230301 | 14 | EP5002 | 14 | EP5002 | 14 | EP5002 | 14 | EP5002 | 14 | EP5002 | 14 | EP5002 | 14 | EP5002 | 14 | EP5002 | 14 | | |
| 5 | CC | 79092592 | AGUIRRE JUAN | 230301 | 14 | EP5002 | 14 | EP5002 | 14 | EP5002 | 14 | EP5002 | 14 | EP5002 | 14 | EP5002 | 14 | EP5002 | 14 | EP5002 | 14 | | |
| 6 | CC | 79092592 | AGUIRRE JUAN | 230301 | 2 | EP5002 | 2 | EP5002 | 2 | EP5002 | 2 | EP5002 | 2 | EP5002 | 2 | EP5002 | 2 | EP5002 | 2 | EP5002 | 2 | | |
| 7 | CC | 80878943 | ANGULO HERNANDO | 231001 | 13 | EP5002 | 13 | EP5002 | 13 | EP5002 | 13 | EP5002 | 13 | EP5002 | 13 | EP5002 | 13 | EP5002 | 13 | EP5002 | 13 | | |
| 8 | CC | 80878943 | ANGULO HERNANDO | 231001 | 17 | EP5002 | 17 | EP5002 | 17 | EP5002 | 17 | EP5002 | 17 | EP5002 | 17 | EP5002 | 17 | EP5002 | 17 | EP5002 | 17 | | |
| 9 | CC | 52446289 | ARENAS NANCY | 230301 | 29 | EP5017 | 29 | EP5017 | 29 | EP5017 | 29 | EP5017 | 29 | EP5017 | 29 | EP5017 | 29 | EP5017 | 29 | EP5017 | 29 | | |
| 10 | CC | 52446289 | ARENAS NANCY | 230301 | 1 | EP5017 | 1 | EP5017 | 1 | EP5017 | 1 | EP5017 | 1 | EP5017 | 1 | EP5017 | 1 | EP5017 | 1 | EP5017 | 1 | | |
| 11 | CC | 79405756 | ARIAS WILMER | 25-14 | 15 | EP5008 | 15 | EP5008 | 15 | EP5008 | 15 | EP5008 | 15 | EP5008 | 15 | EP5008 | 15 | EP5008 | 15 | EP5008 | 15 | | |
| 12 | CC | 79405756 | ARIAS WILMER | 25-14 | 13 | EP5008 | 13 | EP5008 | 13 | EP5008 | 13 | EP5008 | 13 | EP5008 | 13 | EP5008 | 13 | EP5008 | 13 | EP5008 | 13 | | |
| 13 | CC | 79405756 | ARIAS WILMER | 25-14 | 2 | EP5008 | 2 | EP5008 | 2 | EP5008 | 2 | EP5008 | 2 | EP5008 | 2 | EP5008 | 2 | EP5008 | 2 | EP5008 | 2 | | |
| 14 | CC | 1033768188 | ARIZA YESSICA | 231001 | 30 | EP5005 | 30 | EP5005 | 30 | EP5005 | 30 | EP5005 | 30 | EP5005 | 30 | EP5005 | 30 | EP5005 | 30 | EP5005 | 30 | | |
| 15 | CC | 1033768188 | ARIZA YESSICA | 231001 | 30 | EP5017 | 30 | EP5017 | 30 | EP5017 | 30 | EP5017 | 30 | EP5017 | 30 | EP5017 | 30 | EP5017 | 30 | EP5017 | 30 | | |
| 16 | CC | 1015413398 | BARACALDO JULIAN | 230901 | 15 | EP5005 | 15 | EP5005 | 15 | EP5005 | 15 | EP5005 | 15 | EP5005 | 15 | EP5005 | 15 | EP5005 | 15 | EP5005 | 15 | | |
| 17 | CC | 1015413398 | BARACALDO JULIAN | 230901 | 13 | EP5005 | 13 | EP5005 | 13 | EP5005 | 13 | EP5005 | 13 | EP5005 | 13 | EP5005 | 13 | EP5005 | 13 | EP5005 | 13 | | |
| 18 | CC | 1015413398 | BARACALDO JULIAN | 230901 | 2 | EP5005 | 2 | EP5005 | 2 | EP5005 | 2 | EP5005 | 2 | EP5005 | 2 | EP5005 | 2 | EP5005 | 2 | EP5005 | 2 | | |
| 19 | CC | 1023976273 | BARON JUAN | 230301 | 30 | EP5002 | 30 | EP5002 | 30 | EP5002 | 30 | EP5002 | 30 | EP5002 | 30 | EP5002 | 30 | EP5002 | 30 | EP5002 | 30 | | |
| 20 | CC | 1005418801 | BARRIOS JOSE | 230301 | 27 | EP5010 | 27 | EP5010 | 27 | EP5010 | 27 | EP5010 | 27 | EP5010 | 27 | EP5010 | 27 | EP5010 | 27 | EP5010 | 27 | | |
| 21 | CC | 1005418801 | BARRIOS JOSE | 230301 | 1 | EP5010 | 1 | EP5010 | 1 | EP5010 | 1 | EP5010 | 1 | EP5010 | 1 | EP5010 | 1 | EP5010 | 1 | EP5010 | 1 | | |
| 22 | CC | 1005418801 | BARRIOS JOSE | 230301 | 2 | EP5010 | 2 | EP5010 | 2 | EP5010 | 2 | EP5010 | 2 | EP5010 | 2 | EP5010 | 2 | EP5010 | 2 | EP5010 | 2 | | |
| 23 | CC | 1010084655 | BAUTISTA DIANA | 230201 | 30 | EP5017 | 30 | EP5017 | 30 | EP5017 | 30 | EP5017 | 30 | EP5017 | 30 | EP5017 | 30 | EP5017 | 30 | EP5017 | 30 | | |
| 24 | CC | 79912251 | BERMUDEZ JHON | 25-14 | 17 | EP5005 | 17 | EP5005 | 17 | EP5005 | 17 | EP5005 | 17 | EP5005 | 17 | EP5005 | 17 | EP5005 | 17 | EP5005 | 17 | | |
| 25 | CC | 79912251 | BERMUDEZ JHON | 25-14 | 13 | EP5005 | 13 | EP5005 | 13 | EP5005 | 13 | EP5005 | 13 | EP5005 | 13 | EP5005 | 13 | EP5005 | 13 | EP5005 | 13 | | |
| 26 | CC | 93127277 | BRINEZ JESUS | 25-14 | 25 | EP5008 | 25 | EP5008 | 25 | EP5008 | 25 | EP5008 | 25 | EP5008 | 25 | EP5008 | 25 | EP5008 | 25 | EP5008 | 25 | | |
| 27 | CC | 93127277 | BRINEZ JESUS | 25-14 | 5 | EP5008 | 5 | EP5008 | 5 | EP5008 | 5 | EP5008 | 5 | EP5008 | 5 | EP5008 | 5 | EP5008 | 5 | EP5008 | 5 | | |
| 28 | CC | 1024469731 | BUTRAGO ERESBEYDI | 230201 | 13 | EP5037 | 13 | EP5037 | 13 | EP5037 | 13 | EP5037 | 13 | EP5037 | 13 | EP5037 | 13 | EP5037 | 13 | EP5037 | 13 | | |
| 29 | CC | 1024469731 | BUTRAGO ERESBEYDI | 230201 | 17 | EP5037 | 17 | EP5037 | 17 | EP5037 | 17 | EP5037 | 17 | EP5037 | 17 | EP5037 | 17 | EP5037 | 17 | EP5037 | 17 | | |
| 30 | CC | 79634338 | CABALLERO LEONEL | 231001 | 30 | EP5008 | 30 | EP5008 | 30 | EP5008 | 30 | EP5008 | 30 | EP5008 | 30 | EP5008 | 30 | EP5008 | 30 | EP5008 | 30 | | |
| 31 | CC | 1026271685 | CADEVA LUIS | 230301 | 21 | EP5002 | 21 | EP5002 | 21 | EP5002 | 21 | EP5002 | 21 | EP5002 | 21 | EP5002 | 21 | EP5002 | 21 | EP5002 | 21 | | |
| 32 | CC | 1026271685 | CADEVA LUIS | 230301 | 9 | EP5002 | 9 | EP5002 | 9 | EP5002 | 9 | EP5002 | 9 | EP5002 | 9 | EP5002 | 9 | EP5002 | 9 | EP5002 | 9 | | |
| 33 | CC | 102352443 | CALDERON YEFERSON | 230301 | 22 | EP5005 | 22 | EP5005 | 22 | EP5005 | 22 | EP5005 | 22 | EP5005 | 22 | EP5005 | 22 | EP5005 | 22 | EP5005 | 22 | | |
| 34 | CC | 102352443 | CALDERON YEFERSON | 230301 | 8 | EP5005 | 8 | EP5005 | 8 | EP5005 | 8 | EP5005 | 8 | EP5005 | 8 | EP5005 | 8 | EP5005 | 8 | EP5005 | 8 | | |
| 35 | CC | 98549414 | CARDENAS HECTOR | 25-14 | 20 | EP5008 | 20 | EP5008 | 20 | EP5008 | 20 | EP5008 | 20 | EP5008 | 20 | EP5008 | 20 | EP5008 | 20 | EP5008 | 20 | | |

| EMPLEADO | | | | PENSION | | | | SALUD | | | | CCF | | | | RIESGOS | | | | PARAFISCALES | | | |
|----------|----------------|--------------------|--------|---------|--------------|-------------|--------|-------|--------------|-------------|--------|------|--------------|-------------|--------|---------|--------------|-------------|-------|--------------|--------------|-------------|--|
| No. | Identificación | Nombres | Codigo | Dias | IBC | Aporte | Codigo | Dias | IBC | Aporte | Codigo | Dias | IBC | Aporte | Codigo | Dias | IBC | Aporte | Dias | IBC | Aporte | | |
| 36 | CC 98549414 | CABRERA HECTOR | 25-14 | 10 | \$740,334 | \$18,500 | EP5008 | 10 | \$740,334 | \$29,700 | CCF24 | 10 | \$740,334 | \$29,700 | CCF24 | 10 | \$740,334 | \$29,700 | 14-25 | 10 | \$740,334 | \$29,700 | |
| 37 | CC 79932370 | CARDOSO EMANUEL | 230301 | 30 | \$2,196,085 | \$351,400 | EP5004 | 30 | \$2,196,085 | \$87,900 | CCF24 | 30 | \$2,196,085 | \$87,900 | CCF24 | 30 | \$2,196,085 | \$87,900 | 14-25 | 30 | \$2,196,085 | \$87,900 | |
| 38 | CC 1018467495 | CASTILLO JOSE | 231001 | 30 | \$2,418,405 | \$387,000 | EP5017 | 30 | \$2,418,405 | \$96,800 | CCF24 | 30 | \$2,418,405 | \$96,800 | CCF24 | 30 | \$2,418,405 | \$96,800 | 14-25 | 30 | \$2,418,405 | \$96,800 | |
| 39 | CC 1041936361 | CASTRO ELVA | 230201 | 30 | \$4,177,312 | \$756,400 | EP5037 | 30 | \$4,177,312 | \$189,100 | CCF24 | 30 | \$4,177,312 | \$189,100 | CCF24 | 30 | \$4,177,312 | \$189,100 | 14-25 | 30 | \$4,177,312 | \$189,100 | |
| 40 | CC 80093516 | CERDENTES IVAN | 230301 | 8 | \$7,479,618 | \$1,271,600 | EP5008 | 8 | \$7,479,618 | \$399,200 | CCF24 | 8 | \$7,479,618 | \$399,200 | CCF24 | 8 | \$7,479,618 | \$399,200 | 14-25 | 8 | \$7,479,618 | \$399,200 | |
| 41 | CC 80093516 | CERDENTES IVAN | 230301 | 22 | \$1,376,542 | \$234,100 | EP5008 | 22 | \$1,376,542 | \$55,100 | CCF24 | 22 | \$2,650,647 | \$98,100 | CCF24 | 22 | \$1,376,542 | \$98,100 | 14-25 | 22 | \$1,376,542 | \$98,100 | |
| 42 | CC 51999644 | CORREIA MARY | 25-14 | 18 | \$2,065,200 | \$330,500 | EP5005 | 18 | \$2,065,200 | \$82,700 | CCF24 | 18 | \$2,065,200 | \$82,700 | CCF24 | 18 | \$2,065,200 | \$82,700 | 14-25 | 18 | \$2,065,200 | \$82,700 | |
| 43 | CC 51999644 | CORREIA MARY | 25-14 | 12 | \$923,200 | \$147,800 | EP5005 | 12 | \$923,200 | \$37,000 | CCF24 | 12 | \$1,044,161 | \$42,200 | CCF24 | 12 | \$1,044,161 | \$42,200 | 14-25 | 12 | \$923,200 | \$147,800 | |
| 44 | CC 39819608 | FERNANDEZ ANGELICA | 230301 | 30 | \$6,734,686 | \$1,077,600 | EP5002 | 30 | \$6,734,686 | \$269,400 | CCF24 | 30 | \$6,734,686 | \$269,400 | CCF24 | 30 | \$6,734,686 | \$269,400 | 14-25 | 30 | \$6,734,686 | \$269,400 | |
| 45 | PF 1370987 | FERRER JESUS | 230301 | 30 | \$2,429,524 | \$388,800 | EP5002 | 30 | \$2,429,524 | \$97,200 | CCF24 | 30 | \$2,429,524 | \$97,200 | CCF24 | 30 | \$2,429,524 | \$97,200 | 14-25 | 30 | \$2,429,524 | \$97,200 | |
| 46 | CC 103689729 | FIERO JAMIE | 230301 | 30 | \$2,427,683 | \$388,500 | EP5017 | 30 | \$2,427,683 | \$97,200 | CCF24 | 30 | \$2,427,683 | \$97,200 | CCF24 | 30 | \$2,427,683 | \$97,200 | 14-25 | 30 | \$2,427,683 | \$97,200 | |
| 47 | CC 529131725 | GALIANO ANA | 25-14 | 30 | \$3,607,405 | \$577,200 | EP5005 | 30 | \$3,607,405 | \$144,300 | CCF24 | 30 | \$3,607,405 | \$144,300 | CCF24 | 30 | \$3,607,405 | \$144,300 | 14-25 | 30 | \$3,607,405 | \$144,300 | |
| 48 | CC 80749969 | GARCIA SERGIO | 230301 | 24 | \$1,433,600 | \$229,400 | EP5002 | 24 | \$1,433,600 | \$57,400 | CCF24 | 24 | \$1,433,600 | \$57,400 | CCF24 | 24 | \$1,433,600 | \$57,400 | 14-25 | 24 | \$1,433,600 | \$57,400 | |
| 49 | CC 80749969 | GARCIA SERGIO | 230301 | 5 | \$361,379 | \$57,900 | EP5002 | 5 | \$361,379 | \$14,800 | CCF24 | 5 | \$368,630 | \$14,800 | CCF24 | 5 | \$368,630 | \$14,800 | 14-25 | 5 | \$361,379 | \$57,900 | |
| 50 | CC 80749969 | GARCIA SERGIO | 230301 | 1 | \$73,272 | \$11,800 | EP5002 | 1 | \$73,272 | \$3,000 | CCF24 | 1 | \$73,272 | \$3,000 | CCF24 | 1 | \$73,272 | \$3,000 | 14-25 | 1 | \$73,272 | \$3,000 | |
| 51 | CC 79689823 | GIL JOSE | 25-14 | 30 | \$16,000,000 | \$2,720,000 | EP5005 | 30 | \$16,000,000 | \$2,000,000 | CCF24 | 30 | \$16,000,000 | \$2,000,000 | CCF24 | 30 | \$16,000,000 | \$2,000,000 | 14-25 | 30 | \$16,000,000 | \$2,000,000 | |
| 52 | CC 79878699 | GIL SERGIO | 25-14 | 21 | \$3,693,877 | \$591,100 | EP5008 | 21 | \$3,693,877 | \$147,800 | CCF24 | 21 | \$3,693,877 | \$147,800 | CCF24 | 21 | \$3,693,877 | \$147,800 | 14-25 | 21 | \$3,693,877 | \$147,800 | |
| 53 | CC 79878699 | GIL SERGIO | 25-14 | 9 | \$1,549,024 | \$247,900 | EP5008 | 9 | \$1,549,024 | \$62,600 | CCF24 | 9 | \$1,549,024 | \$62,600 | CCF24 | 9 | \$1,549,024 | \$62,600 | 14-25 | 9 | \$1,549,024 | \$62,600 | |
| 54 | CC 101846438 | GONZALEZ JOHAN | 25-14 | 30 | \$2,475,405 | \$396,100 | EP5005 | 30 | \$2,475,405 | \$99,100 | CCF24 | 30 | \$2,475,405 | \$99,100 | CCF24 | 30 | \$2,475,405 | \$99,100 | 14-25 | 30 | \$2,475,405 | \$99,100 | |
| 55 | CC 100108614 | GRANDOS OSCAR | 230301 | 30 | \$3,073,875 | \$811,900 | EP5005 | 30 | \$3,073,875 | \$303,000 | CCF24 | 30 | \$3,073,875 | \$303,000 | CCF24 | 30 | \$3,073,875 | \$303,000 | 14-25 | 30 | \$3,073,875 | \$303,000 | |
| 56 | CC 110470435 | GUTIERREZ HERLEY | 230301 | 22 | \$1,315,364 | \$242,500 | EP5005 | 22 | \$1,315,364 | \$60,700 | CCF24 | 22 | \$1,315,364 | \$60,700 | CCF24 | 22 | \$1,315,364 | \$60,700 | 14-25 | 22 | \$1,315,364 | \$60,700 | |
| 57 | CC 110470435 | GUTIERREZ HERLEY | 230301 | 8 | \$466,908 | \$74,800 | EP5005 | 8 | \$466,908 | \$18,700 | CCF24 | 8 | \$551,041 | \$22,100 | CCF24 | 8 | \$551,041 | \$22,100 | 14-25 | 8 | \$466,908 | \$74,800 | |
| 58 | CC 79373303 | HERNANDEZ JAIRO | 25-14 | 17 | \$4,197,366 | \$671,600 | EP5005 | 17 | \$4,197,366 | \$167,900 | CCF24 | 17 | \$4,197,366 | \$167,900 | CCF24 | 17 | \$4,197,366 | \$167,900 | 14-25 | 17 | \$4,197,366 | \$167,900 | |
| 59 | CC 79373303 | HERNANDEZ JAIRO | 25-14 | 13 | \$1,733,543 | \$277,400 | EP5005 | 13 | \$1,733,543 | \$69,400 | CCF24 | 13 | \$2,447,909 | \$98,000 | CCF24 | 13 | \$1,733,543 | \$69,400 | 14-25 | 13 | \$1,733,543 | \$69,400 | |
| 60 | CC 79451768 | HERNANDEZ MAURICIO | 230301 | 30 | \$2,887,735 | \$462,100 | EP5005 | 30 | \$2,887,735 | \$155,600 | CCF24 | 30 | \$2,887,735 | \$155,600 | CCF24 | 30 | \$2,887,735 | \$155,600 | 14-25 | 30 | \$2,887,735 | \$155,600 | |
| 61 | CC 79449795 | JARAMILLO CARLOS | 25-14 | 28 | \$10,970,603 | \$1,865,100 | EP5005 | 28 | \$10,970,603 | \$438,900 | CCF24 | 28 | \$10,970,603 | \$438,900 | CCF24 | 28 | \$10,970,603 | \$438,900 | 14-25 | 28 | \$10,970,603 | \$438,900 | |
| 62 | CC 79449795 | JARAMILLO CARLOS | 25-14 | 2 | \$702,979 | \$119,700 | EP5005 | 2 | \$702,979 | \$28,200 | CCF24 | 2 | \$715,846 | \$28,200 | CCF24 | 2 | \$715,846 | \$28,200 | 14-25 | 2 | \$702,979 | \$119,700 | |
| 63 | CC 1001349078 | JARAMILLO MARYELI | 230301 | 30 | \$1,080,405 | \$132,900 | EP5005 | 30 | \$1,080,405 | \$83,300 | CCF24 | 30 | \$2,080,405 | \$83,300 | CCF24 | 30 | \$2,080,405 | \$83,300 | 14-25 | 30 | \$1,080,405 | \$132,900 | |
| 64 | CC 1005192685 | JEREZ SAHID | 230301 | 11 | \$1,736,724 | \$277,900 | EP5005 | 11 | \$1,736,724 | \$69,500 | CCF24 | 11 | \$1,736,724 | \$69,500 | CCF24 | 11 | \$1,736,724 | \$69,500 | 14-25 | 11 | \$1,736,724 | \$69,500 | |
| 65 | CC 1005192685 | JEREZ SAHID | 230301 | 19 | \$1,301,702 | \$208,300 | EP5005 | 19 | \$1,301,702 | \$52,100 | CCF24 | 19 | \$1,338,574 | \$52,600 | CCF24 | 19 | \$1,338,574 | \$52,600 | 14-25 | 19 | \$1,301,702 | \$208,300 | |
| 66 | CC 52982366 | LEON CHERY | 230301 | 30 | \$8,541,473 | \$1,452,300 | EP5006 | 30 | \$8,541,473 | \$341,700 | CCF24 | 30 | \$8,541,473 | \$341,700 | CCF24 | 30 | \$8,541,473 | \$341,700 | 14-25 | 30 | \$8,541,473 | \$341,700 | |
| 67 | CC 79862821 | LEON MIGUEL | 231001 | 30 | \$2,536,405 | \$405,900 | EP5017 | 30 | \$2,536,405 | \$101,500 | CCF24 | 30 | \$2,536,405 | \$101,500 | CCF24 | 30 | \$2,536,405 | \$101,500 | 14-25 | 30 | \$2,536,405 | \$101,500 | |
| 68 | CC 1012448613 | LEON SERGIO | 230301 | 30 | \$2,710,321 | \$433,700 | EP5017 | 30 | \$2,710,321 | \$108,500 | CCF24 | 30 | \$2,710,321 | \$108,500 | CCF24 | 30 | \$2,710,321 | \$108,500 | 14-25 | 30 | \$2,710,321 | \$108,500 | |
| 69 | CC 52284605 | LOPEZ DIANA | 25-14 | 24 | \$2,153,124 | \$344,500 | EP5017 | 24 | \$2,153,124 | \$86,200 | CCF24 | 24 | \$2,153,124 | \$86,200 | CCF24 | 24 | \$2,153,124 | \$86,200 | 14-25 | 24 | \$2,153,124 | \$86,200 | |
| 70 | CC 52284605 | LOPEZ DIANA | 25-14 | 6 | \$506,955 | \$81,200 | EP5017 | 6 | \$506,955 | \$20,300 | CCF24 | 6 | \$538,281 | \$21,600 | CCF24 | 6 | \$538,281 | \$21,600 | 14-25 | 6 | \$506,955 | \$81,200 | |
| 71 | CC 80272115 | LOPEZ EMMAN | 230301 | 30 | \$2,236,405 | \$357,900 | EP5017 | 30 | \$2,236,405 | \$89,500 | CCF24 | 30 | \$2,236,405 | \$89,500 | CCF24 | 30 | \$2,236,405 | \$89,500 | 14-25 | 30 | \$2,236,405 | \$89,500 | |
| 72 | CC 1000383160 | LOZANO JULIAN | 230301 | 30 | \$2,536,405 | \$405,900 | EP5006 | 30 | \$2,536,405 | \$101,500 | CCF24 | 30 | \$2,536,405 | \$101,500 | CCF24 | 30 | \$2,536,405 | \$101,500 | 14-25 | 30 | \$2,536,405 | \$101,500 | |
| 73 | CC 1023971173 | MARCUS JOHN | 230301 | 30 | \$2,863,349 | \$458,200 | EP5005 | 30 | \$2,863,349 | \$114,600 | CCF24 | 30 | \$2,863,349 | \$114,600 | CCF24 | 30 | \$2,863,349 | \$114,600 | 14-25 | 30 | \$2,863,349 | \$114,600 | |
| 74 | CC 1021963571 | MARTINEZ CRISTIAN | 230301 | 21 | \$576,700 | \$576,700 | EP5005 | 21 | \$576,700 | \$144,200 | CCF24 | 21 | \$1,604,000 | \$144,200 | CCF24 | 21 | \$1,604,000 | \$144,200 | 14-25 | 21 | \$576,700 | \$576,700 | |
| 75 | CC 1118981163 | MARTINEZ PAULIA | 230301 | 9 | \$2,402,562 | \$408,700 | EP5005 | 9 | \$2,402,562 | \$96,200 | CCF24 | 9 | \$1,975,324 | \$79,100 | CCF24 | 9 | \$2,402,562 | \$79,100 | 14-25 | 9 | \$2,402,562 | \$79,100 | |
| 76 | CC 1118981163 | MARTINEZ PAULIA | 230301 | 9 | \$2,402,562 | \$408,700 | EP5005 | 9 | \$2,402,562 | \$96,200 | CCF24 | 9 | \$1,975,324 | \$79,100 | CCF24 | 9 | \$2,402,562 | \$79,100 | 14-25 | 9 | \$2,402,562 | \$79,100 | |
| 77 | CC 1010175984 | MEJIA DIEGO | 230301 | 30 | \$2,007,851 | \$321,300 | EP5005 | 30 | \$2,007,851 | \$80,400 | CCF24 | 30 | \$2,007,851 | \$80,400 | CCF24 | 30 | \$2,007,851 | \$80,400 | 14-25 | 30 | \$2,007,851 | \$80,400 | |
| 78 | CC 102918312 | MELIOLI | 230301 | 30 | \$2,437,913 | \$390,100 | EP5037 | 30 | \$2,437,913 | \$97,600 | CCF24 | 30 | \$2,437,913 | \$97,600 | CCF24 | 30 | \$2,437,913 | \$97,600 | 14-25 | 30 | \$2,437,913 | \$97,600 | |
| 79 | CC 79813303 | MORNOY LUIS | 25-14 | 30 | \$2,224,950 | \$356,000 | EP5006 | 30 | \$2,224,950 | \$89,000 | CCF24 | 30 | \$2,224,950 | \$89,000 | CCF24 | 30 | \$2,224,950 | \$89,000 | 14-25 | 30 | \$2,224,950 | \$89,000 | |
| 80 | CC 1019124841 | MORENO CRISTHIAN | 230301 | 30 | \$4,687,704 | \$750,100 | EP5006 | 30 | | | | | | | | | | | | | | | |

| No. | Identificación | Nombres | PENSION | | | | SALUD | | | | CCF | | | | RIESGOS | | | | PARAFISCALES | | | | |
|-----|----------------|-------------------|---------|------|--------------|-------------|--------------|--------|-----|--------------|-----------|-----------|-------|--------|--------------|-----------|-----------|--------|--------------|--------------|----------|----------|----|
| | | | Codigo | Dias | IBC | Aporte | Codigo | Dias | IBC | Aporte | Codigo | Dias | IBC | Aporte | Codigo | Dias | IBC | Aporte | Dias | IBC | Aporte | | |
| 85 | CC 123525510 | ORELLANO ISABEL | 230201 | 24 | \$2,385,087 | \$381,700 | \$2,385,087 | EP5008 | 24 | \$2,385,087 | \$95,500 | \$95,500 | CCF24 | 24 | \$2,385,087 | \$95,500 | \$95,500 | 14-25 | 24 | \$1,385,087 | \$12,500 | \$12,500 | 50 |
| 86 | CC 123525510 | ORELLANO ISABEL | 230201 | 6 | \$549,354 | \$88,000 | \$549,354 | EP5008 | 6 | \$549,354 | \$22,000 | \$22,000 | CCF24 | 6 | \$549,354 | \$22,000 | \$22,000 | 14-25 | 6 | \$549,354 | \$0 | \$0 | 50 |
| 87 | CC 1023920766 | OTERO YESSENIA | 230301 | 30 | \$3,898,405 | \$623,800 | \$3,898,405 | EP5008 | 30 | \$3,898,405 | \$156,000 | \$156,000 | CCF24 | 30 | \$3,898,405 | \$156,000 | \$156,000 | 14-25 | 30 | \$3,898,405 | \$20,400 | \$20,400 | 50 |
| 88 | CC 39678936 | PAEZ YEMMY | 230201 | 25 | \$2,176,732 | \$348,300 | \$2,176,732 | EP5005 | 25 | \$2,176,732 | \$87,100 | \$87,100 | CCF24 | 25 | \$2,176,732 | \$87,100 | \$87,100 | 14-25 | 25 | \$2,176,732 | \$11,400 | \$11,400 | 50 |
| 89 | CC 39678936 | PAEZ YEMMY | 230201 | 5 | \$373,590 | \$59,800 | \$373,590 | EP5005 | 5 | \$373,590 | \$15,000 | \$15,000 | CCF24 | 5 | \$373,590 | \$15,000 | \$15,000 | 14-25 | 5 | \$373,590 | \$0 | \$0 | 50 |
| 90 | CC 1023973023 | PALEOMO JULIAN | 25-14 | 30 | \$16,360,905 | \$2,781,600 | \$16,360,905 | EP5008 | 30 | \$16,360,905 | \$654,300 | \$654,300 | CCF24 | 30 | \$16,360,905 | \$654,300 | \$654,300 | 14-25 | 30 | \$16,360,905 | \$85,500 | \$85,500 | 50 |
| 91 | CC 79673005 | PEREZ JESUS | 230201 | 73 | \$2,403,251 | \$384,600 | \$2,403,251 | EP5017 | 73 | \$2,403,251 | \$96,200 | \$96,200 | CCF24 | 73 | \$2,403,251 | \$96,200 | \$96,200 | 14-25 | 73 | \$2,403,251 | \$12,600 | \$12,600 | 50 |
| 92 | CC 79673005 | PEREZ JESUS | 230201 | 7 | \$672,288 | \$107,600 | \$672,288 | EP5017 | 7 | \$672,288 | \$26,800 | \$26,800 | CCF24 | 7 | \$672,288 | \$26,800 | \$26,800 | 14-25 | 7 | \$672,288 | \$0 | \$0 | 50 |
| 93 | CC 79313663 | PEREZ RODRIGO | 25-14 | 30 | \$2,236,405 | \$357,900 | \$2,236,405 | EP5037 | 30 | \$2,236,405 | \$93,300 | \$93,300 | CCF24 | 30 | \$2,236,405 | \$93,300 | \$93,300 | 14-25 | 30 | \$2,236,405 | \$25,300 | \$25,300 | 50 |
| 94 | CC 52933981 | PHINON SONIA | 230301 | 25 | \$4,832,838 | \$773,300 | \$4,832,838 | EP5017 | 25 | \$4,832,838 | \$193,400 | \$193,400 | CCF24 | 25 | \$4,832,838 | \$193,400 | \$193,400 | 14-25 | 25 | \$4,832,838 | \$25,300 | \$25,300 | 50 |
| 95 | CC 52933981 | PHINON SONIA | 230301 | 5 | \$716,745 | \$114,700 | \$716,745 | EP5017 | 5 | \$716,745 | \$28,700 | \$28,700 | CCF24 | 5 | \$716,745 | \$28,700 | \$28,700 | 14-25 | 5 | \$716,745 | \$0 | \$0 | 50 |
| 96 | CC 1049633424 | PUENTES LUIS | 230301 | 30 | \$5,468,220 | \$875,000 | \$5,468,220 | EP5017 | 30 | \$5,468,220 | \$218,800 | \$218,800 | CCF24 | 30 | \$5,468,220 | \$218,800 | \$218,800 | 14-25 | 30 | \$5,468,220 | \$28,600 | \$28,600 | 50 |
| 97 | CC 80215483 | QUINTERO JIMMY | 230301 | 30 | \$1,608,168 | \$417,400 | \$1,608,168 | EP5005 | 30 | \$1,608,168 | \$104,400 | \$104,400 | CCF24 | 30 | \$1,608,168 | \$104,400 | \$104,400 | 14-25 | 30 | \$1,608,168 | \$13,700 | \$13,700 | 50 |
| 98 | CC 53120357 | RAMIREZ ADRIANA | 25-14 | 24 | \$4,374,576 | \$700,000 | \$4,374,576 | EP5005 | 24 | \$4,374,576 | \$175,000 | \$175,000 | CCF24 | 24 | \$4,374,576 | \$175,000 | \$175,000 | 14-25 | 24 | \$4,374,576 | \$22,900 | \$22,900 | 50 |
| 99 | CC 53120357 | RAMIREZ ADRIANA | 25-14 | 6 | \$937,400 | \$150,000 | \$937,400 | EP5005 | 6 | \$937,400 | \$37,300 | \$37,300 | CCF24 | 6 | \$937,400 | \$37,300 | \$37,300 | 14-25 | 6 | \$937,400 | \$0 | \$0 | 50 |
| 100 | CC 107359903 | RAMIREZ JENIFER | 25-14 | 30 | \$1,800,405 | \$288,100 | \$1,800,405 | EP5037 | 30 | \$1,800,405 | \$72,100 | \$72,100 | CCF24 | 30 | \$1,800,405 | \$72,100 | \$72,100 | 14-25 | 30 | \$1,800,405 | \$9,400 | \$9,400 | 50 |
| 101 | CC 107359903 | RAMIREZ JENIFER | 25-14 | 30 | \$5,842,742 | \$934,900 | \$5,842,742 | EP5037 | 30 | \$5,842,742 | \$233,800 | \$233,800 | CCF24 | 30 | \$5,842,742 | \$233,800 | \$233,800 | 14-25 | 30 | \$5,842,742 | \$30,500 | \$30,500 | 50 |
| 102 | CC 80238916 | REY CAMILO | 25-14 | 14 | \$1,781,637 | \$285,100 | \$1,781,637 | EP5017 | 14 | \$1,781,637 | \$71,300 | \$71,300 | CCF24 | 14 | \$1,781,637 | \$71,300 | \$71,300 | 14-25 | 14 | \$1,781,637 | \$9,400 | \$9,400 | 50 |
| 103 | CC 80238916 | REY CAMILO | 25-14 | 16 | \$1,333,334 | \$213,400 | \$1,333,334 | EP5017 | 16 | \$1,333,334 | \$53,400 | \$53,400 | CCF24 | 16 | \$1,333,334 | \$53,400 | \$53,400 | 14-25 | 16 | \$1,333,334 | \$0 | \$0 | 50 |
| 104 | CC 1023957497 | REYES ALEXIS | 230301 | 30 | \$6,032,831 | \$965,300 | \$6,032,831 | EP5008 | 30 | \$6,032,831 | \$241,400 | \$241,400 | CCF24 | 30 | \$6,032,831 | \$241,400 | \$241,400 | 14-25 | 30 | \$6,032,831 | \$31,500 | \$31,500 | 50 |
| 105 | CC 1000135013 | RODRIGUEZ LAURA | 230301 | 28 | \$1,612,564 | \$418,100 | \$1,612,564 | EP5005 | 28 | \$1,612,564 | \$104,600 | \$104,600 | CCF24 | 28 | \$1,612,564 | \$104,600 | \$104,600 | 14-25 | 28 | \$1,612,564 | \$13,700 | \$13,700 | 50 |
| 106 | CC 1000135013 | RODRIGUEZ LAURA | 230301 | 2 | \$144,365 | \$23,100 | \$144,365 | EP5005 | 2 | \$144,365 | \$5,800 | \$5,800 | CCF24 | 2 | \$144,365 | \$5,800 | \$5,800 | 14-25 | 2 | \$144,365 | \$0 | \$0 | 50 |
| 107 | CC 123388984 | RODRIGUEZ LUIS | 230301 | 30 | \$2,315,158 | \$370,500 | \$2,315,158 | EP5017 | 30 | \$2,315,158 | \$92,700 | \$92,700 | CCF24 | 30 | \$2,315,158 | \$92,700 | \$92,700 | 14-25 | 30 | \$2,315,158 | \$12,100 | \$12,100 | 50 |
| 108 | CC 7120842 | RODRIGUEZ OMAR | 25-14 | 22 | \$2,057,562 | \$329,300 | \$2,057,562 | EP5017 | 22 | \$2,057,562 | \$82,400 | \$82,400 | CCF24 | 22 | \$2,057,562 | \$82,400 | \$82,400 | 14-25 | 22 | \$2,057,562 | \$10,800 | \$10,800 | 50 |
| 109 | CC 7120842 | RODRIGUEZ OMAR | 25-14 | 8 | \$634,087 | \$101,500 | \$634,087 | EP5017 | 8 | \$634,087 | \$25,400 | \$25,400 | CCF24 | 8 | \$634,087 | \$25,400 | \$25,400 | 14-25 | 8 | \$634,087 | \$0 | \$0 | 50 |
| 110 | CC 1023523652 | SANCHEZ MARGARITA | 230301 | 30 | \$2,886,704 | \$461,900 | \$2,886,704 | EP5008 | 30 | \$2,886,704 | \$115,500 | \$115,500 | CCF24 | 30 | \$2,886,704 | \$115,500 | \$115,500 | 14-25 | 30 | \$2,886,704 | \$15,100 | \$15,100 | 50 |
| 111 | CC 1073600442 | SANCHEZ ROCIO | 230301 | 30 | \$1,827,405 | \$292,400 | \$1,827,405 | EP5010 | 30 | \$1,827,405 | \$73,100 | \$73,100 | CCF24 | 30 | \$1,827,405 | \$73,100 | \$73,100 | 14-25 | 30 | \$1,827,405 | \$9,600 | \$9,600 | 50 |
| 112 | CC 3185672 | SIERRA VICTOR | 230301 | 30 | \$6,301,714 | \$1,008,300 | \$6,301,714 | EP5005 | 30 | \$6,301,714 | \$252,100 | \$252,100 | CCF24 | 30 | \$6,301,714 | \$252,100 | \$252,100 | 14-25 | 30 | \$6,301,714 | \$33,900 | \$33,900 | 50 |
| 113 | PT 6377833 | SILVA WILSON | 230301 | 18 | \$1,724,297 | \$275,900 | \$1,724,297 | EP5005 | 18 | \$1,724,297 | \$69,000 | \$69,000 | CCF24 | 18 | \$1,724,297 | \$69,000 | \$69,000 | 14-25 | 18 | \$1,724,297 | \$9,100 | \$9,100 | 50 |
| 114 | PT 6377833 | SILVA WILSON | 230301 | 12 | \$700,362 | \$112,100 | \$700,362 | EP5005 | 12 | \$700,362 | \$28,100 | \$28,100 | CCF24 | 12 | \$700,362 | \$28,100 | \$28,100 | 14-25 | 12 | \$700,362 | \$0 | \$0 | 50 |
| 115 | CC 1023977794 | TORREBAZ ERICK | 230301 | 30 | \$1,800,405 | \$288,100 | \$1,800,405 | EP5010 | 30 | \$1,800,405 | \$72,100 | \$72,100 | CCF24 | 30 | \$1,800,405 | \$72,100 | \$72,100 | 14-25 | 30 | \$1,800,405 | \$9,400 | \$9,400 | 50 |
| 116 | CC 1020725157 | TORRES JULIETH | 25-14 | 30 | \$2,536,405 | \$405,900 | \$2,536,405 | EP5001 | 30 | \$2,536,405 | \$101,500 | \$101,500 | CCF24 | 30 | \$2,536,405 | \$101,500 | \$101,500 | 14-25 | 30 | \$2,536,405 | \$13,300 | \$13,300 | 50 |
| 117 | CC 1010133723 | TRIVERO LAURA | 25-14 | 30 | \$2,896,403 | \$463,300 | \$2,896,403 | EP5005 | 30 | \$2,896,403 | \$115,900 | \$115,900 | CCF24 | 30 | \$2,896,403 | \$115,900 | \$115,900 | 14-25 | 30 | \$2,896,403 | \$13,300 | \$13,300 | 50 |
| 118 | CC 52966028 | UMBARILA MIRYAM | 231001 | 30 | \$2,865,353 | \$458,500 | \$2,865,353 | EP5008 | 30 | \$2,865,353 | \$114,700 | \$114,700 | CCF24 | 30 | \$2,865,353 | \$114,700 | \$114,700 | 14-25 | 30 | \$2,865,353 | \$15,000 | \$15,000 | 50 |
| 119 | CC 1003359254 | UMANGO EDONIS | 230301 | 30 | \$3,537,028 | \$566,000 | \$3,537,028 | EP5008 | 30 | \$3,537,028 | \$141,500 | \$141,500 | CCF24 | 30 | \$3,537,028 | \$141,500 | \$141,500 | 14-25 | 30 | \$3,537,028 | \$18,500 | \$18,500 | 50 |
| 120 | CC 53070413 | USSA JOHANNA | 230301 | 21 | \$5,633,840 | \$901,500 | \$5,633,840 | EP5010 | 21 | \$5,633,840 | \$275,400 | \$275,400 | CCF24 | 21 | \$5,633,840 | \$275,400 | \$275,400 | 14-25 | 21 | \$5,633,840 | \$70,500 | \$70,500 | 50 |
| 121 | CC 53070413 | USSA JOHANNA | 230301 | 9 | \$1,150,994 | \$184,200 | \$1,150,994 | EP5010 | 9 | \$1,150,994 | \$46,100 | \$46,100 | CCF24 | 9 | \$1,150,994 | \$46,100 | \$46,100 | 14-25 | 9 | \$1,150,994 | \$0 | \$0 | 50 |
| 122 | CC 80363388 | VARGAS ALFONSO | 25-14 | 16 | \$1,181,543 | \$189,100 | \$1,181,543 | EP5017 | 16 | \$1,181,543 | \$47,300 | \$47,300 | CCF24 | 16 | \$1,181,543 | \$47,300 | \$47,300 | 14-25 | 16 | \$1,181,543 | \$6,200 | \$6,200 | 50 |
| 123 | CC 80363388 | VARGAS ALFONSO | 25-14 | 14 | \$899,267 | \$143,900 | \$899,267 | EP5017 | 14 | \$899,267 | \$36,000 | \$36,000 | CCF24 | 14 | \$899,267 | \$36,000 | \$36,000 | 14-25 | 14 | \$899,267 | \$0 | \$0 | 50 |
| 124 | CC 9021190 | VILLARDI CARLOS | 230201 | 17 | \$359,100 | \$59,100 | \$359,100 | EP5002 | 17 | \$359,100 | \$89,800 | \$89,800 | CCF24 | 17 | \$359,100 | \$89,800 | \$89,800 | 14-25 | 17 | \$359,100 | \$11,800 | \$11,800 | 50 |
| 125 | CC 9021190 | VILLARDI CARLOS | 230201 | 13 | \$1,508,000 | \$241,300 | \$1,508,000 | EP5002 | 13 | \$1,508,000 | \$60,400 | \$60,400 | CCF24 | 13 | \$1,508,000 | \$60,400 | \$60,400 | 14-25 | 13 | \$1,508,000 | \$0 | \$0 | 50 |
| 126 | CC 1049651648 | ZAMBRANO ANGIE | 230301 | 30 | \$3,607,405 | \$577,200 | \$3,607,405 | EP5017 | 30 | \$3,607,405 | \$144,300 | \$144,300 | CCF24 | 30 | \$3,607,405 | \$144,300 | \$144,300 | 14-25 | 30 | \$3,607,405 | \$18,900 | \$18,900 | 50 |
| 127 | CC 79673005 | ZEJA JUAN | 230301 | 16 | \$4,030,242 | \$685,300 | \$4,030,242 | EP5005 | 16 | \$4,030,242 | \$161,300 | \$161,300 | CCF24 | 16 | \$4,030 | | | | | | | | |

DATOS GENERALES DEL APORTANTE

| | | | | | | | | |
|----------------|----|--------------------|-----------------------------|--------------------|------------------|---------------------|----------|-----------------------|
| Identificación | dv | Razon Social | Clase Aportante | Sucursal Principal | Direccion | Ciudad-Departamento | Teléfono | Exonerado SENA e ICBF |
| NIT 80027412 | 1 | FERRICENTROS S.A.S | B - MENOS DE 200 COTIZANTES | FERRICENTROS SAS | AV CARACAS 74 25 | BOGOTÁ-ROGOTÁ D.E. | 6511212 | SI |

DATOS GENERALES DE LA LIQUIDACION

| Periodo | Salud | Clave | Tipo | Fecha | | Pago | | Valor |
|---------|---------|----------|------|-----------|------------|------------|-----------|---------------|
| | | | | Planilla | Limite | Pago | Dias Mora | |
| 2026-01 | 2026-02 | 33592927 | E | 949816817 | 2026/02/04 | 2026/02/03 | 0 | \$127,219,900 |

RESUMEN DE PAGO

| RIESGO | CODIGO | NIT | DV | AFILIADOS | VALOR LIQUIDADO | INTERESES MORA | SALDOS E INCAPACIDADES | VALOR A PAGAR |
|---------------------------|--------|-------------|----|-----------|----------------------|----------------|------------------------|----------------------|
| AFP (ADMINISTRADORAS: 5) | | | | 88 | \$74,931,400 | \$0 | \$0 | \$74,931,400 |
| | 231001 | 800,227,940 | 6 | 10 | \$6,173,400 | \$0 | \$0 | \$6,173,400 |
| | 25-14 | 900,336,004 | 7 | 25 | \$20,334,500 | \$0 | \$0 | \$20,334,500 |
| | 230301 | 800,224,808 | 8 | 40 | \$32,415,600 | \$0 | \$0 | \$32,415,600 |
| | 230201 | 800,229,739 | 0 | 12 | \$8,128,300 | \$0 | \$0 | \$8,128,300 |
| | 230901 | 800,253,055 | 2 | 1 | \$7,879,600 | \$0 | \$0 | \$7,879,600 |
| ARL (ADMINISTRADORAS: 1) | | | | 88 | \$2,154,200 | \$0 | \$0 | \$2,154,200 |
| | 14-25 | 800,226,175 | 3 | 88 | \$2,154,200 | \$0 | \$0 | \$2,154,200 |
| CCF (ADMINISTRADORAS: 3) | | | | 88 | \$18,074,600 | \$0 | \$0 | \$18,074,600 |
| | CCF07 | 890,101,994 | 9 | 1 | \$217,400 | \$0 | \$0 | \$217,400 |
| | CCF24 | 860,066,942 | 7 | 86 | \$17,620,900 | \$0 | \$0 | \$17,620,900 |
| | CCF11 | 890,806,490 | 5 | 1 | \$236,300 | \$0 | \$0 | \$236,300 |
| EPS (ADMINISTRADORAS: 8) | | | | 88 | \$26,801,700 | \$0 | \$0 | \$26,801,700 |
| | EPS001 | 830,113,831 | 0 | 1 | \$101,500 | \$0 | \$0 | \$101,500 |
| | EPS034 | 900,298,372 | 9 | 1 | \$87,900 | \$0 | \$0 | \$87,900 |
| | EPS008 | 860,066,942 | 7 | 20 | \$4,442,100 | \$0 | \$0 | \$4,442,100 |
| | EPS010 | 800,088,702 | 2 | 5 | \$772,400 | \$0 | \$0 | \$772,400 |
| | EPS017 | 830,003,564 | 7 | 18 | \$2,192,700 | \$0 | \$0 | \$2,192,700 |
| | EPS037 | 900,156,264 | 2 | 6 | \$761,600 | \$0 | \$0 | \$761,600 |
| | EPS002 | 800,130,907 | 4 | 13 | \$2,085,500 | \$0 | \$0 | \$2,085,500 |
| | EPS005 | 800,251,440 | 6 | 24 | \$16,408,000 | \$0 | \$0 | \$16,408,000 |
| ICBF (ADMINISTRADORAS: 1) | | | | 3 | \$3,154,700 | \$0 | \$0 | \$3,154,700 |
| | PAICBF | 899,999,239 | 2 | 3 | \$3,154,700 | \$0 | \$0 | \$3,154,700 |
| SENA (ADMINISTRADORAS: 1) | | | | 3 | \$2,103,300 | \$0 | \$0 | \$2,103,300 |
| | PASENA | 899,999,034 | 1 | 3 | \$2,103,300 | \$0 | \$0 | \$2,103,300 |
| TOTAL | | | | 88 | \$127,219,900 | \$0 | \$0 | \$127,219,900 |

UNIDAD
ADMINISTRATIVA
ESPECIAL

**JUNTA CENTRAL
DE CONTADORES**



Certificado No:

E 1 5 0 E 5 1 0 F 2 0 7 1 F 7 6

LA REPUBLICA DE COLOMBIA

MINISTERIO DE COMERCIO, INDUSTRIA Y TURISMO

UNIDAD ADMINISTRATIVA ESPECIAL

JUNTA CENTRAL DE CONTADORES

**CERTIFICA A:
QUIEN INTERESE**

Que el contador público **JENNY LIZETH CALDAS MATTA** identificado con CÉDULA DE CIUDADANÍA No 1018437673 de BOGOTA, D.C. (BOGOTA D.C) Y Tarjeta Profesional No 186250-T SI tiene vigente su inscripción en la Junta Central de Contadores y desde la fecha de Inscripción.

NO REGISTRA ANTECEDENTES DISCIPLINARIOS *****

Dado en BOGOTA a los 13 días del mes de Enero de 2026 con vigencia de (3) Meses, contados a partir de la fecha de su expedición.

SANDRA MILENA BARRIOS PULIDO
DIRECTOR GENERAL

ESTE CERTIFICADO DIGITAL TIENE PLENA VALIDEZ DE CONFORMIDAD CON LO ESTABLECIDO EN EL ARTICULO 2 DE LA LEY 527 DE 1999, DECRETO UNICO REGLAMENTARIO 1074 DE 2015 Y ARTICULO 6 PARAGRAFO 3 DE LA LEY 962 DEL 2005

Para confirmar los datos y veracidad de este certificado, lo puede consultar en la página web www.jcc.gov.co digitando el número del certificado



Ferricentro®

FERRICENTROS S.A.S
NIT: 800237412-1



SOMOS AUTORETENEDORES RES.09434 DE 14/08/2007,REGIMEN COMUN, NO SOMOS RETENEDORES DE IVA. GRANDES CONTRIBUYENTES ICA SHD - DI BOGOTA RES.DDI-029334 DE 31/10/2025.n RESPONSABLE IVA. RAD,10-016-20 EN CASO DE MORA EN EL PAGO SE CAUSARAN INTERESES A LA TASA MAXIMA LEGAL. ARTS 65 LEY 45 / 90 Y 884 C. DE CO. ESTA FACTURA DE VENTA SE ASIMILA EN TODOS SUS EFECTOS A LA LETRA DE CAMBIO Y ES UN TITULO VALOR SEGUN LEY 1231 DE JULIO DE 2008 Y CORRESPONDE A UNA VENTA EFECTIVA DE MERCANCIAS ENTREGADAS REAL Y MATERIALMENTE AL COMPRADOR. AUTORIZO A SER REPORTADO A CUALQUIER BASE DE DATOS PUBLICA O PRIVADA AL INCUMPLIMIENTO DE PAGO DE ESTA OBLIGACION

FECHA VALIDACION DIAN: 2026-02-17 15:14:06

CUFE: 953dab9221274a5e9dc2ec14866bc187b27be637e1181afe13be8082ab745d78cd451260ebf9ade4392e537e7d137b3d

PÁGINAS: 1 de 1

| SEÑOR(ES): GOBERNACION DEL TOLIMA | | | | FACTURA ELECTRONICA DE VENTA No. 01CR-705861 | | | | | |
|--|---------------------------|--------|-----------------|--|------------|----------------|---------------|--------------|--------------|
| NIT: 800113672 SEDE: 2 TEL: 3184247392 | | | | DIRECCIÓN: CARRERA 3 ENTRE CALLE 10Y 11 CENTRO | | | | | |
| | | | | CIUDAD: 73001IBAGUE | | PAIS: COLOMBIA | | | |
| FECHA FACTURA | FECHA | PEDIDO | ORDEN DE COMPRA | CONDICIONES | GUÍA | VEND. | REMISIÓN (ES) | | |
| AÑO MES DIA 2026-02-17 | AÑO MES DIA 2026-03-19 | 440967 | 159098 | CREDITO | . | japm | . | | |
| Dirección entrega: CARRERA 3 ENTRE CALLE 10Y 11 CENTRO | | | | Datos de despacho: Peso: 0.01, Puerto: ., Bultos: null | | | | | |
| N° | CANT. | UN | CODIGO | DESCRIPCION | REFERENCIA | MARCA | IVA% | VR. UNITARIO | VR. TOTAL |
| 1 | 3.00 | UND | XX007381 | ARCHIVADOR 4 GAVETAS | AR4G | AVAS | 19 | 1,260,000.00 | 3,780,000.00 |
| 2 | 8.00 | UND | XX007437 | CAMA MADERA ALMENDRA CABECERO 100X190 SENCILLO | TVE002046 | AVAS | 19 | 478,500.00 | 3,828,000.00 |

Total items: 2

| | | |
|---|---|--|
| Observaciones: Remisión No. 284592, JEIMMY MEDINA 3165666544 - IBAGUE TOLIMA | En mi calidad de comprador y/o beneficiario de servicio, o encargado de éste, acepto el contenido de esta factura de venta y declaro que he recibido a satisfacción la totalidad de los bienes y/o servicios prestados relacionados con el cuerpo de la presente Como constancia suscribo la presente el día: | DESCUENTO \$ 0.00 SUBTOTAL \$ 7,608,000.00 FLETES \$ 0.00 SEGURO \$ 0.00 VALOR NETO \$ 7,608,000.00 IVA \$ 1,445,520.00 RETEIVA -\$ 0.00 |
| Favor consignar a la cuenta corriente: BANCOLOMBIA 62300000303, Cuenta de Ahorros: COLPATRIA 5074384015 | | TOTAL \$ 9,053,520.00 |
| Resolución: No.18764101486111 del 01CR-700001 al 01CR-1000001 2025-11-12 Autoriza-Vlg 24 meses | | hora y fecha de grabación: 2026-02-17 15: Impreso por: FERRICENTROS S.A.S Nit: 800237412-1 Nombre del Software: Jaivaná Fabricante del Software: Jaivaná S.A.S Nit: 816003448-1 |
| Condiciones de pago: Términos: . Moneda: COP TRM: 1,0 Forma pago: Crédito Medio 2026-03-19 | FIRMA AUTORIZADA PRIMA EMBOR | Nombre: _____ Firma: _____ C.C.: _____ |

Av Caracas # 74-25 Bogotá
TEL: 6511212

NO SE ACEPTAN DEVOLUCIONES DE MERCANCIA O RECLAMOS POR ERRORES DE DESPACHOS DESPUES DE 8 DIAS DE LA FECHA DE FACTURACION. PARA RECLAMOS POR GARANTIA, EL TIEMPO DE RESPUESTA DEPENDE DE LO ESTABLECIDO POR EL CENTRO DE SERVICIO DE LA MARCA.



GOBERNACIÓN DEL TOLIMA

NIT:800.113.6727

DIRECCION GRUPOS VULNERABLES, DIVERSIDAD Y ASUNTOS ÉTNICOS

Ibagué, 09 de marzo de 2026

SISP-242-030

Doctor

BRYAM ERNESTO ROJAS LOZANO

Almacenista General

Secretaría Administrativa – Dirección de Recursos Físicos y Gestión de Servicios

Almacén General

Gobernación del Tolima

Ciudad

ACTA DE RECIBIDO A SATISFACCIÓN

Por medio de la presente se deja constancia de que **se recibió a satisfacción implementación destinada a la dotación de la Casa Indígena ubicada en municipio de Natagaima, departamento del Tolima, correspondiente a la orden de suministro No. 159098, ejecutada por el contratista FERRICENTRO S.A.S identificado con NIT 800237412-1, por un valor total de NUEVE MILLONE CINCUENTA Y TRES MIL QUINIENTOS VEINTE PESOS M/CTE (\$9.053.520).**

La entrega de los elementos se realizó en cumplimiento de lo establecido en respectiva orden de suministro, efectuándose la verificación física de los bienes constatando que los mismos **se encuentran en buen estado, cumplen con las especificaciones técnicas requeridas y son aptos para su uso**, de acuerdo con las condiciones pactadas.

La dotación tiene como propósito **fortalecer las condiciones de funcionamiento, organización administrativa y alojamiento de las personas que hacen uso de la Casa Indígena**, contribuyendo así al adecuado desarrollo de las actividades institucionales y comunitarias que allí se realizan.

Dentro de los bienes recibidos se encuentran los siguientes elementos:

- **Tres (3) archivadores**, con 4 gavetas destinados al almacenamiento y organización de documentación.
- **Ocho (8) camas elaboradas en madera tipo almendra**, cada una con respectivo cabecero y tendido de madera, con medidas aproximadas de **100 x 90 centímetros**, diseñadas para colchón sencillo.

Una vez realizada la correspondiente revisión y verificación de los elementos entregados, **se constató que la cantidad, características y especificaciones**

Banco de la República, Noveno Piso. E-mail: secretaria.inclusion-social@tolima.gov.co

Ibagué – Tolima



GOBERNACIÓN DEL TOLIMA

NIT:800.113.6727

DIRECCION GRUPOS VULNERABLES, DIVERSIDAD Y ASUNTOS ÉTNICOS

corresponden a lo estipulado en la orden de suministro, motivo por el cual se certifica el recibido a satisfacción de la dotación anteriormente descrita.

Se deja constancia igualmente de que los elementos recibidos se encuentran actualmente en la bodega del Hotel Ambalá, en la ciudad de Ibagué, bajo las condiciones de custodia correspondientes, hasta su posterior traslado y entrega a su destino final previsto.

Cordialmente,

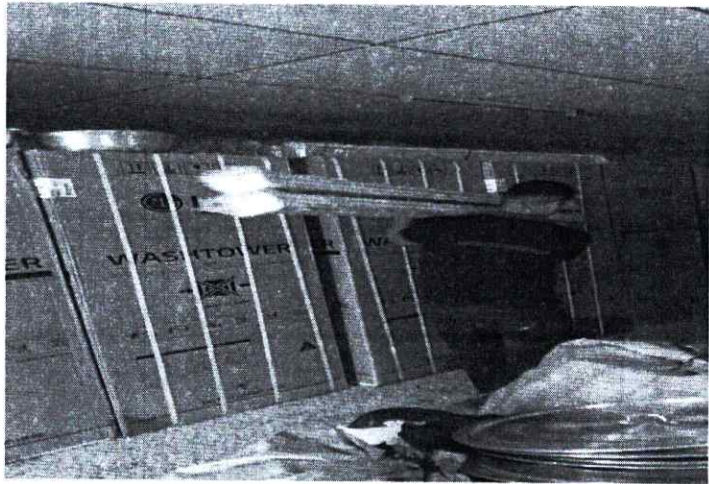

Banco de la República, Noveno Piso. E-mail: secretaria.inclusion-social@tolima.gov.co
Ibagué – Tolima





Banco de la República, Noveno Piso. E-mail: secretaria.inclusion-social@tolima.gov.co
Ibagué – Tolima

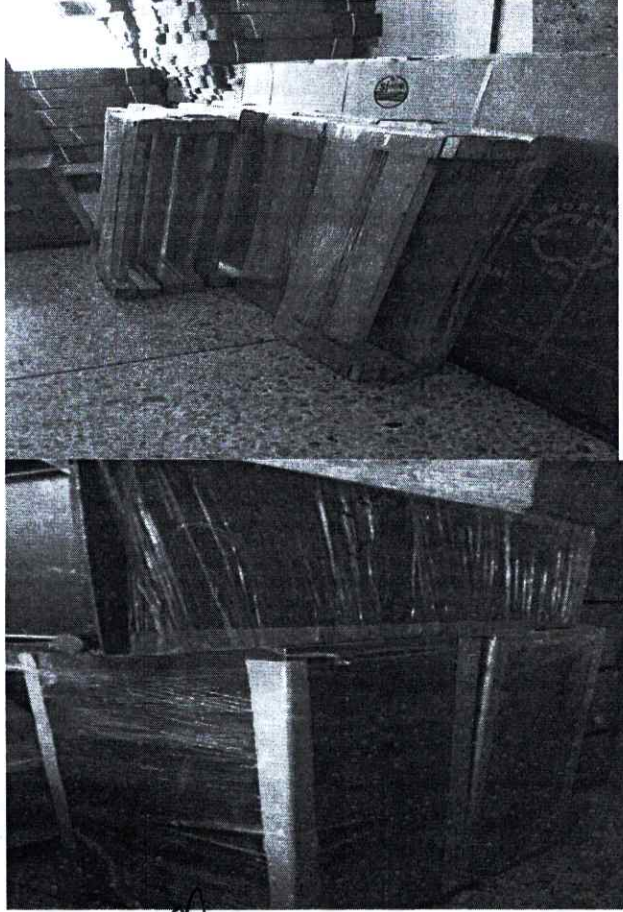

Cordialmente,

JEIMMY ELIZABETH MEDINA
Supervisor del contrato
Secretaria de Inclusión Social y Enfoque Diferencial

Banco de la República, Noveno Piso. E-mail: secretaria.inclusion-social@tolima.gov.co
Ibagué – Tolima

