



FICHA TÉCNICA DE AVANCE DE EJECUCIÓN DE CONTRATO

INFORMACIÓN GENERAL DEL CONTRATO

Entidad:	RAMA JUDICIAL COORDINACION ADMINISTRATIVA	Fecha del informe:	12/12/2024
Unidad responsable:	AREA ADMINISTRATIVA	Contrato No.	O. C 115938 DE 2023
Supervisor (es):	BERNARDO MENDEZ CUERVO	Fecha de suscripción:	Septiembre 14 de 2023
		Valor total:	\$ 1,225,101,177.04
Interventor :	N/A	Plazo total:	Catorce (14) meses
Contratista:	SOCIETY SERVICES GENERAL S.A.S - SOSEGE S.A.S	Fecha de terminación:	19/12/2024
Nit:	900322373-9	Lugar de ejecución:	CAQUETA
Modalidad de Selección	ORDEN DE COMPRA 115938 DE 2023	Porcentaje avance:	95.82
Pertenece al Plan Operativo:		Estado actual:	EN EJECUCION

Objeto de contratación:

Contratar en nombre de la Nación – Consejo Superior de la Judicatura, Dirección Ejecutiva Seccional de Administración Judicial Neiva, el servicio integral de aseo y cafetería para las sedes donde funcionan algunas Corporaciones, Despachos Judiciales y dependencias Administrativas de los Consejos Seccionales del Departamento del Caquetá.

PLAZOS Y PRORROGAS

Fecha de inicio:	21/09/2023	Tipo	Número	Fecha suscripción	Plazo	Hasta
Plazo inicial:	Catorce (14) meses	Suspension	NA			
Fecha vencimiento inicial:	20/08/2024	Reinicio	NA			
Fecha terminación:	19/12/2024	Prorroga	N/A			

Adicionales de Valor

Número	Fecha	Valor
1	05/07/2024	\$ 65,071,530.00
	Valor reversado	\$ 570,099.00
2	14/08/2024	\$ 185,987,688.46
3	09/10/2024	\$ 132,462,835.68
Valor Total Adiciones:		\$ 250,489,119.46

INFORME DE EJECUCIÓN PRESUPUESTAL (Pagos)

Valor Inicial:	\$ 788,624,371.61	Valor Total:	\$ 1,225,101,177.04
----------------	-------------------	--------------	---------------------

Con anticipo:

☐

Valor Anticipo:

\$

-

Saldo por pagar:

\$

51,220,623.71

Forma de Pago:

Porcentaje	Valor	Descripción condiciones de pago
1.95	23,897,708	Pago 001- Septiembre de 2023 - Factura No. 1316 del 26 de octubre de 2023 - Prestación del servicio de Aseo y Cafetería Caquetá
7.80	71,693,125	Pago 002 - Octubre de 2023 - Factura No. 1337 del 17 de noviembre de 2023 - Prestación del servicio de Aseo y Cafetería Caquetá
13.65	71,693,125	Pago 003 - Noviembre de 2023 -Factura No. 1371 del 12 de noviembre de 2023 - Prestación del servicio de Aseo y Cafetería Caquetá
13.88	2,716,542	Pago 004 - Diciembre de 2024 - Facturas No. 1392, 1393 y 1394 de 2023 - Prestación del servicio de aseo y Cafetería Distrito Judicial del Caquetá.
16.80	35,786,591	
19.07	27,829,153	
21.76	33,000,000	
24.48	33,322,286	Pago 005 - Enero de 2024- Facturas 1409 del 30 de enero de 2024 y Factura F 1450 del 20 de marzo de 2024 - Prestación del servicio de aseo y cafetería Distrito Judicial del Caquetá.
30.33	71,683,124.70	Pago 006 - Febrero de 2024 - Factura F 1440 del 13 de marzo de 2024 - Prestación del servicio de aseo y cafetería Distrito Judicial del Caquetá.
36.19	71,693,124.70	Pago 007 - Marzo de 2024 - Factura F 1464 del 3 de abril de 2024 - Prestación del servicio de aseo y cafetería Distrito Judicial del Caquetá.
42.04	71,693,124.70	Pago 008 - Abril de 2024 - Factura F 1476 del 24 de abril de 2024 - Prestación del servicio de aseo y cafetería Distrito Judicial del Caquetá.
47.89	71,693,124.70	Pago 009 - Mayo de 2024 - Factura F 1496 del 27 de mayo de 2024 - Prestación del servicio de aseo y cafetería Distrito Judicial del Caquetá.
53.74	71,693,124.70	Pago 010 - Junio de 2024 - Factura No. F 1515 del 14 de junio de 2024 - Prestación del servicio de aseo y cafetería Distrito Judicial del Caquetá.
60.29	80,249,831.66	Pago 011 - Julio de 2024 - Factura No. F 1543 del 26 de julio de 2024 -Prestación del Servicio de Aseo y Cafetería en el Distrito Judicial del Caquetá.
64.43	50,703,188.00	Valor adeudado por concepto de reajuste IPC que conforme a comunicado de Colombia compra eficiente de fecha 19 de enero de 2024, bajo la referencia "Ajuste del valor de los servicios de personal por concepto de aumento en SMMLV del AMP Aseo y Cafetería IV", para el personal corresponde al 12.07% y el aumento por IPC para el año 2024 autorizado para los precios de los Bienes de Aseo y Cafetería y los Servicios Especiales, de 9.28%.



67.21	34,000,000.00	<b>Pago 012 - Agosto de 2024.</b> Facturas FE 1568, FE 1569 y 1570 del 22 de agosto de 2024, Prestación del servicio de aseo y cafetería Distrito Judicial del Caquetá.
67.60	4,790,739.29	
70.98	41,459,092.37	
77.53	80,249,831.66	<b>Pago 013 - Septiembre de 2024.</b> Factura FE 1592 del 26 de septiembre de 2024, Prestación del servicio de aseo y cafetería Distrito Judicial del Caquetá.
84.08	80,249,831.66	<b>Pago 014 - Octubre de 2024.</b> Factura F 1602 del 23 de octubre de 2024, Prestación del servicio de aseo y cafetería Distrito Judicial del Caquetá.
90.63	80,249,831.66	<b>Pago 015 - Noviembre de 2024.</b> Factura F 1636 del 27 de noviembre de 2024, Prestación del servicio de aseo y cafetería Distrito Judicial del Caquetá.
95.82	63,534,053.53	<b>Pago 016- Diciembre de 2024</b> - Factura F 1659 del 10 de diciembre de 2024. Prestación del servicio de aseo y cafetería Distrito Judicial del Caquetá, por el periodo comprendido de <b>19 días</b> del mes de diciembre de 2024.
<b>1,173,880,553.33</b>		

PAGOS REALIZADOS					
No. O.P.	Fecha	Valor	No. O.P.	Fecha	Valor
402693023	21-nov-23	23,897,708.23	117223024	25/04/2024	33,000,000
410752523	27-nov-23	71,693,125		ene-24	33,322,286
478527323	28-dic-23	71,693,125	98172324	09/04/2024	71.683.124,70
33205124	19-feb-24	2,716,542	112931424	22/04/2024	71.693.124,70
33241024	19-feb-24	35,786,591	130474324	06/05/2024	71.693.124,70
33266624	19-feb-24	27,829,153	170760324	04/06/2024	71.693.124,70
		33,322,286	207506524	28/06/2024	71.693.124,70
98172324	09/04/2024	71,683,124.70	259654824	05/08/2024	80.249.831.66
			293589124	28/08/2024	50.703.188
			300091724	30/08/2024	41.459.092.37
			323735124	18/09/2024	4.790.739,29
			359676624	02/10/2024	80.249.831,66
			406609024	31/10/2024	80.249.831,66
			459231024	29/11/2024	80.249.831,66

AVANCE DE EJECUCIÓN			
Fecha Reporte de Avance	Avance en Tiempo	% Avance en Ejecución	Actividad Realizada
12/12/2024	405 días	95.82	Prestación del servicio integral de aseo y cafetería para las sedes donde funcionan algunas Corporaciones, Despachos Judiciales, dependencias Administrativas, Comisión de Disciplina judicial y Consejo Seccional de la Judicatura en del Departamento del Caquetá, conforme a la Factura FE 1636 del 27 de noviembre de 2024 y sus anexos.

DESCRIPCIÓN DE BIENES O SERVICIOS RECIBIDOS	
Fecha De Recibido	Descripción del Bien o Servicio Recibido
12/12/2024	Prestación del servicio integral de aseo y cafetería en las diferentes sedes judiciales del Departamento del Caquetá, por medio de la orden de compra 115938 de 2023.

REQUERIMIENTOS ENVIADOS AL CONTRATISTA QUE AFECTEN EJECUCIÓN DEL CONTRATO	
Fecha De Requerimiento	Descripción (Incluir Si dio respuesta satisfactoria o no)
12 y 15 de enero de 2024	Mediante E-mail (compraeficiente@sosege.co) se elevó solicitud sobre Información pago de salarios de los operarios en el Distrito Judicial de Florencia y Administrativo del Caquetá. Se materializó el pago el 16 de enero de 2024.



06/02/2024	<p>Por medio de E-mail (compraeficiente@sosege.co) se eleva solicitud de la remisión de insumos correspondientes al mes de enero de 2024, recordando dar cabal cumplimiento a lo dispuesto en la Orden de Compra en el numeral 7.41 a las Obligaciones de los Proveedores del Acuerdo Marco de Precios en la operación secundaria, las mismas que se señalan en el Acta de Inicio de fecha 21 de septiembre de 2023, a saber:</p> <p>....Iniciar y entregar los bienes para la prestación del Servicio Integral de Aseo y Cafetería en las instalaciones de la Entidad Compradora en un plazo máximo de OCHO (8) DÍAS HÁBILES después de la colocación de la Orden de Compra si cuenta con menos de tres sedes, este término puede ser ampliado hasta DIEZ (10) DÍAS HÁBILES si la Orden de Compra cuenta con más de tres sedes en la misma ciudad, ciudades distintas o municipios, así mismo, se aplicaría el plazo a DOCE (12) DÍAS HÁBILES si la Orden de Compra cuenta con más de tres sedes ubicadas cada una en ciudades diferentes o municipios dentro de una misma región. En todo caso, si el plazo es menor o mayor, la fecha de inicio podrá ser acordada entre las partes de común acuerdo, dejando la evidencia del acuerdo en el acta de inicio. El Proveedor debe prestar el Servicio Integral de Aseo y Cafetería con todos los insumos y los elementos, equipos y maquinaria solicitados, desde el primer día de inicio de la operación. Se materializó el pago el 16 de enero de 2024.</p> <p>El 15 de febrero de 2024, el contratista atendió parcialmente la solicitud, argumentando tener traumatismos con el proveedor de estos insumos que le ha imposibilitado atender oportunamente la remisión de la totalidad de los mismos a la sede judicial principal ubicada en la ciudad de Florencia departamento del Caquetá.</p> <p>El 23 de febrero de 2024, se recibieron los insumos faltantes del mes de enero de 2024 e insumos correspondientes al mes de febrero de 2024.</p>
08/03/2024	<p>Mediante oficio CAFLO24-224 del 8 de marzo de 2024, la supervisión le solicita al contratista <b>SOCIETY SERVICES GENERAL S.A.S.</b>, el cumplimiento de las obligaciones contractuales asociadas al pago de salarios, entrega de insumos y pago oportuno de la seguridad social y parafiscales del personal de operarios de servicios generales contratado bajo la Orden de Compra No. 115938 de 2023.</p>
14/03/2024	<p>Con oficio CAFLO245 del 14 de marzo de 2024, se solicita al Area Juridica de la DESAJ Neiva - Huila, audiencia de conciliación con la firma contratista SOCIETY SERVICES GENERAL S.A.S, conforme a lo indicado en el oficio CAFLO224 de 2024.</p> <p>Mediante e-mail del 19 de marzo de 2024, el Área de Asistencia Legal de la DESAJ Neiva Huila, señala:</p> <p><i>En razón al oficio N° CAFLO24-245 de fecha 14 de marzo de 2024, en el cual se solicita audiencia de conciliación, con el fin de dar inicio al incumplimiento a la orden de compra N° 115938 de 2023, me permito solicitar se tenga en cuenta la RESOLUCIÓN N 7025 del 31 diciembre 2019 "Por medio del cual se adopta el Manual de Contratación de la Dirección Ejecutiva de Administración Judicial" en su capítulo decimo " Multas, sanciones y declaratoria de siniestros- debido proceso" que establece:</i></p> <p><i>Para iniciar un proceso que conlleve a una multa, sanción o declaratoria de siniestro, el Director de la Unidad en que se ejerce control y vigilancia al contrato deberá remitir informe al Director Ejecutivo o al Director Seccional que contenga como mínimo los siguientes aspectos:</i></p> <p><i>(i) los hechos y las pruebas de cada uno de los hechos, (ii) las normas o cláusulas presuntamente conculcadas, (iii) el impacto y perjuicios de los presuntos incumplimientos o siniestros, (iv) el estado actual del contrato (v) certificar que el incumplimiento o el siniestro es imputable al contratista (vi) los requerimientos al contratista con sus respuestas y las copias enviadas al garante (vii) el análisis de las respuestas realizadas por el contratista y (iv) las recomendaciones del Director de Unidad al ordenador del gasto y a la Unidad de Asistencia Legal.</i></p> <p><i>Por esta razón, respetuosamente solicitamos envié de la información anterior con el fin de tener poder dar inicio al incumplimiento.</i></p> <p>A la fecha del presente informe esta en trámite el Informe de Incumplimiento y dar traslado al Area Juridica de la DESAJ Neiva.</p>
10 y 24 de mayo de 2024	<p>Se solicitó vía E-mail al contratista dar respuesta a las comunicaciones enviadas respecto al incumplimiento de obligaciones contractuales, entre ellas, pago de salarios y entrega de insumos.</p> <p>Lo anterior atendiendo a que finalizando el mes de abril de 2024, la firma contratista estaba al día con estos compromisos.</p> <p>A la fecha no ha atendido dicho pedimento; aclarando que estan atendidas satisfactoriamente las obligaciones requeridas en al contratista asociadas a entrega de insumos y pago de salarios a los operari@s.</p>
04/06/2024	<p>Mediante E-mail y oficio S/N de fecha 4 de junio de 2024, la firma contratista SOCIETY SERVICES GENERAL S.A.S, dio respuesta a las comunicaciones enviadas por la supervisión y apoyo a esta, en las cuales se le solicitó el cumplimiento de obligaciones contractuales.</p>
17/06/2024	<p>En razón al inicio del incumplimiento con la firma contratista SOCIETY SERVICES GENERALES S.A.S, se abrió PQR en la Tienda Virtual del Estado Colombiano - Colombia Compra Eficiente. El 17 de junio de 2024, se elevó consulta a dependencia, con el fin de tener claridad respecto al cierre de esta PQR con numero de radicado P20240312002777 del 5 de abril de 2024.</p> <p>Como resultado de esta consulta, se indica que se debe abrir un nuevo PQR y exponer los argumentos del caso que dan origen al cierre del PQR inicialmente instaurado. El 17 de junio de 2024 se cerró el PQR; dando por superado lo expuesto en el oficio CAFLO24-224 de 2024.</p>



CONCEPTO DEL SUPERVISOR		
El contrato se está ejecutando normalmente?	El contrato presenta retraso?	La prestación del objeto contratado cumple con las especificaciones?
SI <input checked="" type="checkbox"/> NO <input type="checkbox"/>	SI <input type="checkbox"/> NO <input checked="" type="checkbox"/>	SI <input checked="" type="checkbox"/> NO <input type="checkbox"/>
<b>Resumen ejecución del contrato:</b> Servicio integral de aseo y cafetería para las sedes donde funcionan algunas Corporaciones, Despachos Judiciales y dependencias Administrativas de los Consejos Seccionales del Departamento del Caquetá, durante el mes de Diciembre <b>de 2024</b> .  Lo anterior, previa revisión del cumplimiento de las obligaciones contratuales, tales como:  *Seguridad social y certificación de parafiscales de fecha 12 de diciembre de 2024. *Soporte de pago a los aperi@s del mes de noviembre de 2024.		
<b>Resumen pendientes del contratista:</b>  N/A		
<b>Observaciones:</b> Mediante Formato denominado Solicitud de Reajuste OtroSí No. 02 a la Orden de Compra No. 115938 de 2023, se solicitó viabilidad y elaboración del respectivo documento jurídico, para llevar a cabo el reajuste a la Orden de compra por medio del cual se presta el servicio de aseo y cafetería en el Distrito Judicial de Florencia. Así mismo, con Formarto Solicitud de Adición No. 01 del 14 de agosto de 2024, se llevó a cabo la adición en tiempo y valor a la orden de compra No. 115938 de 2023, así: <b>Tiempo:</b> Diez (10) días y Dos (2) meses, comprendidos del 21 de agosto al 31 de octubre de 2024 <b>Valor.</b> \$ 185.987.688,46  De otra parte, mediante Formato de adición No. 02 de 2024, se llevó a cabo la adición en tiempo y valor a la orden de compra de aseo por el término comprendido del 1 de noviembre al 19 de diciembre de 2024, por valor de \$132.462.834.68.		

FIRMA DEL DIRECTOR DE UNIDAD  
Equivalente en las Direcciones Seccionales de Administración Judicial

FIRMA DEL SUPERVISOR  
Bernardo Mendez Cuervo  
Coordinación Administrativa Florencia



**SOCIETY SERVICES GENERAL  
SAS**  
NIT 900.322.373-9  
CL 88 42 B 1 27  
Tel: (605) 3209278594  
Barranquilla - Colombia  
d.contable@soproteco.co



Factura electrónica de venta  
**No. F 1659**

Señores	DIRECCION EJECUTIVA DE ADMINISTRACION JUDICIAL SECCIONAL NEIVA		
NIT	800.165.866-1	Teléfono	(605) 8713774 - Ext. 000
Dirección	ED PALACIO DE JUSTICIA OF 105	Ciudad	Neiva - Colombia

Fecha y hora Factura	
Generación	10/12/2024, 08:55
Expedición	10/12/2024, 08:56
Vencimiento	09/01/2025

Ítem	Descripción	Cantidad	Vr. Total	Código	Unidad de medida	Vr. Unitario	Impto. Cargo	Vr. Bruto	Valor desc.
1	Servicio de Aseo y limpieza integral	1.00	57,856,300.76	001		56,777,527.73	19 %	56,777,527.73	0.00

Total items: 1

**Valor en Letras:**

Sesenta y tres millones quinientos treinta y cuatro mil cincuenta y tres pesos m/cte con cincuenta y tres cent.

**Forma de pago:**

Crédito

**Medio de pago:**

Otro - Crédito - Cuota No. 001 vence el 2025-01-09 \$ 63,534,053.53 por

**Observaciones:**

#\$27-01-08-012;OC115938DE2023;bmendezc@cendoj.ramajudicial.gov.co#\$

IVA Régimen Común No somos Agentes de Retención de IVA  
No somos Grandes Contribuyentes  
Actividad Económica ICA SERVI 8.00 X 1000

Total Bruto	56,777,527.73
Administración 5.00%	2,838,876.39
Imprevistos 2.00%	1,135,550.55
Utilidad 3.00%	1,703,325.83
IVA 19%	1,078,773.03
Total a Pagar	63,534,053.53

Fabricante Software y Proveedor tecnológico: Siigo SAS - Nit 830.048.145-8. Nombre Software: Siigo Nube. Firma electrónica: ver en el XML

A esta factura de venta aplican las normas relativas a la letra de cambio (artículo 5 Ley 1231 de 2008). Con esta el Comprador declara haber recibido real y materialmente las mercancías o prestación de servicios descritos en este título - Valor. Número Autorización Electrónica 18764051205328 aprobado en 20230629 prefijo F desde el número 1260 al 2000 Vigencia: 18 Meses

Responsable de IVA - Actividad Económica 8129 Otras actividades de limpieza de edificios e instalaciones industriales Tarifa 0.7  
CUFE: 3743aa12a429f50f5927099d4b9647f52e89dde2de90ba45785149a4a0132bd2a728e5f6d1fde73ed50c219b7e6c9410



DATOS GENERALES DEL APORTANTE									
Identificación	dv	Razon Social			Clase Aportante		Sucursal Principal		Exonerado SENA e ICBF
NIT 900322373	9	SOCIETY SERVICES GENERAL S.A.S.			B - MENOS DE 200 COTIZANTES		RAMA JUDICIAL (FLORENCIA)		Si
							calle 1 1 1		3333333
							FLORENCIA-CAQUETA		

DATOS GENERALES DE LA LIQUIDACION									
Periodo		Clave		Tipo	Fecha		Pago		
Pensión	Salud	Pago	Planilla	Planilla	Limite	Pago	Banco	Dias Mora	Valor
2024-10	2024-11	1073685398	9477722564	E	2024/11/20	2024/11/25	BANCO BBVA COLOMBIA S.A.		\$10,644,700

LIQUIDACION DETALLADA DE APORTES																																									
EMPLEADO			NOVEDADES															PENSION				SALUD				CCF				RIESGOS				PARAFISCALES							
No.	Identificación		Nombre	ing	ret	tde	tae	tdp	tap	vsp	cor	vst	sln	lge	lma	vac	avp	vct	irl	vip	Codigo	Dias	IBC	Aporte	Codigo	Dias	IBC	Aporte	Codigo	Dias	IBC	Aporte	Codigo	Dias	IBC	Aporte	Dias	IBC	Aporte	Exonerado SENA e ICBF	Total Aportes
1	CC	26482711	ANACONA LUISA FERNANDA																		230301	30	\$1,300,000	\$208,000	EPS037	30	\$1,300,000	\$52,000	CCF13	30	\$1,300,000	\$52,000	14-4	30	\$1,300,000	\$13,600	30	\$0	\$0	SI	\$325,600
2	CC	36304264	ARANGO BOHORQUEZ SOBEIDA																		230201	30	\$1,300,000	\$208,000	ESSC62	30	\$1,300,000	\$52,000	CCF13	30	\$1,300,000	\$52,000	14-4	30	\$1,300,000	\$13,600	30	\$0	\$0	SI	\$325,600
3	CC	40758118	ARIAS BENJUEMA MARIA DEL CARMEN																		230301	30	\$1,300,000	\$208,000	EPS037	30	\$1,300,000	\$52,000	CCF13	30	\$1,300,000	\$52,000	14-4	30	\$1,300,000	\$13,600	30	\$0	\$0	SI	\$325,600
4	CC	22591898	BATISTA YEPES NINIS JOJANA											X							230301	2	\$86,667	\$13,900	EPS037	2	\$86,667	\$3,500	CCF13	0	\$0	\$0	14-4	2	\$86,667	\$0	0	\$0	\$0	SI	\$17,400
5	CC	22591898	BATISTA YEPES NINIS JOJANA																		230301	28	\$1,213,334	\$194,200	EPS037	28	\$1,213,334	\$48,600	CCF13	28	\$1,213,334	\$48,600	14-4	28	\$1,213,334	\$12,700	28	\$0	\$0	SI	\$304,100
6	CC	40075231	CALDERON SANDRA YUBELI																		230301	30	\$1,300,000	\$208,000	ESSC62	30	\$1,300,000	\$52,000	CCF13	30	\$1,300,000	\$52,000	14-4	30	\$1,300,000	\$13,600	30	\$0	\$0	SI	\$325,600
7	CC	36302878	CARVAJAL OVALLE CAROLINA																		25-14	30	\$1,300,000	\$208,000	EPS037	30	\$1,300,000	\$52,000	CCF13	30	\$1,300,000	\$52,000	14-4	30	\$1,300,000	\$13,600	30	\$0	\$0	SI	\$325,600
8	CC	1117518850	CASTRO PEREZ DIEGO ALONSO																		230301	30	\$1,300,000	\$208,000	EPS037	30	\$1,300,000	\$52,000	CCF13	30	\$1,300,000	\$52,000	14-4	30	\$1,300,000	\$13,600	30	\$0	\$0	SI	\$325,600
9	CC	1117885383	CASTRO ZULUAGA ERIKA VANESSA																		230301	30	\$1,300,000	\$208,000	ESSC62	30	\$1,300,000	\$52,000	CCF13	30	\$1,300,000	\$52,000	14-4	30	\$1,300,000	\$13,600	30	\$0	\$0	SI	\$325,600
10	CC	40076072	CELIS ALVAREZ MERCEDES																		230301	30	\$1,300,000	\$208,000	EPS037	30	\$1,300,000	\$52,000	CCF13	30	\$1,300,000	\$52,000	14-4	30	\$1,300,000	\$13,600	30	\$0	\$0	SI	\$325,600
11	CC	40771758	CIFUENTES MUÑOZ SOL ANGEL																		25-14	30	\$1,300,000	\$208,000	EPS037	30	\$1,300,000	\$52,000	CCF13	30	\$1,300,000	\$52,000	14-4	30	\$1,300,000	\$13,600	30	\$0	\$0	SI	\$325,600
12	CC	1117817986	CORTAZAR PUENTES MARIA DEL CARMEN	X																	230301	30	\$1,300,000	\$208,000	ESSC62	30	\$1,300,000	\$52,000	CCF13	30	\$1,300,000	\$52,000	14-4	30	\$1,300,000	\$13,600	30	\$0	\$0	SI	\$325,600
13	CC	40600480	DIAZ QUIMBAYO ARGENTY																		230201	30	\$1,300,000	\$208,000	EPS037	30	\$1,300,000	\$52,000	CCF13	30	\$1,300,000	\$52,000	14-4	30	\$1,300,000	\$13,600	30	\$0	\$0	SI	\$325,600
14	CC	40088735	FIGUEROA VEGA MARIA DEL ROSARIO																		231001	30	\$1,300,000	\$208,000	EPS037	30	\$1,300,000	\$52,000	CCF13	30	\$1,300,000	\$52,000	14-4	30	\$1,300,000	\$13,600	30	\$0	\$0	SI	\$325,600
15	CC	40771363	HERNANDEZ FAJARDO HEMERITA																		25-14	30	\$1,300,000	\$208,000	EPS037	30	\$1,300,000	\$52,000	CCF13	30	\$1,300,000	\$52,000	14-4	30	\$1,300,000	\$13,600	30	\$0	\$0	SI	\$325,600
16	CC	1116924123	HERRERA LOPEZ KAREN TATIANA																		230301	30	\$1,300,000	\$208,000	ESSC62	30	\$1,300,000	\$52,000	CCF13	30	\$1,300,000	\$52,000	14-4	30	\$1,300,000	\$13,600	30	\$0	\$0	SI	\$325,600
17	CC	1117530334	MEJIA SACANAMBOY ERIKA LISSETTE										X								230301	2	\$86,667	\$13,900	EPS037	2	\$86,667	\$3,500	CCF13	0	\$0	\$0	14-4	2	\$86,667	\$0	0	\$0	\$0	SI	\$17,400
18	CC	1117530334	MEJIA SACANAMBOY ERIKA LISSETTE		X																230301	1	\$43,334	\$7,000	EPS037	1	\$43,334	\$1,800	CCF13	1	\$43,334	\$1,800	14-4	1	\$43,334	\$500	1	\$0	\$0	SI	\$11,100
19	CC	1117884005	MENDEZ CAMPOS JHOANA ANDREA																		230301	30	\$1,300,000	\$208,000	ESSC62	30	\$1,300,000	\$52,000	CCF13	30	\$1,300,000	\$52,000	14-4	30	\$1,300,000	\$13,600	30	\$0	\$0	SI	\$325,600
20	CC	40625916	MENDOZA BERGAÑO LILIANA																		230301	30	\$1,300,000	\$208,000	EPS037	30	\$1,300,000	\$52,000	CCF13	30	\$1,300,000	\$52,000	14-4	30	\$1,300,000	\$13,600	30	\$0	\$0	SI	\$325,600
21	CC	1115794542	MENESES RODRIGUEZ BLANCA YANETH																		230301	30	\$1,300,000	\$208,000	ESSC62	30	\$1,300,000	\$52,000	CCF13	30	\$1,300,000	\$52,000	14-4	30	\$1,300,000	\$13,600	30	\$0	\$0	SI	\$325,600
22	CC	40781774	ORDÓÑEZ ROJAS ADRIANA																		230301	30	\$1,300,000	\$208,000	EPS037	30	\$1,300,000	\$52,000	CCF13	30	\$1,300,000	\$52,000	14-4	30	\$1,300,000	\$13,600	30	\$0	\$0	SI	\$325,600
23	CC	40081826	ORTEGA SERRANO CIELO																		230301	30	\$1,300,000	\$208,000	ESSC62	30	\$1,300,000	\$52,000	CCF13	30	\$1,300,000	\$52,000	14-4	30	\$1,300,000	\$13,600	30	\$0	\$0	SI	\$325,600
24	CC	1117545436	ORTEGA PEREZ LAURA ISABEL	X																	230301	16	\$693,334	\$111,000	ESSC62	16	\$693,334	\$27,800	CCF13	16	\$693,334	\$27,800	14-4	16	\$693,334	\$7,300	16	\$0	\$0	SI	\$173,900
25	CC	1115792893	OVALLE ZAPATA CARMEN																		230301	30	\$1,300,000	\$208,000	ESSC62	30	\$1,300,000	\$52,000	CCF13	30	\$1,300,000	\$52,000	14-4	30	\$1,300,000	\$13,600	30	\$0	\$0	SI	\$325,600
26	CC	30521249	PARRA EMBUS LEDY LILIANA																		230301	30	\$1,300,000	\$208,000	EPS037	30	\$1,300,000	\$52,000	CCF13	30	\$1,300,000	\$52,000	14-4	30	\$1,300,000	\$13,600	30	\$0	\$0	SI	\$325,600
27	CC	40770945	PERDOMO ESPAÑA LUZ DARY																		25-14	30	\$1,300,000	\$208,000	EPS037	30	\$1,300,000	\$52,000	CCF13	30	\$1,300,000	\$52,000	14-4	30	\$1,300,000	\$13,600	30	\$0	\$0	SI	\$325,600
28	CC	1117551936	PINZON ROJAS LAURA JULIETH		X																230301	10	\$433,334	\$69,400	EPS037	10	\$433,334	\$17,400	CCF13	10	\$433,334	\$17,400	14-4	10	\$433,334	\$4,600	10	\$0	\$0	SI	\$108,800
29	CC	1119582504	POMAR MORENO LINDENI																		230301	30	\$1,300,000	\$208,000	ESSC62	30	\$1,300,000	\$52,000	CCF13	30	\$1,300,000	\$52,000	14-4	30	\$1,300,000	\$13,600	30	\$0	\$0	SI	\$325,600





DATOS GENERALES DEL APORTANTE								
Identificación	dv	Razon Social	Clase Aportante	Sucursal Principal	Direccion	Ciudad-Departamento	Teléfono	Exonerado SENA e ICBF
NIT 900322373	9	SOCIETY SERVICES GENERAL S.A.S.	B - MENOS DE 200 COTIZANTES	RAMA JUDICIAL (FLORENCIA)	calle 1 1 1	FLORENCIA-CAQUETA	3333333	Si

DATOS GENERALES DE LA LIQUIDACION									
Periodo		Clave		Tipo	Fecha		Pago		
Pensión	Salud	Pago	Planilla	Planilla	Limite	Pago	Banco	Dias Mora	Valor
2024-10	2024-11	1073685398	9477722564	E	2024/11/20	2024/11/25	BANCO BBVA COLOMBIA S.A.		\$10,644,700

RESUMEN DE PAGO									
RIESGO	CODIGO	NIT	DV	AFILIADOS	VALOR LIQUIDADO	SALDOS E INCAPACIDADES	VALOR A PAGAR		
AFP (ADMINISTRADORAS: 4)				35	\$6,781,000	\$0	\$6,805,200		
COLFONDOS	231001	800,227,940	6	2	\$416,000	\$0	\$417,500		
COLPENSIONES	25-14	900,336,004	7	6	\$1,248,000	\$0	\$1,252,500		
PORVENIR	230301	800,224,808	8	25	\$4,701,000	\$0	\$4,717,700		
PROTECCION	230201	800,229,739	0	2	\$416,000	\$0	\$417,500		
ARL (ADMINISTRADORAS: 1)				35	\$441,700	\$0	\$443,300		
COLPATRIA ARP	14-4	860,002,183	9	35	\$441,700	\$0	\$443,300		
CCF (ADMINISTRADORAS: 1)				35	\$1,688,500	\$0	\$1,694,500		
COMFACA	CCF13	891,190,047	2	35	\$1,688,500	\$0	\$1,694,500		
EPS (ADMINISTRADORAS: 3)				35	\$1,695,500	\$0	\$1,701,700		
ASMET SALUD EPS SAS	ESSC62	900,935,126	7	13	\$625,800	\$0	\$628,100		
NUEVA E.P.S.	EPS037	900,156,264	2	21	\$1,017,700	\$0	\$1,021,400		
SANITAS	EPS005	800,251,440	6	1	\$52,000	\$0	\$52,200		
TOTAL				35	\$10,606,700	\$0	\$10,644,700		



**REPUBLICA DE COLOMBIA**  
**IDENTIFICACION PERSONAL**  
CEDULA DE CIUDADANIA

NUMERO **72.189.751**  
**GONZALEZ CASTRO**

APELLIDOS  
**JAROL YUL**

NOMBRES

  
FIRMA



  
INDICE DERECHO

FECHA DE NACIMIENTO **29-OCT-1972**  
**SOLEDAD**  
(ATLANTICO)

LUGAR DE NACIMIENTO  
**1.75** **O+** **M**  
ESTATURA G.S. RH SEXO

**30-AGO-1991 BARRANQUILLA**  
FECHA Y LUGAR DE EXPEDICION

  
REGISTRADOR NACIONAL  
CARLOS ARIEL SÁNCHEZ TORRES



A-0300150-00254676-M-0072189751-20100909 0023831673A 1 1030980751

República de Colombia  
Ministerio de Comercio Industrial y Turismo

**JUNTA CENTRAL DE CONTADORES**  
**TARJETA PROFESIONAL**  
**DE CONTADOR PUBLICO**

**188371-T**

JAROL YUL  
GONZALEZ CASTRO  
C.C. 72189751  
RESOLUCION INSCRIPCION 170  
UNIVERSIDAD LIBRE

DIRECTOR GENERAL



JULIO CESAR ACUÑA GONZALEZ

FECHA 26/03/2014

199526



189081

Esta tarjeta es el único documento que lo acredita como  
CONTADOR PUBLICO de acuerdo con lo establecido en  
la ley 43 de 1990.

Agradecemos a quien encuentre esta tarjeta comunicarse  
al PBX 644 44 50 o devolverla a la UAE - Junta Central de  
Contadores a la calle 96 No. 9A - 21 Bogotá D.C.





# SOSEGE

**SOCIETY SERVICES GENERAL**

ORGANIZACIÓN EMPRESARIAL AL SERVICIO DE  
LA PROPIEDAD EN BIENES Y RAÍCES

**NIT: 900.322.373-9**

## **CUMPLIMIENTO Y CERTIFICACION DE OBLIGACIONES CON EL SISTEMA DE SEGURIDAD SOCIAL Y APORTES PARAFISCALES**

Yo, JAROL YUL GONZALEZ CASTRO en mi calidad de revisor fiscal de SOCIETY SERVICES GENERAL S.A.S, identificada con Nit. 900.322.373-9, debidamente inscrito en la cámara de comercio de Barranquilla, certifico el pago de los últimos 6 meses calendario por los conceptos de Salud, pensión, riesgos profesionales, y caja de compensación familiar.

Estos pagos corresponden a los montos contabilizados y pagados por la compañía durante dichos 6 meses, lo anterior en cumplimiento de lo dispuesto en el artículo 50 de la ley 789 de 2002.

Dada en Barranquilla, el 12 de diciembre de 2024.



**Jarol Yul González Castro**  
Revisor Fiscal  
TP. 188371-T



UNIDAD  
ADMINISTRATIVA  
ESPECIAL

**JUNTA CENTRAL  
DE CONTADORES**



Certificado No:

98097F59BA5801B0

**LA REPUBLICA DE COLOMBIA**

**MINISTERIO DE COMERCIO, INDUSTRIA Y TURISMO**

**UNIDAD ADMINISTRATIVA ESPECIAL**

**JUNTA CENTRAL DE CONTADORES**

**CERTIFICA A:  
QUIEN INTERESE**

Que el contador público **JAROL YUL GONZALEZ CASTRO** identificado con CÉDULA DE CIUDADANÍA No 72189751 de BARRANQUILLA (ATLANTICO) Y Tarjeta Profesional No 188371-T SI tiene vigente su inscripción en la Junta Central de Contadores y desde la fecha de Inscripción.

**NO REGISTRA ANTECEDENTES DISCIPLINARIOS** \*\*\*\*\*  
\*\*\*\*\*  
\*\*\*\*\*

Dado en BOGOTA a los 9 días del mes de Septiembre de 2024 con vigencia de (3) Meses, contados a partir de la fecha de su expedición.

**DIRECTOR GENERAL**

ESTE CERTIFICADO DIGITAL TIENE PLENA VALIDEZ DE CONFORMIDAD CON LO ESTABLECIDO EN EL ARTICULO 2 DE LA LEY 527 DE 1999, DECRETO UNICO REGLAMENTARIO 1074 DE 2015 Y ARTICULO 6 PARAGRAFO 3 DE LA LEY 962 DEL 2005

Para confirmar los datos y veracidad de este certificado, lo puede consultar en la página web [www.jcc.gov.co](http://www.jcc.gov.co) digitando el número del certificado



**BBVA COLOMBIA**  
**NIT 860.003.020-1**

**CERTIFICA**

Que **SOCIETY SERVICES GENERAL SAS** identificado(a) con **número 900.322.373** se encuentra vinculado(a) a nuestra entidad a través de la **Cuenta Corriente No 00130223000100003427** aperturada el **27 de febrero de 2014**, cuenta **activa** y que a la fecha ha presentado un manejo conforme a lo establecido contractualmente.

El número de cuenta podrá ser utilizada en nuestros canales como se indica a continuación:

9 dígitos: **223003427**

10 dígitos: **0223003427**

16 dígitos: **0223000100003427**

Recuerde que para pago en nómina a través de Net Cash, el formato a utilizar es de 16 dígitos.

Esta certificación se expide a solicitud del titular el día **01 de noviembre de 2024** a las **08:05**, con destino a **Quien Interese**.

FIRMA AUTOGRAFICA

FIRMA AUTORIZADA

BBVACOLOMBIA

SUPERINTENDENCIA FINANCIERA  
DE COLOMBIA

VIGILADO

BBVA COLOMBIA ESTABLECIMIENTO BANCARIO



**BBVA COLOMBIA**  
**NIT 860.003.020-1**

**CERTIFICA**

Que **SOCIETY SERVICES GENERAL SAS** identificado(a) con **número 900.322.373** se encuentra vinculado(a) a nuestra entidad a través de la **Cuenta Corriente No 00130223000100003427** aperturada el **27 de febrero de 2014**, cuenta **activa** y que a la fecha ha presentado un manejo conforme a lo establecido contractualmente.

El número de cuenta podrá ser utilizada en nuestros canales como se indica a continuación:

9 dígitos: **223003427**

10 dígitos: **0223003427**

16 dígitos: **0223000100003427**

Recuerde que para pago en nómina a través de Net Cash, el formato a utilizar es de 16 dígitos.

Esta certificación se expide a solicitud del titular el día **01 de noviembre de 2024** a las **08:05**, con destino a **Quien Interese**.

FIRMA AUTOGRAFICA

FIRMA AUTORIZADA

BBVACOLOMBIA

SUPERINTENDENCIA FINANCIERA  
DE COLOMBIA

VIGILADO

BBVA COLOMBIA ESTABLECIMIENTO BANCARIO





# SOSEGE

**SOCIETY SERVICES GENERAL**  
ORGANIZACIÓN EMPRESARIAL AL SERVICIO DE  
LA PROPIEDAD EN BIENES Y RAÍCES  
NIT: 900.322.373-9

## INFORME DE EJECUCION CONTRACTUAL

### DATOS GENERALES DEL CONTRATO

**OBJETO:** CONTRATAR EL SERVICIO INTEGRAL DE ASEO Y CAFETERÍA PARA LAS SEDES DÓNDE FUNCIONAN ALGUNAS CORPORACIONES, DESPACHOS JUDICIALES Y DEPENDENCIAS ADMINISTRATIVAS DE LOS CONSEJOS SECCIONALES DE LOS DEPARTAMENTOS DEL CAQUETÁ.

### EL SUSCRITO SUPERVISOR DE SOSEGE S.A.S. CERTIFICA QUE:

DURANTE EL PERIODO COMPRENDIDO ENTRE EL 01 AL 19 DE DICIEMBRE DEL 2024, SE CUMPLIERON CON LAS SIGUIENTES ACTIVIDADES INHERENTE AL CONTRATO CON DIRECCIÓN EJECUTIVA SECCIONAL DE ADMINISTRACIÓN JUDICIAL NEIVA Y SUS DIFERENTES SEDES.

**Labores realizadas con la participación de operarias de aseo asignados para este contrato así:**

Se suministraron los elementos de aseo necesarios para el cumplimiento de las labores, en cantidades suficientes para que las oficinas y sedes administrativas quedaran en perfectas condiciones de higiene, limpieza, desinfección.

### ACTIVIDADES:

- ✓ Se barrió, trapeo, lavó brillaron y desmancharon los pisos
- ✓ Se limpiaron y desmancharon las paredes
- ✓ Se barrieron y lavaron las escaleras
- ✓ Se limpiaron y desinfectaron los teléfonos
- ✓ Se limpiaron cuadros decorativos de los despachos judiciales
- ✓ Se Limpiaron y brillaron emblemas de la entidad, cerraduras y demás objetos metálicos.
- ✓ Realizar brigadas de aseo organizadas por áreas y pisos durante el periodo
- ✓ Se asearon las cafeterías
- ✓ Se limpiaron los vidrios de puertas y ventanas interiormente
- ✓ Lavar y desmanchar alfombras y tapetes.
- ✓ Se lavó, aseo y desinfectó los baños de todas las dependencias con sus sanitarios, orinales, lavamanos, pisos y paredes, divisiones, accesorios y espejos diariamente y se les hace el aseo terminal cada 8 días
- ✓ Se realizó el respectivo aseo a los archivos central de gestión e histórico de la entidad, semanalmente o cuando sea requerido.
- ✓ Se realizó la recolección, manejo, reciclaje y traslado de basuras dentro de las instalaciones

**Oficina Principal Barranquilla:** Calle 88 # 42B1 - 27 **Sucursales;** Bogotá: Cra 16A # 159 - 23 Medellín: Calle 34 # 81A - 46 Apartadó: Cra 106C # 105C - 128 Cartagena: Cra 2 # 70 - 11 Int 101 San Andrés: Avenida Back Road # 9 - 47 Riohacha: Cra 20 # 12B - 32 Santa Marta: Av. del Rio Calle 29 # 18 - 71 Valledupar: Cra 13A # 7D - 35  
Neiva: calle 27 # 8 - 21 **Agencias;** Barrancabermeja: Diagonal 55 # 17 -40 Cali: Calle 13B # 13A - 34



# SOSEGE

**SOCIETY SERVICES GENERAL**

ORGANIZACIÓN EMPRESARIAL AL SERVICIO DE  
LA PROPIEDAD EN BIENES Y RAÍCES

**NIT: 900.322.373-9**

- ✓ Se realizaron brigadas especiales de aseo a los espacios interiores y exteriores, incluyendo terrazas, sótanos y zonas de parqueo de las instalaciones.
- ✓ Se barrieron, lavaron y mantiene el aseo a los sótanos y parqueaderos de las instalaciones que gocen de este espacio.
- ✓ Se preparó y distribuyó las bebidas tales como tinto, aromática y agua dos veces al día
- ✓ Se atendieron las reuniones de trabajo en las diferentes dependencias, auditorios, salas de junta y en las dependencias que defina la entidad,
- ✓ Se realizó el respectivo aseo a los implementos, equipos y utensilios empleados para el servicio
- ✓ Se limpiaron, podaron y regaron los árboles de las sedes que cuentan con los mismos por lo menos 3 veces a la semana
- ✓ Se limpiaron las persianas gradualmente por áreas

Atentamente.

**EDUAR SIDNEY RAMIREZ R.**  
Supervisor

Se anexan registros fotográficos.



# SOSEGE

**SOCIETY SERVICES GENERAL**

ORGANIZACIÓN EMPRESARIAL AL SERVICIO DE  
LA PROPIEDAD EN BIENES Y RAÍCES

NIT: 900.322.373-9

## PALACIO DE JUSTICIA FLORENCIA CAQUETA



**Oficina Principal** Barranquilla: Calle 88 # 42B1 - 27 **Sucursales**; Bogotá: Cra 16A # 159 - 23 Medellín: Calle 34 # 81A - 46 Apartadó: Cra 106C # 105C - 128 Cartagena: Cra 2 # 70 - 11 Int 101 San Andrés: Avenida Back Road # 9 - 47 Riohacha: Cra 20 # 12B - 32 Santa Marta: Av. del Rio Calle 29 # 18 - 71 Valledupar: Cra 13A # 7D - 35  
Neiva: calle 27 # 8 - 21 **Agencias**; Barrancabermeja: Diagonal 55 # 17 -40 Cali: Calle 13B # 13A - 34





# SOSEGE

**SOCIETY SERVICES GENERAL**

ORGANIZACIÓN EMPRESARIAL AL SERVICIO DE  
LA PROPIEDAD EN BIENES Y RAÍCES

NIT: 900.322.373-9

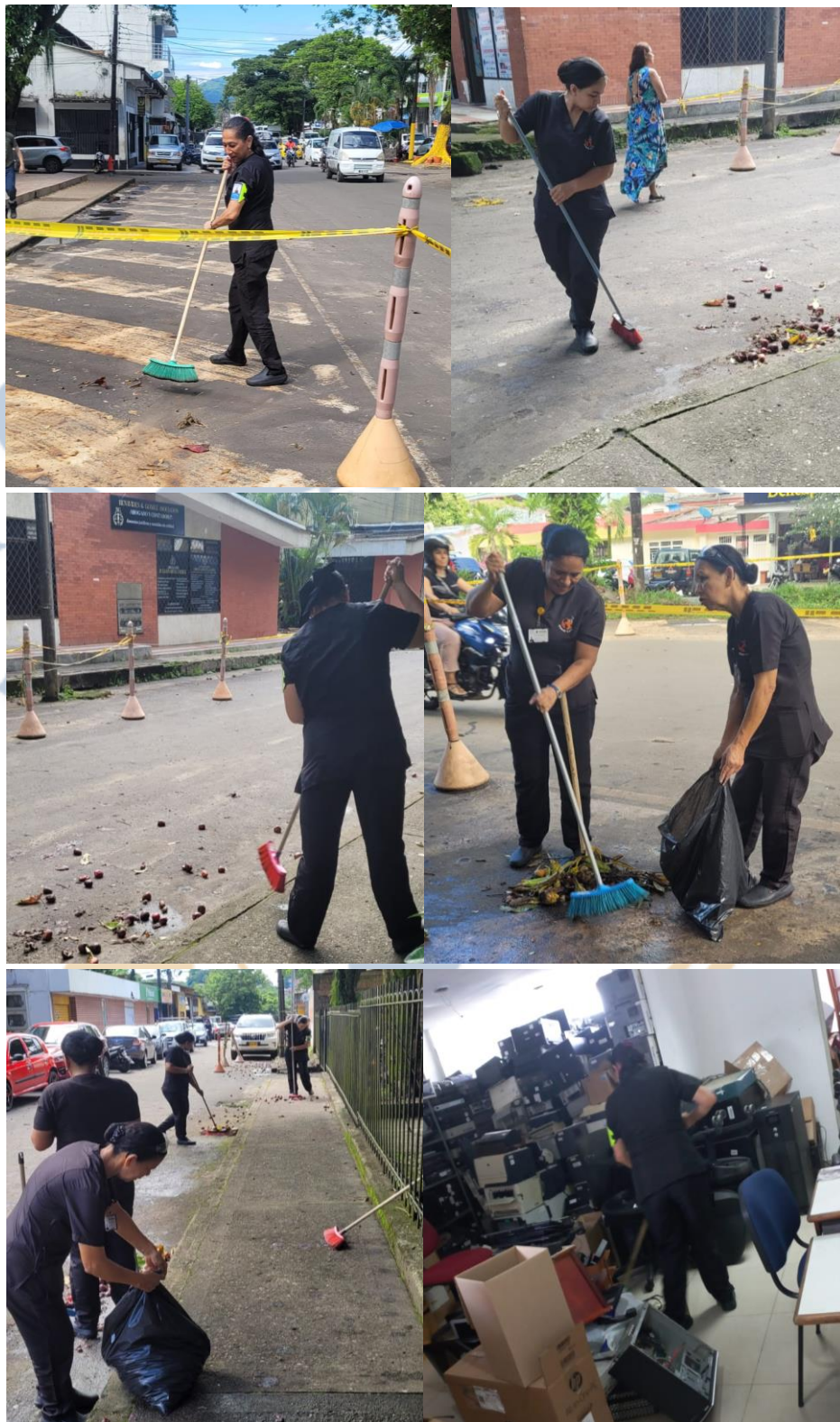

**Oficina Principal** Barranquilla: Calle 88 # 42B1 - 27 **Sucursales**; Bogotá: Cra 16A # 159 - 23 Medellín: Calle 34 # 81A - 46 Apartadó: Cra 106C # 105C - 128 Cartagena: Cra 2 # 70 - 11 Int 101 San Andrés: Avenida Back Road # 9 - 47 Riohacha: Cra 20 # 12B - 32 Santa Marta: Av. del Rio Calle 29 # 18 - 71 Valledupar: Cra 13A # 7D - 35 Neiva: calle 27 # 8 - 21 **Agencias**; Barrancabermeja: Diagonal 55 # 17 -40 Cali: Calle 13B # 13A - 34





# SOSEGE

**SOCIETY SERVICES GENERAL**

ORGANIZACIÓN EMPRESARIAL AL SERVICIO DE  
LA PROPIEDAD EN BIENES Y RAÍCES

NIT: 900.322.373-9

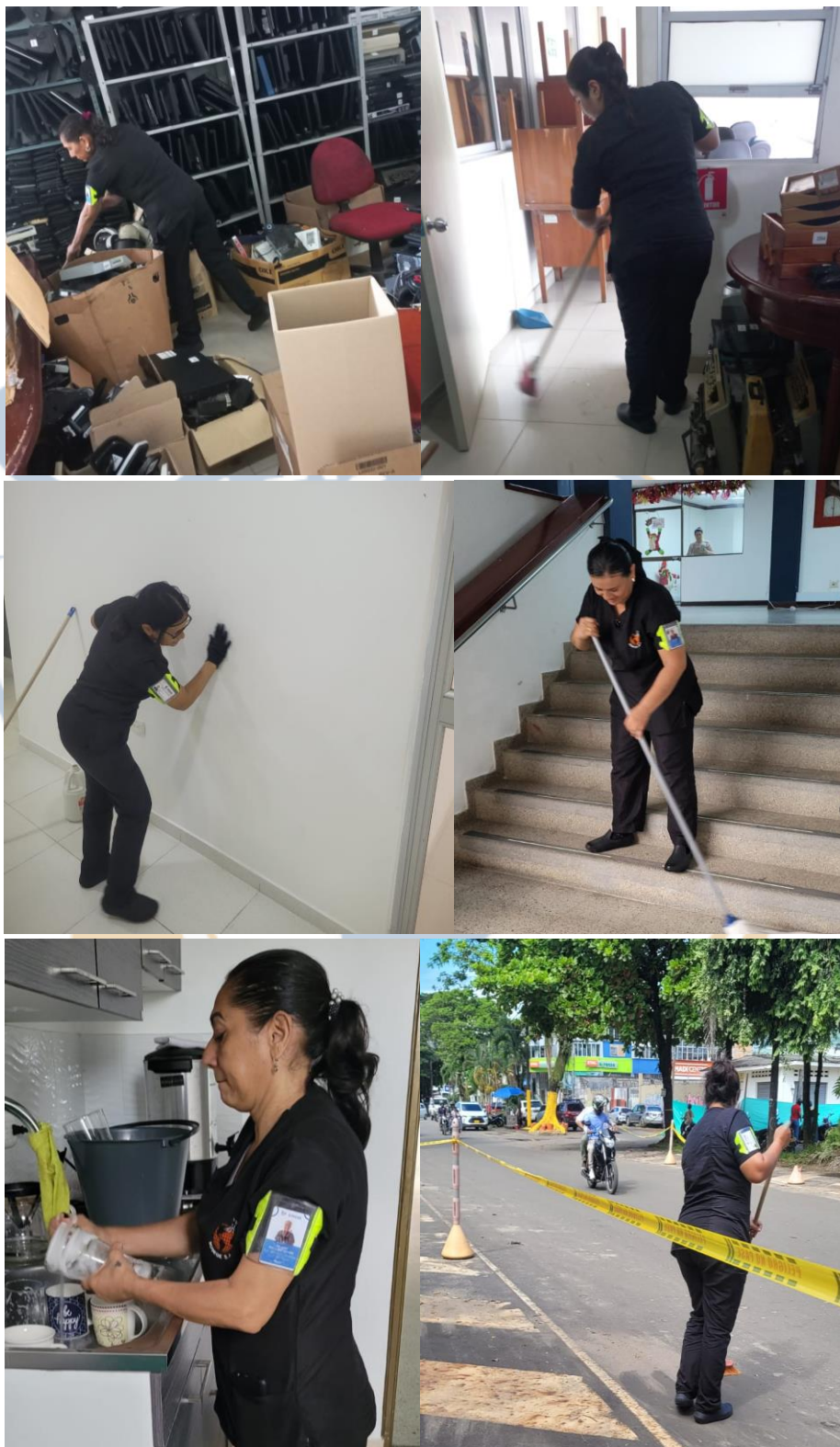

**Oficina Principal** Barranquilla: Calle 88 # 42B1 - 27 **Sucursales**; Bogotá: Cra 16A # 159 - 23 Medellín: Calle 34 # 81A - 46 Apartadó: Cra 106C # 105C - 128 Cartagena: Cra 2 # 70 - 11 Int 101 San Andrés: Avenida Back Road # 9 - 47 Riohacha: Cra 20 # 12B - 32 Santa Marta: Av. del Rio Calle 29 # 18 - 71 Valledupar: Cra 13A # 7D - 35 Neiva: calle 27 # 8 - 21 **Agencias**; Barrancabermeja: Diagonal 55 # 17 -40 Cali: Calle 13B # 13A - 34



# SOSEGE

**SOCIETY SERVICES GENERAL**

ORGANIZACIÓN EMPRESARIAL AL SERVICIO DE  
LA PROPIEDAD EN BIENES Y RAÍCES

NIT: 900.322.373-9

## EDIFICIO ZOMAC

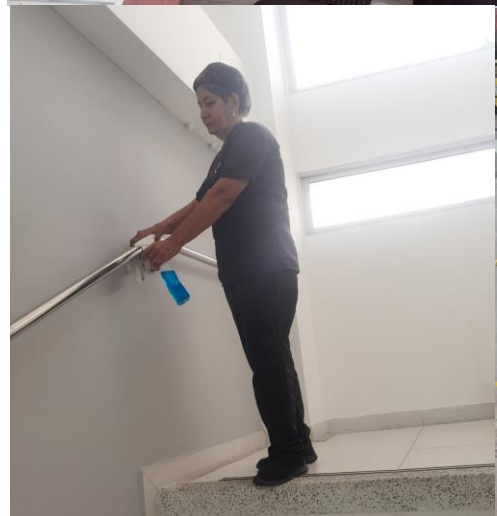
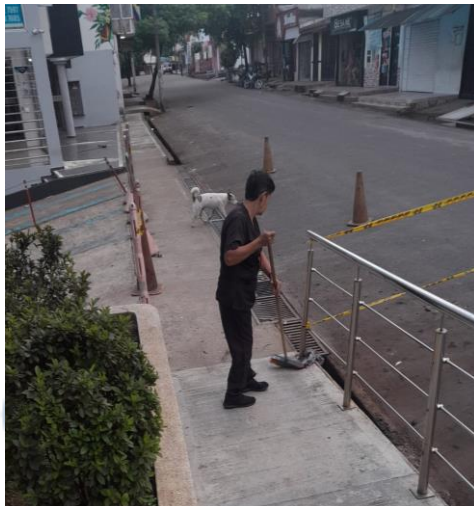

**Oficina Principal** Barranquilla: Calle 88 # 42B1 - 27 **Sucursales**; Bogotá: Cra 16A # 159 - 23 Medellín: Calle 34 # 81A - 46 Apartadó: Cra 106C # 105C - 128 Cartagena: Cra 2 # 70 - 11 Int 101 San Andrés: Avenida Back Road # 9 - 47 Riohacha: Cra 20 # 12B - 32 Santa Marta: Av. del Rio Calle 29 # 18 - 71 Valledupar: Cra 13A # 7D - 35 Neiva: calle 27 # 8 - 21 **Agencias**; Barrancabermeja: Diagonal 55 # 17 -40 Cali: Calle 13B # 13A - 34





# SOSEGE

**SOCIETY SERVICES GENERAL**

ORGANIZACIÓN EMPRESARIAL AL SERVICIO DE  
LA PROPIEDAD EN BIENES Y RAÍCES

NIT: 900.322.373-9



**Oficina Principal** Barranquilla: Calle 88 # 42B1 - 27 **Sucursales;** Bogotá: Cra 16A # 159 - 23 Medellín: Calle 34 # 81A - 46 Apartadó: Cra 106C # 105C - 128 Cartagena: Cra 2 # 70 - 11 Int 101 San Andrés: Avenida Back Road # 9 - 47 Riohacha: Cra 20 # 12B - 32 Santa Marta: Av. del Rio Calle 29 # 18 - 71 Valledupar: Cra 13A # 7D - 35 Neiva: calle 27 # 8 - 21 **Agencias;** Barrancabermeja: Diagonal 55 # 17 -40 Cali: Calle 13B # 13A - 34



# SOSEGE

**SOCIETY SERVICES GENERAL**

ORGANIZACIÓN EMPRESARIAL AL SERVICIO DE  
LA PROPIEDAD EN BIENES Y RAÍCES

NIT: 900.322.373-9

## CURILLO

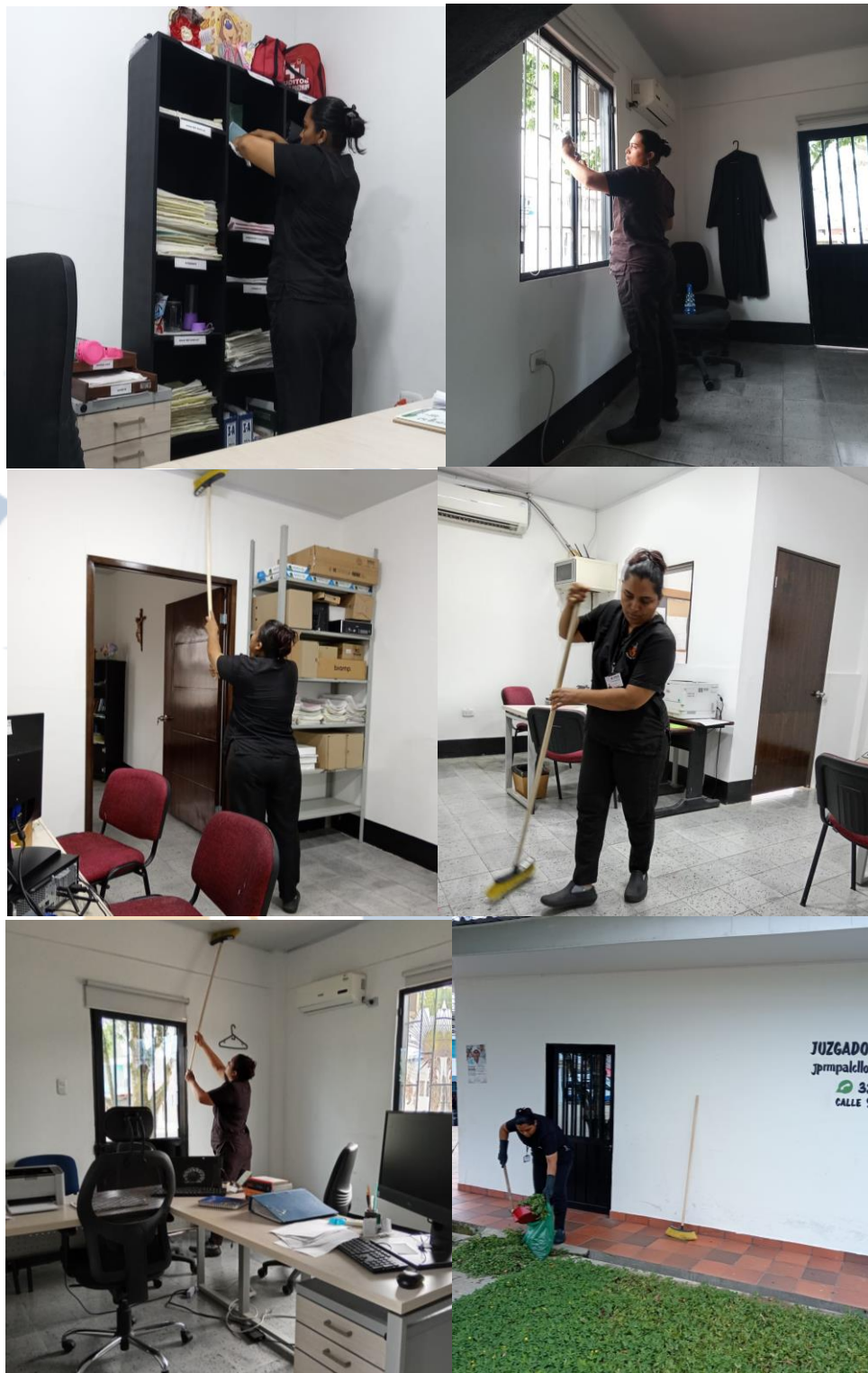

**Oficina Principal** Barranquilla: Calle 88 # 42B1 - 27 **Sucursales**; Bogotá: Cra 16A # 159 - 23 Medellín: Calle 34 # 81A - 46 Apartadó: Cra 106C # 105C - 128 Cartagena: Cra 2 # 70 - 11 Int 101 San Andrés: Avenida Back Road # 9 - 47 Riohacha: Cra 20 # 12B - 32 Santa Marta: Av. del Rio Calle 29 # 18 - 71 Valledupar: Cra 13A # 7D - 35 Neiva: calle 27 # 8 - 21 **Agencias**; Barrancabermeja: Diagonal 55 # 17 -40 Cali: Calle 13B # 13A - 34





# SOSEGE

**SOCIETY SERVICES GENERAL**

ORGANIZACIÓN EMPRESARIAL AL SERVICIO DE  
LA PROPIEDAD EN BIENES Y RAÍCES

NIT: 900.322.373-9

## SOLITA



**Oficina Principal** Barranquilla: Calle 88 # 42B1 - 27 **Sucursales**; Bogotá: Cra 16A # 159 - 23 Medellín: Calle 34 # 81A - 46 Apartadó: Cra 106C # 105C - 128 Cartagena: Cra 2 # 70 - 11 Int 101 San Andrés: Avenida Back Road # 9 - 47 Riohacha: Cra 20 # 12B - 32 Santa Marta: Av. del Rio Calle 29 # 18 - 71 Valledupar: Cra 13A # 7D - 35 Neiva: calle 27 # 8 - 21 **Agencias**; Barrancabermeja: Diagonal 55 # 17 -40 Cali: Calle 13B # 13A - 34



# SOSEGE

**SOCIETY SERVICES GENERAL**

ORGANIZACIÓN EMPRESARIAL AL SERVICIO DE  
LA PROPIEDAD EN BIENES Y RAÍCES

NIT: 900.322.373-9

## MONTAÑITA



**Oficina Principal** Barranquilla: Calle 88 # 42B1 - 27 **Sucursales**; Bogotá: Cra 16A # 159 - 23 Medellín: Calle 34 # 81A - 46 Apartadó: Cra 106C # 105C - 128 Cartagena: Cra 2 # 70 - 11 Int 101 San Andrés: Avenida Back Road # 9 - 47 Riohacha: Cra 20 # 12B - 32 Santa Marta: Av. del Rio Calle 29 # 18 - 71 Valledupar: Cra 13A # 7D - 35 Neiva: calle 27 # 8 - 21 **Agencias**; Barrancabermeja: Diagonal 55 # 17 -40 Cali: Calle 13B # 13A - 34





# SOSEGE

**SOCIETY SERVICES GENERAL**

ORGANIZACIÓN EMPRESARIAL AL SERVICIO DE  
LA PROPIEDAD EN BIENES Y RAÍCES

NIT: 900.322.373-9

## ALBANIA



**Oficina Principal** Barranquilla: Calle 88 # 42B1 - 27 **Sucursales**; Bogotá: Cra 16A # 159 - 23 Medellín: Calle 34 # 81A - 46 Apartadó: Cra 106C # 105C - 128 Cartagena: Cra 2 # 70 - 11 Int 101 San Andrés: Avenida Back Road # 9 - 47 Riohacha: Cra 20 # 12B - 32 Santa Marta: Av. del Rio Calle 29 # 18 - 71 Valledupar: Cra 13A # 7D - 35 Neiva: calle 27 # 8 - 21 **Agencias**; Barrancabermeja: Diagonal 55 # 17 -40 Cali: Calle 13B # 13A - 34



# SOSEGE

**SOCIETY SERVICES GENERAL**

ORGANIZACIÓN EMPRESARIAL AL SERVICIO DE  
LA PROPIEDAD EN BIENES Y RAÍCES

NIT: 900.322.373-9

## PAUJIL



**Oficina Principal** Barranquilla: Calle 88 # 42B1 - 27 **Sucursales**; Bogotá: Cra 16A # 159 - 23 Medellín: Calle 34 # 81A - 46 Apartadó: Cra 106C # 105C - 128 Cartagena: Cra 2 # 70 - 11 Int 101 San Andrés: Avenida Back Road # 9 - 47 Riohacha: Cra 20 # 12B - 32 Santa Marta: Av. del Rio Calle 29 # 18 - 71 Valledupar: Cra 13A # 7D - 35 Neiva: calle 27 # 8 - 21 **Agencias**; Barrancabermeja: Diagonal 55 # 17 -40 Cali: Calle 13B # 13A - 34





# SOSEGE

**SOCIETY SERVICES GENERAL**

ORGANIZACIÓN EMPRESARIAL AL SERVICIO DE  
LA PROPIEDAD EN BIENES Y RAÍCES

NIT: 900.322.373-9

## MORELIA

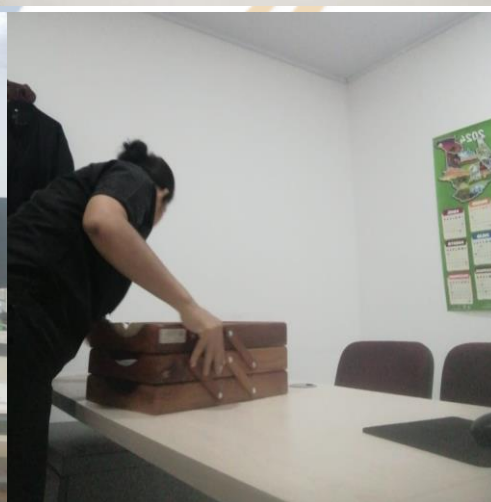
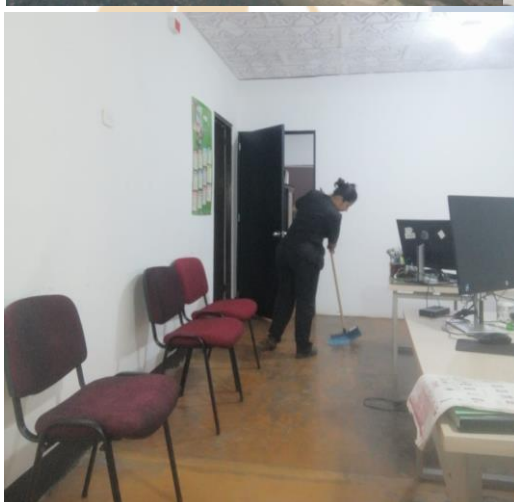
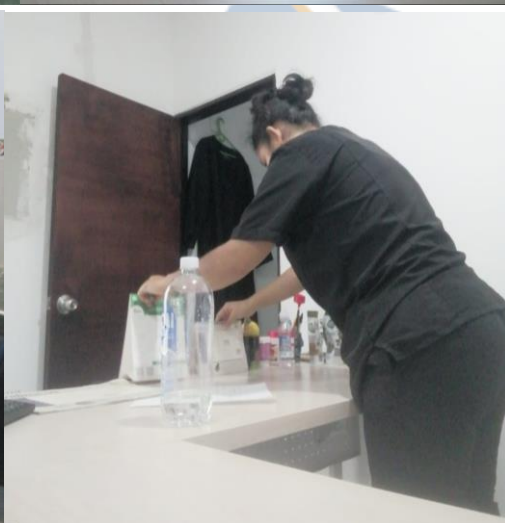
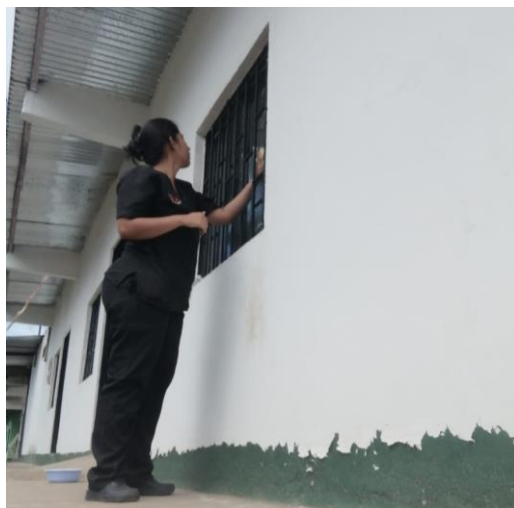

**Oficina Principal** Barranquilla: Calle 88 # 42B1 - 27 **Sucursales**; Bogotá: Cra 16A # 159 - 23 Medellín: Calle 34 # 81A - 46 Apartadó: Cra 106C # 105C - 128 Cartagena: Cra 2 # 70 - 11 Int 101 San Andrés: Avenida Back Road # 9 - 47 Riohacha: Cra 20 # 12B - 32 Santa Marta: Av. del Rio Calle 29 # 18 - 71 Valledupar: Cra 13A # 7D - 35 Neiva: calle 27 # 8 - 21 **Agencias**; Barrancabermeja: Diagonal 55 # 17 -40 Cali: Calle 13B # 13A - 34



# SOSEGE

**SOCIETY SERVICES GENERAL**

ORGANIZACIÓN EMPRESARIAL AL SERVICIO DE  
LA PROPIEDAD EN BIENES Y RAÍCES

NIT: 900.322.373-9

## MILAN



**Oficina Principal** Barranquilla: Calle 88 # 42B1 - 27 **Sucursales**; Bogotá: Cra 16A # 159 - 23 Medellín: Calle 34 # 81A - 46 Apartadó: Cra 106C # 105C - 128 Cartagena: Cra 2 # 70 - 11 Int 101 San Andrés: Avenida Back Road # 9 - 47 Riohacha: Cra 20 # 12B - 32 Santa Marta: Av. del Rio Calle 29 # 18 - 71 Valledupar: Cra 13A # 7D - 35 Neiva: calle 27 # 8 - 21 **Agencias**; Barrancabermeja: Diagonal 55 # 17 -40 Cali: Calle 13B # 13A - 34





# SOSEGE

**SOCIETY SERVICES GENERAL**

ORGANIZACIÓN EMPRESARIAL AL SERVICIO DE  
LA PROPIEDAD EN BIENES Y RAÍCES

NIT: 900.322.373-9

## SOLANO

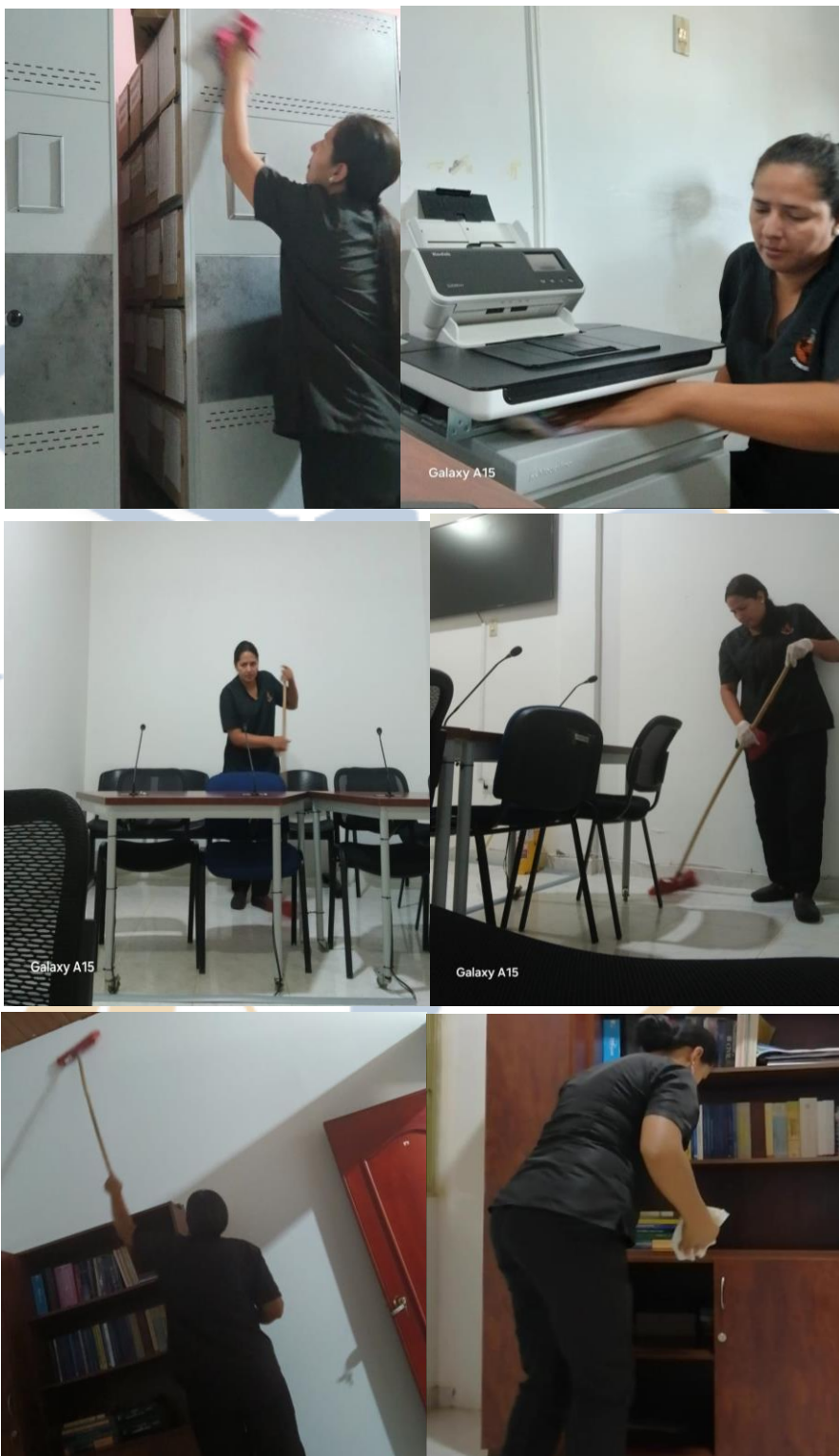

**Oficina Principal** Barranquilla: Calle 88 # 42B1 - 27 **Sucursales**; Bogotá: Cra 16A # 159 - 23 Medellín: Calle 34 # 81A - 46 Apartadó: Cra 106C # 105C - 128 Cartagena: Cra 2 # 70 - 11 Int 101 San Andrés: Avenida Back Road # 9 - 47 Riohacha: Cra 20 # 12B - 32 Santa Marta: Av. del Rio Calle 29 # 18 - 71 Valledupar: Cra 13A # 7D - 35 Neiva: calle 27 # 8 - 21 **Agencias**; Barrancabermeja: Diagonal 55 # 17 -40 Cali: Calle 13B # 13A - 34



# SOSEGE

**SOCIETY SERVICES GENERAL**

ORGANIZACIÓN EMPRESARIAL AL SERVICIO DE  
LA PROPIEDAD EN BIENES Y RAÍCES

NIT: 900.322.373-9

## SAN VICENTE DEL CAGUAN



**Oficina Principal** Barranquilla: Calle 88 # 42B1 - 27 **Sucursales**; Bogotá: Cra 16A # 159 - 23 Medellín: Calle 34 # 81A - 46 Apartadó: Cra 106C # 105C - 128 Cartagena: Cra 2 # 70 - 11 Int 101 San Andrés: Avenida Back Road # 9 - 47 Riohacha: Cra 20 # 12B - 32 Santa Marta: Av. del Rio Calle 29 # 18 - 71 Valledupar: Cra 13A # 7D - 35 Neiva: calle 27 # 8 - 21 **Agencias**; Barrancabermeja: Diagonal 55 # 17 -40 Cali: Calle 13B # 13A - 34





# SOSEGE

**SOCIETY SERVICES GENERAL**

ORGANIZACIÓN EMPRESARIAL AL SERVICIO DE  
LA PROPIEDAD EN BIENES Y RAÍCES

NIT: 900.322.373-9

## CARTAGENA DEL CHAIRA

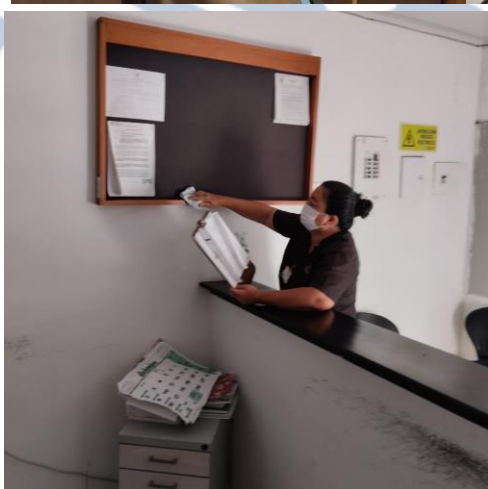

**Oficina Principal** Barranquilla: Calle 88 # 42B1 - 27 **Sucursales**; Bogotá: Cra 16A # 159 - 23 Medellín: Calle 34 # 81A - 46 Apartadó: Cra 106C # 105C - 128 Cartagena: Cra 2 # 70 - 11 Int 101 San Andrés: Avenida Back Road # 9 - 47 Riohacha: Cra 20 # 12B - 32 Santa Marta: Av. del Rio Calle 29 # 18 - 71 Valledupar: Cra 13A # 7D - 35 Neiva: calle 27 # 8 - 21 **Agencias**; Barrancabermeja: Diagonal 55 # 17 -40 Cali: Calle 13B # 13A - 34



# SOSEGE

**SOCIETY SERVICES GENERAL**

ORGANIZACIÓN EMPRESARIAL AL SERVICIO DE  
LA PROPIEDAD EN BIENES Y RAÍCES

NIT: 900.322.373-9

## SAN JOSE DEL FRAGUA



**Oficina Principal** Barranquilla: Calle 88 # 42B1 - 27 **Sucursales**; Bogotá: Cra 16A # 159 - 23 Medellín: Calle 34 # 81A - 46 Apartadó: Cra 106C # 105C - 128 Cartagena: Cra 2 # 70 - 11 Int 101 San Andrés: Avenida Back Road # 9 - 47 Riohacha: Cra 20 # 12B - 32 Santa Marta: Av. del Rio Calle 29 # 18 - 71 Valledupar: Cra 13A # 7D - 35 Neiva: calle 27 # 8 - 21 **Agencias**; Barrancabermeja: Diagonal 55 # 17 -40 Cali: Calle 13B # 13A - 34





# SOSEGE

**SOCIETY SERVICES GENERAL**

ORGANIZACIÓN EMPRESARIAL AL SERVICIO DE  
LA PROPIEDAD EN BIENES Y RAÍCES

NIT: 900.322.373-9

## BELEN DE LOS ANDAQUIES



**Oficina Principal** Barranquilla: Calle 88 # 42B1 - 27 **Sucursales**; Bogotá: Cra 16A # 159 - 23 Medellín: Calle 34 # 81A - 46 Apartadó: Cra 106C # 105C - 128 Cartagena: Cra 2 # 70 - 11 Int 101 San Andrés: Avenida Back Road # 9 - 47 Riohacha: Cra 20 # 12B - 32 Santa Marta: Av. del Rio Calle 29 # 18 - 71 Valledupar: Cra 13A # 7D - 35 Neiva: calle 27 # 8 - 21 **Agencias**; Barrancabermeja: Diagonal 55 # 17 -40 Cali: Calle 13B # 13A - 34



# SOSEGE

**SOCIETY SERVICES GENERAL**

ORGANIZACIÓN EMPRESARIAL AL SERVICIO DE  
LA PROPIEDAD EN BIENES Y RAÍCES

NIT: 900.322.373-9

## VALPARAISO



**Oficina Principal** Barranquilla: Calle 88 # 42B1 - 27 **Sucursales**; Bogotá: Cra 16A # 159 - 23 Medellín: Calle 34 # 81A - 46 Apartadó: Cra 106C # 105C - 128 Cartagena: Cra 2 # 70 - 11 Int 101 San Andrés: Avenida Back Road # 9 - 47 Riohacha: Cra 20 # 12B - 32 Santa Marta: Av. del Rio Calle 29 # 18 - 71 Valledupar: Cra 13A # 7D - 35 Neiva: calle 27 # 8 - 21 **Agencias**; Barrancabermeja: Diagonal 55 # 17 -40 Cali: Calle 13B # 13A - 34





# SOSEGE

**SOCIETY SERVICES GENERAL**

ORGANIZACIÓN EMPRESARIAL AL SERVICIO DE  
LA PROPIEDAD EN BIENES Y RAÍCES

NIT: 900.322.373-9

## EL DONCELLO



**Oficina Principal** Barranquilla: Calle 88 # 42B1 - 27 **Sucursales**; Bogotá: Cra 16A # 159 - 23 Medellín: Calle 34 # 81A - 46 Apartadó: Cra 106C # 105C - 128 Cartagena: Cra 2 # 70 - 11 Int 101 San Andrés: Avenida Back Road # 9 - 47 Riohacha: Cra 20 # 12B - 32 Santa Marta: Av. del Rio Calle 29 # 18 - 71 Valledupar: Cra 13A # 7D - 35 Neiva: calle 27 # 8 - 21 **Agencias**; Barrancabermeja: Diagonal 55 # 17 -40 Cali: Calle 13B # 13A - 34





# SOSEGE

**SOCIETY SERVICES GENERAL**

ORGANIZACIÓN EMPRESARIAL AL SERVICIO DE  
LA PROPIEDAD EN BIENES Y RAÍCES

NIT: 900.322.373-9

## PUERTO RICO



**Oficina Principal** Barranquilla: Calle 88 # 42B1 - 27 **Sucursales**; Bogotá: Cra 16A # 159 - 23 Medellín: Calle 34 # 81A - 46 Apartadó: Cra 106C # 105C - 128 Cartagena: Cra 2 # 70 - 11 Int 101 San Andrés: Avenida Back Road # 9 - 47 Riohacha: Cra 20 # 12B - 32 Santa Marta: Av. del Rio Calle 29 # 18 - 71 Valledupar: Cra 13A # 7D - 35 Neiva: calle 27 # 8 - 21 **Agencias**; Barrancabermeja: Diagonal 55 # 17 -40 Cali: Calle 13B # 13A - 34



Net Cash

# Detalle Fichero

09/Dec/24 10:14:17

Información del fichero			
Clave Empresa:	NOMINA	Cuenta de Cargo:	CC - 00130223000100000332
F.de proceso:	28-11-2024	Nombre Fichero:	NOM CAQUETA NOV
Referencia:	DVN 29/11/2024	Órdenes:	33
Producto:	Nóminas	Importe Total:	34.304.376,00

BENEFICIARIO	IDENTIFICACIÓN	CUENTA BENEFICIARIA	BANCO	IMPORTE (COP)	FORMA DE PAGO	MOTIVO
ADRIANA ORDO#EZ ROJAS	0000000407817740	0364000200254326	0013 - BBVA COLOMBIA	1.358.000,00	Abono/Cargo cuenta	AUTORIZADO
ANGELICA BEATRIZ SEVILLA TRUJILLO	0000010070971880	0923000200000664	0013 - BBVA COLOMBIA	1.336.000,00	Abono/Cargo cuenta	AUTORIZADO
ARGENY DIAZ QUIMBAYO	0000000406004800	45483524581	0007 - BANCOLOMBIA	686.000,00	Abono/Cargo cuenta	AUTORIZADO
BELARMINA SABOGAL VASQUEZ	0000000407792230	46600020935	0007 - BANCOLOMBIA	708.000,00	Abono/Cargo cuenta	AUTORIZADO
BLANCA YANETH MENESES RODRIGUEZ	0000011157945420	03217845563	0007 - BANCOLOMBIA	1.336.000,00	Abono/Cargo cuenta	AUTORIZADO
CARMEN OVALLE ZAPATA	0000011157928930	46645922328	0007 - BANCOLOMBIA	686.000,00	Abono/Cargo cuenta	AUTORIZADO
CAROLINA CARVAJAL OVALLE	0000000363028780	0923000200000667	0013 - BBVA COLOMBIA	1.358.000,00	Abono/Cargo cuenta	AUTORIZADO
CIELO ORTEGA SERRANO	0000000400818260	46647422322	0007 - BANCOLOMBIA	686.000,00	Abono/Cargo cuenta	AUTORIZADO
DIEGO ALONSO CASTRO PEREZ	0000011175188500	0923000200000660	0013 - BBVA COLOMBIA	1.336.000,00	Abono/Cargo cuenta	AUTORIZADO
EDUAR SIDNEY RAMIREZ RAMIREZ	0000010245598080	24115165519	0032 - BANCO CAJA SOCIAL	1.516.976,00	Abono/Cargo cuenta	AUTORIZADO
ERIKA VANESSA CASTRO ZULUAGA	0000011178853830	0364000200002911	0013 - BBVA COLOMBIA	708.000,00	Abono/Cargo cuenta	AUTORIZADO
HEMERITA HERNANDEZ FAJARDO	0000000407713630	0364000200002119	0013 - BBVA COLOMBIA	1.358.000,00	Abono/Cargo cuenta	AUTORIZADO
HERRERA LOPEZ KAREN TATIANA	0000011169241230	0364000200002354	0013 - BBVA COLOMBIA	708.000,00	Abono/Cargo cuenta	AUTORIZADO
JHOANA ANDREA MENDEZ CAMPOS	0000011178840050	0923000200000671	0013 - BBVA COLOMBIA	1.309.400,00	Abono/Cargo cuenta	AUTORIZADO
JOAN DAVID VALDERRAMA NU#EZ	0000010065237850	0364000200002257	0013 - BBVA COLOMBIA	1.336.000,00	Abono/Cargo cuenta	AUTORIZADO

LAURA ISABEL ORTEGA PEREZ	0000011175454360	0364000200006617	0013 - BBVA COLOMBIA	1.358.000,00	Abono/Cargo cuenta	AUTORIZADO
LEDY LILIANA PARRA EMBUS	0000000305212490	46600000441	0007 - BANCOLOMBIA	1.358.000,00	Abono/Cargo cuenta	AUTORIZADO
LILIANA MENDOZA BERGA#O	0000000049578380	84765420295	0007 - BANCOLOMBIA	708.000,00	Abono/Cargo cuenta	AUTORIZADO
LINDENI POMAR MORENO	0000011195825040	46671528280	0007 - BANCOLOMBIA	686.000,00	Abono/Cargo cuenta	AUTORIZADO
LUISA FERNANDA ANACONA	0000000264827110	03212860256	0007 - BANCOLOMBIA	708.000,00	Abono/Cargo cuenta	AUTORIZADO
LUZ DARY PERDOMO ESPA#A	0000000407709450	0364000200005121	0013 - BBVA COLOMBIA	1.358.000,00	Abono/Cargo cuenta	AUTORIZADO
LUZ ONEIDA TREJOS LONDO#O	0000011140581430	46692653122	0007 - BANCOLOMBIA	708.000,00	Abono/Cargo cuenta	AUTORIZADO
MARIA DEL CARMEN ARIAS BENJUMEA	0000000407581180	0364000200254573	0013 - BBVA COLOMBIA	1.358.000,00	Abono/Cargo cuenta	AUTORIZADO
MARIA DEL CARMEN CORTAZAR	0000011178179860	03202194580	0007 - BANCOLOMBIA	708.000,00	Abono/Cargo cuenta	AUTORIZADO
MARIA DEL ROSARIO FIGUEROA VEGA	0000000400887350	84700001679	0007 - BANCOLOMBIA	708.000,00	Abono/Cargo cuenta	AUTORIZADO
MARIA JANETH TAPIERO GUZMAN	0000000407789130	0364000200254342	0013 - BBVA COLOMBIA	1.358.000,00	Abono/Cargo cuenta	AUTORIZADO
MERCEDES CELIS ALVAREZ	0000000400760720	0364000200002120	0013 - BBVA COLOMBIA	1.336.000,00	Abono/Cargo cuenta	AUTORIZADO
NINIS JOJANA BATISTA YEPEZ	0000000225918980	0364000200002118	0013 - BBVA COLOMBIA	1.336.000,00	Abono/Cargo cuenta	AUTORIZADO
NORALBA URBINA ZAMBRANO	0000000406211420	46650147723	0007 - BANCOLOMBIA	708.000,00	Abono/Cargo cuenta	AUTORIZADO
OLGA JULIETH VIVAS CEDIEL	0000011175231850	0364000200006604	0013 - BBVA COLOMBIA	1.358.000,00	Abono/Cargo cuenta	AUTORIZADO
SANDRA YUBELY CALDERON	0000000400752310	46645902271	0007 - BANCOLOMBIA	708.000,00	Abono/Cargo cuenta	AUTORIZADO
SOBEIDA ARANGO BOHORQUEZ	0000000363042640	46619199138	0007 - BANCOLOMBIA	708.000,00	Abono/Cargo cuenta	AUTORIZADO
SOL ANGEL CIFUENTES MU#OZ	0000000407717580	0923000200000672	0013 - BBVA COLOMBIA	708.000,00	Abono/Cargo cuenta	AUTORIZADO