

**FONDO ROTATORIO
DE LA POLICÍA**

Proceso:
GESTIÓN CONTRACTUAL
Formato:
INFORME DE SUPERVISION SEGUIMIENTO
MENSUAL DE ADQUISICION DE BIENES Y
PRESTACION DE SERVICIOS

Código:
F-2-1-53 V7

Fecha: (2023-09-29)

Página 1 de 12

Ciudad y Fecha: Bogotá, D. C., 29 de septiembre de 2023

Informe de supervisión correspondiente al mes de agosto del año 2023, en atención a las funciones establecidas en los artículos 83 y subsiguientes de la Ley 1474 de 2011, en concordancia con la Resolución No. 00154 del dieciséis (16) de abril del dos mil dieciocho (2018)

1. Información del Supervisor

Grado	Auxiliar de Apoyo Seguridad y Defensa
Nombre y apellidos	Jorge Enrique Niño Suarez
C.C.	80.845.739
Cargo en la dependencia	Funcionario Grupo Logística
Unidad de dependencia	Grupo Logística
Correo electrónico	Jefatura.logar@forpo.gov.co
Teléfono	2207120

2. Información del Contrato

No. de Proceso	CCE-286-AMP-2020 Acuerdo Marco de Precios		
Tipo de Contrato	Orden de Compra		
Contrato No.	107795-2023		
Unidad	Grupo Logística Fondo Rotatorio de la Policía		
Objeto	Servicio de mantenimiento preventivo y correctivo incluidas autopartes y mano de obra, para el parque automotor del Fondo Rotatorio de la Policía. (Camperos - Toyota)		
Valor Inicial	\$ 25.000.000,00		
Valor Adición	N/A		
Valor Inicial	\$ 25.000.000,00		
Plazo de ejecución	Fecha de Inicio	Fecha Terminación	
	26-04-2023	30-11-2023	
Aplica Acta de inicio	SI	X	NO
Fecha de Acta de inicio	26-04-2023		

3. Información del Contratista

Nombre Representante legal	C.C.	Razón social Contratista	NIT
ELBER SANCHEZ RAMIREZ GIRALDO	79.614.741	CENTRO INTEGRAL DE MANTENIMIENTO AUTOCARS S.A.S	830.031.296-7

4. Información Presupuestal

No. Certificado de Disponibilidad Presupuestal SIIF	Fecha	Valor
8223	22-03-2023	\$ 140.000.000,00

No. Registro Presupuestal del Compromiso SIIF	Fecha	Valor
27223	19-04-2023	\$ 25.000.000,00

Nota 1: En caso de requerirse información presupuestal adicional, anexar cuadro detallado de las mismas.

06 OCT 2023
Sharay R.

5. Actividades y/o Eventos Desarrollados por el contratista y supervisor o interventor. (Incluir información en materia ambiental y de seguridad y salud en el trabajo de acuerdo a lo establecido en el contrato y anexar soportes. Si aplica)

- El contratista allega Certificado de tratamiento de aceite usado en el mes de junio.
- El contratista allega Certificado de tratamiento de aceite usado en el mes de junio.
- El contratista allega Certificado de gestión ambiental de llantas usadas en el mes julio.
- El contratista allega Certificado de material contaminado con hidrocarburos en el mes de julio.

5.1 Actividades y/o Eventos**5.1 Actividades y/o Eventos Desarrollados por el Contratista**

- Procede a realizar el ingreso en recepción de los vehículos tipo camionetas Toyota de placa OKZ 511 y OJY 057 para ser ingresadas al sistema y a su vez asignar técnico para el respectivo diagnóstico.
- Procede a realizar la revisión de los vehículos para determinar el diagnóstico de acuerdo a la solicitud de orden de servicio.
- El contratista designa a la señora Viviana Andrea Rojas para atender los requerimientos por parte del Fondo Rotatorio de la Policía, la cual está dispuesta a la atención y cumplimiento de las obligaciones establecidas en la Orden de Compra en mención.
- Allega por medio de correo electrónico las cotizaciones de los servicios solicitados para ser revisados y aprobados por parte de esta supervisión de acuerdo al mantenimiento solicitado y a la oferta, las cuales no incluyen imprevistos al momento de realizar el mantenimiento.
- Allega los certificados de disposición final de llantas usadas y material contaminado con hidrocarburos.

5.2. Actividades Desarrolladas por el Supervisor o Interventor

- Se realizan órdenes de servicio de mantenimiento preventivo y/o correctivo, de acuerdo con la solicitud realizada por el funcionario que tiene a cargo el vehículo y de acuerdo a lo estipulado en los planes de mantenimiento.
- **MANTENIMIENTOS PREVENTIVOS:** Consiste en seguir las instrucciones del fabricante, que se detallan en el manual del vehículo por tipo de servicio y los espacios de tiempo en que deben realizarse las operaciones de mantenimiento, si en el desarrollo del mantenimiento preventivo se detectan fallas se deberá realizar el mantenimiento correctivo correspondiente de forma inmediata, cambiando las piezas que sean necesarias para el correcto funcionamiento del vehículo.
- **MANTENIMIENTOS CORRECTIVOS:** Se realizaran de acuerdo a lo diagnosticado mediante los mantenimientos preventivos, consiste en la reposición de piezas dañadas que dejan de funcionar o empiezan a fallar por desgaste natural de las mismas o en desarrollo de su funcionamiento de operación de las partes que lo componen que son necesarias para el correcto funcionamiento del vehículo, donde se incluye el retiro de la pieza dañada, cambio de repuesto, e instalación de los componentes de manera que el automotor quede en óptimo funcionamiento
- Se realiza visita a las instalaciones del taller AUTOCARS con el fin de realizar control a los trabajos de mantenimiento solicitados, el funcionamiento y calidad de sus equipos, elementos y repuestos para la prestación de los servicios contratados que se realizan a los vehículos de la entidad, correspondiente al mes de julio de 2023.
- Se informa al contratista informar los imprevistos al momento de realizar el mantenimiento con el fin de dar viabilidad para los mismos. Es de aclarar que si no se autoriza por parte de esta supervisión el cambio de los repuestos correspondientes a los mantenimientos correctivos e imprevistos estos no serán tenidos en cuenta en las cotizaciones presentadas por parte del taller.

- Se verifican las cotizaciones de los vehículos de acuerdo a la solicitud mediante Orden de trabajo y el diagnostico emitido por el contratista con el fin de dar viabilidad para realizar el mantenimiento.
- Así mismo se envió por medio de correo electrónico al contratista realizar los respectivos ajustes a las cotizaciones de acuerdo a lo estipulado en la oferta.
- Nota: Se adjunta en el presente informe tabla de control de mantenimiento para los vehículos tipo camionetas marca Toyota.



PRELIGUIDACIÓN ORDEN DE TRABAJO N°
82128
AUTOCARS INGENIERIA SAS
830.031.298-7
CR 65B # 13 - 92 / 7399020 3219310322
www.autocars.com.co
asistente@autocars.com.co

Facturar a: Vehículo:
Ni/CC : 860020227-0 OKZ-500
Cliente : FONDO ROTATORIO DE LA POLICIA NACIONAL Toyota / PRADO Motor: 1KD2539790
Tel: 2200460 6012207125 Km / Tipo : 96110.00 / Diesel
Correo : jefatura.tesor@forpo.gov.co Chasis / Cilindraje : JTEBH9FLJ3G5097728 / 2982
Dir : CRA 66 A 43 18 Modelo / Color : 2018 / PLATA METALICO
Casillero : No. Rombo : No. Apertura : 2023-08-01 10:51:18 Hoy : 2023-10-04
Número de orden : AUTORIZ JOSE V

Detalle repuestos cargados a la Orden:

Descripción	Cant.	Valor Unit.	Porcentaje	Porcentaje	Valor Total
R - BATERIA (INCLUYE REVISION CARGA)	1.00	484,850.00	0.00%	19.00 %	484,850.00
R - LIQUIDO REFRIGERANTE	1.00	26,925.00	0.00%	19.00 %	26,925.00
Subtotal Repuestos					511,575.00

Detalle mano de obra / servicios cargados a la Orden:

Descripción	Cant.	Valor Unit.	Porcentaje	Porcentaje	Valor Total
S - LIQUIDO REFRIGERANTE	1.00	8,604.00	0.00 %	19.00 %	8,604.00
S - BATERIA (INCLUYE REVISION CARGA)	1.00	19,208.00	0.00 %	19.00 %	19,208.00
Subtotal Servicios					19,812.00

Gran Total:

Subtotal : 531,387.00
IVA : 100,963.53
Valor Total : 632,350.53

Notas Adicionales:
Motivos Apertura : Contrato Interno Mantenimiento
Fecha Prometido : 2023-08-01 00:00:00 Fecha Cierre : 2023-08-01 16:08:14
No existen pedidos pendientes para esta orden
Abonos la Orden: 0
* La Orden se encuentra: Cerrada *
* La Orden tiene espejo *
* La Orden no tiene plan *
* La Orden no tiene ningún contrato *
* La Orden no tiene planes asociados *
Impreso por Omega Cloud Versión 3.0. - Framessoft Solutions 900.266.799-2.

PRELIQUIDACIÓN ORDEN DE TRABAJO N°
82696
AUTOCARS INGENIERIA SAS
830.051.286-7
CR 658 # 13 - 82 / 7398030 3219310322
www.autocars.com.co
asistente@autocars.com.co

Facturar a:
NIT/CC : 860020227-0
Cliente : FONDO ROTATORIO DE LA POLICIA
NACIONAL
Tel: 2200460 6012307125
Correo : jefatura.lesor@fondo.gov.co
Dir: CRA 66 A 43 18
Casillero : No.
Número de orden : SE AUTORIZA SEGUN CORREO

Vehículo:
CJY-057
Toyota / PRADO / Motor: 1KD2535735
Km / Tipo : 117318.00 / Diesel
Chasis / Cilindraje : JTEBH8FJ2GK175351 / 2982
Modelo / Color : 2016 / BLANCO PERLADO
Apertura : 2023-09-22 11:52:38 Hoy : 2023-10-05

Detalle repuestos cargados a la Orden:

Descripción	Cant.	Valor Unit.	% IVA	% Ret.	Valor Total
R - PASTILLAS FRENO X 4 UNID - JUEGO (DELANTERA Y TRASERAS)	2.00	581,117.00	0.00%	19.00%	1,122,234.00
R - LIQUIDO DE FRENO X PINTA - UNIDAD	1.00	10,770.00	0.00%	19.00%	10,770.00
R - FILTRO DE ACEITE - UNIDAD	1.00	25,848.00	0.00%	19.00%	25,848.00
R - FILTRO DE AIRE - UNIDAD	1.00	73,236.00	0.00%	19.00%	73,236.00
R - FILTRO DE COMBUSTIBLE - UNIDAD	1.00	98,007.00	0.00%	19.00%	98,007.00
R - PERNO CON TUERCA	1.00	25,848.00	0.00%	19.00%	25,848.00
R - ACEITE MOTOR X 1 CUARTO - CUARTO	8.00	23,694.00	0.00%	0.00%	189,552.00

Subtotal Repuestos: 1,545,485.00

Detalle mano de obra / servicios cargados a la Orden:

Descripción	Cant.	Valor Unit.	% IVA	% Ret.	Valor Total
S - PASTILLAS FRENO X 4 UNID	2.00	33,021.00	0.00%	19.00%	66,042.00
S - LIQUIDO DE FRENO X PINTA	1.00	6,604.00	0.00%	19.00%	6,604.00
S - REVISIÓN GENERAL DE FRENO	1.00	66,042.00	0.00%	19.00%	66,042.00
S - FILTRO DE ACEITE	1.00	13,208.00	0.00%	19.00%	13,208.00
S - FILTRO DE AIRE	1.00	13,208.00	0.00%	19.00%	13,208.00
S - FILTRO DE COMBUSTIBLE	1.00	13,208.00	0.00%	19.00%	13,208.00
S - ACEITE MOTOR X 1 CUARTO	1.00	33,021.00	0.00%	19.00%	33,021.00
S - D/M CONSOLA CENTRAL	1.00	66,700.00	0.00%	19.00%	66,700.00
S - RECTIFICACION DISCO FRENO	2.00	67,000.00	0.00%	19.00%	134,000.00
S - D/M DISCOS PARA REVISION	2.00	30,000.00	0.00%	19.00%	60,000.00
S - PERNO CON TUERCA	1.00	6,604.00	0.00%	19.00%	6,604.00
S - ROTACION DE LLANTAS	4.00	6,604.00	0.00%	19.00%	26,416.00
S - ALINEACION DE LLANTAS	1.00	33,021.00	0.00%	19.00%	33,021.00
S - BALANCEO DE LLANTAS	4.00	6,604.00	0.00%	19.00%	26,416.00

Subtotal Servicios: 584,490.00

Orden Total:

Subtotal: 2,109,985.00

IVA: 384,882.27

Valor Total: 2,474,867.27

FONDO ROTATORIO DE LA POLICÍA

Proceso: **GESTIÓN CONTRACTUAL**
 Formato: **INFORME DE SUPERVISION SEGUIMIENTO MENSUAL DE ADQUISICION DE BIENES Y PRESTACION DE SERVICIOS**

Código: **F-2-1-53 V7**
 Fecha: **(2023-09-29)**
 Página 5 de 12



COTIZACION No. 82684

Empresa:	FONDO ROTATORIO DE LA POLICIA	SEDE PUENTE ARANDA
----------	-------------------------------	--------------------

Señor:	JORGE ENRIQUE NIÑO	MARCA:	TOYOTA
Telefono:	310 2155167	LINEA:	PRADO TX
Direccion:		PLACA:	OKZ-511
Fecha:		KM:	144.756

CANT	Unidad/VECI	DESCRIPCION	VR/UNIT	VR/TOTAL
------	-------------	-------------	---------	----------

2	REP **	CRUCETA CARDAN - UNIDAD*	159.798	307.591,20
1	**	SELLO RETEN DIFERENCIAL*	85.000,00	85.000,00
2	REP	ARANDELAS DE AJUSTE (TRANSMISION Y	33.021,00	66.042,00
				0,00
				0,00

2	SERV	CRUCETA CARDAN*	13.208	26.416,00
1	SERV	DESMONTAR Y MONTAR CARDAN*	33.021	33.021,00
2	SERV	SERVICIO PRENSA HIDRAULICA*	13.208	26.416,00
1	**	SELLO RETEN DIFERENCIAL*	126.847,19	126.847,19
1	**	ENGRASE ESPIGO Y YOKI*	65.933	65.932,53
				0,00
				0,00

NOTA: NO INCLUYE IMPREVISTO AL MOMENTO DEL ARMADO DEL VEHICULO, SE REALIZA LA COTIZACION CON LA VOZ DEL CLIENTE.		REPUESTOS	458.633,20
		MANO DE OBRA	278.632,72
		EXENTOS	0,00
		SUBTOTAL	737.265,92
		IVA 13%	140.080,52
		TOTAL	877.346,44

Atentamente,
 CARLOS OSORIO
 ANALISTA DE FACTURACION

(Faint signature and stamp area)

5.3. Actividades a realizar en los contratos de Mantenimientos preventivos y correctivos.

No.	Tipo Vehiculo	Placa	Cilindraje	Modelo
1	Camioneta Toyota	OJY 057	2982 C.C	2016
2	Camioneta Toyota	OKZ 500	2982 C.C	2016
3	Camioneta Toyota	OKZ 511	2982 C.C	2016

5.3.1 Especificar el tipo de Mantenimiento realizado:

Tipo de Mantenimiento	Marque con una X el mantenimiento correspondiente	Descripción de actividades Desarrolladas
Preventivo		
Correctivo		
Preventivo y Correctivo	X	Se relacionan las actividades de mantenimiento en la tabla de control adjunta en el numeral 5.2 del informe.

5.3.2. Incluir cotizaciones del mercado cuando se requiera elementos no contemplados inicialmente en el contrato y este lo permita, anexar la información de costos y usos finales.

- El contratista a la fecha no ha enviado las pre liquidaciones ajustadas de acuerdo a las observaciones realizadas

5.4 Manifestar la verificación y el cumplimiento total de las especificaciones técnicas de los bienes y servicios recibidos de acuerdo al contrato en su totalidad (aquí se relaciona todo el componente técnico ya sea bienes y servicios, en el cual el supervisor literal por literal, manifiesta la verificación y el cumplimiento de cada requerimiento por parte del Contratista)

CARACTERISTICAS DEL SERVICIO	Cumple	No Cumple
<p>Requisitos generales Los Proponentes del Lote 1 Mantenimiento Preventivo y Correctivo de automóviles y motocicletas deben tener un horario de atención entre semana de 8:00 a.m. a 6:00 p.m. y sábados de 8:00 a.m. a 11:00 a.m., con atención prioritaria para las entidades. El tiempo de entrega de los mantenimientos preventivos no deben superar las 24 horas, sin embargo esto puede variar si producto del mantenimiento preventivo se encuentra otra falla en el vehículo y/o motocicleta lo cual deberá ser notificado al supervisor de la Orden de Compra durante las 24 horas mencionadas anteriormente. Para los mantenimientos correctivos más complejos, el tiempo de entrega lo manifestará el proveedor una vez haga el diagnóstico del automotor, este plazo estará sujeto a la aprobación por parte del supervisor de las Orden de Compra. Posterior al mantenimiento preventivo o correctivo, debe llevarse a cabo un aspirado al interior del vehículo (en caso de ser un vehículo de carga liviana solo se realizará el aspirado de la cabina de los tripulantes) y lavado exterior del vehículo y/o motocicleta. El proponente debe permitir el ingreso a sus instalaciones al supervisor de la Orden de Compra, el cual podrá ingresar a verificar el estado de avance y procedimientos que se están llevando a cabo por parte del Proponente, así como la verificación de correcta disposición de los repuestos y residuos utilizados. Los servicios que sean requeridos y que no se encuentren incluidos en el cuadro de precios serán ejecutados por el oferente, previa autorización expresa de la Entidad, a través del supervisor del contrato y aprobación del precio el cual deberá ser acorde con el mercado. Dichos servicios cubren todos los sistemas, accesorios y partes que conforman los vehículos o motocicletas. Si es necesario mover el vehículo o motocicleta fuera del taller, el Proponente debe contactarse con el supervisor del contrato para que dicho desplazamiento sea realizado por el supervisor, en caso tal que el supervisor autorice al proponente el movimiento del vehículo o motocicleta, debe autorizar por escrito y con su firma respectiva autorización.</p>	X	

<p>Nota: El diagnostico de los automotores y motocicletas en los casos que se requiera un análisis más a fondo del estado del vehículo/motocicleta no debe superar cinco (5) días hábiles después de la entrega del ingreso del vehículo/motocicleta al Proveedor.</p>		
<p>Garantía de Mantenimiento, Autopartes y repuestos SERVICIO DE MANTENIMIENTO: Los Proponentes deberán dar una garantía de 6 meses al trabajo de mantenimiento efectuado al vehículo y/o motocicleta*, o de acuerdo con los tiempos que expida la casa matriz de la marca, el cual debe ser fundamentado ante el supervisor de la Orden de Compra. El Proveedor deberá informar por escrito las condiciones y exclusiones de tal garantía, la cual debe ir acompañada por recomendaciones que deba tener la Entidad para evitar que falle nuevamente el Vehículo y/o Motocicleta. En caso que se dé lugar a la instalación de un repuesto homologado, la garantía en este caso deberá mantenerse por 3 meses. REPUESTOS Y AUTOPARTES: Los proponentes deben suministrar repuestos originales, nuevos y no Re manufacturados con los cuales debe anexar y mantener la garantía de fábrica. ACCESORIOS: Todos los accesorios adquiridos o instalados al parque automotor de la entidad deben estar soportado por la garantía de fábrica de la Autoparte. En caso de que un proponente deba responder por alguna de las garantías anteriormente mencionadas, deberá reemplazar y/o realizar nuevamente el mantenimiento sin ningún costo para la entidad, garantizando atención prioritaria. Nota: El mantenimiento adquirido en este Acuerdo Marco no supe el mantenimiento preventivo que debe ser tomado con la respectiva marca del vehículo por razones de garantía; razón por la cual no se debe efectuar los Mantenimientos Preventivos a través de este Acuerdo Marco si el Vehículo o Motocicleta aún tienen garantía con el fabricante.</p>	X	
<p>Repuestos y venta de Autopartes Los repuesto y autopartes que sean reemplazados producto de las tareas de mantenimiento deben ser genuinos y/u originales, nuevos y no re manufacturados garantizando una compatibilidad del 100% con el modelo del carro al cual será instalados. Únicamente a petición del supervisor encargado, se aceptará que los repuestos sean repuestos homologados que cumplan con los requerimientos técnicos. Para el caso del Lote 1. Mantenimiento preventivo y correctivo el proponente, debe presentar en su oferta el certificado en el cual indique que los repuestos a suministrar serán genuinos y/u originales, nuevos y no re manufacturados, en este caso el certificado debe ser expedido de alguna de las formas descritas en la cadena de distribución mencionada más adelante en este numeral. El proponente debe garantizar que los aceites, lubricantes, líquido de frenos, líquido de baterías y demás utilizados en los mantenimientos de vehículos y motocicletas sea el recomendado por el fabricante del automóvil en su manual de garantía. Los proponentes del Lote, deben allegar en su propuesta el o los certificados que verifiquen que el proponente es un vendedor autorizado de la marca, este certificado puede ser: • Casa matriz – Proponente • Casa matriz – importador autorizado (Representante de la marca en Colombia) – Proponente • Casa matriz – Importador autorizado (Representante de la marca en Colombia) – Comercializadora – Proponente. Los fabricantes de autopartes deben estar en capacidad de ser proveedor de autopartes, estas autopartes deben ser originales, de tal manera que cumpla con los requerimientos de medidas, tolerancias y correcto funcionamiento del Vehículo o Motocicleta. El tiempo de entrega de las autopartes no debe superar los 5 días hábiles en ciudades principales y 8 días hábiles en el resto del territorio nacional, en casos que el repuesto o accesorio sea de baja rotación en el mercado el tiempo de entrega será concertado entre las partes, este tiempo debe ser fundamentado por el Proveedor ante el Supervisor de la Orden de Compra. La Entidad Compradora a través del supervisor del contrato podrá hacer la verificación del proceso de comercialización, importación u originalidad del repuesto y/o autoparte.</p>	X	
<p>Mano de Obra En caso de que una actividad de mantenimiento requiera el desmonte de algunas piezas, las cuales no tienen que ver con la tarea de mantenimiento, pero se deben desmontar para poder llevar a cabo dicha tarea, el cobro de la mano de obra deberá corresponder al estipulado en la tabla de temporarios que corresponda al cambio de la parte puntual para cada tipología de Vehículo. Por otro lado, los insumos adicionales* necesarios para las distintas actividades de mantenimiento no deben ser cobradas de manera independiente, puesto que dichos insumos deben ser considerados en cada una de las actividades de mantenimiento y reparación de las piezas y/o sistemas. NOTA:</p>	X	

<p>*Hace referencia a insumos como grasas, limpiadores eléctricos, limpiador de carburador, desengrasante, disolventes, gasolina o tiner para la limpieza de piezas y repuestos, cinta aislante, siliconas, amarres plásticos, abrazaderas metálicas, teflón, etc)</p>																																																																																																																																																																																																												
<p>Manejo de residuos La Agencia Nacional de Contratación Pública – Colombia Compra Eficiente en busca de generar un impacto en pro del medio ambiente, requiere que los Proponentes deban realizar la disposición final de los elementos utilizados y sustituidos en el proceso de mantenimiento de vehículos y motocicletas y fabricación de autopartes.</p> <p>Los proponentes del lote 1 deben presentar el registro de Generadores de Residuos o Desechos Peligrosos – RESPEL – expedido por el IDEAM. El Registro de Generadores de Residuos o Desechos Peligrosos es la herramienta de captura de información establecida en el capítulo VI del decreto 4741 del 30 de diciembre de 2005 "Por el cual se reglamenta parcialmente la prevención y manejo de los residuos o desechos peligrosos generados en el marco de la gestión integral", expedido por el hoy Ministerio de Ambiente y Desarrollo Sostenible MADS, para el caso de proponentes plurales, todos los integrantes deberán cumplir con este requisito.</p> <p>En caso que la disposición de los Residuos Peligrosos se vayan a tercerizar el Proponente debe enviar en su oferta el contrato que certifique la relación entre las partes, sumado a lo anterior el Proponente deberá adjuntar el registro RESPEL de la empresa que realizará la disposición de los Residuos así como las licencias y/o certificaciones que acrediten al tercero como transportador de Residuos Peligrosos.</p>																																																																																																																																																																																																												
<p>Certificado conexión de alcantarillado (Lote 1 – Lavaderos de Automóviles y Motocicletas) De acuerdo con la ley 1955 de 2019 por el cual se expide el Plan de Nacional de Desarrollo se solicita a los Proponentes adjuntar en su oferta el certificado de conexión al alcantarillado y cumplimiento requerimientos de la empresa de servicios.</p> <p>Los proponentes pueden tener convenio con una empresa especializada en esta tarea, cuando se presenten estos casos se deben adjuntar junto con la propuesta un documento que certifique que existe una vínculo empresarial entre las partes y el certificado de conexión al alcantarillado y cumplimiento requerimientos de la empresa de servicios de la empresa contratada.</p> <p>Para lo Proponente de la tipología motocicletas y cuatrimotos se permitirá el lavado ecológico el cual viene en auge, en este caso no es necesario el certificado de conexión al alcantarillado, pero se requiere una carta del representante legal en el cual certifique que el lavado de las motocicletas y cuatrimotos se realiza bajo esta modalidad de lavado.</p>	X																																																																																																																																																																																																											
<p>Disposición Final de llantas usadas Para los Proponentes del Lote 2 que presenten oferta de llantas deben demostrar cumplimiento a la Resolución 1326 de 06 de julio de 2017 expedido por el MADS, razón por la cual deberá adjuntar el certificado en el cual demuestre que cumplen con un sistema de recolección selectiva y gestión ambiental de residuos de llantas usadas.</p>	X																																																																																																																																																																																																											
<p>Equipo mínimo requerido Los Proponentes que sean talleres autorizados por las marcas deben adjuntar el documento que certifique su estado de taller autorizados, este certificado debe ser expedido por parte de la casa matriz, distribuidor autorizado en el territorio colombiano o ensambladora caso en el cual no deberá demostrar que cuenta con los equipos; por otro lado aquellos talleres que no ostenten la condición de taller autorizado debe contar con los equipos que se encuentran en la Tabla 1, los cuales serán verificados en el momento de la evaluación:</p> <p>Tabla 1 Equipo mínimo para los talleres que presten el servicio de Mantenimiento para vehículos</p> <table border="1" style="width: 100%; border-collapse: collapse;"> <thead> <tr> <th>No.</th> <th>Equipos Requeridos</th> </tr> </thead> <tbody> <tr><td>1</td><td>Cargador de baterías</td></tr> <tr><td>2</td><td>Compuer de desengrasante</td></tr> <tr><td>3</td><td>Envolvedores con capacidad mínima de 30kg (3 toneladas)</td></tr> <tr><td>4</td><td>Envolvedores con capacidad mínima de 30kg (3 toneladas)</td></tr> <tr><td>5</td><td>Equipo de recolección selectiva de llantas usadas</td></tr> <tr><td>6</td><td>Equipo de recolección selectiva de llantas usadas</td></tr> <tr><td>7</td><td>Equipo de recolección selectiva de llantas usadas</td></tr> <tr><td>8</td><td>Equipo de recolección selectiva de llantas usadas</td></tr> <tr><td>9</td><td>Equipo de recolección selectiva de llantas usadas</td></tr> <tr><td>10</td><td>Equipo electrónico para balanceo</td></tr> <tr><td>11</td><td>Equipo electrónico para balanceo</td></tr> <tr><td>12</td><td>Ordenador para los vehículos a gasolina y diesel</td></tr> <tr><td>13</td><td>Ordenador para los vehículos a gasolina y diesel</td></tr> <tr><td>14</td><td>Ordenador para los vehículos a gasolina y diesel</td></tr> <tr><td>15</td><td>Ordenador para los vehículos a gasolina y diesel</td></tr> <tr><td>16</td><td>Ordenador para los vehículos a gasolina y diesel</td></tr> <tr><td>17</td><td>Ordenador para los vehículos a gasolina y diesel</td></tr> <tr><td>18</td><td>Ordenador para los vehículos a gasolina y diesel</td></tr> <tr><td>19</td><td>Ordenador para los vehículos a gasolina y diesel</td></tr> <tr><td>20</td><td>Ordenador para los vehículos a gasolina y diesel</td></tr> <tr><td>21</td><td>Ordenador para los vehículos a gasolina y diesel</td></tr> <tr><td>22</td><td>Ordenador para los vehículos a gasolina y diesel</td></tr> <tr><td>23</td><td>Ordenador para los vehículos a gasolina y diesel</td></tr> <tr><td>24</td><td>Ordenador para los vehículos a gasolina y diesel</td></tr> <tr><td>25</td><td>Ordenador para los vehículos a gasolina y diesel</td></tr> <tr><td>26</td><td>Ordenador para los vehículos a gasolina y diesel</td></tr> <tr><td>27</td><td>Ordenador para los vehículos a gasolina y diesel</td></tr> <tr><td>28</td><td>Ordenador para los vehículos a gasolina y diesel</td></tr> <tr><td>29</td><td>Ordenador para los vehículos a gasolina y diesel</td></tr> <tr><td>30</td><td>Ordenador para los vehículos a gasolina y diesel</td></tr> <tr><td>31</td><td>Ordenador para los vehículos a gasolina y diesel</td></tr> <tr><td>32</td><td>Ordenador para los vehículos a gasolina y diesel</td></tr> <tr><td>33</td><td>Ordenador para los vehículos a gasolina y diesel</td></tr> <tr><td>34</td><td>Ordenador para los vehículos a gasolina y diesel</td></tr> <tr><td>35</td><td>Ordenador para los vehículos a gasolina y diesel</td></tr> <tr><td>36</td><td>Ordenador para los vehículos a gasolina y diesel</td></tr> <tr><td>37</td><td>Ordenador para los vehículos a gasolina y diesel</td></tr> <tr><td>38</td><td>Ordenador para los vehículos a gasolina y diesel</td></tr> <tr><td>39</td><td>Ordenador para los vehículos a gasolina y diesel</td></tr> <tr><td>40</td><td>Ordenador para los vehículos a gasolina y diesel</td></tr> <tr><td>41</td><td>Ordenador para los vehículos a gasolina y diesel</td></tr> <tr><td>42</td><td>Ordenador para los vehículos a gasolina y diesel</td></tr> <tr><td>43</td><td>Ordenador para los vehículos a gasolina y diesel</td></tr> <tr><td>44</td><td>Ordenador para los vehículos a gasolina y diesel</td></tr> <tr><td>45</td><td>Ordenador para los vehículos a gasolina y diesel</td></tr> <tr><td>46</td><td>Ordenador para los vehículos a gasolina y diesel</td></tr> <tr><td>47</td><td>Ordenador para los vehículos a gasolina y diesel</td></tr> <tr><td>48</td><td>Ordenador para los vehículos a gasolina y diesel</td></tr> <tr><td>49</td><td>Ordenador para los vehículos a gasolina y diesel</td></tr> <tr><td>50</td><td>Ordenador para los vehículos a gasolina y diesel</td></tr> <tr><td>51</td><td>Ordenador para los vehículos a gasolina y diesel</td></tr> <tr><td>52</td><td>Ordenador para los vehículos a gasolina y diesel</td></tr> <tr><td>53</td><td>Ordenador para los vehículos a gasolina y diesel</td></tr> <tr><td>54</td><td>Ordenador para los vehículos a gasolina y diesel</td></tr> <tr><td>55</td><td>Ordenador para los vehículos a gasolina y diesel</td></tr> <tr><td>56</td><td>Ordenador para los vehículos a gasolina y diesel</td></tr> <tr><td>57</td><td>Ordenador para los vehículos a gasolina y diesel</td></tr> <tr><td>58</td><td>Ordenador para los vehículos a gasolina y diesel</td></tr> <tr><td>59</td><td>Ordenador para los vehículos a gasolina y diesel</td></tr> <tr><td>60</td><td>Ordenador para los vehículos a gasolina y diesel</td></tr> <tr><td>61</td><td>Ordenador para los vehículos a gasolina y diesel</td></tr> <tr><td>62</td><td>Ordenador para los vehículos a gasolina y diesel</td></tr> <tr><td>63</td><td>Ordenador para los vehículos a gasolina y diesel</td></tr> <tr><td>64</td><td>Ordenador para los vehículos a gasolina y diesel</td></tr> <tr><td>65</td><td>Ordenador para los vehículos a gasolina y diesel</td></tr> <tr><td>66</td><td>Ordenador para los vehículos a gasolina y diesel</td></tr> <tr><td>67</td><td>Ordenador para los vehículos a gasolina y diesel</td></tr> <tr><td>68</td><td>Ordenador para los vehículos a gasolina y diesel</td></tr> <tr><td>69</td><td>Ordenador para los vehículos a gasolina y diesel</td></tr> <tr><td>70</td><td>Ordenador para los vehículos a gasolina y diesel</td></tr> <tr><td>71</td><td>Ordenador para los vehículos a gasolina y diesel</td></tr> <tr><td>72</td><td>Ordenador para los vehículos a gasolina y diesel</td></tr> <tr><td>73</td><td>Ordenador para los vehículos a gasolina y diesel</td></tr> <tr><td>74</td><td>Ordenador para los vehículos a gasolina y diesel</td></tr> <tr><td>75</td><td>Ordenador para los vehículos a gasolina y diesel</td></tr> <tr><td>76</td><td>Ordenador para los vehículos a gasolina y diesel</td></tr> <tr><td>77</td><td>Ordenador para los vehículos a gasolina y diesel</td></tr> <tr><td>78</td><td>Ordenador para los vehículos a gasolina y diesel</td></tr> <tr><td>79</td><td>Ordenador para los vehículos a gasolina y diesel</td></tr> <tr><td>80</td><td>Ordenador para los vehículos a gasolina y diesel</td></tr> <tr><td>81</td><td>Ordenador para los vehículos a gasolina y diesel</td></tr> <tr><td>82</td><td>Ordenador para los vehículos a gasolina y diesel</td></tr> <tr><td>83</td><td>Ordenador para los vehículos a gasolina y diesel</td></tr> <tr><td>84</td><td>Ordenador para los vehículos a gasolina y diesel</td></tr> <tr><td>85</td><td>Ordenador para los vehículos a gasolina y diesel</td></tr> <tr><td>86</td><td>Ordenador para los vehículos a gasolina y diesel</td></tr> <tr><td>87</td><td>Ordenador para los vehículos a gasolina y diesel</td></tr> <tr><td>88</td><td>Ordenador para los vehículos a gasolina y diesel</td></tr> <tr><td>89</td><td>Ordenador para los vehículos a gasolina y diesel</td></tr> <tr><td>90</td><td>Ordenador para los vehículos a gasolina y diesel</td></tr> <tr><td>91</td><td>Ordenador para los vehículos a gasolina y diesel</td></tr> <tr><td>92</td><td>Ordenador para los vehículos a gasolina y diesel</td></tr> <tr><td>93</td><td>Ordenador para los vehículos a gasolina y diesel</td></tr> <tr><td>94</td><td>Ordenador para los vehículos a gasolina y diesel</td></tr> <tr><td>95</td><td>Ordenador para los vehículos a gasolina y diesel</td></tr> <tr><td>96</td><td>Ordenador para los vehículos a gasolina y diesel</td></tr> <tr><td>97</td><td>Ordenador para los vehículos a gasolina y diesel</td></tr> <tr><td>98</td><td>Ordenador para los vehículos a gasolina y diesel</td></tr> <tr><td>99</td><td>Ordenador para los vehículos a gasolina y diesel</td></tr> <tr><td>100</td><td>Ordenador para los vehículos a gasolina y diesel</td></tr> </tbody> </table>	No.	Equipos Requeridos	1	Cargador de baterías	2	Compuer de desengrasante	3	Envolvedores con capacidad mínima de 30kg (3 toneladas)	4	Envolvedores con capacidad mínima de 30kg (3 toneladas)	5	Equipo de recolección selectiva de llantas usadas	6	Equipo de recolección selectiva de llantas usadas	7	Equipo de recolección selectiva de llantas usadas	8	Equipo de recolección selectiva de llantas usadas	9	Equipo de recolección selectiva de llantas usadas	10	Equipo electrónico para balanceo	11	Equipo electrónico para balanceo	12	Ordenador para los vehículos a gasolina y diesel	13	Ordenador para los vehículos a gasolina y diesel	14	Ordenador para los vehículos a gasolina y diesel	15	Ordenador para los vehículos a gasolina y diesel	16	Ordenador para los vehículos a gasolina y diesel	17	Ordenador para los vehículos a gasolina y diesel	18	Ordenador para los vehículos a gasolina y diesel	19	Ordenador para los vehículos a gasolina y diesel	20	Ordenador para los vehículos a gasolina y diesel	21	Ordenador para los vehículos a gasolina y diesel	22	Ordenador para los vehículos a gasolina y diesel	23	Ordenador para los vehículos a gasolina y diesel	24	Ordenador para los vehículos a gasolina y diesel	25	Ordenador para los vehículos a gasolina y diesel	26	Ordenador para los vehículos a gasolina y diesel	27	Ordenador para los vehículos a gasolina y diesel	28	Ordenador para los vehículos a gasolina y diesel	29	Ordenador para los vehículos a gasolina y diesel	30	Ordenador para los vehículos a gasolina y diesel	31	Ordenador para los vehículos a gasolina y diesel	32	Ordenador para los vehículos a gasolina y diesel	33	Ordenador para los vehículos a gasolina y diesel	34	Ordenador para los vehículos a gasolina y diesel	35	Ordenador para los vehículos a gasolina y diesel	36	Ordenador para los vehículos a gasolina y diesel	37	Ordenador para los vehículos a gasolina y diesel	38	Ordenador para los vehículos a gasolina y diesel	39	Ordenador para los vehículos a gasolina y diesel	40	Ordenador para los vehículos a gasolina y diesel	41	Ordenador para los vehículos a gasolina y diesel	42	Ordenador para los vehículos a gasolina y diesel	43	Ordenador para los vehículos a gasolina y diesel	44	Ordenador para los vehículos a gasolina y diesel	45	Ordenador para los vehículos a gasolina y diesel	46	Ordenador para los vehículos a gasolina y diesel	47	Ordenador para los vehículos a gasolina y diesel	48	Ordenador para los vehículos a gasolina y diesel	49	Ordenador para los vehículos a gasolina y diesel	50	Ordenador para los vehículos a gasolina y diesel	51	Ordenador para los vehículos a gasolina y diesel	52	Ordenador para los vehículos a gasolina y diesel	53	Ordenador para los vehículos a gasolina y diesel	54	Ordenador para los vehículos a gasolina y diesel	55	Ordenador para los vehículos a gasolina y diesel	56	Ordenador para los vehículos a gasolina y diesel	57	Ordenador para los vehículos a gasolina y diesel	58	Ordenador para los vehículos a gasolina y diesel	59	Ordenador para los vehículos a gasolina y diesel	60	Ordenador para los vehículos a gasolina y diesel	61	Ordenador para los vehículos a gasolina y diesel	62	Ordenador para los vehículos a gasolina y diesel	63	Ordenador para los vehículos a gasolina y diesel	64	Ordenador para los vehículos a gasolina y diesel	65	Ordenador para los vehículos a gasolina y diesel	66	Ordenador para los vehículos a gasolina y diesel	67	Ordenador para los vehículos a gasolina y diesel	68	Ordenador para los vehículos a gasolina y diesel	69	Ordenador para los vehículos a gasolina y diesel	70	Ordenador para los vehículos a gasolina y diesel	71	Ordenador para los vehículos a gasolina y diesel	72	Ordenador para los vehículos a gasolina y diesel	73	Ordenador para los vehículos a gasolina y diesel	74	Ordenador para los vehículos a gasolina y diesel	75	Ordenador para los vehículos a gasolina y diesel	76	Ordenador para los vehículos a gasolina y diesel	77	Ordenador para los vehículos a gasolina y diesel	78	Ordenador para los vehículos a gasolina y diesel	79	Ordenador para los vehículos a gasolina y diesel	80	Ordenador para los vehículos a gasolina y diesel	81	Ordenador para los vehículos a gasolina y diesel	82	Ordenador para los vehículos a gasolina y diesel	83	Ordenador para los vehículos a gasolina y diesel	84	Ordenador para los vehículos a gasolina y diesel	85	Ordenador para los vehículos a gasolina y diesel	86	Ordenador para los vehículos a gasolina y diesel	87	Ordenador para los vehículos a gasolina y diesel	88	Ordenador para los vehículos a gasolina y diesel	89	Ordenador para los vehículos a gasolina y diesel	90	Ordenador para los vehículos a gasolina y diesel	91	Ordenador para los vehículos a gasolina y diesel	92	Ordenador para los vehículos a gasolina y diesel	93	Ordenador para los vehículos a gasolina y diesel	94	Ordenador para los vehículos a gasolina y diesel	95	Ordenador para los vehículos a gasolina y diesel	96	Ordenador para los vehículos a gasolina y diesel	97	Ordenador para los vehículos a gasolina y diesel	98	Ordenador para los vehículos a gasolina y diesel	99	Ordenador para los vehículos a gasolina y diesel	100	Ordenador para los vehículos a gasolina y diesel	X	
No.	Equipos Requeridos																																																																																																																																																																																																											
1	Cargador de baterías																																																																																																																																																																																																											
2	Compuer de desengrasante																																																																																																																																																																																																											
3	Envolvedores con capacidad mínima de 30kg (3 toneladas)																																																																																																																																																																																																											
4	Envolvedores con capacidad mínima de 30kg (3 toneladas)																																																																																																																																																																																																											
5	Equipo de recolección selectiva de llantas usadas																																																																																																																																																																																																											
6	Equipo de recolección selectiva de llantas usadas																																																																																																																																																																																																											
7	Equipo de recolección selectiva de llantas usadas																																																																																																																																																																																																											
8	Equipo de recolección selectiva de llantas usadas																																																																																																																																																																																																											
9	Equipo de recolección selectiva de llantas usadas																																																																																																																																																																																																											
10	Equipo electrónico para balanceo																																																																																																																																																																																																											
11	Equipo electrónico para balanceo																																																																																																																																																																																																											
12	Ordenador para los vehículos a gasolina y diesel																																																																																																																																																																																																											
13	Ordenador para los vehículos a gasolina y diesel																																																																																																																																																																																																											
14	Ordenador para los vehículos a gasolina y diesel																																																																																																																																																																																																											
15	Ordenador para los vehículos a gasolina y diesel																																																																																																																																																																																																											
16	Ordenador para los vehículos a gasolina y diesel																																																																																																																																																																																																											
17	Ordenador para los vehículos a gasolina y diesel																																																																																																																																																																																																											
18	Ordenador para los vehículos a gasolina y diesel																																																																																																																																																																																																											
19	Ordenador para los vehículos a gasolina y diesel																																																																																																																																																																																																											
20	Ordenador para los vehículos a gasolina y diesel																																																																																																																																																																																																											
21	Ordenador para los vehículos a gasolina y diesel																																																																																																																																																																																																											
22	Ordenador para los vehículos a gasolina y diesel																																																																																																																																																																																																											
23	Ordenador para los vehículos a gasolina y diesel																																																																																																																																																																																																											
24	Ordenador para los vehículos a gasolina y diesel																																																																																																																																																																																																											
25	Ordenador para los vehículos a gasolina y diesel																																																																																																																																																																																																											
26	Ordenador para los vehículos a gasolina y diesel																																																																																																																																																																																																											
27	Ordenador para los vehículos a gasolina y diesel																																																																																																																																																																																																											
28	Ordenador para los vehículos a gasolina y diesel																																																																																																																																																																																																											
29	Ordenador para los vehículos a gasolina y diesel																																																																																																																																																																																																											
30	Ordenador para los vehículos a gasolina y diesel																																																																																																																																																																																																											
31	Ordenador para los vehículos a gasolina y diesel																																																																																																																																																																																																											
32	Ordenador para los vehículos a gasolina y diesel																																																																																																																																																																																																											
33	Ordenador para los vehículos a gasolina y diesel																																																																																																																																																																																																											
34	Ordenador para los vehículos a gasolina y diesel																																																																																																																																																																																																											
35	Ordenador para los vehículos a gasolina y diesel																																																																																																																																																																																																											
36	Ordenador para los vehículos a gasolina y diesel																																																																																																																																																																																																											
37	Ordenador para los vehículos a gasolina y diesel																																																																																																																																																																																																											
38	Ordenador para los vehículos a gasolina y diesel																																																																																																																																																																																																											
39	Ordenador para los vehículos a gasolina y diesel																																																																																																																																																																																																											
40	Ordenador para los vehículos a gasolina y diesel																																																																																																																																																																																																											
41	Ordenador para los vehículos a gasolina y diesel																																																																																																																																																																																																											
42	Ordenador para los vehículos a gasolina y diesel																																																																																																																																																																																																											
43	Ordenador para los vehículos a gasolina y diesel																																																																																																																																																																																																											
44	Ordenador para los vehículos a gasolina y diesel																																																																																																																																																																																																											
45	Ordenador para los vehículos a gasolina y diesel																																																																																																																																																																																																											
46	Ordenador para los vehículos a gasolina y diesel																																																																																																																																																																																																											
47	Ordenador para los vehículos a gasolina y diesel																																																																																																																																																																																																											
48	Ordenador para los vehículos a gasolina y diesel																																																																																																																																																																																																											
49	Ordenador para los vehículos a gasolina y diesel																																																																																																																																																																																																											
50	Ordenador para los vehículos a gasolina y diesel																																																																																																																																																																																																											
51	Ordenador para los vehículos a gasolina y diesel																																																																																																																																																																																																											
52	Ordenador para los vehículos a gasolina y diesel																																																																																																																																																																																																											
53	Ordenador para los vehículos a gasolina y diesel																																																																																																																																																																																																											
54	Ordenador para los vehículos a gasolina y diesel																																																																																																																																																																																																											
55	Ordenador para los vehículos a gasolina y diesel																																																																																																																																																																																																											
56	Ordenador para los vehículos a gasolina y diesel																																																																																																																																																																																																											
57	Ordenador para los vehículos a gasolina y diesel																																																																																																																																																																																																											
58	Ordenador para los vehículos a gasolina y diesel																																																																																																																																																																																																											
59	Ordenador para los vehículos a gasolina y diesel																																																																																																																																																																																																											
60	Ordenador para los vehículos a gasolina y diesel																																																																																																																																																																																																											
61	Ordenador para los vehículos a gasolina y diesel																																																																																																																																																																																																											
62	Ordenador para los vehículos a gasolina y diesel																																																																																																																																																																																																											
63	Ordenador para los vehículos a gasolina y diesel																																																																																																																																																																																																											
64	Ordenador para los vehículos a gasolina y diesel																																																																																																																																																																																																											
65	Ordenador para los vehículos a gasolina y diesel																																																																																																																																																																																																											
66	Ordenador para los vehículos a gasolina y diesel																																																																																																																																																																																																											
67	Ordenador para los vehículos a gasolina y diesel																																																																																																																																																																																																											
68	Ordenador para los vehículos a gasolina y diesel																																																																																																																																																																																																											
69	Ordenador para los vehículos a gasolina y diesel																																																																																																																																																																																																											
70	Ordenador para los vehículos a gasolina y diesel																																																																																																																																																																																																											
71	Ordenador para los vehículos a gasolina y diesel																																																																																																																																																																																																											
72	Ordenador para los vehículos a gasolina y diesel																																																																																																																																																																																																											
73	Ordenador para los vehículos a gasolina y diesel																																																																																																																																																																																																											
74	Ordenador para los vehículos a gasolina y diesel																																																																																																																																																																																																											
75	Ordenador para los vehículos a gasolina y diesel																																																																																																																																																																																																											
76	Ordenador para los vehículos a gasolina y diesel																																																																																																																																																																																																											
77	Ordenador para los vehículos a gasolina y diesel																																																																																																																																																																																																											
78	Ordenador para los vehículos a gasolina y diesel																																																																																																																																																																																																											
79	Ordenador para los vehículos a gasolina y diesel																																																																																																																																																																																																											
80	Ordenador para los vehículos a gasolina y diesel																																																																																																																																																																																																											
81	Ordenador para los vehículos a gasolina y diesel																																																																																																																																																																																																											
82	Ordenador para los vehículos a gasolina y diesel																																																																																																																																																																																																											
83	Ordenador para los vehículos a gasolina y diesel																																																																																																																																																																																																											
84	Ordenador para los vehículos a gasolina y diesel																																																																																																																																																																																																											
85	Ordenador para los vehículos a gasolina y diesel																																																																																																																																																																																																											
86	Ordenador para los vehículos a gasolina y diesel																																																																																																																																																																																																											
87	Ordenador para los vehículos a gasolina y diesel																																																																																																																																																																																																											
88	Ordenador para los vehículos a gasolina y diesel																																																																																																																																																																																																											
89	Ordenador para los vehículos a gasolina y diesel																																																																																																																																																																																																											
90	Ordenador para los vehículos a gasolina y diesel																																																																																																																																																																																																											
91	Ordenador para los vehículos a gasolina y diesel																																																																																																																																																																																																											
92	Ordenador para los vehículos a gasolina y diesel																																																																																																																																																																																																											
93	Ordenador para los vehículos a gasolina y diesel																																																																																																																																																																																																											
94	Ordenador para los vehículos a gasolina y diesel																																																																																																																																																																																																											
95	Ordenador para los vehículos a gasolina y diesel																																																																																																																																																																																																											
96	Ordenador para los vehículos a gasolina y diesel																																																																																																																																																																																																											
97	Ordenador para los vehículos a gasolina y diesel																																																																																																																																																																																																											
98	Ordenador para los vehículos a gasolina y diesel																																																																																																																																																																																																											
99	Ordenador para los vehículos a gasolina y diesel																																																																																																																																																																																																											
100	Ordenador para los vehículos a gasolina y diesel																																																																																																																																																																																																											
<p>Perfiles profesionales requeridos Los Proponentes que sean talleres autorizados por las marcas deben adjuntar el documento que certifique su estado de taller autorizados, este certificado debe ser expedido por parte de la casa matriz, distribuidor autorizado en el territorio colombiano o ensambladora caso en el cual no deberá demostrar que cuenta con los perfiles profesionales requeridos; por otro lado aquellos talleres que no ostenten con la condición de taller autorizados deben contar con los perfiles profesionales que se encuentran en la Tabla 5 y Tabla 6</p>	X																																																																																																																																																																																																											

FONDO ROTATORIO DE LA POLICÍA

Proceso: **GESTIÓN CONTRACTUAL**
 Formato: **INFORME DE SUPERVISION SEGUIMIENTO MENSUAL DE ADQUISICION DE BIENES Y PRESTACION DE SERVICIOS**

Código: F-2-1-53 V7
 Fecha: (2023-09-29)
 Página 9 de 12

Formación	Cantidad
Técnico en motores a gasolina	2
Técnico en motores Diesel	2
Técnico electricista	1
Mecánico capacitado en sincronización de motores	2
Mecánico capacitado en reparación de frenos	2
Mecánico capacitado en ajuste de la batería de suspensión	2
Mecánico con capacitación en alineación y balanceo	2
Mecánico con capacitación en lubricación de motores	2
Mecánico con capacitación en sistema de transmisión	2
Mecánico con capacitación en latonería y pintas	2

Revisión Técnico-Mecánica y Rectificación del Sistema de Gas

Los oferentes podrán tercerizar la revisión técnico-mecánica y rectificación del sistema de gas, para esto el proveedor deberá entregar al Supervisor de la Orden de Compra una cotización previa del Centro de Diagnóstico Automotor (CDA) y/o taller de rectificación del sistema de gas, el supervisor de la orden de compra deberá verificar que dicho centro de diagnóstico o taller de instalación de gas se encuentran acreditados por el Ministerio de Transporte.

X

- Certifico con la firma del presente informe, que el contratista cumplió con las cláusulas y especificaciones técnicas establecidas en la Orden de compra No. 107795, bajo el Numero de proceso CCE-286 –AMP-2020 Acuerdo Marco de Precios
- El contratista ha cumplido a satisfacción con el servicio, realizando los respectivos mantenimientos a los automotores del Fondo Rotatorio de la policía.

5.5 Registro Fotográfico



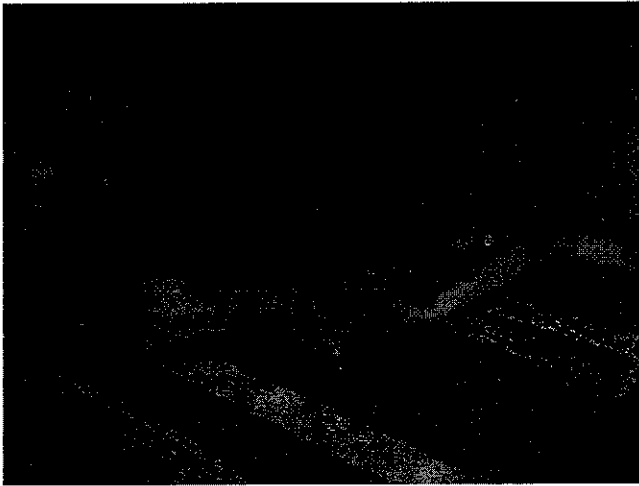

6. Actividades de Control y Pagos

ENTREGAS REGISTRADAS					
Cantidad	Descripción	No. Factura	Valor	Fecha - recibo a satisfacción	Valor acta -recibo a satisfacción

Año	Mes de Pago	No. Factura pagada	Valor	Valor amortizado por concepto de anticipo	Porcentaje del anticipo (%)
2023	AGOSTO		\$ 0,00	\$ 0,00	
TOTAL			\$ 0,00	\$ 0,00	
SALDO			\$ 25.000.000,00	\$ 0,00	

7. Porcentajes de Ejecución

CONCEPTO	Fecha	% de ejecución
Porcentaje de ejecución física	31-08-2023	100%
Porcentaje de ejecución presupuestal	31-08-2023	0,00%

8. Aportes a la Seguridad Social y Parafiscales

Pagos de Aportes a la Seguridad Social y Parafiscales	Cumple	No cumple	Observaciones
Verificación cumplimiento Aportes parafiscales SENA, SALUD, EPS, ARL, Etc.			No se ha solicitado los aportes de seguridad teniendo en cuenta que no se ha radicado facturación por los mantenimientos.

9. Información Contrato Adición, Prórroga, Modificación, Suspensión, Reinicio y Aclaratoria

CLASE	No.	fecha	valor	Tiempo	Observaciones
Adición					N/A
Prórroga					N/A
Modificación					N/A
Suspensión					N/A
Reinicio					N/A
Aclaratoria					N/A
Otros					N/A

Nota 1: El supervisor del contrato deberá verificar la publicación de los documentos que hacen parte del proceso contractual en la Plataforma Electrónica SECOP II o la plataforma que haga sus veces.

10. Información de Pólizas

Aseguradora		No. Póliza	Fecha de expedición	Valor Total Asegurado
SEGUROS DEL ESTADO S.A		14-44-101180064	17/04/2023	\$25.000.000,00
Amparo	%	Valor	Fecha Inicio	Fecha Terminación
Cumplimiento		\$2.500.000,00	17/04/2023	31/05/2024
Calidad		\$2.500.000,00	17/04/2023	30/11/2024
Salarios y prestaciones sociales		\$1.250.000,00	17/04/2023	30/11/2026
Calidad y correcto funcionamiento		\$2.500.000,00	17/04/2023	30/11/2024

Nota 2: En caso de requerirse actualización de pólizas anexar cuadro detallado de las mismas.

11. Información Debido Proceso

Plazo de ejecución	N/A
Motivo de presunto incumplimiento	N/A
Fecha en que se informa a la entidad el presunto incumplimiento	N/A

Fecha de citación inició de la actuación administrativa sancionatoria	N/A
Avances de la novedad presentada por el presunto incumplimiento	N/A
Estado a la fecha	N/A

Nota 3: La información aquí suministrada es la reportada por el (los) supervisor (es) del contrato, por lo tanto la veracidad, claridad y exactitud de la misma, será única y exclusivamente responsabilidad del supervisor.

12. Observaciones del Supervisor

Los servicios de mantenimiento se ejecutan normalmente de acuerdo con las especificaciones técnicas establecidas en la Orden de Compra No. 107795-2023.

Se encuentra pendiente el trámite de facturación correspondiente a los servicios de mantenimientos preventivos y/o correctivos realizados durante el mes de mayo, junio, julio y agosto de 2022.



A.A.S.D **JORGE ENRIQUE NIÑO SUAREZ**
C.C. 80.845.739
Supervisor Orden de Compra No. 107795-2023

VEHICULO	ORDEN DE SERVICIO	FECHA SOLICITUD ORDEN DE SERVICIO	DESCRIPCIÓN SOLICITUD DE MANTENIMIENTO	DIAGNOSTICO - AUTOCARS		FACTURA No.	VALOR FACTURA	
				COTIZACIÓN	MANO DE OBRA			
OJY 057	01-2023	04/05/2023	*Cambio de aceite y filtros *Revisión de frenos *Cambio de aceite transmisión y diferencial *Revisión y ajuste de suspensión *Revisión técnico mecánica *Lavado depósito aceite hidráulico *Rotación de llantas *Alineación y balanceo	79797	*Filtro de aceite *Filtro de aire acondicionado *Filtro de combustible *D/M disco para graduar freno de mano *Valvulina X 1 cuarto *Aceite motor X 1 cuarto *Líquido de frenos x pinta *Revisión general de frenos *Alineación de llantas *Balanceo de llantas *Rotación de llantas *Alistamiento RTM *Lavado general, motor y grafiado *Servicio de helicoil para mordaza *Revisión y mantenimiento suspensión del. Y tra. *Mantenimiento caliper del. Y tra. *Piston freno *Servicio de scanner *Engrase general *Rodamiento delantero	REPUESTOS *Filtro de aceite *Filtro de aire *Filtro de aire acondicionado *Filtro de combustible *Valvulina X 1 cuarto *Líquido de frenos x pinta *Aceite motor X 1 cuarto *Tapon carter *Piston freno *Juego de ligas caliper *Rodamiento delantero	7571	\$ 3.706.721,30
					CANTIDAD	1 1 1 1 9 1 1 1 2 2 2		
OKZ 500	02-2023	10/05/2023	*Cambio de aceite y filtros *Revisión suspensión delantera *Cambio de aceite diferencial *Cambio de las 4 llantas *Alineación y balanceo *Revisión de plumillas *Revisión de frenos *Cambio radio.	79975	*Filtro de aceite *Filtro de aire *Filtro de aire acondicionado *Filtro de combustible *Radio *Base amortiguador delantero *Pastillas de freno x 4 Uni *Líquido de frenos x pinta *Valvulina X 1 cuarto *Aceite motor X 1 cuarto *Bujes barra estabilizadora *Bujes tijera inferior *Aceite hidráulico *Llanta *Revisión general de frenos *D/M Amortiguadores *Graduación freno de mano *D/M depósito hidráulico para mantenimiento *Servicio de prensa hidráulica *Alineación de llantas *Balanceo de llantas *Alistamiento RTM *Valvulina sellomatic *Rotula inferior *Mantenimiento caliper del. Y tra. *Manguera de freno trasero *Servicio de scanner *Rectificar discos del.	*Filtro de aceite *Filtro de aire *Filtro de aire acondicionado *Filtro de combustible *Grasa de litio *Radio *Bujes barra estabilizadora *Bujes tijera inferior *Base amortiguador delantero *Pastillas de freno x 4 Uni *Líquido de frenos x pinta *Valvulina X 1 cuarto *Aceite motor X 1 cuarto *Bujes barra estabilizadora *Bujes tijera inferior *Aceite hidráulico *Llanta *Revisión general de frenos *D/M Amortiguadores *Graduación freno de mano *D/M depósito hidráulico para mantenimiento *Servicio de prensa hidráulica *Alineación de llantas *Balanceo de llantas *Alistamiento RTM *Valvulina sellomatic *Rotula inferior *Mantenimiento caliper del. Y tra. *Manguera de freno trasero *Servicio de scanner *Rectificar discos del.	7529	\$ 11.187.987,81
					CANTIDAD	1 1 1 1 1 2 4 2 1 1 1 1 4 1 4 2 2 8 1		

