



Ciudad y Fecha: Bogotá, D. C., 09/09/2024

Informe de supervisión correspondiente al mes de agosto del año 2024, en atención a las funciones establecidas en los artículos 83 y subsiguientes de la Ley 1474 de 2011, en concordancia con la Resolución No. 00011 del veintidós (22) de enero del dos mil veinticuatro (2024) "Por la cual se actualiza el Manual de Contratación del Fondo Rotatorio de la Policía".

### 1. Información del Supervisor

Grado	Subintendente
Nombre y apellidos	John Fredy Gómez Arias
C.C.	14700925
Cargo en la dependencia	Responsable Movilidad POLFA
Unidad de dependencia	POLFA
Correo electrónico	John.gomez0925@correo.policia.gov.co
Teléfono	3172623990

### 2. Información del Contrato

No. de Proceso	Acuerdo marco de precios		
Tipo de Contrato	Orden de compra		
Contrato No.	129660 - 2024		
Unidad	Dirección de Gestión de Policía Fiscal y Aduanera - POLFA		
Objeto	<b>ADQUISICIÓN EQUIPO AUTOMOTOR PARA LA POLICÍA NACIONAL – AUTOMÓVILES SEDAN LOTE No 2 NO UNIFORMADOS</b>		
Valor Total del Contrato	\$ 1.693.510.535,00		
Valor Inicial Asignado a POLFA	\$ 662.678.035,44		
Valor Adición No. 1	\$ 515.416.249,81		
Valor Adición No. 1 Asignado a POLFA	\$ 147.261.785,66		
Valor Total a POLFA	\$ 809.939.821,10		
Valor Total Orden de Compra	\$ 2.208.926.784,81		
Plazo de ejecución	Fecha de Inicio	Fecha Terminación	
02/11/2024	13/06/2024	02/11/2024	
Aplica Acta de inicio	SI	X	NO
Fecha de Acta de inicio	13/06/2024		

### 3. Información del Contratista

Nombre Representante legal	C.C	Razón social Contratista	NIT
JUAN CARLOS HERRERA LANDINEZ	79.409.730	DISTRIBUIDORA NISSAN S.A.	800.001.307-0



#### 4. Información Presupuestal

No. Certificado de Disponibilidad Presupuestal SIIF	Fecha	Valor
14824	17/04/2024	\$ 865.384.615,00
15124	17/04/2024	\$ 673.076.923,00
15224	17/04/2024	\$ 727.769.231,00

No. Registro Presupuestal del Compromiso SIIF	Fecha	Valor
64124	11/06/2024	\$ 662.678.035,44
64324	11/06/2024	\$ 515.416.249,78
64224	11/06/2024	\$ 515.416.249,78

**Nota 1:** En caso de requerirse información presupuestal adicional, anexar cuadro detallado de las mismas.

#### 5. Actividades y/o Eventos Desarrollados por el contratista y supervisor o interventor. (Incluir información en materia ambiental y de seguridad y salud en el trabajo de acuerdo a lo establecido en el contrato y anexar soportes.

Se anexa la documentación allegada por el contratista con la entrega del objeto contractual.

##### 5.1 Actividades y/o Eventos Desarrollados por el Contratista

- El día 27/08/2024 el contratista realiza la entrega de nueve (09) vehículos Marca Nissan de la línea Versa modelo 2025 de placas NUT-073, NUT-072, NUT-071, NUT-070, NUT-067, NUT-069, NUT-068, NUT-066 Y NUT-065, con su respectiva documentación (manifiesto y declaración de importación, recibo pago tarjetas TIE, licencias de tránsito originales, SOAT, manuales, formatos de improntas por vehículo), así mismo, se relacionan los siguientes elementos: antena de radio, llanta de repuesto, gato mecánica, linterna, tapetes, extintor, tapas lujo para rines (4), manija de techo, gancho de remolque, equipo de primeros auxilio, controles de alarma (2), copa de lujo para rines, tapa tanque de combustible, emblemas (4), destornillador mixto, alicate, llave para ruedas o cruceta, cables de inicio, tacos, triángulos reflectivos, chaleco reflectivo, cámara de reversa, radio de pantalla táctil.

##### 5.2. Actividades Desarrolladas por el Supervisor o Interventor

- El día 23/08/2024, se realizó la visita física a los automóviles sedan no uniformados del lote 2, los cuales se encontraban almacenadas en el concesionario de la marca NISSAN, ubicado en el KM 2.5 vía Bogotá – Siberia.
- El día 23/08/2024 se generó la modificación a la orden de compra 129660, adición No. 1 por un valor de quinientos quince millones cuatrocientos dieciséis mil doscientos cuarenta y nueve pesos con setenta ocho centavos (\$ 515.416.249,78), de los cuales ciento cuarenta y siete millones doscientos sesenta y un mil setecientos ochenta y cinco pesos con sesenta y seis centavos (\$ 147.261.785,66), fueron asignados a la Dirección de Gestión de Policía Fiscal y Aduanera.
- El día 27/08/2024 se recibieron los nueve (09) vehículos Marca Nissan de la línea Versa modelo 2025 de placas NUT-073, NUT-072, NUT-071, NUT-070, NUT-067, NUT-069, NUT-068, NUT-066 Y NUT-065, con su respectiva documentación (manifiesto y declaración de importación, recibo pago tarjetas TIE, licencias de tránsito originales, SOAT, manuales, formatos de improntas por vehículo), así mismo, se relacionan los siguientes elementos: antena de radio, llanta de repuesto, gato mecánica, linterna, tapetes, extintor, tapas lujo para rines (4), manija de techo, gancho de remolque, equipo de primeros auxilio, controles de alarma (2), copa de lujo para rines, tapa tanque de combustible, emblemas (4), destornillador mixto, alicate, llave para ruedas o cruceta, cables de inicio, tacos, triángulos reflectivos, chaleco reflectivo, cámara de reversa, radio de pantalla táctil.



- El día 28/08/2024 se realizó acta recepción de bienes No. 35 donde se relación los nueve (9) vehículos marca NISSAN, línea VERSA, ante el almacén de Movilidad de la Dirección de Protección y Servicios Especiales DIPRO, teniendo en cuenta que es la unidad ordenadora de gasto de la Dirección de Gestión de Policía Fiscal y Aduanera, con el fin de hacer el ingreso a las bases contables de la Policía Nacional, así mismo, para esta misma fecha se generó el recibo a satisfacción de bienes mediante número de radicado GS-2024-012812-POLFA.

### 5.3. Actividades a realizar en los contratos de Mantenimientos preventivos y correctivos.

No aplica

#### 5.3.1 Especificar el tipo de Mantenimiento realizado:

Tipo de Mantenimiento	Marque con una X el mantenimiento correspondiente	Descripción de actividades Desarrolladas
Preventivo	No aplica	No aplica
Correctivo	No aplica	No aplica
Preventivo y Correctivo	No aplica	No aplica

#### 5.3.2. Incluir cotizaciones del mercado cuando se requiera elementos no contemplados inicialmente en el contrato y este lo permita, anexar la información de costos y usos finales.

No aplica

#### 5.4 Manifestar la verificación y el cumplimiento total de las especificaciones técnicas de los bienes y servicios recibidos de acuerdo al contrato en su totalidad

El supervisor validó que el contratista entregará a satisfacción el objeto contractual como se evidencia en las especificaciones técnicas.

LOGÍSTICA Y ABASTECIMIENTO		
ESPECIFICACIÓN TÉCNICA PARA LA ADQUISICIÓN DE VEHÍCULOS DE LA POLICÍA NACIONAL		
AUTOMÓVIL		
Justificación: La presente especificación técnica tiene la necesidad institucional de adquirir componente vehicular con las características técnicas para especialidades. Este tipo de automotor suele ser usado para el transporte de personal y en el patrullaje de zonas urbanas a nivel nacional.		
1. REQUERIMIENTOS TÉCNICOS		
Modelo	Nuevo, no inferior al año de entrega.	
Tipo de Combustible	Gasolina	
Torque	Mínimo 137Nm@4000	
Potencia	Mínimo con 1100 hp.	
Tipo de carrocería	Sedan (cuatro puertas y baúl)	
Transmisión	Manual o automática, mínimo cinco velocidades y reversa.	
Traction	Cuatro por dos 4x2	
Sistema eléctrico	El sistema generador de corriente debe soportar todos los sistemas eléctricos cuando estén funcionando.	
Sistema de alimentación	Inyección electrónica.	
Encendido	Electrónico.	
Dirección	lado izquierdo. Hidráulica o electrohidráulica progresiva o eléctrica progresiva. La suspensión delantera y trasera puede contar con una o más de las siguientes funciones.	
Suspensión	<p>Delantera:</p> <ul style="list-style-type: none"> <li>Independiente con espirales y barra estabilizadora, o independiente de doble horquilla y eje largo, o independiente, resortes helicoidales, amortiguadores telescópicos doble acción y barra estabilizadora (opcional).</li> </ul> <p>Trasera:</p> <ul style="list-style-type: none"> <li>Independiente; o semi independiente; o puente rígido o eje de torsión, resortes helicoidales, amortiguadores telescópicos doble acción y barra estabilizadora. (En caso aplicable) o barra de torsión.</li> </ul>	
Frenos	<p>Delantera: discos ventilados o discos sólidos.</p> <p>Trasera: discos ventilados o discos sólidos o tambor.</p> <p>Con sistema ABS (Sistema de frenos antibloqueo) y EBD (Distribución de la fuerza de frenado electrónica) y/o BA (Asistencia al frenado de emergencia).</p> <p>Los contemplados en el <u>reglamento del Ministerio de Transporte</u>.</p>	
Luces	Cinco faros con su respectivo eje al cual debe ser mínimo de 15" (pulgadas); homologadas por el Ministerio de Transporte; bamba de repuesto igual a las ofertadas con su respectivo alojamiento.	
Llantas y rines	Mínimo 10 galones con tapa exterior.	
Capacidad del tanque de combustible	Asientos delanteros individuales, con ajuste deslizante, reclinables.	
Sillero	Cuerpo o tela	
Materia de la cojinería		
Carrocería	Cinco (5) puertas incluida la del baúl, capacidad para cinco (5) pasajeros	

ESPECIFICACIÓN TÉCNICA DE AUTOMÓVIL	
Seguridad pasiva	<ul style="list-style-type: none"> <li>Mínimo 6 Airbags: 2 frontales, 2 laterales, 2 cortine (rodilla conductor opcional)</li> <li>Apoya cabezas asientos delanteros y traseros</li> <li>Cinturones de seguridad: 5 de 3 puntos retráctiles e inerciales/Delanteros con pretensores y sensores de carga</li> <li>Indicador de uso de cinturón de seguridad para asientos delanteros y traseros</li> <li>Cabina diseñada para absorción de impactos</li> <li>Tercer Stop</li> <li>Luces direccionales en retrovisores</li> <li>Faros antiniebla (Opcional)</li> </ul> <p>Sistema Avanzado de Asistencia a la Conducción ADAS (opcional), el cual está conformado por:</p> <ol style="list-style-type: none"> <li>Sistema de detección de fatiga</li> <li>Alerta de cambio involuntario y de carril</li> <li>Alerta de tráfico trasero cruzado o el reconocimiento de señales de tráfico</li> <li>Mantenimiento activo en el carril</li> <li>Detección de ángulo muerto</li> </ol>
Control de emisiones	Conforme a lo requerido por el Ministerio del Medio Ambiente.
Accesorios	<ul style="list-style-type: none"> <li>Aire acondicionado original de fábrica</li> <li>Espejos laterales eléctricos</li> <li>Radio AM/FM/USB y Bluetooth con parlantes</li> <li>Limpia brisas delantero con desempañador</li> <li>Limpia brisas trasero con desempañador (opcional)</li> <li>Luces de encendido y apagado automático (opcional)</li> <li>Eleva vidrios eléctricos puertas delanteras y traseras</li> <li>Pelezuza de seguridad en los vidrios</li> <li>Alarma y bloqueo central para las puertas</li> <li>Alarma de llaves olvidadas (opcional)</li> <li>Apertura remota de baúl y tapa de combustible</li> <li>Cámara de reversa y sensor de estacionamiento</li> <li>Lámpara interna y de baúl</li> <li>Manijas interiores</li> <li>Conector frontal de doce (12) voltios</li> <li>Tablero de instrumentos</li> <li>Dos (2) llaves de encendido</li> <li>Alarma de crístrón</li> <li>Juego de llaves de piko y demás elementos que son propios del vehículo para su funcionamiento.</li> </ul> <p>El suministrado por el fabricante que como mínimo debe ofrecer lo estipulado en el artículo 30 de la Ley 789 de 2002, que como mínimo debe tener lo siguiente:</p> <ol style="list-style-type: none"> <li>Un gato con capacidad para elevar el vehículo.</li> <li>Una cruzeta.</li> <li>Dos señales de carretera en forma de triángulo en material reflectivo y provistas de soportes para ser colocadas en forma vertical o horizontal de señal de luz, amantilla intermitentes o de destello. Estas señales deberán colocarse a una distancia mínima de 30 metros adelante y atrás del vehículo.</li> <li>Un extintor según norma técnica colombiana (NTC 1446).</li> <li>Dos tacsos para bloquear el vehículo.</li> <li>Caja de herramientas básica que como mínimo deberá contener: alicate, destornilladores, llave de expansión y llaves fijas.</li> <li>Llanta de repuesto.</li> <li>Llave.</li> </ol> <p>Botiquín de primeros auxilios:</p> <p>Un botiquín de primeros auxilios. Debe contener como mínimo los siguientes elementos: Yodo-povidona solución antiséptica bolsa (120ml), jabón, gasas, curas, venda elástica, microprose rollo, algodón paquete (25 gr), alcoholmentón tabletas, máscaras, tabletas, sales de rehidratación oral, baja lengua, suero fisiológico bolsa (250 ml), guantes de látex desechables, toallas higiénicas, tijeras y termómetro oral (según Resolución número 0001585 de 2014).</p>



ESPECIFICACIÓN TÉCNICA DE AUTOMÓVIL	
<b>Garantía técnica del vehículo</b>	Los vehículos y sus componentes deben ser originales de fábrica, no se aceptan modificaciones, ensamblajes o adaptaciones por parte del concesionario o distribuidor, excepto las que requiera la Policía Nacional descritas en la presente especificación técnica. El proponente deberá manifestar en su propuesta que otorga garantía técnica para amparar los vehículos contra posibles defectos de fabricación, daños ocasionados por fallas en el diseño, o materiales, incluyendo la mano de obra y los repuestos y la disposición de las piezas que han sido cambiadas de una manera ambientalmente adecuada, con el respectivo soporte de disposición final de estos elementos. Esta garantía debe ser un costo adicional alguno, con un plazo mínimo de un (1) año libre de laboratorio, contados a partir del recibo a satisfacción del vehículo por parte de la Policía Nacional. La marca del chasis que se oferte, deberá encontrarse inscrita dentro del registro público de la propiedad industrial ante la Superintendencia de Industria y Comercio, con una antigüedad mínima de 25 años contados a partir del cierre del proceso. Para lo cual el oferente adjuntará documento de la Superintendencia de Industria y Comercio en el cual se pueda evidenciar el tiempo de inscripción.
<b>Del registro público de la propiedad industrial de la marca</b>	
<b>2. REQUERIMIENTOS ADICIONALES</b>	
Los requerimientos adicionales son de obligatorio cumplimiento y deberán formularse con la oferta. Cuando a juicio de la Policía Nacional, se emita alguno de ellos y/o el contenido de los mismos sea insuficiente, esta podrá requerir, si no presentarlos dentro del plazo requerido dará lugar al rechazo de la oferta.	
ESPECIFICACIÓN	REQUERIMIENTO
<b>Información técnica detallada</b>	La ficha técnica del fabricante debe especificar claramente, potencia máxima, torque máximo, cilindrada, capacidad de carga y accesorios ofrecidos.
<b>Mantenimiento preventivo (Postventa) incluido en el costo del vehículo</b>	Se debe ofrecer y realizar el mantenimiento preventivo para los automotores, sin costo adicional para la Policía Nacional incluyendo repuestos, insumos y mano de obra. Sin embargo, si la contratación se realiza por medio del Acuerdo Marco de Precios de Colombia Compra Eficiente, se deberá cumplir con lo establecido en el mismo, si la contratación no se realiza con el Acuerdo Marco de Precios, el oferente deberá cumplir con el programa detallado de actividades de mantenimiento establecido por la casa matriz, certificado por la persona encargada del servicio técnico del ensamblador del vehículo, fabricante o representante de la marca en el país, de acuerdo con el kilometraje hasta 10 000 km, para lo cual deberá informar por escrito las rutas de mantenimiento establecidas por el fabricante incluyendo mano de obra, insumos y repuestos genuinos con las correspondientes cantidades y en general cualquier repuesto o insumo que sea necesario para atender íntegramente el mantenimiento del vehículo copeto de esta contratación y la mano de obra para realizar dichos trabajos que incluyan todos los costos directos e indirectos asociados a la atención de dichos servicios. Igualmente, deberá tener en cuenta actividades como: lavado de rines, sincronización, lavado de inyectores, cambio programado de partes o repuestos y en general cualquier actividad periódica recomendada por el fabricante para su adecuada manufactura. El proponente será responsable por los daños generados al vehículo o a sus partes por la omisión de alguna de estas actividades o el cambio en la frecuencia de ejecución de las mismas.

Versión 3

Página 4 de 8

ESPECIFICACIÓN TÉCNICA DE AUTOMÓVIL	
<b>Infraestructura del servicio postventa</b>	Se debe anexar documento suscrito por el representante legal del ensamblador o fabricante o distribuidor autorizado de la marca en el país, en el que manifieste que existe una red de concesionarios y talleres autorizados por la marca fabricante o distribuidor autorizado de la marca en el país, que puedan prestar los servicios de mantenimiento y postventa a nivel nacional. La información debe incluir: a. Razón social. b. Nombre del representante legal. c. Ubicación, dirección, teléfono y/o correo electrónico. Además se debe garantizar el mantenimiento como mínimo en las siguientes ciudades: Leticia, Medellín, Arauca, Barranquilla, Cartagena, Tunja, Manizales, Florencia, Yopal, Popayán, Valledupar, Quibdó, Montería, Bogotá, Puerto Inrida, San José del Guaviare, Neiva, Riohacha, Santa María, Villavieja, Pasto, Cúcuta, Mocoa, Armenia, Pereira, San Andrés, Bucaramanga, Sinceño, Ibagué, Cali, Mito, Puerto Carreño, Apartadó, Barrancabermeja y Buenaventura. En el evento en que el proponente no cuente con la totalidad de los concesionarios o talleres autorizados en las ciudades, deberá expedir certificación suscrita por el representante legal del proponente en el que se comprometa a garantizar la prestación del servicio de mantenimiento preventivo y correctivo en los sitios en los que la Policía Nacional lo requiera y en los plazos que determine el supervisor del contrato, conforme a las necesidades de la Policía Nacional. En todo caso la responsabilidad por el servicio en estos talleres ante la Policía Nacional es exclusiva del adjudicatario, sin que se pueda manifestar como eximente de responsabilidad el hecho de su subcontratación.
<b>Garantía del servicio postventa</b>	Certificación expedida por el representante legal del ensamblador o fabricante o distribuidor autorizado, según sea el caso, en la que conste que el proponente cuenta con el soporte técnico del fabricante en la prestación de todos los servicios técnicos ofrecidos y el suministro de repuestos para los vehículos ofrecidos por un tiempo mínimo de diez (10) años.
<b>Material de consulta (incluido en el costo del vehículo)</b>	En el momento de la entrega del automotor el contratista deberá suministrar un manual para el usuario y un manual para el mantenimiento preventivo, se acepta un solo manual por estos dos conceptos (usuario - preventivo).
<b>Capacitación (incluido en el costo del vehículo)</b>	El oferente efectuará dentro del plazo de ejecución del contrato y hasta la entrega de los vehículos, una capacitación para el personal que indique el supervisor del contrato sobre la construcción y familiarización de los componentes básicos del vehículo, seguridad vial y conducción a la defensiva con una intensidad horaria de mínimo 8 horas.
<b>Lugar de entrega</b>	Los vehículos deberán ser entregados en los lugares que se determine contractualmente.
<b>3. REQUERIMIENTOS PARA LA ENTREGA</b>	
Adicionalmente al cumplimiento de las especificaciones técnicas y requerimientos adicionales de los vehículos, en el momento de la entrega el contratista debe cumplir las condiciones o aspectos establecidos en el siguiente cuadro. El oferente debe certificar en su oferta que conoce y acepta dichas condiciones.	
DESCRIPCIÓN	
<b>El vehículo debe ser entregado con el seguro obligatorio SOAT a nombre de la Policía Nacional con vigencia de un año contado a partir de la entrega.</b>	
<b>El vehículo debe ser entregado con el pago de la tarjeta TIE (tarjeta de identificación electrónica) para la excepción de peajes.</b>	
<b>Cada vehículo deberá ser entregado con matrícula oficial, exonerados de todo gravamen e impuestos para la Policía Nacional de acuerdo a la Resolución 0012379 del 28 de diciembre de 2012 del Ministerio de Transporte, en la ciudad que el supervisor del contrato indique.</b>	
<b>El vehículo en el momento de la entrega debe estar en perfecto funcionamiento, accesorios, protectores completos y debe estar libre de todo gravamen que para la fecha haya establecido el Ministerio de Transporte y cumplir las últimas normas emitidas por autoridades encargadas de controlar y preservar el medio ambiente.</b>	
<b>Las especificaciones técnicas suministradas por la firma oferente deben corresponder a las fichas técnicas originales del fabricante o del ensamblador y no de la firma vendedora.</b>	
<b>A manera de información se deberá adjuntar ficha técnica original del vehículo ofrecido en el momento de la oferta.</b>	
<b>Al momento de la entrega del vehículo los tanques de combustible deben estar a máxima capacidad.</b>	
<b>4. CONSIDERACIONES NORMATIVAS</b>	

Versión 3

Página 4 de 8

ESPECIFICACIÓN TÉCNICA DE AUTOMÓVIL	
Para la aplicación de las siguientes normas debe utilizarse la actualización que esté vigente al momento de la verificación de los requisitos. En caso que exista alguna inconsistencia o novedad en su aplicación esta debe ser consultada con el supervisor del contrato o la unidad contratista.	
Ley 789 de 2002 "Por la cual se expide el Código Nacional de Tránsito Terrestre y se dictan otras disposiciones".	
Resolución número 0012379 del 28 de diciembre de 2012 del Ministerio de Transporte "por la cual se adoptan los procedimientos y se establecen los requisitos para adelantar los trámites ante los organismos de tránsito".	
Resolución número 05678 del 24 de diciembre de 2018. Reglamento de uso de la Identidad e Imagen de la Policía Nacional	
Resolución número 510 de 05 de junio de 2006 "por la cual se reglamentan los niveles permisibles de emisión de contaminantes que deberán cumplir las fuentes móviles terrestres, se reglamenta el artículo 91 del decreto 946 de 1995 y se adoptan otras disposiciones".	
Resolución número 536 de 2010, por la cual se definen los contenidos que, en cuanto a seguridad vial, dispositivos y comportamiento, debe contener la información al público para los vehículos nuevos que se vendan en el país, la que deben llevar los manuales de propietario y se dictan otras disposiciones.	
Resolución No. 05884 del 27 de diciembre de 2019 "Manual para la Administración de los Recursos Logísticos de la Policía Nacional de Colombia"	
5. GLOSARIO	
DEFINICIONES	
<b>Accesorios</b>	Que depende de lo principal o se le une por accidente.
<b>Ficha técnica</b>	Es una herramienta con la que se cuenta para informar las características técnicas de un producto.
<b>Modelo</b>	Es el año de fabricación del vehículo que determina el fabricante.
<b>Post Venta</b>	Periodo posterior a la venta de un producto, en el que el vendedor o el fabricante garantizan ciertos servicios, especialmente la reparación.
<b>Vehículo</b>	Medio de transporte de personas o cosas.
<b>Cilindrada</b>	Denominación que se le da a la suma del volumen útil de todos los cilindros de un motor alternativo.
<b>Potencia</b>	Cantidad de energía producida o consumida por unidad de tiempo. <small>Fuente: DIFAE (Diccionario de la Free Academia Española)</small>
<b>ELABORAN LA ESPECIFICACIÓN:</b>	
Elaboró	Revisó y Aprobó
 PT. Ricardo Rojas Sánchez Ingeniero Mecánico Grupo Movilidad	 MY. Raúl Andrés Torres Rangel Jefe Grupo de Movilidad DIRAF (E)
 PT. César Andrés Vega Ingeniero Mecánico Grupo Movilidad	
 CR. Juan Carlos Sumeltra Vallerama Jefe Área Logística DIRAF	
 CT. Angiel Soler Carrasco Ingeniera Mecánica Grupo de Movilidad	
<b>FECHA 18/08/2021</b> <b>VERSIÓN:03</b>	

Versión 3

Página 5 de 8



### 5.5 Registro Fotográfico



Visita al concesionario Nissan el día 23/08/2024



Entrega y recepción de los vehículos el día 27/08/2024 (parqueadero POLFA)

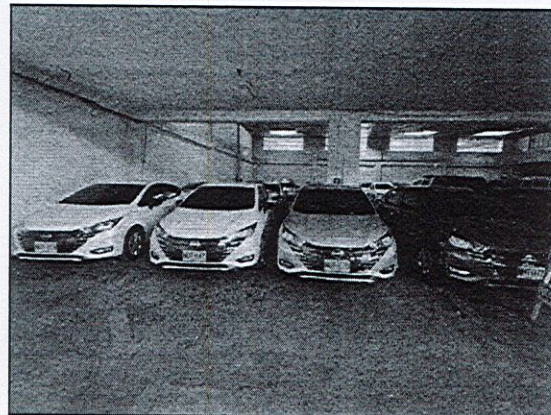



Elementos del automotor (repuesto con sus respectivas llaves-cables de inicio-botiquín-kit de carreteras-tapetes-manual-antena)

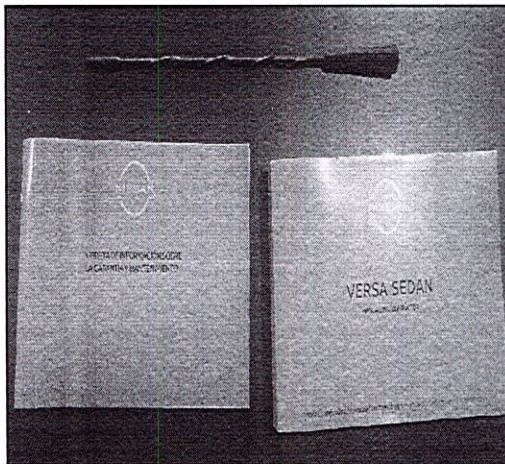
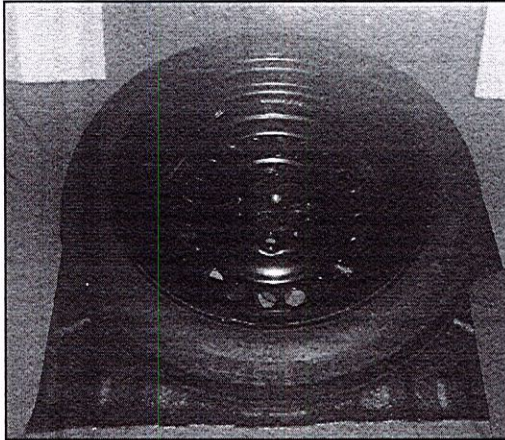

**6 Actividades de Control y Pagos**

**ENTREGAS REGISTRADAS**

Cantidad	Descripción	No. Factura	Valor	Fecha - recibo a satisfacción	Valor acta -recibo a satisfacción
-----	-----	-----	-----	-----	-----

Año	Mes de Pago	No. Factura pagada	Valor	Valor amortizado por concepto de anticipo	Porcentaje del anticipo (%)
2024	JULIO	-----	\$ 0,00	\$ 0,00	% 0,00
2024	AGOSTO	-----	\$ 0,00	\$ 0,00	% 0,00
<b>TOTAL</b>			\$ 0,00	\$ 0,00	% 0,00
<b>SALDO</b>			\$ 809.939.821,10	\$ 0,00	% 0,00

**7 Porcentajes de Ejecución**



Es importante mencionar que si bien se recibieron los 9 vehículos del objeto contractual, el porcentaje físico sigue en 0,0%, toda vez que hace falta la entrega de dos vehículos que hacen parte de la Adición No. 1.

CONCEPTO	Fecha	% de ejecución
Porcentaje de ejecución física	31/08/2024	0,0%
Porcentaje de ejecución presupuestal	31/08/2024	0,0%

### 8 Aportes a la Seguridad Social y Parafiscales

Pagos de Aportes a la Seguridad Social y Parafiscales	Cumple	No cumple	Observaciones
Verificación cumplimiento Aportes parafiscales SENA, SALUD, EPS, ARL, Etc.	x	-	

### 9 Información Contrato Adición, Prórroga, Modificación, Suspensión, Reinicio y Aclaratoria

CLASE	No.	fecha	valor	Tiempo	Observaciones
Adición	1	23/08/2024	\$515.416.249,81	-----	La supervisión requiere adicionar el valor de \$515.416.249,81 mediante CDPS No. 14824, 15124, 26924 y 27024, la presente adición no genera costos adicionales a la entidad, diferentes al valor adicionado, que no supera el 50% del valor contratado.
Prórroga	-----	-----	-----	-----	-----
Suspensión	-----	-----	-----	-----	-----
Reinicio	-----	-----	-----	-----	-----
Aclaratoria	-----	-----	-----	-----	-----
Otros	-----	-----	-----	-----	-----

**Nota 1:** El supervisor del contrato deberá verificar la publicación de los documentos que hacen parte del proceso contractual en la Plataforma Electrónica SECOP II o la plataforma que haga sus veces.

### 10 Información de Pólizas

Aseguradora	No. Póliza	Fecha de expedición	Valor Total Asegurado
SEGUROS DEL ESTADO S.A.	21-44-101442831	05/06/2024	\$ 508.053.160,50
Amparo	%	Valor	Fecha Inicio
Cumplimiento del contrato	10%	\$ 169.351.053,50	04/06/2024
Calidad y correcto funcionamiento de los bienes	10%	\$ 169.351.053,50	Si ampara 2 años, 0 meses y 0 días
Calidad del servicio	05%	\$ 169.351.053,50	02/11/2024
Salarios y prestaciones sociales	-----	-----	02/11/2026
Predios Laborales y Operacionales	-----	-----	-----

Se está a la espera de la expedición de la Póliza de la adición No. 1 para agregar la información.

**Nota 2:** En caso de requerirse actualización de pólizas anexar cuadro detallado de las mismas.

### 11 Información Debido Proceso



Plazo de ejecución	-----
Motivo de presunto incumplimiento	-----
Fecha en que se informa a la entidad el presunto incumplimiento	-----
Fecha de citación inició de la actuación administrativa sancionatoria	-----
Avances de la novedad presentada por el presunto incumplimiento	-----
Estado a la fecha	-----

**Nota 3:** La información aquí suministrada es la reportada por el (los) supervisor (es) del contrato, por lo tanto, la veracidad, claridad y exactitud de la misma, será única y exclusivamente responsabilidad del supervisor.

**12. Observaciones del Supervisor**

Se recibieron los nueve vehículos a satisfacción y se encuentra a la espera de los botiquines.



Subintendente **JOHN FREDY GOMEZ ARIAS**  
Supervisor orden de compra 129660-2024.

**DIRECCIÓN DE PROTECCIÓN Y SERVICIOS ESPECIALES /**  
**ÁREA LOGÍSTICA Y FINANCIERA /**  
**GRUPO LOGÍSTICO /**  
**ALMACÉN DE MOVILIDAD /**

Recepción de bienes No. 35 /

Ciudad y Fecha: Bogotá D.C., 28 de agosto de 2024 /  
 Hora: 15:00 horas /  
 Lugar: Calle 14 No. 62-70, Puente Aranda, Almacén de Movilidad DIPRO /

**1. VERIFICACIÓN DE LOS DOCUMENTOS QUE SOPORTAN LA ENTREGA DEL BIEN**

Siendo las 10:00 horas del día 28 del mes agosto del año 2024, se reúnen en el Almacén de Movilidad Dirección de Protección y Servicios Especiales, la señorita teniente LEYDY VIVIANA NIETO LONDOÑO Almacenista de Movilidad DIPRO, Intendente ERVIN CASTILLO SALGADO Almacenista POLFA, Subintendente JOHN FREDY GÓMEZ ARIAS Responsable Movilidad POLFA supervisor orden de compra y la señora BEATRIZ ELENA MARTÍNEZ CICACHA Directora de Licitaciones DISTRIBUIDORA NISSAN S.A., con el fin de realizar la recepción de los bienes de acuerdo a la orden de compra No. 129660 de fecha 04/06/2024, suscrito con la firma DISTRIBUIDORA NISSAN S.A., los cuales están autorizados por la DILOF mediante el documento GS-2024-020704-DILOF de fecha 24/12/2023, para lo cual se verifican los documentos que soportan la entrega.

Soporte No. OC 129660 de fecha: 04/06/2024 Adición No. N/A de fecha: N/A

Plazo de ejecución del contrato 02/11/2024, Cumplió: SI  NO

Prorroga o modificación No. N/A de fecha N/A

**OBJETO: "ADQUISICIÓN EQUIPO AUTOMOTOR PARA LA POLICÍA NACIONAL – AUTOMÓVILES SEDAN LOTE No 2 NO UNIFORMADOS"**

**2. RELACIÓN DE LOS BIENES RECEPCIONADOS**

ÍTEM	DESCRIPCIÓN DEL BIEN	CANT	NÚMERO DE IDENTIFICACIÓN DEL BIEN / O LOTE (SERIE, CÓDIGO / MATERIAL ETC.)	VALOR UNITARIO + IVA	VALOR TOTAL + IVA
1	AUTOMÓVIL SEDAN NISSAN VERSA	1	CHASIS 3N1CN8AE2ZL119274	66.539.200,00	66.539.200,00
	ADECUACIONES Y ACCESORIOS		MOTOR HR16-058003P	3.132.978,00	3.132.978,00
	REQUERIMIENTO DE LA MATRICULA		PLACA NUT-065	0	0
	<b>TOTAL VEHICULO</b>				<b>69.672.178,00</b>
2	AUTOMÓVIL SEDAN NISSAN VERSA	1	CHASIS 3N1CN8AEXZL119281	66.539.200,00	66.539.200,00
	ADECUACIONES Y ACCESORIOS		MOTOR HR16-061665P	3.132.978,00	3.132.978,00
	REQUERIMIENTO DE LA MATRICULA		PLACA NUT-066	0	0
	<b>TOTAL VEHICULO</b>				<b>69.672.178,00</b>
3	AUTOMÓVIL SEDAN NISSAN VERSA	1	CHASIS 3N1CN8AE4ZL119289	66.539.200,00	66.539.200,00
	ADECUACIONES Y ACCESORIOS		MOTOR HR16-058012P	3.132.978,00	3.132.978,00
	REQUERIMIENTO DE LA MATRICULA		PLACA NUT-067	0	0
	<b>TOTAL VEHICULO</b>				<b>69.672.178,00</b>
4	AUTOMÓVIL SEDAN NISSAN VERSA	1	CHASIS 3N1CN8AE6ZL119245	66.539.200,00	66.539.200,00
	ADECUACIONES Y ACCESORIOS		MOTOR HR16-061656P	3.132.978,00	3.132.978,00
	REQUERIMIENTO DE LA MATRICULA		PLACA NUT-068	0	0
	<b>TOTAL VEHICULO</b>				<b>69.672.178,00</b>
5	AUTOMÓVIL SEDAN NISSAN VERSA	1	CHASIS 3N1CN8AE6ZL119262	66.539.200,00	66.539.200,00
	ADECUACIONES Y ACCESORIOS		MOTOR HR16-058028P	3.132.978,00	3.132.978,00
	REQUERIMIENTO DE LA MATRICULA		PLACA NUT-069	0	0
	<b>TOTAL VEHICULO</b>				<b>69.672.178,00</b>

REALIZAR ENTRADA Y SALIDA DE BIENES EN LOS  
ALMACENES

## RECEPCIÓN DE BIENES



POLICÍA NACIONAL

6	AUTOMÓVIL SEDAN NISSAN VERSA	1	CHASIS 3N1CN8AE6ZL119343	66.539.200,00	66.539.200,00
	ADECUACIONES Y ACCESORIOS		MOTOR HR16-075874P	3.132.978,00	3.132.978,00
	REQUERIMIENTO DE LA MATRICULA		PLACA NUT-070	0	0
	<b>TOTAL VEHICULO</b>				<b>69.672.178,00</b>
7	AUTOMÓVIL SEDAN NISSAN VERSA	1	CHASIS 3N1CN8AE7ZL119190	66.539.200,00	66.539.200,00
	ADECUACIONES Y ACCESORIOS		MOTOR HR16-071193P	3.132.978,00	3.132.978,00
	REQUERIMIENTO DE LA MATRICULA		PLACA NUT-071	0	0
	<b>TOTAL VEHICULO</b>				<b>69.672.178,00</b>
8	AUTOMÓVIL SEDAN NISSAN VERSA	1	CHASIS 3N1CN8AE2ZL118240	66.539.200,00	66.539.200,00
	ADECUACIONES Y ACCESORIOS		MOTOR HR16-964748V	3.132.978,00	3.132.978,00
	REQUERIMIENTO DE LA MATRICULA		PLACA NUT-072	0	0
	<b>TOTAL VEHICULO</b>				<b>69.672.178,00</b>
9	AUTOMÓVIL SEDAN NISSAN VERSA	1	CHASIS 3N1CN8AE5ZL119236	66.539.200,00	66.539.200,00
	ADECUACIONES Y ACCESORIOS		MOTOR HR16-061658P	3.132.978,00	3.132.978,00
	REQUERIMIENTO DE LA MATRICULA		PLACA NUT-073	0	0
	<b>TOTAL VEHICULO</b>				<b>69.672.178,00</b>
<b>TOTAL</b>		<b>9</b>			<b>627,049,602.00</b>

NOTA: Si como parte del contrato se entregan otros accesorios o manuales de operación adicionales, favor relacionarlos

MANUAL DE USUARIO  
KIT DE CARRETERA  
BOTIQUIN

2.1 CALIBRADOS: Repuestos o equipos calibrados retomados a su respectivo taller. (Para el caso de aviación).

ÍTEM	DESCRIPCIÓN DEL BIEN	CANTIDAD	NÚMERO DE IDENTIFICACION DEL BIEN / O LOTE (SERIE, CÓDIGO / MATERIAL ETC.)	VALOR UNITARIO + IVA	VALOR TOTAL + IVA
N/A	N/A	N/A	N/A	N/A	N/A
<b>TOTAL</b>					

2.2 INSERVIBLES: No se reciben repuestos o equipos en condiciones inservibles. (Para el caso de aviación).

ÍTEM	DESCRIPCIÓN DEL BIEN	CANTIDAD	NÚMERO DE IDENTIFICACION DEL BIEN / O LOTE (SERIE, CÓDIGO / MATERIAL ETC.)	VALOR UNITARIO + IVA	VALOR TOTAL + IVA
N/A	N/A	N/A	N/A	N/A	N/A
<b>TOTAL</b>					

2.3 Recepción de bienes ingresados por valor diferente a pesos colombianos.

ÍTEM	CANTIDAD	VALOR EN DÓLARES	VALOR UNITARIO EN DÓLARES	TASA DE CAMBIO	VALOR UNITARIO EN PESOS	VALOR TOTAL EN PESOS
N/A	N/A	N/A	N/A	N/A	N/A	N/A
<b>TOTAL</b>						

NOTA: Si los bienes fueron recepcionados en diferentes unidades, relacionar los siguientes datos, así:

UNIDAD POLICIAL QUE RECIBE	GRADO NOMBRES Y APELLIDOS DEL ALMACENISTA	No y FECHA DEL DOCUMENTO QUE SOPORTA LA RECEPCIÓN	DESCRIPCIÓN DEL BIEN	CANTIDAD
N/A	N/A	N/A	N/A	N/A

Página 3 de 3	REALIZAR ENTRADA Y SALIDA DE BIENES EN LOS ALMACENES	 POLICÍA NACIONAL
Código: 1LF-FR-0095		
Fecha: 28/07/2024	RECEPCIÓN DE BIENES	
Versión: 2		

· Entrega Parcial: SI  NO

Observaciones:

· Entrega Total: SI  NO

Observaciones:

· Los bienes recepcionados cumplen las especificaciones técnicas, establecidas en el Contrato: SI  NO

Observaciones:

· El proveedor cumplió a cabalidad con el objetivo contractual: SI  NO

**OBSERVACIONES:**

**COMPROMISOS:**

REQUIERE CERTIFICADO DE CONFORMIDAD: SI  NO  NÚMERO  CERTIFICADOR

REQUIERE INFORME DE INSPECCIÓN DE CALIDAD: SI  NO  NÚMERO

REQUIERE CERTIFICADO DE GARANTÍA: SI  NO  NÚMERO

Nota: Los documentos que respaldan la presente recepción de bienes, hacen parte integral de la entrada al Almacén correspondiente, la cual debe ser archivada dando cumplimiento a lo establecido en las tablas de retención documental.

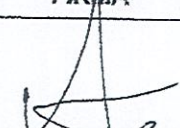
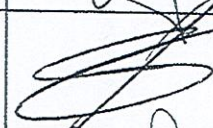
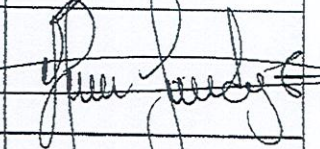
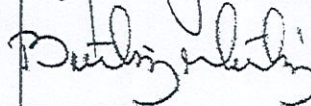
ASISTENTES					
GR.	APELLIDOS Y NOMBRES		UNIDAD	CARGO	FIRMA
TE	NIETO LONDOÑO LEYDY VIVIANA		DIPRO	Almacenista Movilidad DIPRO	
IT	CASTILLO SALGADO ERVIN		POLFA	Almacenista POLFA	
SI	GÓMEZ ARIAS JOHN FREDY		POLFA	Responsable de Movilidad POLFA Supervisor Orden de Compra 129660	
SRA	MARTÍNEZ ELENA	CICACHA BEATRIZ	DISTRIBUIDORA NISSAN S.A.	Representante Por DISTRIBUIDORA NISSAN S.A.	



REPÚBLICA DE COLOMBIA

MINISTERIO DE TRANSPORTE



LICENCIA DE TRÁNSITO No.

10032336171

Usado y Costo

PLACA  
NUT073

MARCA  
NISSAN

LÍNEA  
VERSA

MODELO  
2025

CILINDRADA.CC  
1.598

COLOR  
BLANCO PERLADO

SERVICIO  
OFICIAL

CLASE DE VEHICULO  
AUTOMOVIL

TIPO CARROCERIA  
SEDAN

COMBUSTIBLE  
GASOLINA

CAPACIDAD:KG/PSJ  
5

NÚMERO DE MOTOR  
HR16-0616S8P

REG. NÚMERO DE CHASIS  
N 3N1CN8AE5ZL119236

NÚMERO DE SERIE  
3N1CN8AE5ZL119236

REG. NÚMERO DE CHASIS  
N 3N1CN8AE5ZL119236

REG  
N

PROPIETARIO: APELLIDO(S) Y NOMBRE(S)  
DIRECCION DE PROTECCION Y SERVICIO

IDENTIFICACIÓN  
NIT 900259212

RESTRICCIÓN MOVILIDAD

BLINDAJE POTENCIA HP  
\*\*\*\*\* 118

DECLARACIÓN DE IMPORTACIÓN  
352024000324703

VE FECHA IMPORT. PUERTAS  
1 05/07/2024 4

LIMITACIÓN A LA PROPIEDAD

FECHA MATRÍCULA

FECHA EXP. LIC. TTD.

FECHA VENCIMIENTO

25/07/2024

25/07/2024

ORGANISMO DE TRÁNSITO

STRIA TROYTTE MCPAL DE MADRID

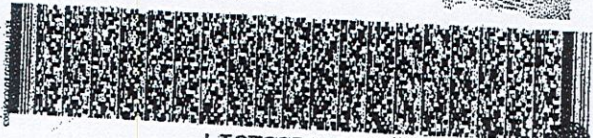

LT0700321066Z

# SOAT

PÓLIZA DE SEGURO DE DAÑOS CORPORALES CAUSADOS A LAS PERSONAS EN ACCIDENTES DE TRÁNSITO

FECHA DE EXPEDICIÓN			VIGENCIA		
AÑO	MES	DÍA	DESDE AÑO	MES	DÍA
2024	07	24	HASTA LAS 23:59 HORAS DEL	2024	07
				2025	07
				24	



ASEGURADORA

**sura**

890.903.407 - 9

Nº DE PÓLIZA	PLACA Nº	CLASE DE VEHÍCULO	SERVICIO	CILINDRAJE/VATIOS	MODELO
39639102	NUT073	AUTOMOVIL	OFICIALES	1598	2025

PASAJEROS	MARCA	CARRROCERÍA
5	NISSAN	
	LÍNEA VEHÍCULO	
	VERSA	

Nº MOTOR	Nº CHASIS Y Nº SERIE	Nº VIN	CAPACIDAD TON.
HR16061658P	3N1GN8AE5ZL119236	3N1GN8AE5ZL119236	0.0

APellidos y nombres del tomador	Teléfono del tomador	Tipo de documento del tomador	Nº de documento del tomador	Ciudad residencia tomador
DIRECCION DE PROTECCION Y SERVICIOS ESPECIALES		NIT	9002592122	

Código de aseguradora	Cód. sucursal expedidora	Clave productor	Nº formulario	Ciudad expedición
AT1318	2617	18114		

TARIFA	PRIMA SOAT	CONTRIBUCIÓN FOSYCA	TASA RUNT	AMPAROS POR VÍCTIMA	HASTA	UNIDAD VALOR TRIBUTARIO (UVT)
521	\$ 389,300	\$ 202,400	\$ 2,100	A. GASTOS MÉDICOS QUIRÚRGICOS, FARMACÉUTICOS Y HOSPITALARIOS	263,13 <sup>1</sup>	
	TOTAL A PAGAR \$ 593,800			B. GASTOS DE TRANSPORTE Y MOVILIZACIÓN DE VÍCTIMAS	701,68 <sup>2</sup>	
				C. INCAPACIDAD PERMANENTE	8,77	
				D. MUERTE Y GASTOS FUNERARIOS	180	SALARIOS MÍNIMOS LEGALES DIARIOS VIGENTES
					750	

*Ana Górriz G*

FIRMA AUTORIZADA

**CON EL SOAT SURA VANOS MAS ALLA**

Porque estamos contigo si tienes un accidente de tránsito donde hay lesionados, a través del #888.

**Señor usuario tenga en cuenta las siguientes recomendaciones:**

- Recuerde portar siempre su SOAT, las autoridades de tránsito lo pueden solicitar en cualquier momento.
- Recuerde validar que su póliza esté registrada en el RUNT.
- Esté atento al momento en que deba renovar su póliza. No tener SOAT vigente acarrea multas, la inmovilización del vehículo y en caso de accidente de tránsito el recibo por todos los costos de la atención de las víctimas del accidente.
- Adquiera su SOAT en lugares autorizados.

**En caso de accidente de tránsito:**

- Si alguien resulta herido, debe ser atendido por el prestador de servicios de salud más cercano al lugar del accidente siempre que tenga la capacidad para brindar la atención requerida por las víctimas.
- Ningún prestador de servicios de salud del país puede negarse a atender víctimas de accidentes de tránsito (artículo 195 Decreto Ley 653 de 1993). En caso contrario, denuncie ante la Superintendencia Nacional de Salud.
- Para los gastos médicos, el cobro ante la aseguradora o la ADRES solo lo puede realizar la institución prestadora de servicios de salud.
- Para presentar la reclamación ante la compañía aseguradora no se requiere acudir a terceros.

**Modificación unilateral de la vigencia por duplicidad de amparos:**

La Aseguradora podrá modificar la vigencia de la póliza de forma unilateral y exclusivamente en beneficio del consumidor, en aquellos casos que se corrobore la existencia de duplicidad de amparos y pago de primas respecto del mismo vehículo. (Circular Externa 021 de 2017 - Superintendencia Financiera)

**Datos personales**

Autorizo a la compañía para que trate mis datos personales, incluso los de salud que son sensibles, con la finalidad de vincularme como tomador del contrato de seguro, incluyendo todas las acciones requeridas para el cumplimiento del mismo, así como para las demás finalidades incluidas en la política de tratamiento de datos personales, disponible en la página web de la aseguradora, donde se encuentran los canales para ejercer mis derechos a actualizar, rectificar, conocer y suprimir mis datos.

**Topes de cobertura gastos médicos**

<sup>1</sup> Para las siguientes tarifas: 100, 110, 120, 140, 150, 711, 712, 721, 722, 731, 732, 810, 910, 920. Decreto 2644 de 2022.

<sup>2</sup> Para las demás tarifas no citadas en (1).

CIUDAD Y FECHA

Gerencia Nacional, 22-jul-2024

N° N090-209040

## DISTRIBUIDORA NISSAN S.A.

Como concesionario para Colombia de NISSAN MOTOR CO. LTDA. y de acuerdo a lo dispuesto tanto con la resolución No. 4775 del 1 de Octubre de 2009 expedida por el Ministerio de Transporte, como en la resolución No. 013292 del 4 de Diciembre de 2009 expedida por la Dirección de Impuestos y Aduanas Nacionales, para efectos del proceso de matrícula y con destino a las autoridades competentes de

### CERTIFICA

Que la declaración de importación N° 352024000324703, presentada el 05-jul-2024 en BUENAVENTURA, ampara la nacionalización del vehículo distinguido con las siguientes características:

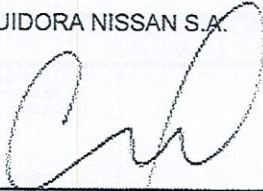
MARCA:	NISSAN	NÚMERO DE REGISTRO:	50017455
LINEA:	VERSA	FECHA DE REGISTRO:	null
CLASE:	AUTOMOVIL	NÚMERO DE LEVANTE:	352024000335576
TIPO DE CARROCERÍA:	SEDAN	FECHA DE LEVANTE:	10-jul-2024
MODELO:	BDTALEFN18ELBAB-J	CONSECUTIVO IMPORTACIÓN:	1947VNM5A
No. VIN:	3N1CN8AE5ZL119236	PUERTO:	BUN/SPRBUN
No. CHASIS:	3N1CN8AE5ZL119236	MOTONAVE:	NOBLE ACE
No. SERIE:	3N1CN8AE5ZL119236	FECHA DE LLEGADA:	09-jul-2024
No. MOTOR:	HR16-061658P	CONOCIMIENTO DE EMBARQUE:	HDGLMXCO0584375
No. INVENTARIO:	336245	TIPO:	
COLOR:	BLANCO PERLADO	Atentamente,	
AÑO - MODELO:	2025	DISTRIBUIDORA NISSAN S.A.	
CILINDRAJE:	1598		
No. PASAJEROS:	5	MARIA CARO MELO MORALES	
PESO BRUTO:	1481	DEPARTAMENTO DE IMPORTACIONES	

0uqroQO0yoc7siQKEN

Hora Impr. original: 13:10:29

Usuario Impr. Original: jthenao



		<b>Declaración de Importación</b>			<b>Privada</b>		<b>500</b>				
<b>2024</b> Espacio reservado para la DIAN (Antes de diligenciar este formulario las autoridades)				4. Número de formulario <b>352024000324703-3</b>							
5. Número de identificación Tributaria (NIT) <b>860001307</b>		6. DV. <b>0</b>	11. Apellidos y nombres o Razón Social <b>DISTRIBUIDORA NISSAN S.A.</b>		15. Teléfono <b>7963470</b>		16. Cod. Expt. <b>35</b>	17. Cod. Ciudad Municipio <b>11 001</b>			
13. Dirección <b>CL 13 50 69</b>		25. DV. <b>0</b>		26. Razón social del declarante Autorizado <b>DISTRIBUIDORA NISSAN S.A.</b>		27. Tipo usuario <b>37</b>	28. Cod. usuario <b>OE0003</b>				
24. Número de identificación Tributaria (NIT) <b>860001307</b>		29. Número documento de identificación <b>80189944</b>		30. Apellidos y nombres <b>VASQUEZ MORALES EDGAR AUGUSTO</b>							
31. Tipo de declaración <b>02</b>	32. Tipo de declaración <b>Anticipada</b>	33. Cod. <b>3</b>	34. No. Formulario Anterior <b>XXXXXXXXXXXXXX</b>	35. Año - Mes - Día <b>XXXX - XX - XX</b>	36. Cod. Admón. <b>XX</b>	37. Declaración de Exportación No. XXXXXXXXXXXXXXXX	38. Año - Mes - Día <b>XXXX - XX - XX</b>	39. Cod. Admón. <b>XX</b>			
40. Cor. lugar ingreso <b>BUN</b>	41. Cod. Depósito <b>99900</b>	42. Manifiesto de carga <b>No. 116575014543823</b>	43. Año - Mes - Día <b>2024 - 07 - 09</b>	44. Documento de transporte No. HDGLMXCO0584375		45. Año - Mes - Día <b>2024 - 06 - 18</b>					
46. Nombre exportador o proveedor en el exterior <b>NISSAN MEXICANA SA DE CV</b>				47. Ciudad <b>MEXICO DF</b>		48. Cod. País Exportador <b>493</b>					
49. Dirección exportador o proveedor en el exterior <b>AV. INSURGENTES SUR 2475 NIVELES 17-27 COL. LORETO</b>				50. E-mail <b>CARLOS.ESCAMILLA@NISSAN.COM.MX</b>							
51. No. de factura <b>EL075591</b>	52. Año - Mes - Día <b>2024 - 06 - 19</b>	53. Cod. país procedencia <b>493</b>	54. Cod. Modo Transporte <b>1</b>	55. Código de Bandera <b>628</b>	56. Cod. Depósito destino <b>0</b>	57. Empresa transportadora <b>MULTIPOINT EU</b>	58. Tasa de cambio \$ evs. <b>4,158.10</b>				
59. Subpartida arancelaria <b>8703239050</b>	60. Cod. Complementaria <b>XX</b>	61. Cod. Suplementario <b>XX</b>	62. Cod. Modalidad <b>C100</b>	63. No. cuotas o meses <b>XX</b>	64. Valor cuota USD <b>XXXX</b>	65. Preferencia del pago de la cuota <b>XX</b>	66. Cod. país de origen <b>493</b>	67. Cod. Acuerdo <b>021</b>			
68. Forma de pago de la importación <b>02</b>	69. Tipo de importación <b>01</b>	70. Cod. país compra <b>493</b>	71. Peso bruto kg. <b>13,380.00</b>	72. Peso neto kg. <b>13,380.00</b>	73. Código empaque <b>YY</b>	74. No. bultos <b>60</b>	75. Subpartidas <b>1</b>	76. Cod. unidad comercial <b>U</b>	77. Cantidad doms. <b>12.00</b>		
78. Valor FOB USD <b>134,124.00</b>		79. Valor fletes USD <b>7,680.00</b>		80. Valor Seguros USD <b>68.88</b>	81. Valor Otros Gastos USD <b>0.00</b>	82. Sumatoria de fletes, seguros y otros gastos USD <b>7,748.88</b>	83. Ajuste valor USD <b>0.00</b>	84. Valor Aduana USD <b>141,872.88</b>			
85. Código registro o licencia <b>R</b>	86. Número <b>50017455</b>	87. Cod. origen <b>3</b>	88. Año <b>2024</b>	89. Programa No. <b>XXXXXXXXXX</b>	90. Cod Interno del Producto <b>0</b>	91. Concepto <b>Arancel</b>	92. % <b>0.00</b>	93. Base <b>589,921,622</b>	94. Total Liquidado (\$)	95. Total a pagar con esta declaración (\$)	96. Total Liquidado (USD)
97. Cod. origen <b>3</b>	98. Año <b>2024</b>	99. Programa No. <b>XXXXXXXXXX</b>	100. Cod Interno del Producto <b>0</b>	101. Concepto <b>I.V.A.</b>	102. % <b>19.00</b>	103. Base <b>589,921,622</b>	104. Total Liquidado (\$)	105. Total a pagar con esta declaración (\$)	106. Total Liquidado (USD)		
107. Concepto <b>Salvaguarda</b>	108. % <b>0.00</b>	109. Base <b>0</b>	110. Total Liquidado (\$)	111. Total a pagar con esta declaración (\$)	112. Total Liquidado (USD)						
113. Concepto <b>Derechos Compensatorios</b>	114. % <b>0.00</b>	115. Base <b>0</b>	116. Total Liquidado (\$)	117. Total a pagar con esta declaración (\$)	118. Total Liquidado (USD)						
119. Concepto <b>Derechos Antidumping</b>	120. % <b>0.00</b>	121. Base <b>0</b>	122. Total Liquidado (\$)	123. Total a pagar con esta declaración (\$)	124. Total Liquidado (USD)						
125. Concepto <b>Sanción</b>	126. % <b>0</b>	127. Base <b>0</b>	128. Total Liquidado (\$)	129. Total a pagar con esta declaración (\$)	130. Total Liquidado (USD)						
131. Concepto <b>Rescate</b>	132. % <b>0</b>	133. Base <b>0</b>	134. Total Liquidado (\$)	135. Total a pagar con esta declaración (\$)	136. Total Liquidado (USD)						
137. Concepto <b>Total</b>	138. % <b>0</b>	139. Base <b>112,085,000</b>	140. Total Liquidado (\$)	141. Total a pagar con esta declaración (\$)	142. Total Liquidado (USD)						
143. Descripción de los mercancías que se declaran de las mercancías a importar por el país en el cual se encuentran en la aduana respectiva - (Puedo estar, ser o estar en el país de origen, destino o tránsito)											
DECLARACION (1-5) D.O. 1947(VN)5A-E-A // COD. OEA 020003 // WCS ACOGEMOS AL DECRETO 4566 DE 2005 // CERTIFICADO DE ORIGEN SE2024006 870CACC-32-353612 DEL 20-06-2024 // NISSAN VERSA 1.6 LTS GAS // REF. BDTALEFNISLBA8--J// PRODUCTO (CLASE DE VEHICULO): AUTOMOVIL, MARCA: NISSAN, LINEA O REFERENCIA: VERSA, AÑO DEL MODELO: 2025, AÑO DE FABRICACION: 2024, TIPO DE DIRCCION: ASISTIDA ELECTRICAM ENTE, TIPO DE MOTOR: ENCENDIDO POR CHISPA, TIPO DE COMBUSTIBLE: GASOLINA, CILINDRADA: 1598 CC, NUMERO DE CILINDROS: CUATRO (4), D ISPOSICION DEL MOTOR: TRANSVERSAL, POTENCIA: 118 HP, NUMERO DE LA FICHA DE HOMOLOGACION: NO APLICA, TIPO DE CAJA: MANUAL, NUMERO DE VELOCIDADES: CINCO (5) ADELANTE / UNA (1) ATRAS, TIPO DE TRACCION: SENCILLA, NUMERO DE EJES: DOS (2), NU (continúa al respaldo)											
127. Valor pagos anteriores: <b>0</b>			128. Recibo oficial de pago anterior No.: <b>XXXXXXXXXXXXXXXXXX</b>			129. Fecha: <b>XXXX XX XX</b>					
130. Espacio reservado DIAN - Actuación aduanera Estado de levante: Levante automático No hay declaración posterior			131. Espacio reservado uso exclusivo Ministerio de Relaciones Exteriores			132. No. Aceptación declaración de declaración <b>352024000324703</b>					
133. Fecha: <b>2024 07 05</b>											
134. Levante No. <b>352024000335576</b>	135. Fecha <b>2024 - 07 - 10</b>	136. Firma funcionario responsable	137. Nombre	138. C.C. No.							
Firma declarante		997. Espacio exclusivo para el sello de la entidad recaudadora (Fecha efectiva de la transacción)  Coloque el timbre de la máquina registradora al dorso de este formulario		998. Pago Total \$ <b>0</b>  999. Espacio para autoadhesivo de la entidad recaudadora (Número del adhesivo) <b>SYGA</b> <b>Autoadhesivo 92352401574622</b> <b>Fecha presentación 2024-07-05 13:29:06</b> <b>Valor pagado \$0.00</b>							



NISSAN

DISTRIBUIDORA NISSAN S.A.

NIT: 865.501.307-0

ORIGEN PRINCIPAL: Calle 13 No. 50-60 - Conmutador 795 3470 Bogotá, D.C.

FORMATO IMPRONTAS

Linea	VERSA
Color	BLANCO PERLADO
Inventario	336245

NÚMERO DE CHASIS

3N1CN8AE5ZL119236 ✓

3N1CN8AE5ZL119236

3N1CN8AE5ZL119236

3N1CN8AE5ZL119236

NÚMERO DE MOTOR

HR16-061658P

\*HR16\*061658P\*

\*HR16\*061658P\*

Nota: Para los modelos que aplique la placa de identificación, tomar impronta y anexar al reverso de este formato.

**REPÚBLICA DE COLOMBIA**  
**MINISTERIO DE TRANSPORTE**

**LICENCIA DE TRÁNSITO No. 10032336273**

Libreta y Orden  
 PLACA: **NUT072** MARCA: **NISSAN** LINEA: **VERSA** MODELO: **2025**

CILINDRADA cc: **1.598** COLOR: **GRIS** SERVICIO: **OFICIAL**

CLASE DE VEHÍCULO: **AUTOMOVIL** TIPO CARROCERÍA: **SEDÁN** COMBUSTIBLE: **GASOLINA** CAPACIDAD Kg/PSJ: **5**

NÚMERO DE MOTOR: **HR16-964748V** REG. N. VEH: **3N1CN8AE2ZL118240**

NÚMERO DE SERIE: **3N1CN8AE2ZL118240** REG. N. NÚMERO DE CHASIS: **3N1CN8AE2ZL118240** REG. N.

PROPIETARIO, APELLIDO(S) Y NOMBRE(S): \_\_\_\_\_ IDENTIFICACIÓN: \_\_\_\_\_  
 DIRECCIÓN DE PROTECCIÓN Y SERVICIO: \_\_\_\_\_ NIT: **900259212**

RESTRICCIÓN MOVILIDAD: \_\_\_\_\_

BLINDAJE: **\*\*\*\*\*** POTENCIA HP: **118**

DECLARACIÓN DE IMPORTACIÓN: **35202400078973**

VE: **1** FECHA IMPORT.: **12/02/2024** PUERTAS: **4**

LIMITACIÓN A LA PROPIEDAD: **\*\*\*\*\***

FECHA MATRÍCULA: **25/07/2024** FECHA EXP. LIC. TTD.: **25/07/2024** FECHA VENCIMIENTO: **\*\*\*\*\***

ORGANISMO DE TRÁNSITO: **STRIA TTOYTTE MCPAL DE MADRID**

  
**LT07003210665**

# SOAT

PÓLIZA DE SEGURO DE BAÑOS CORPORALES CAUSADOS A LAS PERSONAS EN ACCIDENTES DE TRÁNSITO

FECHA DE EXPEDICIÓN			VIGENCIA							
AÑO	MEZ	DÍA	DESDE LAS 00 HORAS DEL	AÑO	MEZ	DÍA	HASTA LAS 23:59 HORAS DEL	AÑO	MEZ	DÍA
2024	07	24		2024	07	25		2025	07	24



ASEGURADORA

**sura**  
890.903.407 - 9

Nº. DE PÓLIZA	PLACA Nº.	CLASE DE VEHÍCULO	SERVICIO	CILINDRAJE/VATIOS	MODELO
39638911	NUT072	AUTOMOVIL	OFICIALES	1598	2025

PASAJEROS	MARCA	CARROCERIA
5	NISSAN	
	LÍNEA VEHÍCULO	
	VERSA	

Nº. MOTOR	Nº. CHASIS & Nº. SERIE	Nº. VIN	CAPACIDAD TON.
HR16964748V	3N1CN8AE2ZL118240	3N1CN8AE2ZL118240	0.0

APELLIDOS Y NOMBRES DEL TOMADOR	TELÉFONO DEL TOMADOR	TIPO DE DOCUMENTO DEL TOMADOR	Nº. DE DOCUMENTO DEL TOMADOR	CIUDAD RESIDENCIA TOMADOR
DIRECCION DE PROTECCION Y SERVICIOS ESPECIALES		NIT	9002592122	

CÓDIGO DE ASEGURADORA	CÓD. SU CURSAL EXPEDIDORA	CLAVE PRODUCTOR	Nº. FORMULARIO	CIUDAD EXPEDICIÓN
AT1318	2617	18114		

TARIFA	PRIMA SOAT	CONTRIBUCIÓN POSTYGA	TASA RUNT	AMPAROS POR VICTIMA	HASTA	UNIDAD VALOR TRIBUTARIO (UVT)
521	\$ 389.300	\$ 202.400	\$ 2.100	A. GASTOS MÉDICOS QUIRÚRGICOS, FARMACÉUTICOS Y HOSPITALARIOS	263,13 <sup>1</sup> 701,68 <sup>2</sup>	
TOTAL A PAGAR: \$ 593.800				B. GASTOS DE TRANSPORTE Y MOVILIZACIÓN DE VÍCTIMAS	8,77	

 FIRMA AUTORIZADA	C. INCAPACIDAD PERMANENTE	HASTA	SALARIOS MÍNIMOS LEGALES DIARIOS VIGENTES
	D. MUERTE Y GASTOS FUNERARIOS	180	
		750	

## CON EL SOAT SURA VAMOS MAS ALLA

Porque estamos contigo si tienes un accidente de tránsito donde hay lesionados, a través del #888.

**Señor usuario tenga en cuenta las siguientes recomendaciones:**

- Recuerde portar siempre su SOAT, las autoridades de tránsito lo pueden solicitar en cualquier momento.
- Recuerde validar que su póliza esté registrada en el RUNT
- Esté atento al momento en que deba renovar su póliza. No tener SOAT vigente acarrea multas, la inmovilización del vehículo y en caso de accidente de tránsito el recobro por todos los costos de la atención de las víctimas del accidente.
- Adquiera su SOAT en lugares autorizados.

**En caso de accidente de tránsito:**

- Si alguien resulta herido, debe ser atendido por el prestador de servicios de salud más cercano al lugar del accidente siempre que tenga la capacidad para brindar la atención requerida por las víctimas.
- Ningún prestador de servicios de salud del país puede negarse a atender víctimas de accidentes de tránsito (artículo 195 Decreto Ley 663 de 1993). En caso contrario, denuncie ante la Superintendencia Nacional de Salud.
- Para los gastos médicos, el cobro ante la aseguradora o la ADRES solo lo puede realizar la institución prestadora de servicios de salud.
- Para presentar la reclamación ante la compañía aseguradora no se requiere acudir a terceros.

**Modificación unilateral de la vigencia por duplicidad de amparos:**

La Aseguradora podrá modificar la vigencia de la póliza de forma unilateral y exclusivamente en beneficio del consumidor, en aquellos casos que se corrobore la existencia de duplicidad de amparos y pago de primas respecto del mismo vehículo. (Circular Externa 021 de 2017 – Superintendencia Financiera)

**Datos personales**

Autorizo a la compañía para que trate mis datos personales, incluso los de salud que son sensibles, con la finalidad de vincularme como tomador del contrato de seguro, incluyendo todas las acciones requeridas para el cumplimiento del mismo, así como para las demás finalidades incluidas en la política de tratamiento de datos personales, disponible en la página web de la aseguradora, donde se encuentran los canales para ejercer mis derechos a actualizar, rectificar, conocer y suprimir mis datos.

**Topes de cobertura gastos médicos**

<sup>1</sup> Para las siguientes tarifas: 100, 110, 120, 140, 150, 711, 712, 721, 722, 731, 732, 810, 910, 920. Decreto 2644 de 2022.

<sup>2</sup> Para las demás tarifas no citadas en (1).

CIUDAD Y FECHA

Gerencia Nacional, 22-jul-2024

N° N090-209039

## DISTRIBUIDORA NISSAN S.A.

Como concesionario para Colombia de NISSAN MOTOR CO. LTDA. y de acuerdo a lo dispuesto tanto con la resolución No. 4775 del 1 de Octubre de 2009 expedida por el Ministerio de Transporte, como en la resolución No. 013292 del 4 de Diciembre de 2009 expedida por la Dirección de Impuestos y Aduanas Nacionales, para efectos del proceso de matrícula y con destino a las autoridades competentes de

## CERTIFICA

Que la declaración de importación N° 352024000079973, presentada el 12-feb-2024 en BUENAVENTURA, ampara la nacionalización del vehículo distinguido con las siguientes características:

MARCA:	NISSAN	NÚMERO DE REGISTRO:	50017455
LINEA:	VERSA	FECHA DE REGISTRO:	null
CLASE:	AUTOMOVIL	NÚMERO DE LEVANTE:	352024000075966
TIPO DE CARROCERÍA:	SEDAN	FECHA DE LEVANTE:	12-feb-2024
MODELO:	BDTALEFN18ELBAB-J	CONSECUTIVO IMPORTACIÓN:	1943VNM1
No. VIN:	3N1CN8AE2ZL118240	PUERTO:	BUN/SPRBUN
No. CHASIS:	3N1CN8AE2ZL118240	MOTONAVE:	RCC AMSTERDAM
No. SERIE:	3N1CN8AE2ZL118240	FECHA DE LLEGADA:	09-feb-2024
No. MOTOR:	HR16-964748V	CONOCIMIENTO DE EMBARQUE:	HDGLMXCO0569181
No. INVENTARIO:	332460	TIPO:	
COLOR:	GRIS		
AÑO - MODELO:	2025		
CILINDRAJE:	1598		
No. PASAJEROS:	5		
PESO BRUTO:	1481		

Atentamente,

DISTRIBUIDORA NISSAN S.A.

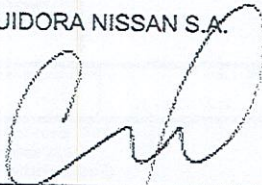
  
MARIA CARO MELO MORALES  
DEPARTAMENTO DE IMPORTACIONES

0C8VMo4cUs4lqsKMEN

Hora impr. original: 13:07:36  
Usuario Impr. Original: jthenao

 <b>DIAN</b> <small>Departamento Administrativo de Impuestos y Aduanas Nacionales</small>		<b>Declaración de Importación</b>			<b>Privada</b>	<b>500</b>																																																							
1. Año <b>2024</b> Espacio reservado para la DIAN (Antes de diligenciar este formulario lea cuidadosamente las instrucciones)					4. Número de formulario <b>352024000079973-4</b>																																																								
9. Número de Identificación Tributaria (NIT) <b>860001307</b>		6. DV. <b>0</b>	11. Apellidos y nombres o Razón Social <b>DISTRIBUIDORA NISSAN S.A.</b>																																																										
13. Dirección <b>CL 13 50 69</b>		15. Teléfono <b>7953470</b>	12. Cod. Admon. <b>35</b>	16. Cod. Dpto. <b>11</b>	17. Cod. Ciudad Municipio <b>001</b>																																																								
24. Número de Identificación Tributaria (NIT) <b>860001307</b>		25. DV. <b>0</b>	26. Razón social del declarante autorizado <b>DISTRIBUIDORA NISSAN S.A.</b>		27. Tipo usuario <b>37</b>	28. Cod. usuario <b>OE0003</b>																																																							
29. Número documento de identificación <b>30189944</b>		30. Apellidos y nombres <b>VASQUEZ MORALES EDGAR AUGUSTO</b>																																																											
31. Clase Importación <b>02</b>	32. Tipo declaración <b>Inicial</b>	33. Cod. <b>1</b>	34. No. Formulario Anterior <b>XXXXXXXXXXXXXX</b>	35. Año - Mes - Día <b>XXXX - XX - XX</b>	36. Cod. Admon. <b>XX</b>	37. Declaración de Exportación No. XXXXXXXXXXXXXXXX	38. Año - Mes - Día <b>XXXX - XX - XX</b>	39. Cod. Admon. <b>XX</b>																																																					
40. Cod. lugar Ingreso de las mercancías <b>BUN</b>	41. Cod. Depósito de las mercancías <b>99900</b>	42. Manifiesto de carga No. 116575014139841	43. Año - Mes - Día <b>2024 - 02 - 09</b>	44. Documento de transporte No. HDGLMXCO0569181		45. Año - Mes - Día <b>2024 - 02 - 04</b>																																																							
46. Nombre exportador o proveedor en el exterior <b>NISSAN MEXICANA SA DE CV</b>					47. Ciudad <b>MEXICO DF</b>	48. Cod. País Exportador <b>493</b>																																																							
49. Dirección exportador o proveedor en el exterior <b>AV. INSURGENTES SUR 2475, NIVELES 17-27 COL. LORET</b>					50. E-mail <b>CARLOS.ESCAMILLA@NISSAN.COM.MX</b>																																																								
51. No. de factura <b>EL073821</b>	52. Año - Mes - Día <b>2024 - 02 - 06</b>	53. Cod. país procedencia <b>493</b>	54. Cod. Modo Transporte <b>1</b>	55. Código de Bandera <b>077</b>	56. Cod. Dep. destino <b>0</b>	57. Empresa transportadora <b>MULTIPOINT E.U</b>	58. Tasa de cambio \$ cva. <b>3.954.68</b>																																																						
59. Subpartida arancelaria <b>8703239090</b>	60. Cod. Complementario <b>XX</b>	61. Cod. Suplementario <b>XX</b>	62. Cod. Modalidad <b>C100</b>	63. No. cuotas o meses <b>XX</b>	64. Valor cuota USD <b>XXXX</b>	65. Periodicidad del pago de la cuota <b>XX</b>	66. Cod. país de origen <b>493</b>	67. Cod. Acuerdo <b>021</b>																																																					
68. Forma de pago de la importación <b>02</b>	69. Tipo de importación <b>01</b>	70. Cod. país compra <b>493</b>	71. Peso bruto kgs. <b>20.070.00</b>	72. Peso neto kgs. <b>20.070.00</b>	73. Código embalaje <b>YY</b>	74. No. autos <b>119</b>	75. Subpartidas <b>1</b>	76. Cod. unidad comercial <b>U</b>	77. Cantidad ccm. <b>18.00</b>																																																				
78. Valor FOB USD <b>206.748.00</b>	79. Valor fletes USD <b>5.958.00</b>	80. Valor Seguros USD <b>114.13</b>	81. Valor Otros Gastos USD <b>0</b>	82. Sumatoria de fletes, seguros y otros gastos USD <b>6.072.13</b>	83. Ajuste valor USD <b>0.00</b>	84. Valor aduana USD <b>212.820.13</b>	85. Código registro o licencia <b>R</b>	86. Número <b>50017455</b>																																																					
87. Cod. oficina <b>3</b>	88. Año <b>2024</b>	89. Programa No <b>XXXXXXXXXX</b>	90. Cod Interno del Producc <b>0</b>	91. Descripción de las mercancías (No use la descripción de las mercancías a importar con el señalado en el artículo de aduana en la subpartida arancelaria - Incluya marcas, sellos y otros) (Si el cambio es insuficiente, continúe al respaldo de este formulario)	<table border="1"> <thead> <tr> <th>Concepto</th> <th>%</th> <th>Base</th> <th>Total Liquidado (\$)</th> <th>Total a pagar con esta declaración (\$)</th> <th>Total Liquidado (USD)</th> </tr> </thead> <tbody> <tr> <td>Arancel</td> <td>0.00</td> <td>841.635.512</td> <td>0</td> <td>0</td> <td>0.00</td> </tr> <tr> <td>I.V.A.</td> <td>19.00</td> <td>841.635.512</td> <td>159.911.000</td> <td>0</td> <td>0.00</td> </tr> <tr> <td>Salvaguardia</td> <td>0.00</td> <td>0</td> <td>0</td> <td>0</td> <td>0.00</td> </tr> <tr> <td>Derechos Compensatorios</td> <td>0.00</td> <td>0</td> <td>0</td> <td>0</td> <td>0.00</td> </tr> <tr> <td>Derechos Antidumping</td> <td>0.00</td> <td>0</td> <td>0</td> <td>0</td> <td>0.00</td> </tr> <tr> <td>Sanción</td> <td>0</td> <td>0</td> <td>0</td> <td>0</td> <td>0</td> </tr> <tr> <td>Rescate</td> <td>0</td> <td>0</td> <td>0</td> <td>0</td> <td>0</td> </tr> <tr> <td><b>Total</b></td> <td></td> <td></td> <td><b>159.911.000</b></td> <td></td> <td><b>0.00</b></td> </tr> </tbody> </table>			Concepto	%	Base	Total Liquidado (\$)	Total a pagar con esta declaración (\$)	Total Liquidado (USD)	Arancel	0.00	841.635.512	0	0	0.00	I.V.A.	19.00	841.635.512	159.911.000	0	0.00	Salvaguardia	0.00	0	0	0	0.00	Derechos Compensatorios	0.00	0	0	0	0.00	Derechos Antidumping	0.00	0	0	0	0.00	Sanción	0	0	0	0	0	Rescate	0	0	0	0	0	<b>Total</b>			<b>159.911.000</b>		<b>0.00</b>
Concepto	%	Base	Total Liquidado (\$)	Total a pagar con esta declaración (\$)	Total Liquidado (USD)																																																								
Arancel	0.00	841.635.512	0	0	0.00																																																								
I.V.A.	19.00	841.635.512	159.911.000	0	0.00																																																								
Salvaguardia	0.00	0	0	0	0.00																																																								
Derechos Compensatorios	0.00	0	0	0	0.00																																																								
Derechos Antidumping	0.00	0	0	0	0.00																																																								
Sanción	0	0	0	0	0																																																								
Rescate	0	0	0	0	0																																																								
<b>Total</b>			<b>159.911.000</b>		<b>0.00</b>																																																								
127. Valor pagos anteriores: <b>0</b>					128. Recibo oficial de pago anterior No.: <b>XXXXXXXXXXXXXX</b>	129. Fecha: <b>XXXX XX XX</b>																																																							
130. Espacio reservado DIAN - Atención aduanera Estado de levante: Levante automático No hay declaración posterior			131. Espacio reservado uso exclusivo Ministerio de Relaciones Exteriores		132. No. Aprobación declaración <b>352024000079973</b>																																																								
133. Fecha <b>2024 - 02 - 12</b>	Firma funcionario responsable	138. Nombre	137. C.C. No.	134. Levante No. <b>352024000075966</b>																																																									
Firma declarante			997. Espacio exclusivo para el sello de la entidad recaudadora (Fecha efectiva de la transacción)		980. Pago Total \$ <b>0</b>																																																								
Coloque el timbre de la máquina registradora al dorso de este formulario			996. Espacio para autoadhesivo de la entidad recaudadora (Número del adhesivo)		SYGA Autoadhesivo 92352400406861 Fecha presentación 2024-02-12 17:02:20 Valor pagado \$0.00																																																								



**NISSAN**

**DISTRIBUIDORA NISSAN S.A.**

NI: 850.001.207-2  
OFICINA PRINCIPAL: Calle 13 No. 50-69 - Conmutador: 795 3470 Bogotá, D.C.

**FORMATO IMPRONTAS**

Linea	VERSA
Color	GRIS
Inventario	332460

**NÚMERO DE CHASIS**

**3N1CN8AE2ZL118240**



**NÚMERO DE MOTOR**

**HR16-964748V**

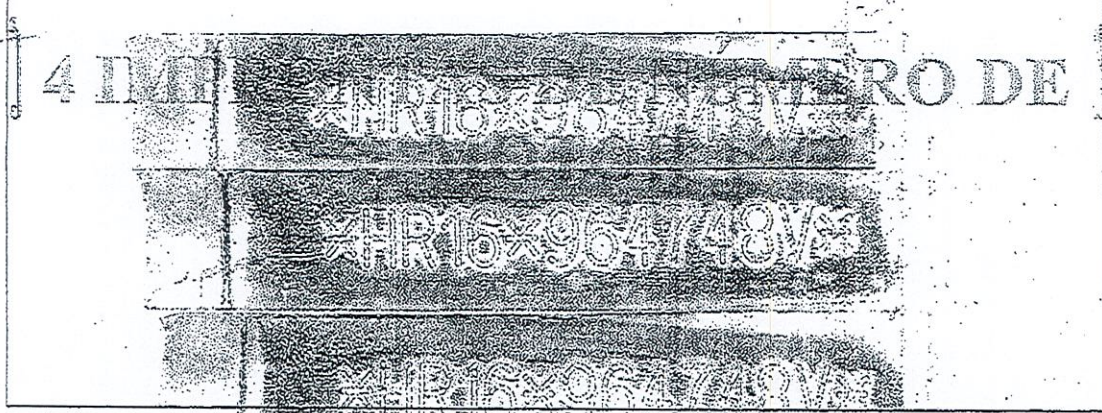

Nota: Para los modelos que aplique la plaqueta de identificación, tomar impronta y anexar al reverso de este formato.



# SOAT

POLIZA DE SEGURO DE DAÑOS CORPORALES CAUSADOS A LAS PERSONAS EN ACCIDENTES DE TRANSITO

FECHA DE EXPEDICIÓN			VIGENCIA			HASTA			
ANO	MES	DIA	DESDE LAS 00 HORAS DEL	ANO	MES	DIA	ANO	MES	DIA
2024	07	24	2024-07-25	2024	07	25	2025	07	24



ASEGURADORA

**sura**  
890.903.407 - 9

Nº. DE PÓLIZA	PLACA Nº.	CLASE DE VEHICULO	SERVICIO	CILINDRAJE/VATIOS	MODELO
39638909	NUT071	AUTOMOVIL	OFICIALES	1598	2025

PASAJEROS	MARCA	LINEA VEHICULO	CARROCERIA
5	NISSAN	VERSA	

Nº. MOTOR	Nº. CHASIS o Nº. SERIE	Nº. VIN	CAPACIDAD TOR.
HR16071193P	3N1CN8AE7ZL119190	3N1CN8AE7ZL119190	0.0

APELLIDOS Y NOMBRES DEL TOMADOR	TELÉFONO DEL TOMADOR	TIPO DE DOCUMENTO DEL TOMADOR	Nº. DE DOCUMENTO DEL TOMADOR	CIUDAD RESIDENCIA TOMADOR
DIRECCION DE PROTECCION Y SERVICIOS ESPECIALES		NIT	9002592122	

CÓDIGO DE ASEGURADORA	COD. SUCURSAL EXPEDIDORA	CLAVE PRODUCTOR	Nº. FORMULARIO	CIUDAD EXPEDICIÓN
AT1318	2617	18114		

TARIFA	PRIMA SOAT	CONTRIBUCIÓN TOSYCA	TASA RUNT	AMPAROS POR VICTIMA	HASTA	UNIDAD VALOR TRIBUTARIO (UVT)
521	\$ 389.300	\$ 202.400	\$ 2.100	A. GASTOS MEDICOS QUIRURGICOS, FARMACEUTICOS Y HOSPITALARIOS	263,13 <sup>1</sup> 701,68 <sup>2</sup>	
TOTAL A PAGAR \$ 595.800				B. GASTOS DE TRANSPORTE Y MOVILIZACIÓN DE VICTIMAS	8,77	

*Ana Gervino G*

FIRMA AUTORIZADA

C. INCAPACIDAD PERMANENTE	HASTA	SALARIOS MÍNIMOS LEGALES DIARIOS VIGENTES
	180	
D. MUERTE Y GASTOS FUNERARIOS	HASTA	
	750	



## CON EL SOAT SURA VAMOS MAS ALLA

Porque estamos contigo si tienes un accidente de tránsito donde hay lesionados, a través del #888.



Señor usuario tenga en cuenta las siguientes recomendaciones:

- Recuerde portar siempre su SOAT, las autoridades de tránsito lo pueden solicitar en cualquier momento.
- Recuerde validar que su póliza esté registrada en el RUNT
- Esté atento al momento en que deba renovar su póliza. No tener SOAT vigente acarrea multas, la inmovilización del vehículo y en caso de accidente de tránsito el recibo por todos los costos de la atención de las víctimas del accidente.
- Adquiera su SOAT en lugares autorizados.

En caso de accidente de tránsito:

- Si alguien resulta herido, debe ser atendido por el prestador de servicios de salud más cercano al lugar del accidente siempre que tenga la capacidad para brindar la atención requerida por las víctimas.
- Ningún prestador de servicios de salud del país puede negarse a atender víctimas de accidentes de tránsito (artículo 195 Decreto Ley 663 de 1993). En caso contrario, denuncie ante la Superintendencia Nacional de Salud.
- Para los gastos médicos, el cobro ante la aseguradora o la ADRES solo lo puede realizar la institución prestadora de servicios de salud.
- Para presentar la reclamación ante la compañía aseguradora no se requiere acudir a terceros.

Modificación unilateral de la vigencia por duplicidad de amparos:

La Aseguradora podrá modificar la vigencia de la póliza de forma unilateral y exclusivamente en beneficio del consumidor, en aquellos casos que se corrobore la existencia de duplicidad de amparos y pago de primas respecto del mismo vehículo. (Circular Externa 021 de 2017 – Superintendencia Financiera)

Datos personales

Autorizo a la compañía para que trate mis datos personales, incluso los de salud que son sensibles, con la finalidad de vincularme como tomador del contrato de seguro, incluyendo todas las acciones requeridas para el cumplimiento del mismo, así como para las demás finalidades incluidas en la política de tratamiento de datos personales, disponible en la página web de la aseguradora, donde se encuentran los canales para ejercer mis derechos a actualizar, rectificar, conocer y suprimir mis datos.

Topes de cobertura gastos médicos

<sup>1</sup> Para las siguientes tarifas: 100, 110, 120, 140, 150, 711, 712, 721, 722, 731, 732, 810, 910, 920. Decreto 2644 de 2022.

<sup>2</sup> Para las demás tarifas no citadas en (1).

CIUDAD Y FECHA

Gerencia Nacional, 22-jul-2024

N° N090-209038

**DISTRIBUIDORA NISSAN S.A.**

Como concesionario para Colombia de NISSAN MOTOR CO. LTDA. y de acuerdo a lo dispuesto tanto con la resolución No. 4775 del 1 de Octubre de 2009 expedida por el Ministerio de Transporte, como en la resolución No. 013292 del 4 de Diciembre de 2009 expedida por la Dirección de Impuestos y Aduanas Nacionales, para efectos del proceso de matrícula y con destino a las autoridades competentes de

**CERTIFICA**

Que la declaración de importación N° 482024000340581, presentada el 27-jun-2024 en CARTAGENA, ampara la nacionalización del vehículo distinguido con las siguientes características:

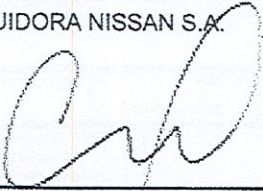
<b>MARCA:</b>	NISSAN	<b>NÚMERO DE REGISTRO:</b>	50017462
<b>LINEA:</b>	VERSA	<b>FECHA DE REGISTRO:</b>	null
<b>CLASE:</b>	AUTOMOVIL	<b>NÚMERO DE LEVANTE:</b>	482024000402843
<b>TIPO DE CARROCERÍA:</b>	SEDAN	<b>FECHA DE LEVANTE:</b>	27-jun-2024
<b>MODELO:</b>	BDTALEFN18ELBAB--J	<b>CONSECUTIVO IMPORTACIÓN:</b>	1947VNM0B
<b>No. VIN:</b>	3N1CN8AE7ZL119190	<b>PUERTO:</b>	CTG/CONTECAR
<b>No. CHASIS:</b>	3N1CN8AE7ZL119190	<b>MOTONAVE:</b>	GOOD WOOD
<b>No. SERIE:</b>	3N1CN8AE7ZL119190	<b>FECHA DE LLEGADA:</b>	17-jun-2024
<b>No. MOTOR:</b>	HR16-071193P	<b>CONOCIMIENTO DE EMBARQUE:</b>	KKLUVER007499
<b>No. INVENTARIO:</b>	336118	<b>TIPO:</b>	
<b>COLOR:</b>	GRIS	Atentamente,	
<b>AÑO - MODELO:</b>	2025	DISTRIBUIDORA NISSAN S.A.	
<b>CILINDRAJE:</b>	1598		
<b>No. PASAJEROS:</b>	5	_____ MARIA CARO MELO MORALES	
<b>PESO BRUTO:</b>	1481	DEPARTAMENTO DE IMPORTACIONES	

0eaj6kSg4CKzg9CKEN



Hora impr. original: 13:03:35  
 Usuario Impr. Original: jthenao

 <b>DIAN</b> <small>Departamento Administrativo de Impuestos y Aduanas Nacionales</small>		<b>Declaración de Importación</b>			<b>Privada</b>	<b>500</b>																																																						
<b>1. Año 2024</b> Espacio reservado para la DIAN (Antes de diligenciar este formulario lea cuidadosamente las instrucciones)					<b>4. Número de formulario</b> <b>482024000340581-1</b>																																																							
Importador	5. Número de identificación Tributaria (NIT)		6. DV.	11. Apellidos y nombres o Razón Social																																																								
	860001307		0	DISTRIBUIDORA NISSAN S.A.																																																								
Declarante	13. Dirección		15. Teléfono	12. Cód. Admón.	16. Cód. Depto	17. Cód. Ciudad Municipio																																																						
	CL 13 50 69		7953470	48	11	001																																																						
24. Número de identificación Tributaria (NIT)		25. DV.	26. Razón social del declarante autorizado		27. Tipo usuario	28. Cód. usuario																																																						
860001307		0	DISTRIBUIDORA NISSAN S.A.		37	OE0003																																																						
29. Número documento de identificación			30. Apellidos y nombres																																																									
80189944			VASQUEZ MORALES EDGAR AUGUSTO																																																									
31. Clase Importador	32. Tipo declaración	33. Cód.	34. No. Formulario Anterior	35. Año - Mes - Día	36. Cód. Admón.	37. Declaración de Exportación No.																																																						
02	Inicial	1	XXXXXXXXXXXXXX	XXXX - XX - XX	XX	XXXXXXXXXXXXXXXXXX																																																						
38. Año - Mes - Día		39. Cód. Admón.																																																										
XXXX - XX - XX		XX																																																										
40. Cód. lugar ingreso de las mercancías		41. Cód. Depósito	42. Manifiesto de carga		43. Año - Mes - Día																																																							
CTG		21760	No. 116575014480791		2024 - 06 - 17																																																							
44. Documento de transporte				45. Año - Mes - Día																																																								
No. KKLUVER007499				2024 - 06 - 12																																																								
46. Nombre exportador o proveedor en el exterior					47. Ciudad	48. Cód. País Exportador																																																						
NISSAN MEXICANA SA DE CV					MEXICO DF	493																																																						
49. Dirección exportador o proveedor en el exterior					50. E-mail																																																							
AV. INSURGENTES SUR 2475. NIVELES 17-27 COL. LORETO					CARLOS.ESCAMILLA@NISSAN.COM.MX																																																							
51. No. de factura		52. Año - Mes - Día	53. Cód. país procedencia	54. Cód. Modo Transporte	55. Código de Bandera	56. Cód. Depro destino																																																						
EL075506		2024 - 06 - 13	493	1	434	0																																																						
57. Empresa transportadora					58. Tasa de cambio 3 cvs.																																																							
CIA TRANSPORTADORA S.A.					4,175.96																																																							
59. Subpartida arancelaria	60. Cód. Complementario	61. Cód. Suplementario	62. Cód. Modalidad	63. No. cuotas por meses	64. Valor cuota USD	65. Periodicidad del pago de la cuota																																																						
S 6703239090	XX	XX	C100	XX	XXXX	XX																																																						
66. Cód. país de origen	67. Cód. Acuerdo																																																											
493	021																																																											
68. Forma de pago de la importación	69. Tipo de importación	70. Cód. país compra	71. Peso bruto kgs.	72. Peso neto kgs.	73. Código embalaje	74. No. bultos																																																						
02	01	493	4,460.00	4,460.00	YY	4																																																						
75. Subpartidas	76. Cód. unidad comercial	77. Cantidad doms.																																																										
1	U	4.00																																																										
78. Valor FOB USD	79. Valor fletes USD		<table border="1"> <thead> <tr> <th>Concepto</th> <th>%</th> <th>Base</th> <th>Total Liquidado (\$)</th> <th>Total a pagar con esta declaración (\$)</th> <th>Total Liquidado (USD)</th> </tr> </thead> <tbody> <tr> <td>Arancel</td> <td>0.00</td> <td>197,487.538</td> <td>0</td> <td>0</td> <td>0.00</td> </tr> <tr> <td>I.V.A.</td> <td>19.00</td> <td>197,487.538</td> <td>37,523.000</td> <td>0</td> <td>0.00</td> </tr> <tr> <td>Salvaguardia</td> <td>0.00</td> <td>0</td> <td>0</td> <td>0</td> <td>0.00</td> </tr> <tr> <td>Derechos Compensatorios</td> <td>0.00</td> <td>0</td> <td>0</td> <td>0</td> <td>0.00</td> </tr> <tr> <td>Derechos Antidumping</td> <td>0.00</td> <td>0</td> <td>0</td> <td>0</td> <td>0.00</td> </tr> <tr> <td>Sanción</td> <td>0</td> <td>0</td> <td>0</td> <td>0</td> <td>0</td> </tr> <tr> <td>Rescate</td> <td>0</td> <td>0</td> <td>0</td> <td>0</td> <td>0</td> </tr> <tr> <td colspan="3"><b>Total</b></td> <td><b>37,523.000</b></td> <td></td> <td><b>0.00</b></td> </tr> </tbody> </table>				Concepto	%	Base	Total Liquidado (\$)	Total a pagar con esta declaración (\$)	Total Liquidado (USD)	Arancel	0.00	197,487.538	0	0	0.00	I.V.A.	19.00	197,487.538	37,523.000	0	0.00	Salvaguardia	0.00	0	0	0	0.00	Derechos Compensatorios	0.00	0	0	0	0.00	Derechos Antidumping	0.00	0	0	0	0.00	Sanción	0	0	0	0	0	Rescate	0	0	0	0	0	<b>Total</b>			<b>37,523.000</b>		<b>0.00</b>
Concepto	%	Base					Total Liquidado (\$)	Total a pagar con esta declaración (\$)	Total Liquidado (USD)																																																			
Arancel	0.00	197,487.538					0	0	0.00																																																			
I.V.A.	19.00	197,487.538					37,523.000	0	0.00																																																			
Salvaguardia	0.00	0					0	0	0.00																																																			
Derechos Compensatorios	0.00	0					0	0	0.00																																																			
Derechos Antidumping	0.00	0					0	0	0.00																																																			
Sanción	0	0	0	0	0																																																							
Rescate	0	0	0	0	0																																																							
<b>Total</b>			<b>37,523.000</b>		<b>0.00</b>																																																							
46,132.00	1,136.00																																																											
80. Valor Seguros USD	81. Valor Otros Gastos USD																																																											
23.53	0																																																											
82. Sumatoria de fletes, seguros y otros gastos USD	83. Ajuste valor USD																																																											
1,159.53	0.00																																																											
84. Valor acuana USD	85. Código registro o licencia	86. Número																																																										
47,291.53	R	50017462																																																										
87. Cód. oficina	88. Año	89. Programa No	90. Cód Interno del Producto																																																									
3	2024	XXXXXXXXXX	0																																																									
<b>91. Descripción de las mercancías (No incluir la descripción de las mercancías a importar con la cantidad en el momento de su llegada en la subpartida arancelaria - Incluye marcas, seriales y otros) (Si el campo es obligatorio, complete el resultado de salir de aduana)</b>																																																												
DECLARACION (1-1) D.O. 1947VN40B-K-021-B // COD. OEA OE0003//NACIONALIZACION PARCIAL// NOS ACOGEMOS AL DECRETO 4666 DE 2005 //CERTIFICADO DE ORIGEN SE2024006705CACCI2495-14-7 DE 14-06-2024// NISSAN VERSA 1.6 LTS GAS //REF. BDTALEFN18ELB8B--J// PRODUCTO (CLASE DE VEHICULO): AUTOMOVIL, MARCA: NISSAN, LINEA O REFERENCIA: VERSA, AÑO DEL MODELO: 2025, AÑO DE FABRICACION: 2024, TIPO DE DIRECCION: ASISTIDA ELECTRICAMENTE, TIPO DE MOTOR: ENCENDIDO POR CHISPA, TIPO DE COMBUSTIBLE: GASOLINA, CILINDRADA: 1598 CC, NUMERO DE CILINDROS: CUATRO (4), DISPOSICION DEL MOTOR: TRANSVERSAL, POTENCIA: 118 HP, NUMERO DE LA FICHA DE HOMOLOGACION: NO APLICA, TIPO DE CAJA: MANUAL, NUMERO DE VELOCIDADES: CINCO (5) ADELANTE / UNA (1) ATRAS, TIPO DE TRACCION: SENCILLA, NU(continúa al respaldo)																																																												
127. Valor pagos anteriores: 0			128. Recibo oficial de pago anterior No.: XXXXXXXXXXXXXXXX		129. Fecha: XXXX XX XX																																																							
130. Espacio reservado DIAN - Actuación aduanera Estado de levante: Levante automático			131. Espacio reservado uso exclusivo Ministerio de Relaciones Exteriores		132. No. Aceptación declaración 482024000340581																																																							
No hay declaración posterior					133. Fecha: 2024 06 27																																																							
134. Levante No. 482024000402843		135. Fecha	Firma funcionario responsable		136. Nombre																																																							
		2024 - 06 - 27			137. C.C. No.																																																							
Firma declarante			997. Espacio exclusivo para el sello de la entidad recaudadora (Fecha efectiva de la transacción)		930. Pago Total \$ 0																																																							
			Coloque el timbre de la máquina registradora al dorso de este formulario		996. Espacio para autoadhesivo de la entidad recaudadora (Número del adhesivo)																																																							
					SYGA Autoadhesivo 92482402073827 Fecha presentación 2024-06-27 08:20:24 Valor pagado \$0.00																																																							



**NISSAN**

DISTRIBUIDORA NISSAN SA

NIT: 866001307-0

OFICINA PRINCIPAL: Calle 13 No. 50-59 - Conmutador: 795 3470 Bogotá, D.C.

**FORMATO IMPRONTAS**

Linea	VERSA
Color	GRIS
Inventario	336118

**NÚMERO DE CHASIS**

**3NICN8AE7ZL119190**

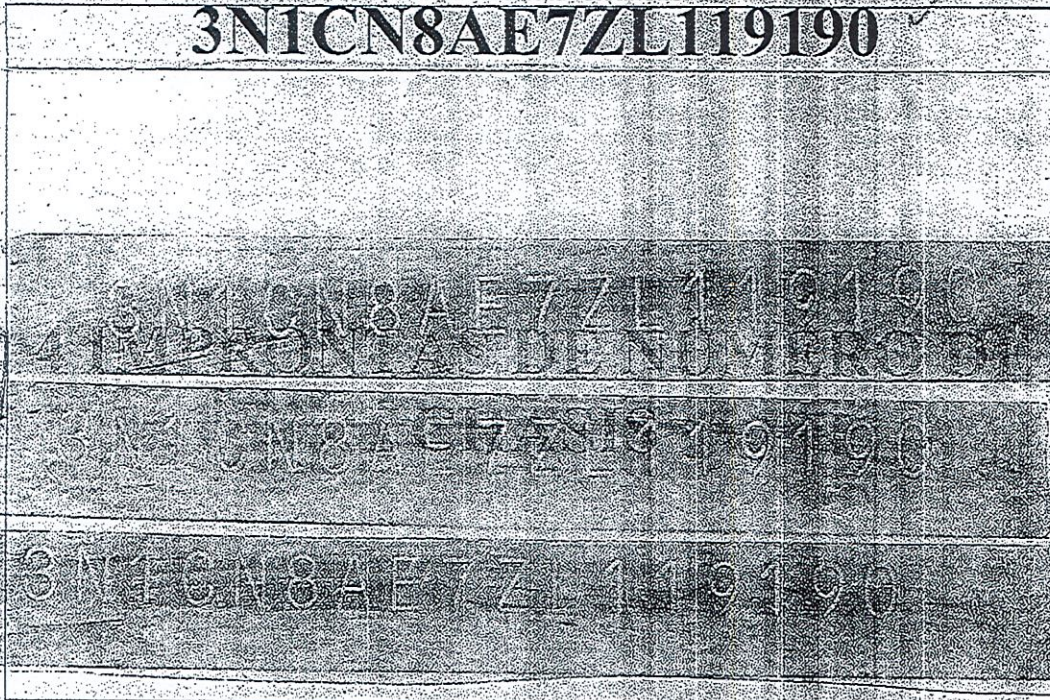

**NÚMERO DE MOTOR**

**HR16-071193P**



Nota: Para los modelos que aplique la placa de identificación, tomar impronta y anexar al reverso de este formato.



**REPÚBLICA DE COLOMBIA**  
**MINISTERIO DE TRANSPORTE**

**LICENCIA DE TRÁNSITO No. 10032336449**

Placa: **NUT070** Marca: **NISSAN** Línea: **VERSA** Modelo: **2025**

Cilindrada cc: **1.598** Color: **PLATA** Servicio: **OFICIAL**

Clase de Vehículo: **AUTOMOVIL** Tipo Carrocería: **SEDAN** Combustible: **GASOLINA** Capacidad Kg/RSJ: **5**

Número de Motor: **HR16-075874P** REG. VIN: **N 3N1CN8AE6ZL119343**

Número de Serie: **3N1CN8AE6ZL119343** REG. Número de Chasis: **N 3N1CN8AE6ZL119343** REG. **N**

Propietario: (Apellidos) y Nombre(s): \_\_\_\_\_ Identificación: **NIT 900259212**

Dirección de Protección y Servicio: \_\_\_\_\_

RESTRICCIÓN MOVILIDAD: \_\_\_\_\_

BLINDAJE: \*\*\*\*\* POTENCIA HP: **118**

DECLARACIÓN DE IMPORTACIÓN: **352024000337336** VE: \_\_\_\_\_ FECHA IMPORT.: **11/07/2024** PUERTAS: **4**

LIMITACIÓN A LA PROPIEDAD: \_\_\_\_\_

\*\*\*\*\*

FECHA MATRÍCULA: **25/07/2024** FECHA EXP. LIC. TTO.: **25/07/2024** FECHA VENCIMIENTO: \*\*\*\*\*

ORGANISMO DE TRÁNSITO: \_\_\_\_\_

**STRIA TTOYTE MCPAL DE MADRID**

\*\*\*\*\*

**LT07003210667**

# SOAT

PÓLIZA DE SEGURO DE DAÑOS CORPORALES CAUSADOS A LAS PERSONAS EN ACCIDENTES DE TRÁNSITO

FECHA DE EXPEDICIÓN		VIGENCIA	
AÑO	MESES	DÍA	HASTA LAS 23:59 HORAS DEL
2024	07	24	2025 07 24



ASEGURADORA

**sura**

890.903.407 - 9

Nº DE PÓLIZA	PLACA Nº.	CLASE DE VEHÍCULO	SERVICIO	CILINDRAJE/VATOS	MODELO
39639059	NUT070	AUTOMOVIL	OFICIALES	1598	2025

PASAJEROS	MARCA	CARROCERÍA
5	NISSAN	
	LÍNEA VEHÍCULO	
	VERSA	

Nº MOTOR	Nº CHASIS & Nº SERIE	Nº VIN	CAPACIDAD TON.
HR16075874P	3N1CN8AE6ZL119343	3N1CN8AE6ZL119343	0.0

APELLIDOS Y NOMBRES DEL TOMADOR	TÉLEFONO DEL TOMADOR	TIPO DE DOCUMENTO DEL TOMADOR	Nº DE DOCUMENTO DEL TOMADOR	CIUDAD RESIDENCIA TOMADOR
DIRECCION DE PROTECCION Y SERVICIOS ESPECIALES		NIT	9002592122	

CÓDIGO DE ASEGURADORA	CÓD. SUCURSAL EXPEDIDORA	CLAVE PRODUCTOR	Nº FORMULARIO	CIUDAD EXPEDICIÓN
AT1318	2617	18114		

TARIFA	PRIMA SOAT	CONTRIBUCIÓN POSYGA	TASA RUNT	AMPAROS POR VICTIMA	HASTA	UNIDAD VALOR TRIBUTARIO (UVT)
521	\$ 389.300	\$ 202.400	\$ 2.100	A. GASTOS MÉDICOS QUIRÚRGICOS, FARMACÉUTICOS Y HOSPITALARIOS	263,13 <sup>1</sup> 701,68 <sup>2</sup>	
TOTAL A PAGAR \$ 593.800				B. GASTOS DE TRANSPORTE Y MOVILIZACIÓN DE VICTIMAS	8,77	
				C. INCAPACIDAD PERMANENTE	180	SALARIOS MÍNIMOS LEGALES DIARIOS VIGENTES
				D. MUERTE Y GASTOS FUNERARIOS	750	

*Ana Gaviro G*

FIRMA AUTORIZADA

**CON EL SOAT SURA VAMOS MAS ALLA**

Porque estamos contigo si tienes un accidente de tránsito donde hay lesionados, a través del #888.

**Señor usuario tenga en cuenta las siguientes recomendaciones:**

- Recuerde portar siempre su SOAT, las autoridades de tránsito lo pueden solicitar en cualquier momento.
- Recuerde validar que su póliza esté registrada en el RUNT
- Esté atento al momento en que deba renovar su póliza. No tener SOAT vigente acarrea multas, la inmovilización del vehículo y en caso de accidente de tránsito el recobro por todos los costos de la atención de las víctimas del accidente.
- Adquiera su SOAT en lugares autorizados.

**En caso de accidente de tránsito:**

- Si alguien resulta herido, debe ser atendido por el prestador de servicios de salud más cercano al lugar del accidente siempre que tenga la capacidad para brindar la atención requerida por las víctimas.
- Ningún prestador de servicios de salud del país puede negarse a atender víctimas de accidentes de tránsito (artículo 195 Decreto Ley 663 de 1993). En caso contrario, denuncie ante la Superintendencia Nacional de Salud.
- Para los gastos médicos, el cobro ante la aseguradora o la ADRES solo lo puede realizar la institución prestadora de servicios de salud.
- Para presentar la reclamación ante la compañía aseguradora no se requiere acudir a terceros.

**Modificación unilateral de la vigencia por duplicidad de amparos:**

La Aseguradora podrá modificar la vigencia de la póliza de forma unilateral y exclusivamente en beneficio del consumidor, en aquellos casos que se corrobore la existencia de duplicidad de amparos y pago de primas respecto del mismo vehículo. (Circular Externa 021 de 2017 - Superintendencia Financiera)

**Datos personales**

Autorizo a la compañía para que trate mis datos personales, incluso los de salud que son sensibles, con la finalidad de vincularme como tomador del contrato de seguro, incluyendo todas las acciones requeridas para el cumplimiento del mismo, así como para las demás finalidades incluidas en la política de tratamiento de datos personales; disponible en la página web de la aseguradora, donde se encuentran los canales para ejercer mis derechos a actualizar, rectificar, conocer y suprimir mis datos.

**Topes de cobertura gastos médicos**

<sup>1</sup> Para las siguientes tarifas: 100, 110, 120, 140, 150, 711, 712, 721, 722, 731, 732, 810, 910, 920. Decreto 2644 de 2022.

<sup>2</sup> Para las demás tarifas no citadas en (1).

CIUDAD Y FECHA

Gerencia Nacional, 22-jul-2024

Nº N090-209033

## DISTRIBUIDORA NISSAN S.A.

Como concesionario para Colombia de NISSAN MOTOR CO. LTDA. y de acuerdo a lo dispuesto tanto con la resolución No. 4775 del 1 de Octubre de 2009 expedida por el Ministerio de Transporte, como en la resolución No. 013292 del 4 de Diciembre de 2009 expedida por la Dirección de Impuestos y Aduanas Nacionales, para efectos del proceso de matrícula y con destino a las autoridades competentes de

### CERTIFICA

Que la declaración de importación Nº 352024000337336, presentada el 11-jul-2024 en BUENAVENTURA, ampara la nacionalización del vehículo distinguido con las siguientes características:

MARCA:	NISSAN	NÚMERO DE REGISTRO:	50017455
LINEA:	VERSA	FECHA DE REGISTRO:	null
CLASE:	AUTOMOVIL	NÚMERO DE LEVANTE:	352024000337617
TIPO DE CARROCERÍA:	SEDAN	FECHA DE LEVANTE:	11-jul-2024
MODELO:	BDTALEFN18ELBAB-J	CONSECUTIVO IMPORTACIÓN:	1947VNM7A
No. VIN:	3N1CN8AE6ZL119343	PUERTO:	BUN/SPRBUN
No. CHASIS:	3N1CN8AE6ZL119343	MOTONAVE:	NOBLE ACE
No. SERIE:	3N1CN8AE6ZL119343	FECHA DE LLEGADA:	09-jul-2024
No. MOTOR:	HR16-075874P	CONOCIMIENTO DE EMBARQUE:	HDGLMXCO0584379
No. INVENTARIO:	336472	TIPO:	
COLOR:	PLATA		
AÑO - MODELO:	2025		
CILINDRAJE:	1598		
No. PASAJEROS:	5		
PESO BRUTO:	1481		

Atentamente,

DISTRIBUIDORA NISSAN S.A.

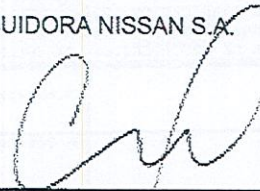

MARIA CARO MELO MORALES  
DEPARTAMENTO DE IMPORTACIONES

084TgOa2GykjIDsKEN



Hora impr. original: 09:16:48  
Usuario Impr. Original: jthenao

**Año 2024**  
 Espacio reservado para la DIAN (Antes de diligenciar este formulario lea cuidadosamente las instrucciones)

4. Número de formulario  
**352024000337336-1**

5. Número de Identificación Tributaria (NIT)  
**860001307**

6. DV.  
**0**

11. Apellidos y nombres o Razón Social  
**DISTRIBUIDORA NISSAN S.A.**

13. Dirección  
**CL 13 50 69**

15. Teléfono  
**7953470**

12. Cod. Admón.  
**35**

16. Cod. Dpto.  
**11**

17. Cod. Ciudad Municipio  
**001**

24. Número de Identificación Tributaria (NIT)  
**830002571**

25. DV.  
**4**

26. Razón social del declarante autorizado  
**AGENCIA DE ADUANAS AVIATUR S.A.S. NIVEL 1**

27. Tipo usuario  
**26**

28. Cod. usuario  
**0084**

29. Número documento de identificación  
**31589488**

30. Apellidos y nombres  
**VERA HURTADO YENIFER**

31. Clase Importador  
**02**

32. Tipo declaración  
**Inicial**

33. Cod.  
**1**

34. No. Formulario Anterior  
**XXXXXXXXXXXXXX**

35. Año - Mes - Día  
**XXXX - XX - XX**

36. Cod. Admón.  
**XX**

37. Declaración de Exportación No.  
**XXXXXXXXXXXXXXXXXX**

38. Año - Mes - Día  
**XXXX - XX - XX**

39. Cod. Admón.  
**XX**

40. Cod. lugar ingreso de las mercancías  
**BUN**

41. Cod. Depósito  
**99900**

42. Manifiesto de carga No.  
**116575014543823**

43. Año - Mes - Día  
**2024 - 07 - 09**

44. Documento de transporte No.  
**HDGLMXCO0584379**

45. Año - Mes - Día  
**2024 - 06 - 18**

46. Nombre exportador o proveedor en el exterior  
**NISSAN MEXICANA S.A. DE C.V.**

47. Ciudad  
**CIUDAD DE MEXICO**

48. Cod. País Exportador  
**493**

49. Dirección exportador o proveedor en el exterior  
**AVENIDA INSURGENTES SUR 2475 17-27 COL BARRIO LOR**

50. E-mail  
**carlos.escamila@nissan.com.mx**

51. No. de factura  
**EL075593**

52. Año - Mes - Día  
**2024 - 06 - 19**

53. Cod. país procedencia  
**493**

54. Cod. Modo Transporte  
**1**

55. Código de Bandera  
**628**

56. Cod. Deplo destino  
**0**

57. Empresa transportadora  
**MULTIPOINT E.U**

58. Tasa de cambio \$ cív.  
**4.096.09**

59. Subpartida arancelaria  
**8703239090**

60. Cod. Complementario  
**XX**

61. Cod. Suplementario  
**XX**

62. Cod. Modalidad  
**C100**

63. No. cuotas o meses  
**XX**

64. Valor cuota USD  
**XXXX**

65. Periodicidad del pago de la cuota  
**XX**

66. Cod. país de origen  
**493**

67. Cod. Acuerdo  
**021**

68. Forma de pago de la importación  
**02**

69. Tipo de importación  
**01**

70. Cod. país compra  
**493**

71. Peso bruto kgs. doms.  
**8.920.00**

72. Peso neto kgs. doms.  
**8.920.00**

73. Código embalaje  
**YY**

74. No. bultos  
**82**

75. Subpartidas  
**1**

76. Cod. Unidad comercial  
**U**

77. Cantidad doms.  
**8.00**

78. Valor FOB USD	79. Valor fletes USD	80. Valor Seguros USD	81. Valor Otros Gastos USD	82. Sumatoria de fletes, seguros y otros gastos USD	83. Ajuste valor USD	84. Valor aduana USD	85. Código registro o licencia	86. Número	87. Cod. oficina	88. Año	89. Programa No	90. Cód interno del Producto
89.416.00	5.129.28	48.21	0	5.177.49	0.00	94.583.49	R	50017455	3	2024	XXXXXXXXXX	0

Concepto	%	Base	Total Liquidado (\$)	Total a pagar con esta declaración (\$)	Total Liquidado (USD)
Arancel	0.00	387.463.448	0	0	0.00
I.V.A.	19.00	387.463.448	73.618.000	0	0.00
Salvaguardia	0.00	0	0	0	0.00
Derechos Compensatorios	0.00	0	0	0	0.00
Derechos Antidumping	0.00	0	0	0	0.00
Sancion	0	0	0	0	0
Rescate	0	0	0	0	0
<b>Total</b>			<b>73.618.000</b>		<b>0.00</b>

91. Descripción de las mercancías (No incluir la descripción de las mercancías a importar con lo señalado en el arancel de aduanas en la subpartida arancelaria - Incluye marcas, series y otros) (Si el campo es insuficiente, continúe al respaldo de este formulario)

DO.00025484 Pedido 1947VNH7A-I D.I, 31817986 Código, OEA No, OE0003FACTURA No, EL075593 DE FECHA 19-JUN-2024 , Ref, BDTALEFN18 LBAB--J,NOS ACOGENOS AL DECRETO No, 4666 DE 2005 ACUERDO DE COMPLEMENTACION ECONOMICA No, 33 CON MEXICO, CERTIFICADO DE ORIGEN No , SE2024008970CACC-32-353612 DEL 20/06/2024, PRODUCTO (CLASE DE VEHICULO) AUTOMOVIL, MARCA NISSAN, LINEA O REFERENCIA VERSA, A AÑO DEL MODELO 2025, AÑO DE FABRICACION 2024, TIPO DE DI RECCION ASISTIDA ELECTRICAMENTE, TIPO DEMOTOR ENCENDIDO POR CHISPA, TIPO DE COMBUSTIBLE GASOLINA, CILINDRADA 1598 CC, NUMERO DE CILINDROS CUATRO (4), DISPOSICION DEL MOTOR TRANSVERSAL, POTENCIA 118 HP, NUMERO DE LA FICHA DE HOMOLOGACION NO APLICA, TIPO DE CAJA MANUAL, NUMERO DE VELOCIDADES CINCO(continúa al respaldo)

127. Valor pagos anteriores: **0**

128. Recibo oficial de pago anterior No.: **XXXXXXXXXXXXXXXXXX**

129. Fecha: **XXXX XX XX**

130. Espacio reservado DIAN - Actuación aduanera Estado de Invalidez: Levante automático  
 No hay declaración posterior

131. Espacio reservado uso exclusivo Ministerio de Relaciones Exteriores

132. No. Aceptación declaración  
**352024000337336**

133. Fecha: **2024 07 11**

134. Levante No. **352024000337617**

135. Fecha  
**2024 - 07 - 11**

Firma funcionario responsable

138. Nombre

137. C.C. No.

Firma declarante

997. Espacio exclusivo para el sello de la entidad recaudadora (Fecha efectiva de la transacción)  
 Coloque el timbre de la máquina registradora al dorso de este formulario

998. Pago Total \$ **0**

996. Espacio para autoadhesivo de la entidad recaudadora (Número del adhesivo)  
 SYGA  
 Autoadhesivo 92352401634182  
 Fecha presentación 2024-07-11 16:51:17  
 Valor pagado \$0.00



7elco-fpud- Ant- flocg  
D.12 929



DISTRIBUIDORA NISSAN S.A.  
NTT: 560.001.307-0  
OFICINA PRINCIPAL: Calle 13 No. 50-89 - Conmutador: 795 3470 Bogotá, D.C.

**FORMATO IMPRONTAS**

Linea	VERSA
Color	PLATA
Inventario	336472

**NÚMERO DE CHASIS**

**3N1CN8AE6ZL119343** ✓

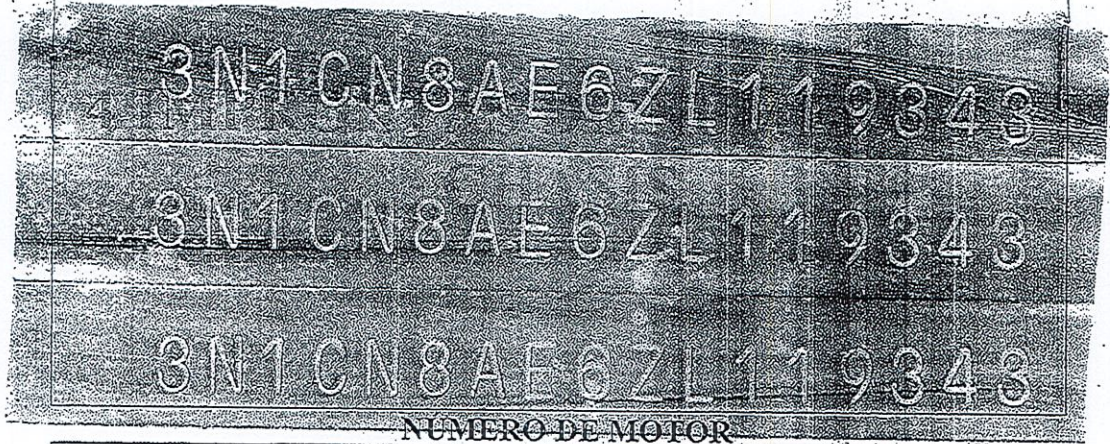

**NÚMERO DE MOTOR**

**HR16-075874P**

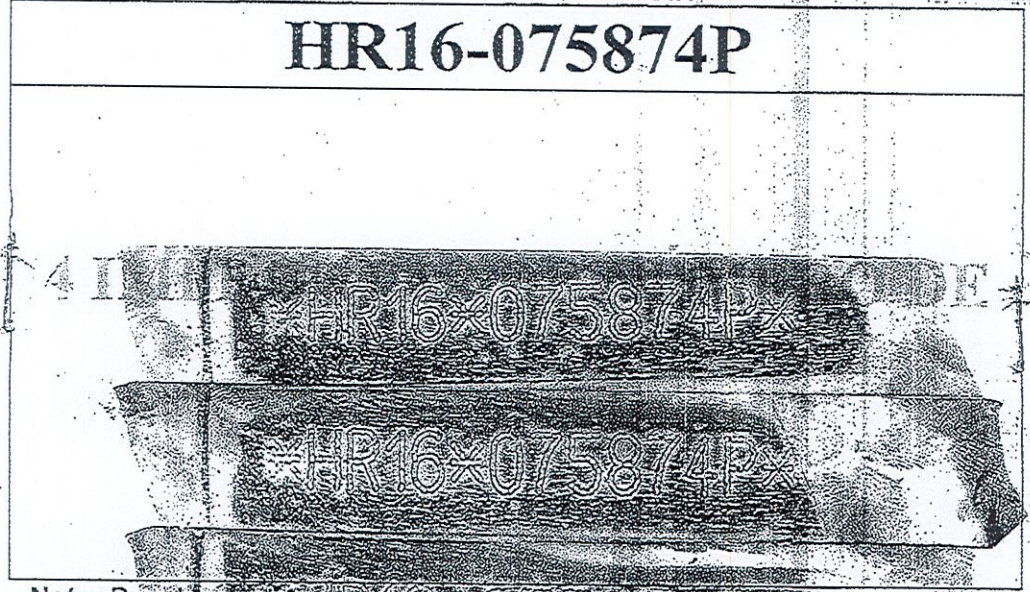

Nota: Para los modelos que aplican la placa de identificación tomar impronta y anexar al reverso de este formato.

**REPÚBLICA DE COLOMBIA**  
**MINISTERIO DE TRANSPORTE**

**LICENCIA DE TRÁNSITO No. 10032336572**

Libertad y Orden

PLACA <b>NUT069</b>	MARCA <b>NISSAN</b>	LÍNEA <b>VERSA</b>	MODELO <b>2025</b>
CILINDRADA.CC <b>1.598</b>	COLOR <b>PLATA</b>	SERVICIO <b>OFICIAL</b>	
CLASE DE VEHÍCULO <b>AUTOMOVIL</b>	TIPO CARROSERÍA <b>SEDAN</b>	COMBUSTIBLE <b>GASOLINA</b>	CAPACIDAD Kg/PEJ <b>5</b>
NÚMERO DE MOTOR <b>HR16-058028P</b>	REG. N. VIN. <b>N 3N1CN8AE6ZL119262</b>	REG. NÚMERO DE CHASIS <b>N 3N1CN8AE6ZL119262</b>	REG. N. <b>N</b>
NÚMERO DE SERIE <b>3N1CN8AE6ZL119262</b>	PROPIETARIO: APELLIDO(S) Y NOMBRES <b>DIRECCION DE PROTECCION Y SERVICIO</b>		IDENTIFICACIÓN <b>NIT: 909259272</b>

RESTRICCIÓN MOVILIDAD

DECLARACIÓN DE IMPORTACIÓN  
**352024000337336**

LIMITACIÓN A LA PROPIEDAD

BLINDAJE \*\*\*\*\*  
 POTENCIA HP **118**

FECHA IMPORT. **11/07/2024**  
 PUERTAS **4**

FECHA MATRÍCULA **25/07/2024**  
 FECHA EXP. LIC. TTD. **25/07/2024**  
 FECHA VENCIMIENTO \*\*\*\*\*

ORGANISMO DE TRÁNSITO  
**STRIA TOYOTE MCPAL DE MADRID**

**LT07003210668**

# SOAT

POLIZA DE SEGURO DE DAÑOS CORPORALES CAUSADOS A LAS PERSONAS EN ACCIDENTES DE TRÁNSITO

FECHA DE EXPEDICIÓN	VIGENCIA
AÑO : MES : DÍA	DESDE LAS 00 HORAS DEL
2024 07 24	2024 07 25
HASTA LAS 23:59 HORAS DEL	AÑO : MES : DÍA
2025 07 24	



ASEGURADORA

**sura**  
890.903.407 - 9

No. DE PÓLIZA	PLACA No.	CLASE DE VEHÍCULO	SERVICIO	CILINDRAJE/VATIOS	MODELO
39639049	NUT069	AUTOMOVIL	OFICIALES	1598	2025

PASAJEROS	MARCA	LINEA VEHICULO	CARROCERIA
5	NISSAN	VERSA	

No. MOTOR	No. CHASIS & No. SERIE	No. VIN	CAPACIDAD TON.
HR16058028P	3N1CN8AE6ZL119262	3N1CN8AE6ZL119262	0.0

APELLIDOS Y NOMBRES DEL TOMADOR	TELÉFONO DEL TOMADOR	TIPO DE DOCUMENTO DEL TOMADOR	No. DE DOCUMENTO DEL TOMADOR	CIUDAD RESIDENCIA TOMADOR
DIRECCION DE PROTECCION Y SERVICIOS ESPECIALES		NIT	9002592122	

CÓDIGO DE ASEGURADORA	CÓD. SUCURSAL EXPEDIDORA	CLAVE PRODUCTOR	No. FORMULARIO	CIUDAD EXPEDICIÓN
AT1318	2617	18114		

TARIFA	PRIMA SOAT	CONTRIBUCIÓN FOSYCA	TASA RUNT	AMPAROS POR VICTIMA	HASTA	UNIDAD VALOR TRIBUTARIO (UVT)
521	\$ 389,300	\$ 202,400	\$ 2,100	A.- GASTOS MEDICOS QUIRURGICOS, FARMACEUTICOS Y HOSPITALARIOS	263,13 <sup>1</sup> 701,68 <sup>2</sup>	
TOTAL A PAGAR	\$ 593,800			B. GASTOS DE TRANSPORTE Y MOVILIZACIÓN DE VICTIMAS	8,77	

*Ana Gaviro G*

FIRMA AUTORIZADA

C.- INCAPACIDAD PERMANENTE	HASTA	SALARIOS MÍNIMOS LEGALES DIARIOS VIGENTES
	180	
D. MUERTE Y GASTOS FUNERARIOS	HASTA	
	750	

**CON EL SOAT SURA VAMOS MAS ALLA**

Porque estamos contigo si tienes un accidente de tránsito donde hay lesionados, a través del **#888**.

**Señor usuario tenga en cuenta las siguientes recomendaciones:**

- Recuerde portar siempre su SOAT, las autoridades de tránsito lo pueden solicitar en cualquier momento.
- Recuerde validar que su póliza esté registrada en el RUNT
- Esté atento al momento en que deba renovar su póliza. No tener SOAT vigente acarrea multas, la inmovilización del vehículo y en caso de accidente de tránsito el recobro por todos los costos de la atención de las víctimas del accidente.
- Adquiera su SOAT en lugares autorizados.

**En caso de accidente de tránsito:**

- Si alguien resulta herido, debe ser atendido por el prestador de servicios de salud más cercano al lugar del accidente siempre que tenga la capacidad para brindar la atención requerida por las víctimas.
- Ningún prestador de servicios de salud del país puede negarse a atender víctimas de accidentes de tránsito (artículo 195 Decreto Ley 663 de 1993). En caso contrario, denuncie ante la Superintendencia Nacional de Salud.
- Para los gastos médicos, el cobro ante la aseguradora o la ADRES solo lo puede realizar la institución prestadora de servicios de salud.
- Para presentar la reclamación ante la compañía aseguradora no se requiere acudir a terceros.

**Modificación unilateral de la vigencia por duplicidad de amparos:**

La Aseguradora podrá modificar la vigencia de la póliza de forma unilateral y exclusivamente en beneficio del consumidor, en aquellos casos que se corrobore la existencia de duplicidad de amparos y pago de primas respecto del mismo vehículo. (Circular Externa 021 de 2017 - Superintendencia Financiera)

**Datos personales:**

Autorizo a la compañía para que trate mis datos personales, incluso los de salud que son sensibles, con la finalidad de vincularme como tomador del contrato de seguro, incluyendo todas las acciones requeridas para el cumplimiento del mismo, así como para las demás finalidades incluidas en la política de tratamiento de datos personales, disponible en la página web de la aseguradora, donde se encuentran los canales para ejercer mis derechos a actualizar, rectificar, conocer y suprimir mis datos.

**Topes de cobertura gastos médicos**

<sup>1</sup> Para las siguientes tarifas: 100, 110, 120, 140, 150, 711, 712, 721, 722, 731, 732, 810, 910, 920. Decreto 2644 de 2022.

<sup>2</sup> Para las demás tarifas no citadas en (1).

CIUDAD Y FECHA

Gerencia Nacional, 22-jul-2024

Nº N090-209032

## DISTRIBUIDORA NISSAN S.A.

Como concesionario para Colombia de NISSAN MOTOR CO. LTDA. y de acuerdo a lo dispuesto tanto con la resolución No. 4775 del 1 de Octubre de 2009 expedida por el Ministerio de Transporte, como en la resolución No. 013292 del 4 de Diciembre de 2009 expedida por la Dirección de Impuestos y Aduanas Nacionales, para efectos del proceso de matrícula y con destino a las autoridades competentes de

### CERTIFICA

Que la declaración de importación Nº 352024000337336, presentada el 11-jul-2024 en BUENAVENTURA, ampara la nacionalización del vehículo distinguido con las siguientes características:

MARCA:	NISSAN	NÚMERO DE REGISTRO:	50017455
LINEA:	VERSA	FECHA DE REGISTRO:	null
CLASE:	AUTOMOVIL	NÚMERO DE LEVANTE:	352024000337617
TIPO DE CARROCERÍA:	SEDAN	FECHA DE LEVANTE:	11-jul-2024
MODELO:	BDTALEFN18ELBAB--J	CONSECUTIVO IMPORTACIÓN:	1947VNM7A
No. VIN:	3N1CN8AE6ZL119262	PUERTO:	BUN/SPRBUN
No. CHASIS:	3N1CN8AE6ZL119262	MOTONAVE:	NOBLE ACE
No. SERIE:	3N1CN8AE6ZL119262	FECHA DE LLEGADA:	09-jul-2024
No. MOTOR:	HR16-058028P	CONOCIMIENTO DE EMBARQUE:	HDGLMXCO0584379
No. INVENTARIO:	336441	TIPO:	
COLOR:	PLATA		
AÑO - MODELO:	2025		
CILINDRAJE:	1598		
No. PASAJEROS:	5		
PESO BRUTO:	1481		

Atentamente,

DISTRIBUIDORA NISSAN S.A.

MARIA CARO MELO MORALES  
DEPARTAMENTO DE IMPORTACIONES

0okJlIA88S8ZYasKEN



Hora Impr. original: 09:12:39

Usuario Impr. Original: jthenao





NISSAN

DISTRIBUIDORA NISSAN S.A.

NITL 850.001.2374  
OFICINA PRINCIPAL: Calle 13 No. 50-69 - Conmutador 795 3470 Bogotá, D.C.

FORMATO IMPRONTAS

Linea	VERSA
Color	PLATA
Inventario	336441

NÚMERO DE CHASIS

3N1CN8AE6ZL119262 ✓

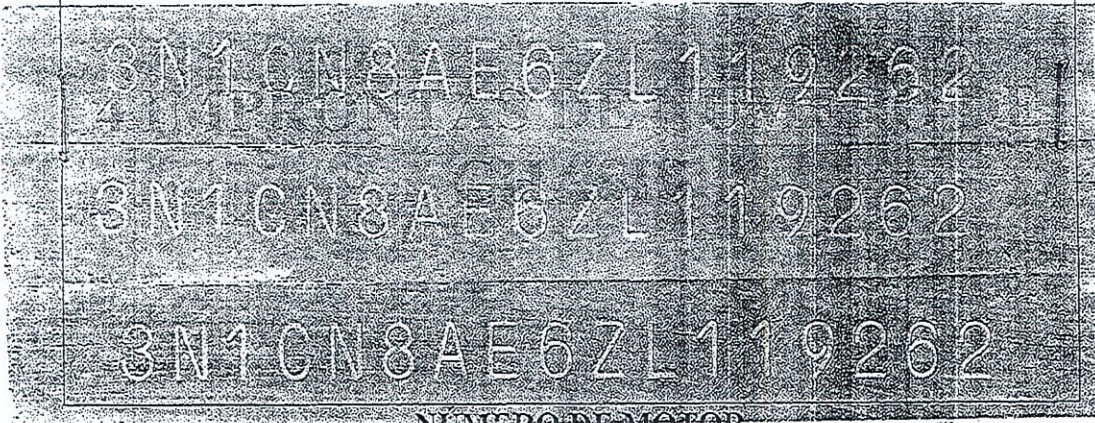

NÚMERO DE MOTOR

HR16-058028P

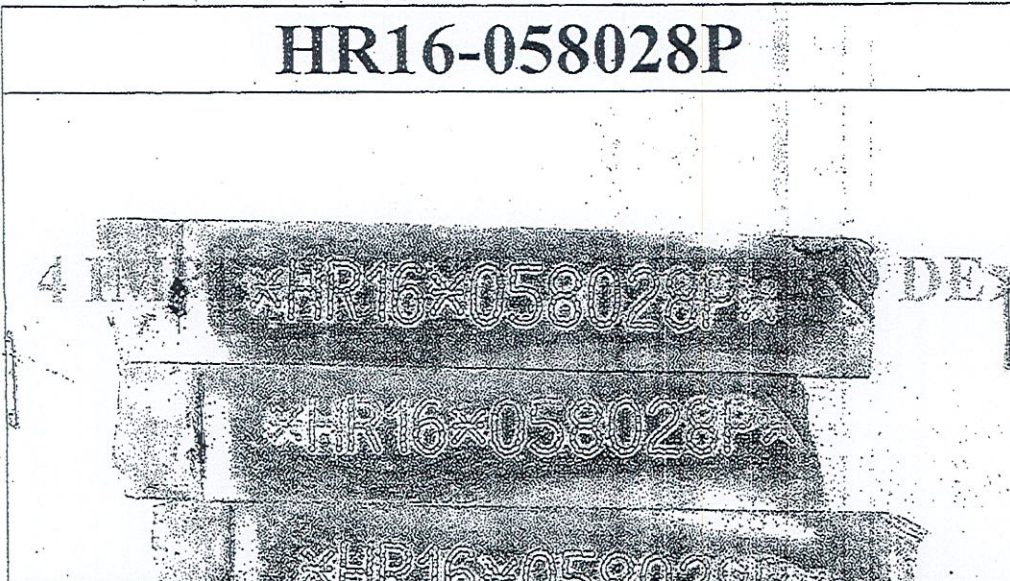

Nota: Para los modelos que aporquen la placa de identificación tomar impronta y anexarla al reverso de este formato.

Línea nacional 018000423854

www.dinissan.com.co

**REPÚBLICA DE COLOMBIA**  
MINISTERIO DE TRANSPORTE

**LICENCIA DE TRÁNSITO No. 10032336460**

Libera y Orden  
**PLACA** NUT068  
**MARCA** NISSAN  
**LÍNEA** VERSA  
**MODELO** 2025

**CILINDRADA CC** 1.598  
**COLOR** PLATA  
**SERVICIO** OFICIAL

**CLASE DE VEHICULO** AUTOMOVIL  
**TIPO CARROCERÍA** SEDAN  
**COMBUSTIBLE** GASOLINA  
**CAPACIDAD X97PS** 5

**NÚMERO DE MOTOR** HR16-061656P  
**REG N** VIR 3N1CN8AE6ZL119245

**NÚMERO DE SERIE** 3N1CN8AE6ZL119245  
**REG N** NÚMERO DE CHASIS 3N1CN8AE6ZL119245  
**REG N**

**PROPIETARIO: APELLIDO(S) Y NOMBRE(S)**  
**DIRECCION DE PROTECCION Y SERVICIO** IDENTIFICACIÓN NIT 900259212

**RESTRICCIÓN MOVILIDAD** BLINDAJE POTENCIA-HP  
 \*\*\*\*\* 118

**DECLARACIÓN DE IMPORTACIÓN** VE FECHA IMPORT. PUERTAS  
 352024000337335 | 11/07/2024 4

**LIMITACIÓN A LA PROPIEDAD** \*\*\*\*\*

**FECHA MATRÍCULA** 25/07/2024  
**FECHA EXP. LIC. TTD.** 25/07/2024  
**FECHA VENCIMIENTO** \*\*\*\*\*

**ORGANISMO DE TRÁNSITO** STRIA TTOYTTE MCPAL DE MADRID

**LT07003210669**

# SOAT

PÓLIZA DE SEGURO DE DAÑOS CORPORALES CAUSADOS A LAS PERSONAS EN ACCIDENTES DE TRÁNSITO

FECHA DE EXPEDICIÓN		VIGENCIA	
AÑO	MES	DÍA	DESDE
2024	07	24	2024-07-25
		HASTA	ANO
		LAS 23:59 HORAS DEL	2025-07-24



ASEGURADORA

**sura**  
890.903.407 - 9

No. DE PÓLIZA	PLACA No.	CLASE DE VEHÍCULO	SERVICIO	CILINDRAJE/VATIOS	MODELO
39639045	NUT068	AUTOMOVIL	OFICIALES	1598	2025

PASAJEROS	MARCA	LÍNEA VEHÍCULO	CARROCERÍA
5	NISSAN	VERSA	

No. MOTOR	No. CHASIS E No. SERIE	No. VIN	CAPACIDAD TON.
HR16061656P	3N1CN8AE6ZL119245	3N1CN8AE6ZL119245	0.0

APELLIDOS Y NOMBRES DEL TOMADOR	TELÉFONO DEL TOMADOR	TIPO DE DOCUMENTO DEL TOMADOR	No. DE DOCUMENTO DEL TOMADOR	CIUDAD RESIDENCIA TOMADOR
DIRECCION DE PROTECCION Y SERVICIOS ESPECIALES		NIT	9002592122	

CÓDIGO DE ASEGURADORA	CÓD. SUCURSAL EXPEDIDORA	CLAVE PRODUCTOR	No. FORMULARIO	CIUDAD EXPEDICIÓN
AT1318	2617	18114		

TARIFA	PRIMA SOAT	CONTRIBUCIÓN POSYCA	TASA RUNT	AMPAROS POR VICTIMA	HASTA	UNIDAD VALOR TRIBUTARIO (UVT)
521	\$ 389.300	\$ 202.400	\$ 2.100	A. GASTOS MEDICOS QUIRURGICOS, FARMACEUTICOS Y HOSPITALARIOS	263,13 <sup>1</sup> 701,68 <sup>2</sup>	
TOTAL A PAGAR \$ 593.800				B. GASTOS DE TRANSPORTE Y MOVILIZACION DE VICTIMAS	8,77	

*Ana Gaviro G*

FIRMA AUTORIZADA

C. INCAPACIDAD PERMANENTE	HASTA	SALARIOS MÍNIMOS LEGALES DIARIOS VIGENTES
	180	
D. MUERTE Y GASTOS FUNERARIOS	HASTA	
	750	



**CON EL SOAT SURA  
VAMOS MAS ALLA**

Porque estamos contigo el tiempo un accidente de tránsito donde hay lesionados, a través del **#888**.



**Señor usuario tenga en cuenta las siguientes recomendaciones:**

- Recuerde portar siempre su SOAT, las autoridades de tránsito lo pueden solicitar en cualquier momento.
- Recuerde validar que su póliza esté registrada en el RUNT
- Esté atento al momento en que deba renovar su póliza. No tener SOAT vigente acarrea multas, la inmovilización del vehículo y en caso de accidente de tránsito el recibo por todos los costos de la atención de las víctimas del accidente.
- Adquiera su SOAT en lugares autorizados.

**En caso de accidente de tránsito:**

- Si alguien resulta herido, debe ser atendido por el prestador de servicios de salud más cercano al lugar del accidente siempre que tenga la capacidad para brindar la atención requerida por las víctimas.
- Ningún prestador de servicios de salud del país puede negarse a atender víctimas de accidentes de tránsito (artículo 195 Decreto Ley 663 de 1993). En caso contrario, denuncie ante la Superintendencia Nacional de Salud.
- Para los gastos médicos, el cobro ante la aseguradora o la ADRES solo lo puede realizar la institución prestadora de servicios de salud.
- Para presentar la reclamación ante la compañía aseguradora no se requiere acudir a terceros.

**Modificación unilateral de la vigencia por duplicidad de amparos:**

La Aseguradora podrá modificar la vigencia de la póliza de forma unilateral y exclusivamente en beneficio del consumidor, en aquellos casos que se corrobore la existencia de duplicidad de amparos y pago de primas respecto del mismo vehículo. (Circular Externa 021 de 2017 – Superintendencia Financiera)

**Datos personales**

Autorizo a la compañía para que trate mis datos personales, incluso los de salud que son sensibles, con la finalidad de vincularme como tomador del contrato de seguro, incluyendo todas las acciones requeridas para el cumplimiento del mismo, así como para las demás finalidades incluidas en la política de tratamiento de datos personales; disponible en la página web de la aseguradora, donde se encuentran los canales para ejercer mis derechos a actualizar, rectificar, conocer y suprimir mis datos.

**Topes de cobertura gastos médicos**

Autorizo a la compañía para que trate mis datos personales, incluso los de salud que son sensibles, con la finalidad de vincularme como tomador del contrato de seguro, incluyendo todas las acciones requeridas para el cumplimiento del mismo, así como para las demás finalidades incluidas en la política de tratamiento de datos personales; disponible en la página web de la aseguradora, donde se encuentran los canales para ejercer mis derechos a actualizar, rectificar, conocer y suprimir mis datos.

<sup>1</sup> Para las siguientes tarifas: 100, 110, 120, 140, 150, 711, 712, 721, 722, 731, 732, 810, 910, 920.

Decreto 2644 de 2022.

<sup>2</sup> Para las demás tarifas no citadas en (1).

CIUDAD Y FECHA

Gerencia Nacional, 22-jul-2024

N° N090-209031

## DISTRIBUIDORA NISSAN S.A.

Como concesionario para Colombia de NISSAN MOTOR CO. LTDA. y de acuerdo a lo dispuesto tanto con la resolución No. 4775 del 1 de Octubre de 2009 expedida por el Ministerio de Transporte, como en la resolución No. 013292 del 4 de Diciembre de 2009 expedida por la Dirección de Impuestos y Aduanas Nacionales, para efectos del proceso de matrícula y con destino a las autoridades competentes de

### CERTIFICA

Que la declaración de importación N° 352024000337336, presentada el 11-jul-2024 en BUENAVENTURA, ampara la nacionalización del vehículo distinguido con las siguientes características:

MARCA:	NISSAN	NÚMERO DE REGISTRO:	50017455
LINEA:	VERSA	FECHA DE REGISTRO:	null
CLASE:	AUTOMOVIL	NÚMERO DE LEVANTE:	352024000337617
TIPO DE CARROCERÍA:	SEDAN	FECHA DE LEVANTE:	11-jul-2024
MODELO:	BDTALEFN18ELBAB-J	CONSECUTIVO IMPORTACION:	1947VNM7A
No. VIN:	3N1CN8AE6ZL119245	PUERTO:	BUN/SPRBUN
No. CHASIS:	3N1CN8AE6ZL119245	MOTONAVE:	NOBLE ACE
No. SERIE:	3N1CN8AE6ZL119245	FECHA DE LLEGADA:	09-jul-2024
No. MOTOR:	HR16-061656P	CONOCIMIENTO DE EMBARQUE:	HDGLMXCO0584379
No. INVENTARIO:	336434	TIPO:	
COLOR:	PLATA		
AÑO - MODELO:	2025		
CILINDRAJE:	1598		
No. PASAJEROS:	5		
PESO BRUTO:	1481		

Atentamente,

DISTRIBUIDORA NISSAN S.A.

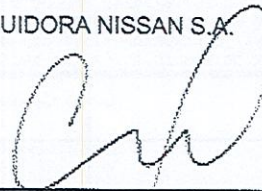

MARIA CARO MELO MORALES  
DEPARTAMENTO DE IMPORTACIONES

0EA1CWou6KEHcNsKEN

Hora impr. original: 09:08:03  
Usuario Impr. Original: jthenao



**2024**  
 Espacio reservado para la DIAN (Antes de diligenciar este formulario lea cuidadosamente las instrucciones)

4. Número de formulario  
**352024000337336-1**

5. Número de Identificación Tributaria (NIT): **860001307**  
 6. DV: **0**  
 11. Apellidos y nombres o Razón Social: **DISTRIBUIDORA NISSAN S.A.**  
 13. Dirección: **CL 13 50 69**  
 15. Teléfono: **7953470**  
 12. Cod. Admón.: **35**  
 16. Cod. Dpto.: **11**  
 17. Cod. Ciudad Municipio: **001**

24. Número de Identificación Tributaria (NIT): **830002571**  
 25. DV: **4**  
 26. Razón social del declarante autorizado: **AGENCIA DE ADUANAS AVIATUR S.A.S. NIVEL 1**  
 27. Tipo usuario: **26**  
 28. Cod. usuario: **0084**  
 29. Número documento de identificación: **31589498**  
 30. Apellidos y nombres: **VERA HURTADO YENIFER**

31. Clase Importador: **02**  
 32. Tipo declaración: **Inicial**  
 33. Cod.: **1**  
 34. No. Formulario Anterior: **XXXXXXXXXXXXXX**  
 35. Año - Mes - Día: **XXXX - XX - XX**  
 36. Cod. Admón.: **XX**  
 37. Declaración de Exportación No.: **XXXXXXXXXXXXXX**  
 38. Año - Mes - Día: **XXXX - XX - XX**  
 39. Cod. Admón.: **XX**  
 40. Cod. lugar ingreso de las mercancías: **BUN**  
 41. Cod. Depósito: **99900**  
 42. Manifiesto de carga No.: **116575014543823**  
 43. Año - Mes - Día: **2024 - 07 - 09**  
 44. Documento de transporte No.: **HDGLMXCO0584379**  
 45. Año - Mes - Día: **2024 - 06 - 18**

46. Nombre exportador o proveedor en el exterior: **NISSAN MEXICANA S.A. DE C.V.**  
 47. Ciudad: **CIUDAD DE MEXICO**  
 48. Cod. País Exportador: **493**  
 49. Dirección exportador o proveedor en el exterior: **AVENIDA INSURGENTES SUR 2475 17-27 COL BARRIO LOR**  
 50. E-mail: **carlos.escamila@nissan.com.mx**

51. No. de factura: **EL075593**  
 52. Año - Mes - Día: **2024 - 06 - 19**  
 53. Cod. país procedencia: **493**  
 54. Cod. Modo Transporte: **1**  
 55. Código de Bandera: **628**  
 56. Cod. Dpto destino: **0**  
 57. Empresa transportadora: **MULTIPOINT E.U**  
 58. Tasa de cambio 3 cvs.: **4.096.09**

59. Subpartida arancelaria: **S 8703239090**  
 60. Cod. Complementario: **XX**  
 61. Cod. Suplementario: **XX**  
 62. Cod. Modalidad: **C100**  
 63. No. cuotas o meses: **XX**  
 64. Valor cuota USD: **XXXX**  
 65. Periodicidad del pago de la cuota: **XX**  
 66. Cod. país de origen: **493**  
 67. Cod. Acuerdo: **021**

68. Forma de pago de la importación: **02**  
 69. Tipo de importación: **01**  
 70. Cod. país compra: **493**  
 71. Peso bruto kgs. doms.: **8.920.00**  
 72. Peso neto kgs. doms.: **8.920.00**  
 73. Código embaltaje: **YY**  
 74. No. subtos: **82**  
 75. Subpartidas: **1**  
 76. Cod. unidad comercial: **U**  
 77. Cantidad doms.: **8.00**

78. Valor FOB USD		79. Valor fletes USD		80. Valor Seguros USD		81. Valor Otros Gastos USD		82. Sumatoria de fletes, seguros y otros gastos USD		83. Ajuste valor USD		84. Valor aduana USD		85. Código registro o licencia		86. Número	
89.416.00		5.129.28		48.21		0		5.177.49		0.00		94.593.49		R		50017455	

Concepto	%	Base	Total Liquidado (\$)	Total a pagar con esta declaración (\$)	Total Liquidado (USD)
Arancel	0.00	387.463.448	0	0	0.00
I.V.A.	19.00	387.463.448	73.618.000	0	0.00
Salvaguardia	0.00	0	0	0	0.00
Derechos Compensatorios	0.00	0	0	0	0.00
Derechos Antidumping	0.00	0	0	0	0.00
Sanción	0	0	0	0	0
Rescate	0	0	0	0	0
<b>Total</b>			<b>73.618.000</b>		<b>0.00</b>

87. Cod. ofensa: **3**  
 88. Año: **2024**  
 89. Programa No.: **XXXXXXXXXX**  
 90. Cód Interno del Producto: **0**

91. Descripción de las mercancías: **No tiene la descripción de las mercancías a importar con lo señalado en el arancel de aduanas en la subpartida arancelaria - Incluye marcas, seriales y otros (Si el cambio es insuficiente, consulte al respecto de este formulario)**  
 92. Pedido 1947VNM7A-I D,I, 31817986 Codigo, OEA No. 0E0003FACTURA No. EL075593 DE FECHA 19-JUN-2024 , Ref, BDTALEFN18E LBAB-J,NOS ACOGEMOS AL DECRETO No. 4666 DE 2005 ACUERDO DE COMPLEMENTACION ECONOMICA No. 33 CON MEXICO, CERTIFICADO DE ORIGEN No. SE2024008970CACC-32-353612 DEL 20/06/2024, PRODUCTO (CLASE DE VEHICULO) AUTOMOVIL, MARCA NISSAN, LINEA O REFERENCIA VERSA, A AÑO DEL MODELO 2025, AÑO DE FABRICACION 2024, TIPO DE DI RECCION ASISTIDA ELECTRICAMENTE, TIPO DEMOTOR ENCENDIDO POR CHISPA, TIPO DE COMBUSTIBLE GASOLINA, CILINDRADA 1598 CC, NUMERO DE CILINDROS CUATRO (4). DISPOSICION DEL MOTOR TRANSVERSAL, POTENCIA 118 HP, NUMERO DE LA FICHA DE HOMOLOGACION NO APLICA, TIPO DE CAJA MANUAL, NUMERO DE VELOCIDADES CINCO (continúa al respaldo)

127. Valor pagos anteriores: **0**  
 128. Recibo oficial de pago anterior No.: **XXXXXXXXXXXXXX**  
 129. Fecha: **XXXX XX XX**

130. Espacio reservado DIAN - Actuación aduanera Estado de levante; Levante automático  
 No hay declaración posterior  
 131. Espacio reservado uso exclusivo Ministerio de Relaciones Exteriores  
 132. No. Aceptación declaración: **352024000337336**  
 133. Fecha: **2024 07 11**

134. Levante No. **352024000337317**  
 135. Fecha: **2024 - 07 - 11**  
 Firma funcionario responsable  
 136. Nombre  
 137. C.C. No.

Firma declarante  
 997. Espacio exclusivo para el sello de la entidad recaudadora (Fecha efectiva de la transacción)  
 Coloque el timbre de la máquina registradora al dorso de este formulario  
 998. Pago Total \$ **0**  
 996. Espacio para autoadhesivo de la entidad recaudadora (Número del adhesivo)  
 SYGA  
 Autoadhesivo 92352401634182  
 Fecha presentación 2024-07-11 16:51:17  
 Valor pagado \$0.00



NISSAN

DISTRIBUIDORA NISSAN S.A.

NIT: 850.001.007-0

OFICINA PRINCIPAL: Calle 13 No. 50-89 - Generalizadora, 796 3470 Bogotá, D.C.

FORMATO IMPRONTAS

Linea	VERSA
Color	PLATA
Inventario	336434

NÚMERO DE CHASIS

3N1CN8AE6ZL119245 ✓

3N1CN8AE6ZL119245

3N1CN8AE6ZL119245

3N1CN8AE6ZL119245

NÚMERO DE MOTOR

HR16-061656P

HR16-061656P\*

HR16-061656P\*

HR16-061656P\*

Nota: Para los modelos que aplique la plaqueta de identificación, tomar impronta y anexar al reverso de este formato.

Línea nacional 018000423854

www.dinissan.com.co



REPÚBLICA DE COLOMBIA  
MINISTERIO DE TRANSPORTE



Licencia de Tránsito  
**LICENCIA DE TRÁNSITO No. 10032336673**

PLACA <b>NUT067</b>	MARCA <b>NISSAN</b>	LÍNEA <b>VERSA</b>	MODELO <b>2025</b>
CILINDRADA CC <b>1.598</b>	COLOR <b>BLANCO PERLADO</b>	SERVICIO <b>OFICIAL</b>	
CLASE DE VEHICULO <b>AUTOMOVIL</b>	TIPO CARROCERIA <b>SEDAN</b>	COMBUSTIBLE <b>GASOLINA</b>	CAPACIDAD MOTOR <b>5</b>
NÚMERO DE MOTOR <b>HR16-058012P</b>	REG N <b>N 3N1CN8AE4ZL119289</b>	REG N <b>N 3N1CN8AE4ZL119289</b>	
NÚMERO DE SERIE <b>3N1CN8AE4ZL119289</b>	REG N <b>N 3N1CN8AE4ZL119289</b>	REG N <b>N 3N1CN8AE4ZL119289</b>	
PROPIETARIO: APELLIDO(S) Y NOMBRE(S) <b>DIRECCION DE PROTECCION Y SERVICIO</b>		IDENTIFICACIÓN <b>NIT 900259212</b>	

RESTRICCIÓN MOVILIDAD	BLINDAJE *****	POTENCIA HP <b>118</b>
DECLARACIÓN DE IMPORTACIÓN <b>352024000324703</b>	VE <b>1</b>	FECHA IMPORT. <b>05/07/2024</b>
LIMITACIÓN A LA PROPIEDAD	PUERTAS <b>4</b>	



FECHA MATRÍCULA  
**25/07/2024**

FECHA EXP. LIC. TTO.  
**25/07/2024**

FECHA VENCIMIENTO  
\*\*\*\*\*

ORGANISMO DE TRÁNSITO

STRIA TTOYTE MCPAL DE MADRID

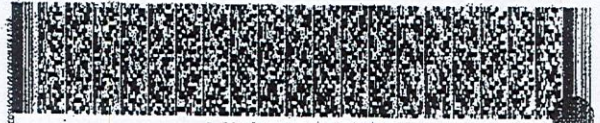

LT07003210671

# SOAT

PÓLIZA DE SEGURO DE DAÑOS CORPORALES CAUSADOS A LAS PERSONAS EN ACCIDENTES DE TRÁNSITO

FECHA DE EXPEDICIÓN: AÑO: 2024 MES: 07 DÍA: 24  
 VIGENCIA: DESDE LAS 00 HORAS DEL AÑO: 2024 MES: 07 DÍA: 25 HASTA LAS 23:59 HORAS DEL AÑO: 2025 MES: 07 DÍA: 24



ASEGURADORA

**sura**  
890.903.407 - 9

No. DE PÓLIZA	PLACA No.	CLASE DE VEHÍCULO	SERVICIO	CILINDRAJE/VATIOS	MODELO
39638917	NUT067	AUTOMOVIL	OFICIALES	1598	2025

PASAJEROS	MARCA	CARROCERÍA
5	NISSAN	
	LÍNEA VEHÍCULO	
	VERSA	

No. MOTOR	No. CHASIS O No. SERIE	No. VIN	CAPACIDAD TON.
HR16058012P	3N1CN8AE4ZL119289	3N1CN8AE4ZL119289	0.0

APELLIDOS Y NOMBRES DEL TOMADOR	TÉLEFONO DEL TOMADOR	TIPO DE DOCUMENTO DEL TOMADOR	No. DE DOCUMENTO DEL TOMADOR	CIUDAD RESIDENCIA TOMADOR
DIRECCION DE PROTECCION Y SERVICIOS ESPECIALES		NIT	9002592122	

CÓDIGO DE ASEGURADORA	CÓD. SU CURSAL EXPEDIDORA	CLAVE PRODUCTOR	No. FORMULARIO	CIUDAD EXPEDICIÓN
AT1318	2617	18114		

TARIFA	PRIMA SOAT	CONTRIBUCIÓN FOSYGA	TASARUNT	AMPAROS POR VICTIMA	HASTA	UNIDAD VALOR TRIBUTARIO (UVT)
521	\$ 389.300	\$ 202.400	\$ 2.100	A. GASTOS MEDICOS QUIRURGICOS, FARMACEUTICOS Y HOSPITALARIOS	263,13 <sup>1</sup> 701,68 <sup>2</sup>	
TOTAL A PAGAR \$ 593.800				B. GASTOS DE TRANSPORTE Y MOVILIZACION DE VICTIMAS	8,77	

*Ana Carolina G*

FIRMA AUTORIZADA

C. INCAPACIDAD PERMANENTE	HASTA	SALARIOS MÍNIMOS LEGALES DIARIOS VIGENTES
	180	
D. MUERTE Y GASTOS FUNERARIOS	HASTA	
	750	

**CON EL SOAT SURA  
VAMOS MAS ALLA**

Porque estamos contigo si tienes un accidente de tránsito donde hay lesionados, a través del **#888**.

**Señor usuario tenga en cuenta las siguientes recomendaciones:**

- Recuerde portar siempre su SOAT, las autoridades de tránsito lo pueden solicitar en cualquier momento.
- Recuerde validar que su póliza esté registrada en el RUNT
- Esté atento al momento en que deba renovar su póliza. No tener SOAT vigente acarrea multas, la inmovilización del vehículo y en caso de accidente de tránsito el recobro por todos los costos de la atención de las víctimas del accidente.
- Adquiera su SOAT en lugares autorizados.

**En caso de accidente de tránsito:**

- Si alguien resulta herido, debe ser atendido por el prestador de servicios de salud más cercano al lugar del accidente siempre que tenga la capacidad para brindar la atención requerida por las víctimas.
- Ningún prestador de servicios de salud del país puede negarse a atender víctimas de accidentes de tránsito (artículo 195 Decreto Ley 663 de 1993). En caso contrario, denuncie ante la Superintendencia Nacional de Salud.
- Para los gastos médicos, el cobro ante la aseguradora o la ADRES solo lo puede realizar la institución prestadora de servicios de salud.
- Para presentar la reclamación ante la compañía aseguradora no se requiere acudir a terceros.

**Modificación unilateral de la vigencia por duplicidad de amparos:**

La Aseguradora podrá modificar la vigencia de la póliza de forma unilateral y exclusivamente en beneficio del consumidor, en aquellos casos que se corrobore la existencia de duplicidad de amparos y pago de primas respecto del mismo vehículo. (Circular Extrema 021 de 2017 - Superintendencia Financiera)

**Datos personales**

Auferto a la compañía para que trate mis datos personales, incluso los de salud que son sensibles, con la finalidad de vincularme como tomador del contrato de seguro, incluyendo todas las acciones requeridas para el cumplimiento del mismo, así como para las demás finalidades incluidas en la política de tratamiento de datos personales, disponible en la página web de la aseguradora, donde se encuentran los canales para ejercer mis derechos a actualizar, rectificar, conocer y suprimir mis datos.

**Topes de cobertura gastos médicos**

Auferto a la compañía para que trate mis datos personales, incluso los de salud que son sensibles, con la finalidad de vincularme como tomador del contrato de seguro, incluyendo todas las acciones requeridas para el cumplimiento del mismo, así como para las demás finalidades incluidas en la política de tratamiento de datos personales, disponible en la página web de la aseguradora, donde se encuentran los canales para ejercer mis derechos a actualizar, rectificar, conocer y suprimir mis datos.

<sup>1</sup> Para las siguientes tarifas: 100, 110, 120, 140, 150, 711, 712, 721, 722, 731, 732, 810, 910, 920. Decreto 2644 de 2022.

<sup>2</sup> Para las demás tarifas no citadas en (1).

CIUDAD Y FECHA

Gerencia Nacional, 22-jul-2024

N° N090-209030

## DISTRIBUIDORA NISSAN S.A.

Como concesionario para Colombia de NISSAN MOTOR CO. LTDA. y de acuerdo a lo dispuesto tanto con la resolución No. 4775 del 1 de Octubre de 2009 expedida por el Ministerio de Transporte, como en la resolución No. 013292 del 4 de Diciembre de 2009 expedida por la Dirección de Impuestos y Aduanas Nacionales, para efectos del proceso de matrícula y con destino a las autoridades competentes de

### CERTIFICA

Que la declaración de importación N° 352024000324703, presentada el 05-jul-2024 en BUENAVENTURA, ampara la nacionalización del vehículo distinguido con las siguientes características:

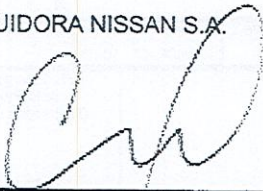
MARCA:	NISSAN	NÚMERO DE REGISTRO:	50017455
LINEA:	VERSA	FECHA DE REGISTRO:	null
CLASE:	AUTOMOVIL	NÚMERO DE LEVANTE:	352024000335576
TIPO DE CARROCERÍA:	SEDAN	FECHA DE LEVANTE:	10-jul-2024
MODELO:	BDTALEFN18ELBAB-J	CONSECUTIVO IMPORTACIÓN:	1947VNM5A
No. VIN:	3N1CN8AE4ZL119289	PUERTO:	BUN/SPRBUN
No. CHASIS:	3N1CN8AE4ZL119289	MOTONAVE:	NOBLE ACE
No. SERIE:	3N1CN8AE4ZL119289	FECHA DE LLEGADA:	09-jul-2024
No. MOTOR:	HR16-058012P	CONOCIMIENTO DE EMBARQUE:	HDGLMXCO0584375
No. INVENTARIO:	336258	TIPO:	
COLOR:	BLANCO PERLADO	Atentamente,	
AÑO - MODELO:	2025	DISTRIBUIDORA NISSAN S.A.	
CILINDRAJE:	1598		
No. PASAJEROS:	5	MARIA CARO MELO MORALES	
PESO BRUTO:	1481	DEPARTAMENTO DE IMPORTACIONES	

02yvAGMAQcGByvQKEN

Hora impr. original: 09:04:16  
Usuario Impr. Original: jthenao



 <b>DIAN</b> DEPARTAMENTO NACIONAL DE ADUANAS Y CONTRIBUCIONES		<b>Declaración de Importación</b>		<b>Privada</b>		<b>500</b>	
<b>Año 2024</b> Espacio reservado para la DIAN (Antes de diligenciar este formulario las autoridades emiten las instrucciones)				4. Número de formulario <b>352024000324703-3</b>			
5. Número de identificación Tributaria (NIT) <b>860001307</b>		6. DV. <b>0</b>		11. Apellidos y nombres o Razón Social <b>DISTRIBUIDORA NISSAN S.A.</b>			
13. Dirección <b>CL 13 50 69</b>		15. Teléfono <b>7953470</b>		12. Cod. Activid. <b>35</b>		16. Cod. Opia <b>11</b>	
17. Cod. Ciudad Municipio <b>001</b>		24. Número de identificación Tributaria (NIT) <b>860001307</b>		25. DV. <b>0</b>		26. Razón social del declarante autorizado <b>DISTRIBUIDORA NISSAN S.A.</b>	
27. Tipo usuario <b>37</b>		28. Cod. usuario <b>0E0003</b>		29. Número documento de identificación <b>80189944</b>			
30. Apellidos y nombres <b>VASQUEZ MORALES EDGAR AUGUSTO</b>				31. Clase <b>02</b>			
32. Tipo declaración <b>Anticipada</b>		33. Cod. <b>3</b>		34. No. Formulario Anterior <b>XXXXXXXXXXXXXX</b>		35. Año - Mes - Día <b>XXXX - XX - XX</b>	
36. Cod. Admón. <b>XX</b>		37. Declaración de Exportación <b>No. XXXXXXXXXXXXXXXX</b>		38. Año - Mes - Día <b>XXXX - XX - XX</b>		39. Cod. Admón. <b>XX</b>	
40. Cod. Lugar origen de las mercancías <b>BUN</b>		41. Cod. Despacho <b>99800</b>		42. Manifesto de carga <b>No. 116575014543823</b>		43. Año - Mes - Día <b>2024 - 07 - 09</b>	
44. Documento de transporte <b>No. HDGLMXCO0584375</b>		45. Año - Mes - Día <b>2024 - 06 - 18</b>		46. Nombre exportador o proveedor en el exterior <b>NISSAN MEXICANA SA DE CV</b>			
47. Ciudad <b>MEXICO DF</b>		48. Cod. País Exportador <b>493</b>		49. Dirección exportador o proveedor en el exterior <b>AV. INSURGENTES SUR 2475. NIVELES 17-27 COL. LORETO</b>			
50. Email <b>CARLOS.ESCAMILLA@NISSAN.COM.MX</b>		51. No. de firma <b>ELO75591</b>		52. Año - Mes - Día <b>2024 - 06 - 19</b>		53. Cod. país procedente <b>493</b>	
54. Cod. Modo Transporte <b>1</b>		55. Código de Bandera <b>628</b>		56. Cod. Depósito <b>0</b>		57. Empresa transportadora <b>MULTIPOINT EU</b>	
58. Tasa de cambio \$ cív. <b>4.158.10</b>		59. Supertarifa arancelaria <b>8703239090</b>		60. Cod. Complementaria <b>XX</b>		61. Cod. Suplementaria <b>XX</b>	
62. Cod. Modificado <b>C100</b>		63. No. cuotas <b>XX</b>		64. Valor cuota USD <b>XXXX</b>		65. Periodicidad del pago de la cuota <b>XX</b>	
66. Cod. país de origen <b>493</b>		67. Cod. Acuerdo <b>021</b>		68. Fecha de pago de la importación <b>02</b>			
69. Tipo de importación <b>01</b>		70. Cod. país compra <b>493</b>		71. Peso bruto kgs. <b>13.380.00</b>		72. Precio bruto kgs. <b>13.380.00</b>	
73. No. unidades <b>YY</b>		74. No. unidades <b>60</b>		75. Subpartidas <b>1</b>		76. Cod. unidad comercial <b>U</b>	
77. Cantidad doma. <b>12.00</b>		78. Valor FOB USD <b>134.124.00</b>		79. Valor fletes USD <b>7.680.00</b>		80. Valor seguros USD <b>68.88</b>	
81. Valor otros gastos USD <b>0.00</b>		82. Sumatoria de Fletes, Seguros y otros gastos USD <b>7.748.88</b>		83. Ajuste valor USD <b>0.00</b>		84. Valor aduana USD <b>141.872.88</b>	
85. Código registro de licencia <b>R</b>		86. Número <b>50017455</b>		87. Cod. oficina <b>3</b>		88. Año <b>2024</b>	
89. Programa No. <b>XXXXXXXXXX</b>		90. Cod interno del Producto <b>0</b>		91. Concepto <b>Arancel</b>		92. % <b>0.00</b>	
93. Base <b>589.921.622</b>		94. Total Liquidado (\$) <b>0</b>		95. Total a pagar con esta declaración (\$) <b>0</b>		96. Total Liquidado (USD) <b>0.00</b>	
97. Concepto <b>LVA</b>		98. % <b>19.00</b>		99. Base <b>589.921.622</b>		100. Total Liquidado (\$) <b>112.085.000</b>	
101. Concepto <b>Salvaguardia</b>		102. % <b>0.00</b>		103. Base <b>0</b>		104. Total Liquidado (\$) <b>0</b>	
105. Concepto <b>Derechos Compensatorios</b>		106. % <b>0.00</b>		107. Base <b>0</b>		108. Total Liquidado (\$) <b>0</b>	
109. Concepto <b>Derechos Antidumping</b>		110. % <b>0.00</b>		111. Base <b>0</b>		112. Total Liquidado (\$) <b>0</b>	
113. Concepto <b>Sanción</b>		114. % <b>0</b>		115. Base <b>0</b>		116. Total Liquidado (\$) <b>0</b>	
117. Concepto <b>Rescate</b>		118. % <b>0</b>		119. Base <b>0</b>		120. Total Liquidado (\$) <b>0</b>	
<b>Total</b>		<b>112.085.000</b>		<b>0.00</b>		<b>0.00</b>	
121. Declaración de las mercancías: Se declara que las mercancías a presentar en el aduana de destino en la subpartida arancelaria - Frigoríficos, aparatos y otros (19) el cargo es realmente, conforme al modelo de esta subpartida.							
DECLARACION (1-5) D.O. 1947VNMSA-E-A // COD. OEA OE0003 // NCS ACOGEMOS AL DECRETO 4666 DE 2005 // CERTIFICADO DE ORIGEN SE2024008 870CACC-32-353612 DEL 20-06-2024 // NISSAN VERSA 1.6 LTS GAS // REF. BUTALEFN18ELB3B--J// PRODUCTO (CLASE DE VEHICULO): AUTOMOVIL, MARCA: NISSAN, LINEA O REFERENCIA: VERSA, AÑO DEL MODELO: 2025, AÑO DE FABRICACION: 2024, TIPO DE DIRECCION: ASISTIDA ELECTRICAMENTE, TIPO DE MOTOR: ENCENDIDO POR CHISPA, TIPO DE COMBUSTIBLE: GASOLINA, CILINDRADA: 1598 CC, NUMERO DE CILINDROS: CUATRO (4), D POSICION DEL MOTOR: TRANSVERSAL, POTENCIA: 118 HP, NUMERO DE LA FICHA DE HOMOLOGACION: NO APLICA, TIPO DE CAJA: MANUAL, NUMERO DE VELOCIDADES: CINCO (5) ADELANTE / UNA (1) ATRAS, TIPO DE TRACCION: SENCILLA, NUMERO DE EJES: DOS (2), NU (continúa al respaldo)							
127. Valor pagos anteriores: <b>0</b>		128. Recibo oficial de pago anterior No.: <b>XXXXXXXXXXXXXXXXXX</b>		129. Fecha: <b>XXXX XX XX</b>			
130. Espacio reservado DIAN - Actualización aduanera Estado de levante: Levante automático No hay declaración posterior		131. Espacio reservado uso exclusivo Ministerio de Relaciones Exteriores		132. No. Aprobación declaración <b>352024000324703</b>			
133. Fecha: <b>2024 07 05</b>		134. Levante No.: <b>352024000335576</b>		135. Fecha <b>2024 - 07 - 10</b>		136. Nombre <b>irma (funcionario responsable)</b>	
137. C.C. No.		138. Nombre		139. C.C. No.			
Firma declarante		997. Espacio exclusivo para el sello de la entidad recaudadora (Fecha efectiva de la transacción)  Coloque el timbre de la máquina registradora al dorso de este formulario		980. Pago Total \$ <b>0</b>  996. Espacio para autoadhesivo de la entidad recaudadora (Número del adhesivo) <b>SYGA</b> Autoadhesivo 92352401574622 Fecha presentación 2024-07-05 13:29:06 Valor pagado \$0.00			



NISSAN

DISTRIBUIDORA NISSAN S.A.

NT: 660.001.207-0

OFICINA PRINCIPAL: Calle 13 No. 50-69 - Constanza: 795 3470 Bogotá, D.C.

FORMATO IMPRONTAS

Linea	VERSA
Color	BLANCO PERLADO
Inventario	336258

NÚMERO DE CHASIS

3N1CN8AE4ZL119289 ✓

3N1CN8AE4ZL119289

3N1CN8AE4ZL119289

3N1CN8AE4ZL119289

NÚMERO DE MOTOR

HR16-058012P

HR16-058012P

HR16-058012P

Nota: Para los modelos que aplique la plaqueta de identificación, tomar impronta y anexar al reverso de este formato.



**REPÚBLICA DE COLOMBIA**  
MINISTERIO DE TRANSPORTE



**LICENCIA DE TRANSITO No. 10032336663**

LIBERTAD Y ORDEN

PLACA: **NUT065** MARCA: **NISSAN** LINEA: **VERSA** MODELO: **2025**

CILINDRADA CC: **1.598** COLOR: **GRIS** SERVICIO: **OFICIAL**

CLASE DE VEHICULO: **AUTOMOVIL** TIPO CARROCERIA: **SEDAN** COMBUSTIBLE: **GASOLINA** CAPACIDAD Kg/PSI: **5**

NÚMERO DE MOTOR: **HR16-058003P** REG: **N** VIN: **3N1CN8AEZL119274**

NÚMERO DE SERIE: **3N1CN8AEZL119274** REG: **N** NÚMERO DE CHASIS: **3N1CN8AEZL119274** REG: **N**

PROPIETARIO: APELLIDO(S) Y NOMBRE(S) IDENTIFICACIÓN: **NIT 980258212**

DIRECCION DE PROTECCION Y SERVICIO

RESTRICCION MOVILIDAD: BLINDAJE: \*\*\*\*\* POTENCIA HP: **118**

DECLARACION DE IMPORTACION: VE: FECHA IMPORT.: PUERTAS: **4**

35202400324703 | **05/07/2024**

LIMITACION A LA PROPIEDAD: \*\*\*\*\*



FECHA MATRICULA: **25/07/2024** FECHA EXP. LIC. TTD.: **25/07/2024** FECHA VENCIMIENTO: \*\*\*\*\*

ORGANISMO DE TRANSITO

STRIA TTYTTE MCPAL DE MADRID



LT07003210670

# SOAT

PÓLIZA DE SEGURO DE DAÑOS CORPORALES CAUSADOS A LAS PERSONAS EN ACCIDENTES DE TRÁNSITO

FECHA DE EXPEDICIÓN	VIGENCIA
AÑO : MES : DÍA 2024 07 24	DESDE AÑO : MES : DÍA 2024 07 25
	HASTA AÑO : MES : DÍA LAS 23:59 HORAS DEL 2025 07 24



ASEGURADORA

**sura**

890.903.407 - 9

No. DE PÓLIZA	PLACA No.	CLASE DE VEHÍCULO	SERVICIO	CILINDRAJE/VATIOS	MODELO
39639007	NUT065	AUTOMOVIL	OFICIALES	1598	2025

PASAJEROS	MARCA	CARRROCERIA
5	NISSAN	
	LÍNEA VEHÍCULO	
	VERSA	

No. MOTOR	No. CHASIS y No. SERIE	No. VIN	CAPACIDAD TON.
HR16058003P	3N1GN8AE2ZL119274	3N1GN8AE2ZL119274	0.0

APELLIDOS Y NOMBRES DEL TOMADOR	TELÉFONO DEL TOMADOR	TIPO DE DOCUMENTO DEL TOMADOR	No. DE DOCUMENTO DEL TOMADOR	CIUDAD RESIDENCIA TOMADOR
DIRECCION DE PROTECCION Y SERVICIOS ESPECIALES		NIT	9002592122	

CÓDIGO DE ASEGURADORA	CÓD. SUCURSAL EXPEDIDORA	CLAVE PRODUCTOR	No. FORMULARIO	CIUDAD EXPEDICIÓN
AT1318	2617	18114		

TARIFA	PRIMA SOAT	CONTRIBUCIÓN POSYGA	TASA RUNT	AMPAROS POR VÍCTIMA	HASTA	UNIDAD VALOR TRIBUTARIO (UVT)
521	\$ 389.300	\$ 202.400	\$ 2.100	A- GASTOS MÉDICOS QUIRÚRGICOS, FARMACÉUTICOS Y HOSPITALARIOS	263,13 <sup>1</sup> 701,68 <sup>2</sup>	
TOTAL A PAGAR \$ 593.800				E- GASTOS DE TRANSPORTE Y MOVILIZACIÓN DE VÍCTIMAS	8,77	

FIRMA AUTORIZADA	C- INCAPACIDAD PERMANENTE	HASTA	SALARIOS MÍNIMOS LEGALES DIARIOS VIGENTES
Ana Gervino G		180	
	D- MUERTE Y GASTOS FUNERARIOS	750	

**CON EL SOAT SURA VAMOS MÁS ALLÁ**

Porque estamos contigo si tienes un accidente de tránsito donde hay lesionados, a través del #888.

**Señor usuario tenga en cuenta las siguientes recomendaciones:**

- Recuerde portar siempre su SOAT, las autoridades de tránsito lo pueden solicitar en cualquier momento.
- Recuerde validar que su póliza esté registrada en el RUNT
- Esté atento al momento en que deba renovar su póliza. No tener SOAT vigente acarrea multas, la inmovilización del vehículo y en caso de accidente de tránsito el recibo por todos los costos de la atención de las víctimas del accidente.
- Adquiera su SOAT en lugares autorizados.

**En caso de accidente de tránsito:**

- Si alguien resulta herido, debe ser atendido por el prestador de servicios de salud más cercano al lugar del accidente siempre que tenga la capacidad para brindar la atención requerida por las víctimas.
- Ningún prestador de servicios de salud del país puede negarse a atender víctimas de accidentes de tránsito (artículo 195 Decreto Ley 663 de 1993). En caso contrario, denuncie ante la Superintendencia Nacional de Salud.
- Para los gastos médicos, el cobro ante la aseguradora o la ADRES solo lo puede realizar la institución prestadora de servicios de salud.
- Para presentar la reclamación ante la compañía aseguradora no se requiere acudir a terceros.

**Modificación unilateral de la vigencia por duplicidad de amparos:**

La Aseguradora podrá modificar la vigencia de la póliza de forma unilateral y exclusivamente en beneficio del consumidor, en aquellos casos que se corrobore la existencia de duplicidad de amparos y pago de primas respecto del mismo vehículo. (Circular Externa 021 de 2017 - Superintendencia Financiera)

**Datos personales**

Autorizo a la compañía para que trate mis datos personales, incluso los de salud que son sensibles, con la finalidad de vincularme como tomador del contrato de seguro, incluyendo todas las acciones requeridas para el cumplimiento del mismo, así como para las demás finalidades incluidas en la política de tratamiento de datos personales, disponible en la página web de la aseguradora, donde se encuentran los canales para ejercer mis derechos a actualizar, rectificar, conocer y suprimir mis datos.

**Topes de cobertura gastos médicos**

<sup>1</sup> Para las siguientes tarifas: 100, 110, 120, 140, 150, 711, 712, 721, 722, 731, 732, 810, 910, 920. Decreto 2644 de 2021.

<sup>2</sup> Para las demás tarifas no citadas en (1).

CIUDAD Y FECHA

Gerencia Nacional, 22-jul-2024

Nº N090-209028

**DISTRIBUIDORA NISSAN S.A.**

Como concesionario para Colombia de NISSAN MOTOR CO. LTDA. y de acuerdo a lo dispuesto tanto con la resolución No. 4775 del 1 de Octubre de 2009 expedida por el Ministerio de Transporte, como en la resolución No. 013292 del 4 de Diciembre de 2009 expedida por la Dirección de Impuestos y Aduanas Nacionales, para efectos del proceso de matrícula y con destino a las autoridades competentes de

**CERTIFICA**

Que la declaración de importación Nº 352024000324703, presentada el 05-jul-2024 en BUENAVENTURA, ampara la nacionalización del vehículo distinguido con las siguientes características:

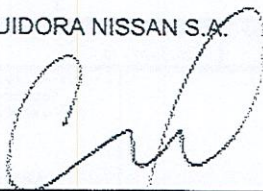
<b>MARCA:</b>	NISSAN	<b>NÚMERO DE REGISTRO:</b>	50017455
<b>LINEA:</b>	VERSA	<b>FECHA DE REGISTRO:</b>	null
<b>CLASE:</b>	AUTOMOVIL	<b>NÚMERO DE LEVANTE:</b>	352024000335576
<b>TIPO DE CARROCERÍA:</b>	SEDAN	<b>FECHA DE LEVANTE:</b>	10-jul-2024
<b>MODELO:</b>	BDTALEFN18ELBAB-J	<b>CONSECUTIVO IMPORTACIÓN:</b>	1947VNM5A
<b>No. VIN:</b>	3N1CN8AE2ZL119274	<b>PUERTO:</b>	BUN/SPRBUN
<b>No. CHASIS:</b>	3N1CN8AE2ZL119274	<b>MOTONAVE:</b>	NOBLE ACE
<b>No. SERIE:</b>	3N1CN8AE2ZL119274	<b>FECHA DE LLEGADA:</b>	09-jul-2024
<b>No. MOTOR:</b>	HR16-058003P	<b>CONOCIMIENTO DE EMBARQUE:</b>	HDGLMXCO0584375
<b>No. INVENTARIO:</b>	336254	<b>TIPO:</b>	
<b>COLOR:</b>	GRIS	Atentamente,	
<b>AÑO - MODELO:</b>	2025	DISTRIBUIDORA NISSAN S.A.	
<b>CILINDRAJE:</b>	1598		
<b>No. PASAJEROS:</b>	5	_____ MARIA CARO MELO MORALES	
<b>PESO BRUTO:</b>	1481	DEPARTAMENTO DE IMPORTACIONES	

00wPKYcsoA6fCvQKEN

Hora impr. original: 08:37:22  
 Usuario Impr. Original: jthenao



		<b>Declaración de Importación</b>			Privada		<b>500</b>			
<b>2024</b> Espacio reservado para la DIAN (Artes de diligenciar este formulario lea cuidadosamente las instrucciones)							4. Número de formulario <b>352024000324703-3</b>			
9. Número de Identificación Tributaria (NIT)		8. DV.	11. Apellido y nombres o Razón Social							
860001307		0	DISTRIBUIDORA NISSAN S.A.							
13. Dirección		15. Teléfono		12. Cod. Admon.		16. Cod. Dpto.	17. Cod. Unidad Municipal			
CL 13 50 69		7953470		35		11	001			
24. Número de Identificación Tributaria (NIT)		25. DV.		25. Razón social del declarante autorizado			27. Tipo usuario	28. Cod. usuario		
860001307		0		DISTRIBUIDORA NISSAN S.A.			37	OE0003		
29. Número documento de identificación		30. Apellido y nombres								
80189944		VASQUEZ MORALES EDGAR AUGUSTO								
31. Clase	32. Tipo de Importación	33. Clas.	34. No. Familia ARIEER		35. Año - Mes - Día	36. Cod. Admon.	37. Declaración de Exención	38. Año - Mes - Día	39. Cod. Admon.	
02	Anticipada	3	XXXXXXXXXXXXXXX		XXXX-XX-XX	XX	No. XXXXXXXXXXXXXXX	XXXX-XX-XX	XX	
40. Cód. lugar de origen de las mercancías		41. Cód. Depósito	42. Manifesto de carga		43. Año - Mes - Día	44. Documento de transporte		45. Año - Mes - Día		
BUN		89900	No. 116575014543823		2024-07-09	No. HDGLMXCC0584375		2024-06-18		
46. Nombre exportador o proveedor en el exterior							47. Ciudad	48. Cod. País Exportador		
NISSAN MEXICANA SA DE CV							MEXICO DF	493		
49. Dirección exportador o proveedor en el exterior					50. E-mail					
AV.INSURGENTES SUR 2475 NIVELES 17-27 COL. LORETO					CARLOS.ESCAMILLA@NISSAN.COM.MX					
51. No. de tarjeta	52. Año - Mes - Día	53. Cód. país procedencia	54. Cód. Modo Transporte	55. Código de Bandera	56. Cod. Dpto. destino	57. Etiqueta transportadora		58. Tasa de cambio 3 cvs.		
EL075591	2024-06-19	493	1	628	0	MULTIPORT E.U		4,158.10		
59. Subpartida arancelaria	60. Cód. Complementaria	61. Cód. Complementaria	62. Cód. Modificado	63. No. cuotas o marcas	64. Valor cuota USD	65. Periodicidad del pago de la cuota	66. Cód. país de origen	67. Cod. Acuerdo		
S 870329090	XX	XX	C100	XX	XXXX	XX	493	021		
68. Forma de pago de la importación	69. Tipo de importación	70. Cód. país compra	71. Peso bruto kgs.	72. Peso neto kgs.	73. Código Combustible	74. No. de ejes	75. Subpartidas	76. Cod. unidad comercial	77. Cantidad de mercancía	
02	01	493	13,350.00	13,350.00	YY	60	1	U	12.00	
78. Valor FOB USD	79. Valor fletes USD	80. Valor Seguros USD							81. Valor Otros Gastos USD	
134,124.00	7,680.00	68.88							0	
82. Sumatoria de fletes, seguros y otros gastos USD	83. Ajuste valor USD	84. Valor aduana USD							85. Código registro	86. Número
7,748.88	0.00	141,872.88							R	50017455
87. Cod. oficina	88. Año	89. Programa No	90. Cód. Interno del Producto	91. Concepto	92. %	93. Base	94. Total Liquidado (\$)	95. Total a pagar con esta declaración (\$)	96. Total Liquidado (USD)	
3	2024	XXXXXXXXXXXXX	0	Arancel	0.00	589,921.622	0	0	0.00	
IVA	19.00	589,921.622	112,085.000	SelvaGuardia	0.00	0	0	0	0.00	
Derechos Compensatorios	0.00	0	0	Derechos Antidumping	0.00	0	0	0	0.00	
Sanción	0	0	0	Retención	0	0	0	0	0.00	
Total	0	0	0	Total	112,085.000	112,085.000	0	0	0.00	
97. Detalle de las mercancías, según la descripción de las mercancías o cualquier otro formato en el formato de origen de la subpartida arancelaria - Incluye marca, cantidad y el país de origen.										
DECLARACION (1-5) D.O. 1547VWNSA-E-A // COD. OSA OE0003 // NOS ACOGEMOS AL DECRETO 4665 DE 2005 // CERTIFICADO DE ORIGEN SE2024005 970CACC-32-353612 DEL 20-06-2024 // NISSAN VERSA 1.6 LTS GAS //REF. BDTALEFN18ELBA3--J// PRODUCTO (CLASE DE VEHICULO): AUTOMOVIL, MARCA: NISSAN, LINEA O REFERENCIA: VERSA, AÑO DEL MODELO: 2025, AÑO DE FABRICACION: 2024, TIPO DE DIRECCION: ASISTIDA ELECTRICAMENTE, TIPO DE MOTOR: ENCENDIDO POR CHISPA, TIPO DE COMBUSTIBLE: GASOLINA, CILINDRADA: 1598 CC, NUMERO DE CILINDROS: CUATRO (4), D ISPOSICION DEL MOTOR: TRANSVERSAL, POTENCIA: 118 HP, NUMERO DE LA FICHA DE HOMOLOGACION: NO APLICA, TIPO DE CAJA: MANUAL, NUMERO DE VELOCIDADES: CINCO (5) ADELANTE / UNA (1) ATRAS, TIPO DE TRACCION: SENCILLA, NUMERO DE EJES: DOS (2), NU(continúa al respaldo)										
127. Valor pagos anteriores: 0			128. Recibo oficial de pago anterior No.: XXXXXXXXXXXXXXX			129. Fecha: XXXX XX XX				
130. Espacio reservado DIAN - Actualización acuerdo Estado de lavanza: Lavanza automática No hay declaración posterior			131. Espacio reservado uso exclusivo Ministerio de Relaciones Exteriores			132. No. Aceptación declaración 352024000324703 133. Fecha: 2024 07 05				
134. Levante No. 352024000335576		135. Fecha 2024-07-10	Firma responsable			136. Nombre 137. C.C. No.				
Firma declarante			997. Espacio exclusivo para el sello de la entidad recaudadora (Fecha efectiva de la transacción)  Coloque el timbre de la máquina registradora al dorso de este formulario			980. Pago Total \$ 0  996. Espacio para autoadhesivo de la entidad recaudadora (Número del adhesivo) SYGA Autoadhesivo 92352401574622 Fecha presentación 2024-07-05 13:29:06 Valor pagado \$0.00				



Declaración de Importación

Aceptación : 35202400324703-3  
Subpartida : 8703239090

105. Continuación descripción mercancías (Incluye marcas, series y otros)

NUMERO DE PASAJEROS: CINCO (5), NUMERO DEL CERTIFICADO DE EMISIONES POR PRUEBA DINAMICA: 24451, PESO TOTAL CON CARGA MAXIMA: 1481 KG, NUMERO DE PUERTAS: CUATRO (4), TIPO DE CARROCERIA: SEDAN, FUNCIONES DE BAJO: NO APLICA, ALTURA MINIMA DE LA DIFERENCIAL AL PISO: NO APLICA, COD MOTOR: HR16, COD MODELO: CNBAE // SERVICIO PARTICULAR // DECLARACION DE CONFORMIDAD DE FRENOS NO. FRENISS01-2024//DECLARACION DE CONFORMIDAD DE LLANTAS NO. LLANNISS01-2024//DECLARACION DE CONFORMIDAD PARA ACRISTALAMIENTOS NO. ACRNISS01-2024//DECLARACION DE CONFORMIDAD PARA CINTURONES DE SEGURIDAD NO. CINNISS01-2024//ESTOS VEHICULOS CUENTAN CON LOS SIGUIENTES ELEMENTOS DE SEGURIDAD: SISTEMA ANTIBLOQUEO DE FRENOS (ABS), BOLSAS DE AIRE FRONTALES (AIR BAGS), SISTEMA DE RETENCION DE CARRERAS O APOYACAREZAS CONFORME LO ESTABLECE LA RESOLUCION 3752 DE 2015 // NUMERO VIN DEL VEHICULO, NUMERO DE SERIE O NUMERO DE CHASIS: (VIN 1) 3JN1CN8AEZL119145 NUMERO SERIAL MOTOR: HR16-069415P COLOR: GRIS// (VIN 2) 3JN1CN8AE3ZL119154 NUMERO SERIAL MOTOR: HR16-071189P COLOR: GRIS// (VIN 3) 3JN1CN8AEZL119164 NUMERO SERIAL MOTOR: HR16-071192P COLOR: BLANCO PERLADO// (VIN 4) 3JN1CN8AEZL119170 NUMERO SERIAL MOTOR: HR16-061662P COLOR: PLATA// (VIN 5) 3JN1CN8AEZL119184 NUMERO SERIAL MOTOR: HR16-066436P COLOR: GRIS// (VIN 6) 3JN1CN8AE5ZL119236 NUMERO SERIAL MOTOR: HR16-061658P COLOR: BLANCO PERLADO// (VIN 7) 3JN1CN8AE7ZL119274 NUMERO SERIAL MOTOR: HR16-059903P COLOR: GRIS// (VIN 8) 3JN1CN8AEZL119281 NUMERO SERIAL MOTOR: HR16-061665P COLOR: GRIS// (VIN 9) 3JN1CN8AE4ZL119289 NUMERO SERIAL MOTOR: HR16-058012P COLOR: BLANCO PERLADO// (VIN 10) 3JN1CN8AE0ZL119290 NUMERO SERIAL MOTOR: HR16-056922P COLOR: PLATA// (VIN 11) 3JN1CN8AE0ZL119354 NUMERO SERIAL MOTOR: HR16-077168P COLOR: ROJO PERLADO// (VIN 12) 3JN1CN8AE3ZL119364 NUMERO SERIAL MOTOR: HR16-078287P COLOR: PLATA//

35202400324703-3

Regístralo en el Sistema de Información Arancelaria

NISSAN

DISTRIBUIDORA NISSAN S.A.

Tel: 660.501.507-0  
OFICINA PRINCIPAL: Calle 13 No. 50-27 • Conmutador: 795 0470 Bogotá, D.C.

FORMATO IMPRONTAS

Linea	VERSA
Color	GRIS
Inventario	336254

NÚMERO DE CHASIS

3N1CN8AE2ZL119274

3N1CN8AE2ZL119274

3N1CN8AE2ZL119274

3N1CN8AE2ZL119274

NÚMERO DE MOTOR

HR16-058003P

\*HR16\*058003P\*

\*HR16\*058003P\*

Nota: Para los modelos que aplique, la plaqueta de identificación tomar impronta y anexar al reverso de este formato.



**REPÚBLICA DE COLOMBIA**  
MINISTERIO DE TRANSPORTE



LICENCIA DE TRANSITO No. **10032336737**

PLACA: **NU066** MARCA: **NISSAN** LINEA: **VERSA** MODELO: **2025**

CILINDRADA CC: **1.598** COLOR: **GRIS** SERVICIO: **OFICIAL**

CLASE DE VEHICULO: **AUTOMOVIL** TIPO CARROCERIA: **SEDAN** COMBUSTIBLE: **GASOLINA** CAPACIDAD Kg/PBJ: **5**

NÚMERO DE MOTOR: **HR15-081665P** REG: **N** VIN: **3N1CN8AEXZL119281**

NÚMERO DE SERIE: **3N1CN8AEXZL119281** REG: **N** NÚMERO DE CHASIS: **3N1CN8AEXZL119281** REG: **N**

PROPIETARIO: APELLIDO(S) Y NOMBRE(S): \_\_\_\_\_ IDENTIFICACIÓN: **NIT: 900259212**

DIRECCION DE PROTECCION Y SERVICIO

RESTRICCIÓN MOVILIDAD

BLINDAJE: **\*\*\*\*\*** POTENCIA HP: **118**

DECLARACIÓN DE IMPORTACIÓN

VE: **1** FECHA IMPORT.: **05/07/2024** PUERTAS: **4**

LIMITACIÓN A LA PROPIEDAD

\*\*\*\*\*

FECHA MATRÍCULA

FECHA EXP. LIC. TTO.: **25/07/2024**

FECHA VENCIMIENTO: **\*\*\*\*\***

ORGANISMO DE TRANSITO

**STRIA TOYOTE MCPAL DE MADRID**



LT07003210672

# SOAT

PÓLIZA DE SEGURO DE DAÑOS CORPORALES CAUSADOS A LAS PERSONAS EN ACCIDENTES DE TRÁNSITO

FECHA DE EXPEDICIÓN	VIGENCIA
AÑO : MES : DÍA	DESDE LAS 00 HORAS DEL
2024 07 24	2024 07 25
	HASTA LAS 23:59 HORAS DEL
	2025 07 24



ASEGURADORA

**sura**  
890.903.407 - 9

Nº. DE PÓLIZA	PLACA Nº.	CLASE DE VEHÍCULO	SERVICIO	CILINDRAGE/VATIOS	MODELO
39638915	NUT066	AUTOMOVIL	OFICIALES	1598	2025

PASAJEROS	MARCA	NISSAN	CARROCERÍA
5	LÍNEA VEHÍCULO	VERSA	

Nº. MOTOR	Nº. CHASIS O Nº. SERIE	Nº. VIN	CAPACIDAD TON.
HR16061665P	3N1CN8AEXZL119281	3N1CN8AEXZL119281	0.0

APELLIDOS Y NOMBRES DEL TOMADOR	TELÉFONO DEL TOMADOR	TIPO DE DOCUMENTO DEL TOMADOR	Nº. DE DOCUMENTO DEL TOMADOR	CIUDAD RESIDENCIA TOMADOR
DIRECCIÓN DE PROTECCIÓN Y SERVICIOS ESPECIALES		NIT	9002592122	

CÓDIGO DE ASEGURADORA	CÓD. SUCURSAL EXPEDIDORA	CLAVE PRODUCTOR	Nº. FORMULARIO	CIUDAD EXPEDICIÓN
AT1318	2617	18114		

TARIFA	PRIMA SOAT	CONTRIBUCIÓN FISCAL	TASA RUNT	AMPAROS POR VÍCTIMA	HASTA	UNIDAD VALOR TRIBUTARIO (UVT)
521	\$ 389.300	\$ 202.400	\$ 2.100	A. GASTOS MÉDICOS QUIRÚRGICOS, FARMACÉUTICOS Y HOSPITALARIOS	263,13 <sup>1</sup> 701,68 <sup>2</sup>	
TOTAL A PAGAR \$ 593.800				B. GASTOS DE TRANSPORTE Y MOVILIZACIÓN DE VÍCTIMAS	8,77	

*Ana Gabriela G*

FIRMA AUTORIZADA

C. INCAPACIDAD PERMANENTE	HASTA	SALARIOS MÍNIMOS LEGALES DIARIOS VIGENTES
	180	
D. MUERTE Y GASTOS FUNERARIOS	HASTA	
	750	

**CON EL SOAT SURA VAMOS MAS ALLA**

Porque estamos contigo el tiempo un accidente de tránsito donde hay lesionados, a través del **#888**.

**Señor usuario tenga en cuenta las siguientes recomendaciones:**

- Recuerde portar siempre su SOAT, las autoridades de tránsito lo pueden solicitar en cualquier momento.
- Recuerde validar que su póliza esté registrada en el RUNT
- Esté atento al momento en que deba renovar su póliza. No tener SOAT vigente a correa multas, la inmovilización del vehículo y en caso de accidente de tránsito el recibo por todos los costos de la atención de las víctimas del accidente.
- Adquiera su SOAT en lugares autorizados.

**En caso de accidente de tránsito:**

- Si alguien resulta herido, debe ser atendido por el prestador de servicios de salud más cercano al lugar del accidente siempre que tenga la capacidad para brindar la atención requerida por las víctimas.
- Ningún prestador de servicios de salud del país puede negarse a atender víctimas de accidentes de tránsito (artículo 195 Decreto Ley 663 de 1993). En caso contrario, denuncie ante la Superintendencia Nacional de Salud.
- Para los gastos médicos, el cobro ante la aseguradora o la ADRES solo lo puede realizar la institución prestadora de servicios de salud.
- Para presentar la reclamación ante la compañía aseguradora no se requiere acudir a terceros.

**Modificación unilateral de la vigencia por duplicidad de amparos:**

La Aseguradora podrá modificar la vigencia de la póliza de forma unilateral y exclusivamente en beneficio del consumidor, en aquellos casos que se corrobore la existencia de duplicidad de amparos y pago de primas respecto del mismo vehículo. (Circular Externa 021 de 2017 – Superintendencia Financiera)

**Datos personales**

Autorizo a la compañía para que trate mis datos personales, incluso los de salud que son sensibles, con la finalidad de vincularme como tomador del contrato de seguro, incluyendo todas las acciones requeridas para el cumplimiento del mismo; así como para las demás finalidades incluidas en la política de tratamiento de datos personales; disponible en la página web de la aseguradora, donde se encuentran los canales para ejercer mis derechos a actualizar, rectificar, conocer y suprimir mis datos.

**Topes de cobertura gastos médicos**

Autorizo a la compañía para que trate mis datos personales, incluso los de salud que son sensibles, con la finalidad de vincularme como tomador del contrato de seguro, incluyendo todas las acciones requeridas para el cumplimiento del mismo; así como para las demás finalidades incluidas en la política de tratamiento de datos personales; disponible en la página web de la aseguradora, donde se encuentran los canales para ejercer mis derechos a actualizar, rectificar, conocer y suprimir mis datos.

1 Para las siguientes tarifas: 100, 110, 120, 140, 150, 711, 712, 721, 722, 731, 732, 810, 910, 920. Decreto 2644 de 2022.

2 Para las demás tarifas no citadas en (1).

CIUDAD Y FECHA

GerenciaNacional, 24-jul-2024

N° N090-209029

**DISTRIBUIDORA NISSAN S.A.**

Como concesionario para Colombia de NISSAN MOTOR CO. LTDA. y de acuerdo a lo dispuesto tanto con la resolución No. 4775 del 1 de Octubre de 2009 expedida por el Ministerio de Transporte, como en la resolución No. 013292 del 4 de Diciembre de 2009 expedida por la Dirección de Impuestos y Aduanas Nacionales, para efectos del proceso de matrícula y con destino a las autoridades competentes de

**CERTIFICA**

Que la declaración de importación N° 352024000324703, presentada el 05-jul-2024 en BUENAVENTURA, ampara la nacionalización del vehículo distinguido con las siguientes características:

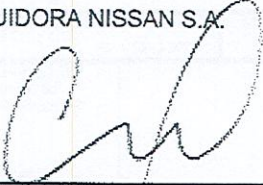
<b>MARCA:</b>	NISSAN	<b>NÚMERO DE REGISTRO:</b>	50017455
<b>LINEA:</b>	VERSA	<b>FECHA DE REGISTRO:</b>	null
<b>CLASE:</b>	AUTOMOVIL	<b>NÚMERO DE LEVANTE:</b>	352024000335576
<b>TIPO DE CARROCERÍA:</b>	SEDAN	<b>FECHA DE LEVANTE:</b>	10-jul-2024
<b>MODELO:</b>	BDTALEFN18ELBAB-J	<b>CONSECUTIVO IMPORTACIÓN:</b>	1947VNM5A
<b>No. VIN:</b>	3N1CN8AEXZL119281	<b>PUERTO:</b>	BUN/SPRBUN
<b>No. CHASIS:</b>	3N1CN8AEXZL119281	<b>MOTONAVE:</b>	NOBLE ACE
<b>No. SERIE:</b>	3N1CN8AEXZL119281	<b>FECHA DE LLEGADA:</b>	09-jul-2024
<b>No. MOTOR:</b>	HR16-061665P	<b>CONOCIMIENTO DE EMBARQUE:</b>	HDGLMXCO0584375
<b>No. INVENTARIO:</b>	336255	<b>TIPO:</b>	
<b>COLOR:</b>	GRIS	Atentamente,	
<b>AÑO - MODELO:</b>	2025	DISTRIBUIDORA NISSAN S.A.	
<b>CILINDRAJE:</b>	1598		
<b>No. PASAJEROS:</b>	5	_____ MARIA CARO MELO MORALES	
<b>PESO BRUTO:</b>	1481	DEPARTAMENTO DE IMPORTACIONES	

01CX2EYCiOnOvQKEN

Hora Impr. original: 13:27:51  
 Usuario Impr. Original: jthenao



 <b>DIAN</b> <small>Departamento Administrativo de Aduanas</small>		<b>Declaración de Importación</b>		Privada	<b>500</b>																																																						
<b>1. Año</b> <b>2024</b> Espacio reservado para la DIAN (Antes de diligenciar este formulario lea el estado de las instrucciones)				<b>4. Número de formulario</b> <b>352024000324703-3</b>																																																							
<b>5. Número de identificación Tributaria (NIT)</b> 860001307		<b>6. DV.</b> 0		<b>11. Apellidos y nombres o Razón Social</b> DISTRIBUIDORA NISSAN S.A.																																																							
<b>7. Dirección</b> CL 13 50 69		<b>15. Teléfono</b> 7953470		<b>12. Cód. Admón.</b> 35																																																							
<b>16. Cód. Dpto</b> 11		<b>17. Cód. Ciudad Municipio</b> 001																																																									
<b>24. Número de identificación Tributaria (NIT)</b> 860001307		<b>25. DV.</b> 0		<b>26. Razón social del declarante autorizado</b> DISTRIBUIDORA NISSAN S.A.																																																							
<b>22. Número documento de identificación</b> 80189944		<b>36. Apellidos y nombres</b> VASQUEZ MORALES EDGAR AUGUSTO		<b>27. Tipo usuario</b> 37																																																							
<b>28. Cód. usuario</b> OE0003																																																											
<b>31. Clase Importador</b> 02		<b>32. Tipo declaración</b> Anticipada		<b>33. Cód. 3</b> 3																																																							
<b>34. No. Formulario Anterior</b> XXXXXXXXXXXXX		<b>35. Año - Mes - Día</b> XXXX-XX-XX		<b>36. Cód. Admón.</b> XX																																																							
<b>37. Declaración de Exportación</b> No. XXXXXXXXXXXXX		<b>38. Año - Mes - Día</b> XXXX-XX-XX		<b>39. Cód. Admón.</b> XX																																																							
<b>40. Cód. Lugar ingreso de las mercancías</b> BUN		<b>41. Cód. Deudor</b> 99900		<b>42. Manifiesto de carga</b> No. 116575014543823																																																							
<b>43. Año - Mes - Día</b> 2024-07-08		<b>44. Documento de transporte</b> No. HDGLMXCO0584375		<b>45. Año - Mes - Día</b> 2024-06-18																																																							
<b>46. Nombre exportador o proveedor en el exterior</b> NISSAN MEXICANA SA DE CV				<b>47. Ciudad</b> MEXICO DF																																																							
<b>48. País Exportador</b> 493				<b>49. Email</b> CARLOS.ESCAMILLA@NISSAN.COM.MX																																																							
<b>50. Dirección exportador o proveedor en el exterior</b> AV. INSURGENTES SUR 2475, NIVELES 17-27 COL. LORETO																																																											
<b>51. No. de factura</b> EL075591		<b>52. Año - Mes - Día</b> 2024-06-19		<b>53. Cód. país procedencia</b> 493																																																							
<b>54. Cód. Modo Transporte</b> 1		<b>55. Código de Bandera</b> 628		<b>56. Cód. Dpto destino</b> 0																																																							
<b>57. Embarcación transportadora</b> MULTIPORT E.U		<b>58. Tasa de cambio \$ avs.</b> 4,158.10																																																									
<b>59. Suplemento arancelario</b> 8703239090		<b>60. Cód. Complementario</b> XX		<b>61. Cód. Suplementario</b> XX																																																							
<b>62. Cód. Mercadería</b> C100		<b>63. No. Bolitas o meses</b> XX		<b>64. Valor cuota USD</b> XXXX																																																							
<b>65. Periodicidad del pago de la cuota</b> XX		<b>66. Cód. país de origen</b> 493		<b>67. Cód. Acuerdo</b> 021																																																							
<b>68. Forma de pago de la importación</b> 02		<b>69. Tipo de importación</b> 01		<b>70. Cód. país compra</b> 493																																																							
<b>71. Peso bruto kg.</b> 13,350.00		<b>72. Peso neto kg.</b> 13,360.00		<b>73. Código embalaje</b> YY																																																							
<b>74. No. Paños</b> 60		<b>75. Subpartidas</b> 1		<b>76. Cód. unidad comercial</b> U																																																							
<b>77. Cantidad dcm.</b> 12.00																																																											
<b>78. Valor FOB USD</b> 134,124.00		<b>79. Valor fletes USD</b> 7,680.00																																																									
<b>80. Valor Seguros USD</b> 68.88		<b>81. Valor Otros Gastos USD</b> 0																																																									
<b>82. Sumatoria de fletes, seguros y otros gastos USD</b> 7,748.88		<b>83. Ajuste valor USD</b> 0.00																																																									
<b>84. Valor aduana USD</b> 141,872.88		<b>85. Código registro o licencia</b> R		<b>86. Número</b> 50017458																																																							
<b>87. Cód. oficina</b> 3		<b>88. Año</b> 2024		<b>89. Programa No</b> XXXXXXXXXXXX																																																							
<b>90. Cód Interno del Proveedor</b> 0																																																											
<table border="1" style="width: 100%; border-collapse: collapse;"> <thead> <tr> <th>Concepto</th> <th>%</th> <th>Base</th> <th>Total Liquidado (\$)</th> <th>Total a pagar con esta declaración (\$)</th> <th>Total Liquidado (USD)</th> </tr> </thead> <tbody> <tr> <td>Arancel</td> <td>0.00</td> <td>589,921.622</td> <td>0</td> <td>0</td> <td>0.00</td> </tr> <tr> <td>LVA</td> <td>19.00</td> <td>589,921.622</td> <td>112,085,000</td> <td>0</td> <td>0.00</td> </tr> <tr> <td>Salvaguardia</td> <td>0.00</td> <td>0</td> <td>0</td> <td>0</td> <td>0.00</td> </tr> <tr> <td>Derechos Compensatorios</td> <td>0.00</td> <td>0</td> <td>0</td> <td>0</td> <td>0.00</td> </tr> <tr> <td>Derechos Antidumping</td> <td>0.00</td> <td>0</td> <td>0</td> <td>0</td> <td>0.00</td> </tr> <tr> <td>Sanción</td> <td>0</td> <td>0</td> <td>0</td> <td>0</td> <td>0</td> </tr> <tr> <td>Residuo</td> <td>0</td> <td>0</td> <td>0</td> <td>0</td> <td>0</td> </tr> <tr> <td><b>Total</b></td> <td></td> <td></td> <td><b>112,085,000</b></td> <td></td> <td><b>0.00</b></td> </tr> </tbody> </table>						Concepto	%	Base	Total Liquidado (\$)	Total a pagar con esta declaración (\$)	Total Liquidado (USD)	Arancel	0.00	589,921.622	0	0	0.00	LVA	19.00	589,921.622	112,085,000	0	0.00	Salvaguardia	0.00	0	0	0	0.00	Derechos Compensatorios	0.00	0	0	0	0.00	Derechos Antidumping	0.00	0	0	0	0.00	Sanción	0	0	0	0	0	Residuo	0	0	0	0	0	<b>Total</b>			<b>112,085,000</b>		<b>0.00</b>
Concepto	%	Base	Total Liquidado (\$)	Total a pagar con esta declaración (\$)	Total Liquidado (USD)																																																						
Arancel	0.00	589,921.622	0	0	0.00																																																						
LVA	19.00	589,921.622	112,085,000	0	0.00																																																						
Salvaguardia	0.00	0	0	0	0.00																																																						
Derechos Compensatorios	0.00	0	0	0	0.00																																																						
Derechos Antidumping	0.00	0	0	0	0.00																																																						
Sanción	0	0	0	0	0																																																						
Residuo	0	0	0	0	0																																																						
<b>Total</b>			<b>112,085,000</b>		<b>0.00</b>																																																						
<b>91. Descripción de las mercancías que se declaran en esta declaración de importación, en el idioma de origen de la subpartida arancelaria - fletes y seguros (Si el comercio internacional, mercancía de consumo o en el formulario):</b> DECLARACION (1-5) D.O. 1947VWNSA-E-R // COD. OEA 020003 // NOS ACOGEMOS AL DECRETO 4666 DE 2005 // CERTIFICADO DE ORIGEN SE2024008 970CACG-32-353612 DEL 20-06-2024 // NISSAN VERSA 1.6 LTS GAS // REF. BOTALEF19ELBAS--// PRODUCTO (CLASE DE VEHICULO): AUTOMOVIL, MARCA: NISSAN, LINEA O REFERENCIA: VERSA, AÑO DEL MODELO: 2025, AÑO DE FABRICACION: 2024, TIPO DE DIRECCION: ASISTIDA ELECTRICAM ENTE, TIPO DE MOTOR: ENCENDIDO POR CHISPA, TIPO DE COMBUSTIBLE: GASOLINA, CILINDRADA: 1598 CC, NUMERO DE CILINDROS: CUATRO (4), D ISPOSICION DEL MOTOR: TRANSVERSAL, POTENCIA: 118 HP, NUMERO DE LA FICHA DE HOMOLOGACION: NO APLICA, TIPO DE CAJA: MANUAL, NUMERO DE VELOCIDADES: CINCO (5) ADELANTE / UNA (1) ATRAS, TIPO DE TRACCION: SENCILLA, NUMERO DE EJES: DOS (2), NU (continúa al respaldo)																																																											
<b>127. Valor pagos anteriores:</b> 0		<b>128. Recibo oficial de pago anterior No.:</b> XXXXXXXXXXXXXXXX		<b>129. Fecha:</b> XXXX XX XX																																																							
<b>130. Espacio reservado DIAN - Actuación aduanera Estado de levante: Levante automático</b> No hay declaración posterior		<b>131. Espacio reservado uso exclusivo Misiones de Relaciones Exteriores</b>		<b>132. No. Asignación declaración</b> 352024000324703																																																							
<b>133. Fecha:</b> 2024 07 05																																																											
<b>134. Levante No.:</b> 352024000335576		<b>135. Fecha:</b> 2024-07-10		<b>136. Nombre:</b>																																																							
<b>137. C.C. No.:</b>		<b>Firma declarante</b>																																																									
<b>997. Espacio exclusivo para el sello de la entidad recaudadora (Fecha efectiva de la transacción)</b>  Coloque el timbre de la máquina registradora al dorso de este formulario		<b>998. Pago Total \$</b> 0																																																									
<b>996. Espacio para autoadhesivo de la entidad recaudadora (Número del adhesivo)</b> SYGA Autoadhesivo 92352401574622 Fecha presentación 2024-07-05 13:29:06 Valor pagado \$0.00																																																											



NISSAN

DISTRIBUIDORA NISSAN S.A.

NIT: 552.201.207-0

OFICINA PRINCIPAL: Calle 13 No. 50-59 • Conmutador: 795 3470 Bogotá, D.C.

FORMATO IMPRONTAS

Linea	VERSA
Color	GRIS
Inventario	336255

NÚMERO DE CHASIS

3N1CN8AEXZL119281 ✓

3N1CN8AEXZL119281

3N1CN8AEXZL119281

3N1CN8AEXZL119281

NÚMERO DE MOTOR

HR16-061665P

4 HR16-061665P DE

HR16-061665P

Nota: Para los modelos que aplican se adjunta la placa de motor en el formato de impresión y anexa.

BANCO DAVIVIENDA  
Recaudo Empresarial  
Fecha: 04/07/2024 Hora: 11:36:07  
Jornada: Normal  
Oficina: 0046  
Terminal: CJ0046W102  
Usuario: HUY

DATOS DEL CONVENIO  
Nombre del Convenio:  
UT PEAJES NACIONALES  
Cuenta Convenio:\*\*\*\*\*8396  
Código Convenio: 1448075  
No. Referencia 1:  
9015337938  
No. Referencia 2:

Forma de Pago: Efectivo  
Vr. Total: \$21,000.00  
Costo transacción: \$0.00  
No. Transacción: 917875  
Quien realiza la transacción  
Tipo Id: NIT  
Número Id: 9015337938  
Transacción exitosa en línea  
Por favor verifique que la  
información impresa es correcta.

BANCO DAVIVIENDA  
Recaudo Empresarial  
Fecha: 04/07/2024 Hora: 11:34:25  
Jornada: Normal  
Oficina: 0046  
Terminal: CJ0046W102  
Usuario: HUY

DATOS DEL CONVENIO  
Nombre del Convenio:  
UT PEAJES NACIONALES  
Cuenta Convenio:\*\*\*\*\*8396  
Código Convenio: 1448075  
No. Referencia 1:  
9015337938  
No. Referencia 2:

Forma de Pago: Efectivo  
Vr. Total: \$21,000.00  
Costo transacción: \$0.00  
No. Transacción: 600875  
Quien realiza la transacción  
Tipo Id: NIT  
Número Id: 9015337938  
Transacción exitosa en línea  
Por favor verifique que la  
información impresa es correcta.

BANCO DAVIVIENDA  
Recaudo Empresarial  
Fecha: 04/07/2024 Hora: 11:36:18  
Jornada: Normal  
Oficina: 0046  
Terminal: CJ0046W102  
Usuario: HUY

DATOS DEL CONVENIO  
Nombre del Convenio:  
UT PEAJES NACIONALES  
Cuenta Convenio:\*\*\*\*\*8396  
Código Convenio: 1448075  
No. Referencia 1:  
9015337938  
No. Referencia 2:

Forma de Pago: Efectivo  
Vr. Total: \$21,000.00  
Costo transacción: \$0.00  
No. Transacción: 268000  
Quien realiza la transacción  
Tipo Id: NIT  
Número Id: 9015337938  
Transacción exitosa en línea  
Por favor verifique que la  
información impresa es correcta.

BANCO DAVIVIENDA  
Recaudo Empresarial  
Fecha: 04/07/2024 Hora: 11:37:12  
Jornada: Normal  
Oficina: 0046  
Terminal: CJ0046W102  
Usuario: HUY

DATOS DEL CONVENIO  
Nombre del Convenio:  
UT PEAJES NACIONALES  
Cuenta Convenio:\*\*\*\*\*8396  
Código Convenio: 1448075  
No. Referencia 1:  
9015337938  
No. Referencia 2:

Forma de Pago: Efectivo  
Vr. Total: \$21,000.00  
Costo transacción: \$0.00  
No. Transacción: 174250  
Quien realiza la transacción  
Tipo Id: NIT  
Número Id: 9015337938  
Transacción exitosa en línea  
Por favor verifique que la  
información impresa es correcta.

BANCO DAVIVIENDA  
Recaudo Empresarial  
Fecha: 04/07/2024 Hora: 11:35:44  
Jornada: Normal  
Oficina: 0046  
Terminal: CJ0046W102  
Usuario: HUY

DATOS DEL CONVENIO  
Nombre del Convenio:  
UT PEAJES NACIONALES  
Cuenta Convenio:\*\*\*\*\*8396  
Código Convenio: 1448075  
No. Referencia 1:  
9015337938  
No. Referencia 2:

Forma de Pago: Efectivo  
Vr. Total: \$21,000.00  
Costo transacción: \$0.00  
No. Transacción: 718500  
Quien realiza la transacción  
Tipo Id: NIT  
Número Id: 9015337938  
Transacción exitosa en línea  
Por favor verifique que la  
información impresa es correcta.

BANCO DAVIVIENDA  
Recaudo Empresarial  
Fecha: 04/07/2024 Hora: 11:36:28  
Jornada: Normal  
Oficina: 0046  
Terminal: CJ0046W102  
Usuario: HUY

DATOS DEL CONVENIO  
Nombre del Convenio:  
UT PEAJES NACIONALES  
Cuenta Convenio:\*\*\*\*\*8396  
Código Convenio: 1448075  
No. Referencia 1:  
9015337938  
No. Referencia 2:

Forma de Pago: Efectivo  
Vr. Total: \$21,000.00  
Costo transacción: \$0.00  
No. Transacción: 960625  
Quien realiza la transacción  
Tipo Id: NIT  
Número Id: 9015337938  
Transacción exitosa en línea  
Por favor verifique que la  
información impresa es correcta.

FOTOGRAFÍAS VEHÍCULOS SEDAN NISSAN VERSA – POLFA COLOR GRIS

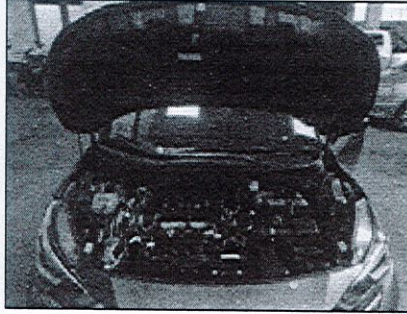

Motor vehiculos Nissan Versa color Gris



Kit de carreteras, tapates, extintor, botiquín

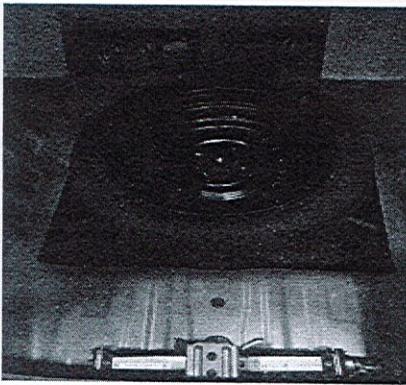

Llanta de repuesto y gato hidráulico



Vehículo de Nissan Versa de Placas NUT-065



Vehículo de Nissan Versa de Placas NUT-066



Vehículo de Nissan Versa de Placas NUT-071



Vehículo de Nissan Versa de Placas NUT-072



FOTOGRAFÍAS VEHÍCULOS SEDAN NISSAN VERSA – POLFA COLOR PLATA

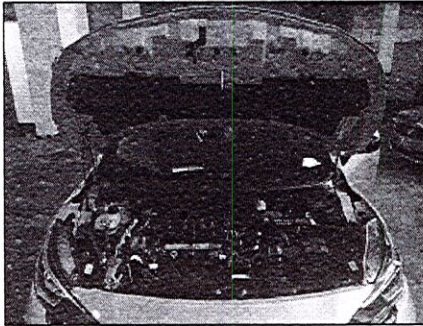

Motor vehiculos Nissan Versa color Plata

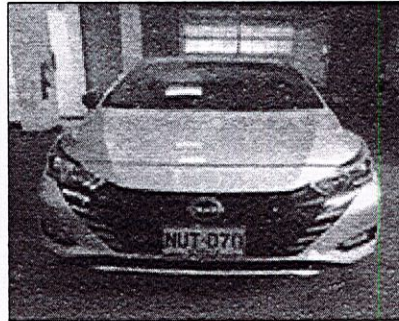

Vehículo de Nissan Versa de Placas NUT-070

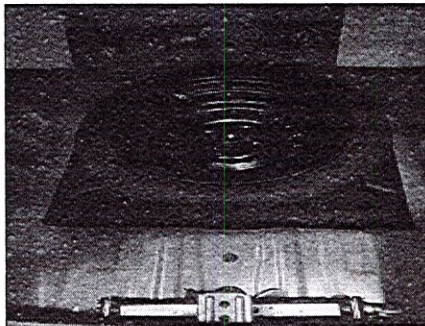

Llanta de repuesto y gato hidráulico



Vehículo de Nissan Versa de Placas NUT-068



Kit de carreteras, tapates, extintor, botiquín



Vehículo de Nissan Versa de Placas NUT-069

FOTOGRAFÍAS VEHÍCULOS SEDAN NISSAN VERSA – POLFA COLOR BLANCO PERLADO



Motor vehículos Nissan Versa color Blanco Perlado

Kit de carreteras, tapates, extintor, botiquín

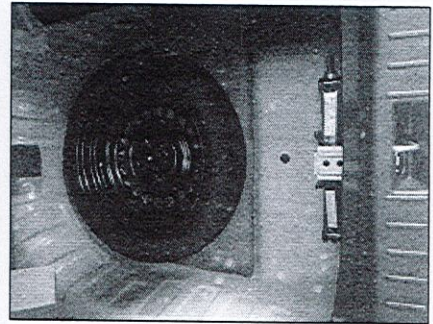

Llanta de repuesto y gato hidráulico



Vehículo de Nissan Versa de Placas NUT-067



Vehículo de Nissan Versa de Placas NUT-073



NISSAN  
INTELLIGENT  
MOBILITY

VERSA

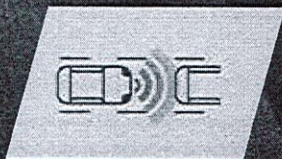

ASISTENTE DE FRENADO DE EMERGENCIA INTELIGENTE (IEB)



PANTALLA FRONTAL DE 7" iPod® / CARPLAY® / ANDROID AUTO®

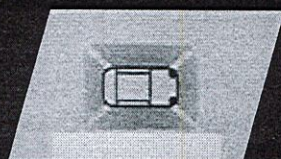

MONITOR DE VISIÓN PERIFÉRICA INTELIGENTE (IVM)®

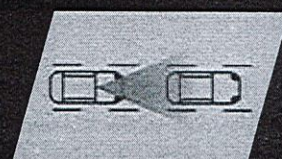

ALERTA DE COLISIÓN FRONTAL (FCW)



SISTEMA ANTIBLOQUEO DE FRENADA



CONTROL ELECTRÓNICO DEL FRENO



ALERTA DE COLISIÓN FRONTAL



FRENADO AUTOMÁTICO DE ESTACIONAMIENTO



SISTEMA DE PROTECCIÓN INFANTIL (ISOFIX)



ABS

Imágenes de carácter ilustrativo. \*El equipamiento puede variar de acuerdo con la versión del vehículo.

# VERSA

# NISSAN INTELLIGENT MOBILITY

CARACTERÍSTICAS MECÁNICAS						
MODELO	SENSE MT	SENSE CVT	ADVANCE MT	ADVANCE CVT	SR CVT / SR BLACK	EXCLUSIVE CVT
Motor	HR16DE (1.6L)					
Tipo	4 cilindros en línea, DOHC 16 válvulas					
Cilindrada	cc. 1.600					
Pistón, diámetro y carrera	mm 78.0 x 83.6					
Potencia máxima	HP / rpm 118 / 6.300					
Par de torsión máximo	Nm / rpm 149 / 4.000					
Relación de compresión	10,9					
Sistema de alimentación de combustible	Inyección secuencial multipunto					
Transmisión	5 VELOCIDADES MT	TRANSMISIÓN CONTINUAMENTE VARIABLE (CVT)	5 VELOCIDADES MT	TRANSMISIÓN CONTINUAMENTE VARIABLE (CVT)	TRANSMISIÓN CONTINUAMENTE VARIABLE (CVT)	
	1 <sup>era</sup>	3,7273	-	3,7273	-	-
	2 <sup>da</sup>	1,9565	-	1,9565	-	-
	3 <sup>era</sup>	1,2333	-	1,2333	-	-
	4 <sup>ta</sup>	0,9032	-	0,9032	-	-
	5 <sup>ta</sup>	0,7381	-	0,7381	-	-
	Reversa	3,5455	3,5455	3,5455	-	3,7708
Desmultiplicación final	4,9286 4,0101 4,9286 - 4,0101					
Dirección	Piñón y cremallera asistida eléctricamente sensible a la velocidad del vehículo					
Suspensión	Delantera	Independiente tipo McPherson con barra estabilizadora				
	Trasera	Eje semirígido con barra estabilizadora				
Frenos	Delanteros	Discos				
	Traseros	Tambor				
	Sistema	ABS, EBD y BA				

DIMENSIONES, PESOS, CAPACIDAD Y RENDIMIENTO						
MODELO	SENSE MT	SENSE CVT	ADVANCE MT	ADVANCE CVT	SR CVT / SR BLACK	EXCLUSIVE CVT
Largo total	mm 4.495					
Ancho total	mm 1.740					
Altura total	mm 1.465 1.475					
Distancia entre ejes	mm 2.620					
Ancho de vía	Delantero mm	1.520				1.505
	Trasero mm	1.530				1.515
Peso vacío	KG 1094	1117	1105	1133	1148	
Plazas	N° personas 5					
Capacidad tanque de combustible L (Gal)	41 L (11 G)					
Neumáticos y llantas	195 / 65 R15*		205 / 55 R16*		205 / 50 R17*	
Capacidad de baúl (L)	466			482		

EQUIPAMIENTO						
EXTERIOR	SENSE MT	SENSE CVT	ADVANCE MT	ADVANCE CVT	SR CVT / SR BLACK	EXCLUSIVE CVT
Espejos exteriores, ajuste eléctrico, abatibles manualmente	•	•	•	•	•	•
Techo y espejos exteriores color negro, espejos con ajuste eléctrico, abatibles manualmente						- / •
Espejos exteriores con direccional integrada, ajuste eléctrico, abatibles manualmente						•
Faros delanteros halógenos	•	•	•	•	•	•
Faros delanteros LED con distintivo LED						•
Luces de encendido y apagado automático	•	•	•	•	•	•
Luces de encendido y apagado automático más función de bienvenida						•
Luces antiniebla	•	•	•	•	•	•
Limpaparabrisas con función variable e intermitente	•	•	•	•	•	•
Rin 15" de acero	•	•	•	•	•	•
Rin 16" de lujo bitono			•	•	•	- / •
Rin 16" de lujo Negro semimate deportivo						- / •
Rin 17" de lujo bitono						•
Antena tipo aleta de tiburón						•
Spoiler trasero						•
Emblema SR						•

DISTRIBUIDORA NISSAN S.A. LÍNEA GRATUITA 01 8000 423854 / LÍNEA BOGOTÁ 486 6870 / 302 263 0685



Las fotos corresponden a la versión Nissan Versa Exclusive CVT. Las características de esta ficha técnica corresponden a las versiones: Nissan Versa 1.6 Sense MEC Cod: 57501 Nissan Versa 1.6 Sense CVT Cod: 57502 Nissan Versa 1.6 Advance MEC Cod: 57503 Nissan Versa 1.6 Advance CVT Cod: 57504 Nissan Versa 1.6 SR CVT Cod: 57505 Nissan Versa 1.6 SR Black CVT Cod: 57506 Nissan Versa 1.6 Exclusive. Distribuidora Nissan S.A. se reserva el derecho de efectuar cualquier modificación con respecto a colores, equipos o especificaciones mencionadas en este folleto y de discontinuar la importación o producción de un modelo determinado. Los colores de los vehículos entregados podrían diferir de los que figuran en este folleto. Las versiones aquí mostradas corresponden a las comercializadas en Colombia por Distribuidora Nissan S.A. Sujeto a disponibilidad de inventario. Garantía 100.000 kms o 3 años lo primero que ocurra.

Vitrina online [nissan.com.co](http://nissan.com.co) **Garantía 100.000 kms o 3 años lo primero que ocurra.**

INTERIOR	SENSE MT	SENSE CVT	ADVANCE MT	ADVANCE CVT	SR CVT / SR BLACK	EXCLUSIVE CVT
Apertura remota de baúl y de tapa de combustible	•	•	•	•	•	•
Apoyacabezas delanteros con ajuste en altura	•	•	•	•	•	•
Descansabrazos central trasero						•
Bloqueo central	•	•	•	•	•	•
Desempañador trasero	•	•	•	•	•	•
Luz interna en baúl	•	•	•	•	•	•
Vidrios eléctricos x 4 con apertura de un solo toque (conductor)	•	•	•	•	•	•
Parasoles con espejo de vanidad para conductor y pasajero	•	•	•	•	•	•
Manijas internas en puertas cromadas	•	•	•	•	•	•
Silla trasera abatible 60/40	•	•	•	•	•	•
Tapicería en cuero/Miño						•
Tapicería en cuero/Miño con diseño y costura deportiva						- / •
Sillas en tela con costura deportiva						- / •
Tercer Stop	•	•	•	•	•	•
Toma de 12 V	•	•	•	•	•	•

CONFORT Y CONVENIENCIA	SENSE MT	SENSE CVT	ADVANCE MT	ADVANCE CVT	SR CVT / SR BLACK	EXCLUSIVE CVT
Aire acondicionado manual	•	•	•	•	•	•
Aire acondicionado automático						•
Controles de audio en el timón + control crucero	•	•	•	•	•	•
Controles de audio en el timón + control crucero + reconocimiento de voz						•
Computadora de viaje 3.5"	•	•				
Advanced Drive Assist™ Display (Pantalla de Asistencia Avanzada de Manejo) de 7 a color						•
Palanca de cambios forrada en cuero						•
Timón con ajuste manual en altura y profundidad	•	•	•	•	•	•
Timón forrado en cuero						•
Llave inteligente con botón de encendido	•	•	•	•	•	•
Cargador inalámbrico para el celular <sup>1</sup>						•

AUDIO	SENSE MT	SENSE CVT	ADVANCE MT	ADVANCE CVT	SR CVT / SR BLACK	EXCLUSIVE CVT
Sistema de audio con pantalla táctil de 7" AM / FM / AUX-IN / USB / Bluetooth® / Android Auto® / CarPlay®	•	•	•	•	•	•
Sistema de audio con pantalla táctil de 8" AM / FM / AUX-IN / USB / Bluetooth® / Android Auto® / CarPlay®						•
Consola central delantera + Puertos de carga tipo A/C	•	•	•	•	•	•
Parlantes 4	•	•	•	•	•	•
Parlantes 4 + 2 Tweeters						•

SEGURIDAD	SENSE MT	SENSE CVT	ADVANCE MT	ADVANCE CVT	SR CVT / SR BLACK	EXCLUSIVE CVT
Doble airbag frontal	•	•	•	•	•	•
Doble airbag lateral	•	•	•	•	•	•
Doble airbag tipo cortina	•	•	•	•	•	•
Sensores de parqueo traseros	•	•	•	•	•	•
Alarma de apertura de puertas	•	•	•	•	•	•
Recordatorio de cinturón de seguridad	•	•	•	•	•	•
Sistema de anclaje para silla de Bebé en asiento trasero (ISOFIX)	•	•	•	•	•	•
Asistencia de arranque en pendientes (HSA)	•	•	•	•	•	•
Control dinámico vehicular (MDC)	•	•	•	•	•	•
Alerta de colisión frontal (FCW)	•	•	•	•	•	•
Asistente de frenado de emergencia inteligente (IEB) <sup>2</sup>	•	•	•	•	•	•
Monitor de visión periférica inteligente (AVM) + detector de objetos en movimiento (MOD)						•
Sensor de punto ciego (BSW)	•	•	•	•	•	•
Alerta de tráfico cruzado en reversa (RCTA)						•
Alerta de atención al conductor (DAA)						•

<sup>1</sup> Sujeto a compatibilidad con el sistema operativo del celular.  
<sup>2</sup> (IEB) (Intelligent Emergency Braking) son sistemas de asistencia, los cuales si bien buscan facilitar la conducción del vehículo, no eximen al conductor de manejar en condiciones de seguridad y de estar atento a los demás actores viales que lo rodean. Estos sistemas no reemplazan ni buen juicio y la operación del vehículo dentro de las normas de seguridad vial por parte del conductor. Dichos sistemas podrán ver limitado su funcionamiento por condiciones externas como pueden ser el clima, estado de la vía, efectos ópticos generados por otros vehículos o agentes químicos aplicados al vehículo. Para más detalles de funcionamiento y límites de estos sistemas, remítase al manual del propietario.



**SEÑOR USUARIO:**

Le agradecemos la confianza al escoger nuestros productos.

**ULTRA**, marca pionera en el desarrollo de sistemas electrónicos de seguridad; dedicada durante más de 34 años a la innovación y el servicio para el sector automotriz en Latino América. Nuestro objetivo principal es mantener nuestro liderazgo contando con productos novedosos y de excelente calidad, un equipo humano idóneo y altamente comprometido para garantizar nuestros servicios y la satisfacción de nuestros clientes.

Contamos con una red de distribuidores que nos permite brindar un completo servicio técnico y de postventa, ofreciendo la solidez y el respaldo que siempre ha caracterizado a la marca **ULTRA**.

## REQUISITOS LEGALES

La garantía del fabricante se limita exclusivamente al producto. **ULTRA** no se hace responsable por las instalaciones defectuosas efectuadas por los distribuidores y los daños que se ocasionan por la mala instalación del producto.

A pesar de que se ha verificado la presente información de este manual para que sea precisa y completa; **ULTRA** no se hace responsable de los errores u omisiones que pudieran existir. De igual manera **ULTRA** se reserva el derecho de cambiar en cualquier momento y sin previo aviso las especificaciones de este producto sin que esté obligado a sustituir los productos vendidos por los actuales.

Le agradecemos su colaboración para cuidar el medio ambiente; algunas partes del producto una vez culminado su ciclo de vida son recuperables (cajas de empaque, cables, terminales y carcasas plásticas), los demás elementos como componentes electrónicos, circuitos impresos pueden causar daños al medio ambiente.

Por favor tenga en cuenta los métodos de disposición final y la legislación ambiental que aplica para este tipo de elementos en su localidad o retornarlos a nuestra organización para darles el tratamiento final adecuado.

Queda prohibida la transmisión o reproducción parcial o total en cualquier idioma, en cualquier forma y por cualquier medio, de este manual sin la previa autorización escrita de **ULTRA**.

## ÍNDICE

1. COMPONENTES DE LA ALARMA	5
2. CARACTERÍSTICAS DE LA ALARMA	5
3. ESTADOS DE ALARMA	6
3.1. Alarma armada	6
3.2. Alarma desarmada	6
3.3. Alarma disparada	7
3.4. Alarma en Valet	7
4. FUNCIONAMIENTO DE LA ALARMA CON TRF	7
4.1. Armado de la alarma	8
4.2. Desarmado de la alarma	8
5. FUNCIONES DE SEGURIDAD PROGRAMABLES	8
5.1. Armado automático	9
5.2. Confirmación de armado automático	9
5.3. Rearmado automático	9
5.4. Sonidos de confirmación	10
5.5. Tipo de puertas	10
5.6. Tiempo de disparo por puertas	10
5.7. Manejo de bloqueo inteligente	10
5.8. Cerrar los seguros al encender el vehículo	10
5.9. Abrir los seguros al apagar el vehículo	11
5.10. Tiempo para bloquear los seguros en armado automático	11
5.11. Tiempo de seguros	12
5.12. Apagado de motor por control remoto	12
5.13. Apagar el motor por puerta del conductor	12
5.14. Modo de apagado de motor	13
5.15. Salida auxiliar	5
5.16. Tiempo para armado automático	5
5.17. Tiempo para rearmado	5
5.18. Inmovilizador	5
5.19. Función de seguridad de vidrios	6
5.20. Señales de microswitch cuando baja seguros	6
5.21. Señales de microswitch cuando sube seguros	6
5.22. Señales de activación/desactivación	7
5.23. Salida de luces al activar/desactivar	7
5.24. Salida de sunroof	7
6. OTRAS FUNCIONES DE LA ALARMA	8
6.1. Memoria de disparo	8
6.2. Diferentes sonidos de disparo	8
6.3. Tiempo de disparo	9
6.4. Memoria de funciones	9
6.5. Salida de vidrios con función de seguridad	9
6.6. Aviso de puerta abierta	9
6.7. Secuencia modo programación	10
6.8. Desarmado con luces estacionarias	10
6.9. Manejo inteligente del bloqueo central	10
6.10. Manejo inteligente del baúl eléctrico	10
6.11. Sonidos personalizados	11
6.12. Programación de controles	11
7. FUNCIONAMIENTO MANUAL DE LA ALARMA	12
7.1. Armado manual de la alarma	12
7.2. Desarmado manual de la alarma	12
7.3. Valet	13

**NISSAN**

**DISTRIBUIDORA NISSAN S.A.**

NTL: 262.001.307-0

OFICINA PRINCIPAL: Calle 13 No. 50-89 - Conmutador: 795 3470 Bogotá, D.C.

Bogotá, D.C, 27 de agosto del 2024

**LIC: 0571/2024**

Señores:

**FONDO ROTATORIO DE LA POLICIA NACIONAL – POLFA**  
Cuidad

**Ref.: MANTENIMIENTO PREVENTIVO DE NUEVE (9) VERSA SENSE MEC AA 6A/BAG ABS VDC.**

Respetados Señores:

Reciban un cordial saludo de DISTRIBUIDORA NISSAN S.A., para dar cumplimiento a los ofrecimientos realizados en desarrollo de la orden de compra No. 129660, me permito informar que el vehículo relacionado a continuación tienen incluido, con cargo a DISTRIBUIDORA NISSAN S.A., los costos del MANTENIMIENTO PREVENTIVO programado por dos años o 50.000 KILOMETROS lo primero que ocurra, a partir del 27 de agosto del 2024 sin ningún costo para la entidad, de acuerdo con las rutinas establecidas por el fabricante.

Así mismo informamos que, los gastos por materiales y repuestos que se consideran de desgaste normal, la mano de obra correspondiente y el mantenimiento correctivo, estarán a cargo de la entidad.

Los datos de los vehículos son:

Inventario	Chasis	Color	Motor	PEDIDO	PLACA
336118	3N1CN8AE7ZL119190	GRIS	HR16-071193P	57060	NUT071
332460	3N1CN8AE2ZL118240	GRIS	HR16-964748V	57065	NUT072
336245	3N1CN8AE5ZL119236	BLANCO PERLADO	HR16-061658P	57081	NUT073
336254	3N1CN8AE2ZL119274	GRIS	HR16-058003P	57069	NUT065
336255	3N1CN8AEXZL119281	GRIS	HR16-061665P	57070	NUT066
336258	3N1CN8AE4ZL119289	BLANCO PERLADO	HR16-058012P	57082	NUT067
336434	3N1CN8AE6ZL119245	PLATA	HR16-061656P	57076	NUT068
336441	3N1CN8AE6ZL119262	PLATA	HR16-058028P	57077	NUT069
336472	3N1CN8AE6ZL119343	PLATA	HR16-075874P	57078	NUT070

Linea nacional 018000423854

[www.dinissan.com.co](http://www.dinissan.com.co)

**NISSAN**

**DISTRIBUIDORA NISSAN S.A.**

NTT: 866.051.387-0

OFICINA PRINCIPAL: Calle 13 No. 50-59 - Computador: 795 3479 Bogotá, D.C.

Los siguientes son los datos para solicitar las citas de mantenimiento vía WhatsApp 3022630685 Línea Nacional 018000423854. Por favor presentar esta certificación en los talleres de la red autorizada de DISTRIBUIDORA NISSAN S.A., para su debido cumplimiento.

Cordialmente,

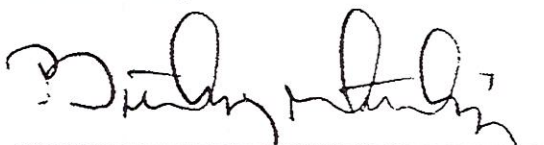

**Beatriz Elena Martínez Cicachá**

Gerencia Comercial Nacional

Directora de Licitaciones

---

Línea nacional 018000423854

[www.dinissan.com.co](http://www.dinissan.com.co)

## TALLERES AUTORIZADOS S.A

CIUDAD	SUCURSAL	DIRECCION	TELEFONO
BUCCARAMANGA	BUCCARAMANGA EXPRESS	CALLE 21 No. 27-04 CLL 60 No. 27-47	(7) 683 2719 - 683 2717 (7) - 643 3131
CARTAGENA	CENTRO DE COLISION CARTAGENA PASOANCCHO	Anillo Vial Giron Florida Blanca, km 2,5, hodegas del Guamito, Bodega No 6, frente a CRA 14 No. 32-82 Barrio Torices AV PASOANCCHO No. 75-65	(7) 6917060 - 321-3504596 (5) 656 7816 - 656 7983 (2) 339 7333
CALLI	CRA 51a CRA 37a ACOPÍ	CRA 5 No. 36 A -08 Calle 35 Norte 3N - 69 CALLE 15 No. 35-20	(2) 442 5990 (2) 486 4497 (2) 665 9919
IBAGUE	PRINCIPAL PRINCIPAL	CRA 8 SUR No. 49-41 Km 1 Via Bogotá - Zona Industrial El Papayo Cll 77 B No. 74 - 65 La Concepción	(8) 265 8415 - 265 8410 (5) 353 0371 - 353 0194 - 353 0366
BARRANQUILLA	EXPRESS ARMENIA	CRA 53 No. 59 - 84 CALLE 3 No. 19-77	(5) 344 9296 (6) 746 1897 / 746 1934 / 746 2074
ARMENIA	ARMENIA	CALLE 3 No. 19-77	(5) 344 9296
PEREIRA	PEREIRA	CLL. 19 No. 14A-25	(6) 335 1120
	NUJIBARA	CRA 52 No. 30 A - 61	(4) 320 3190
MEDELLIN	POBLADO LAS VEGAS	CRA 48 (Av. Las Vegas) No. 15 Sur - 62 CRA 48 (Av. Las Vegas) No. 27 A Sur - 150	(4) 320 3190 (4) 320 2810 - 313 4705
	CENTRO DE COLISION DIESEL Y MAQUINARIA	CRA 42 (Autop. Sur) No. 32 - 50 Hagüí CLL. 27 No. 41 - 146 Iteguí	(4) 369 8000 (4) 520 3290
PASTO	PASTO	AV PANAMERICANA CRA 35#13-40	(4) 403 6320
NEIVA	NEIVA	CRA 5 SUR No. 26-212	(2) 722 5054
YOPAL	YOPAL	CLL 24 No. 5 - 58 Barrio La Campiña	(8) 870 5758 - 8738580 - 321 469 9980
VALLEDUPAR	VALLEDUPAR	CRA 7 A No. 20 845	(8) 634 0237 - 634 0239
BARRANCABERMEJA	BARRANCABERMEJA	CALLE 52 No. 28-46 Barrio Palmitra	(5) 574 4440
SANTA MARTA	SANTA MARTA	TRANSVERSAL 9 No. 29-129	(7) 602 3310
	CALLE 13	CALLE 13 No. 50 - 83	(5) 423 6152
	CARACAS	AV Caracas No. 13 A - 10 Sur	795 3470
	MORATO	CRA. 70 No. 101-22	7965230
	MOTOR SHOW	AV 19 No. 124-53	795 3680
BOGOTA	CLL 153	Calle 153 A No 6 - 18	795 3720
	CIUDAD SALTIRE	CRA 68 No. 22 A 19	489 8535
	DIESEL EXPRESS	Calle 21 No 68D-30	574 9857 - 574 9861
	CENTRO DE COLISION	CRA. 42 A No. 12 - 36	7953890
TUNJA	TUNJA	Avda. Norte No. 80 - 25 Via Paipa Zona Industrial	742 8887
CUCUTA	CUCUTA CENTRO DE COLIS CUCUTA PRINCIPAL	CALLE 9 N No. 4 - 93 Barrio El Bosque - Zona Industrial Avda Diagonal Santander No. 5 Este 24	(8) 747 1915 - 747 1916 (7) 579 1802
VCENCIO	VCENCIO	CRA 1A No. 36 -72 Anillo Vial	(7) 589 2173/70/71
MONTERIA	MONTERIA	Calle 76 No 5 - 166 Br San Francisco	(8) 667 5331
CHIA	CHIA	Km 2.5 costado occidental via calca vereda bojaca 3 esquinas	(1) 867 8661 - 861 3452 - 8613448 - 8613447
POPAYAN	POPAYAN	Carrera 9 16 ANJ 21	(28) 8385689