

## INFORME PARCIAL DE SUPERVISIÓN

DEPENDENCIA: PROYECTOS PRODUCTIVOS

FECHA INFORME: Día 20 Mes 12 Año: 2023.

CONTRATO N° OC 117319

FECHA FIRMA: Día 09 Mes 10 Año 2023

OBJETO DEL CONTRATO: **CONTRATAR EL SUMINISTRO DE PRODUCTOS ALIMENTOS PROCESADOS PARA LA COMERCIALIZACION EN EL ALMACEN EXPENDIO DE LA CARCEL Y PENITENCIARIA DE MEDIA SEGURIDAD DE CHIQUINQUIRA, C.P.M.S.**

FECHA CUMPLIMIENTO REQUISITOS DE PERFECCIONAMIENTO, EJECUCIÓN Y LEGALIZACIÓN Y/O FECHA ACTA DE INICIO:

Día 09 Mes 10 Año 2023.

AVANCE CONTRATO: Días: 72 días

Porcentaje: 99.57 %.

INCUMPLIMIENTO DEL CONTRATISTA O PROBLEMAS EN LA EJECUCIÓN ATRIBUIBLES AL CONTRATISTA:

No X. Sí \_\_.

Describir sucintamente los hechos de incumplimiento y las acciones emprendidas:

---

SE ESTAN CUMPLIENDO LAS FUNCIONES DE SUPERVISIÓN CONFORME AL MANUAL DE CONTRATACIÓN Y A L CONTRATO:

No \_\_ Sí X.

Se realizaron los pedidos de productos al contratista en forma semanal y se reciben en el horario establecido por la entidad, se verifica la calidad de los mismos, fecha de vencimiento encontrando que cumplen con especificaciones.

LA EJECUCIÓN DEL CONTRATO ESTA ESTRUCTURADO SOBRE UN CRONOGRAMA DE ACTIVIDADES:

No X. Sí \_\_.

(En caso afirmativo deberá anexarse el cronograma con el porcentaje de avance de cada tarea o actividad).

DESEMPEÑO DEL CONTRATISTA AJUSTADO A LOS TÉRMINOS Y CONDICIONES DE LOS DOCUMENTOS DEL CONTRATO (PLIEGO DE CONDICIONES, ADENDAS, PROPUESTA, CONTRATO Y OTROS DOCUMENTOS)

No \_\_. Sí X.

El contratista cumplió con la ejecución del contrato con productos de calidad y manteniendo los precios pactados y la entrega en las fechas solicitadas.

N.º DE FACTURAS	FECHA	VALOR
LR3-1364305	06-12-2023	\$ 3.889.320
<b>NLR237860 NOTACREDITO</b>	07-12-2023	<b>\$344.698</b>
LR3-1373613	14-12-2023	\$ 1.185.245
NOTA CREDITO		\$ 118.525
	<b>TOTAL</b>	<b>\$ 5.074.565</b>
<b>RUBRO \$ 54.215.144</b>		

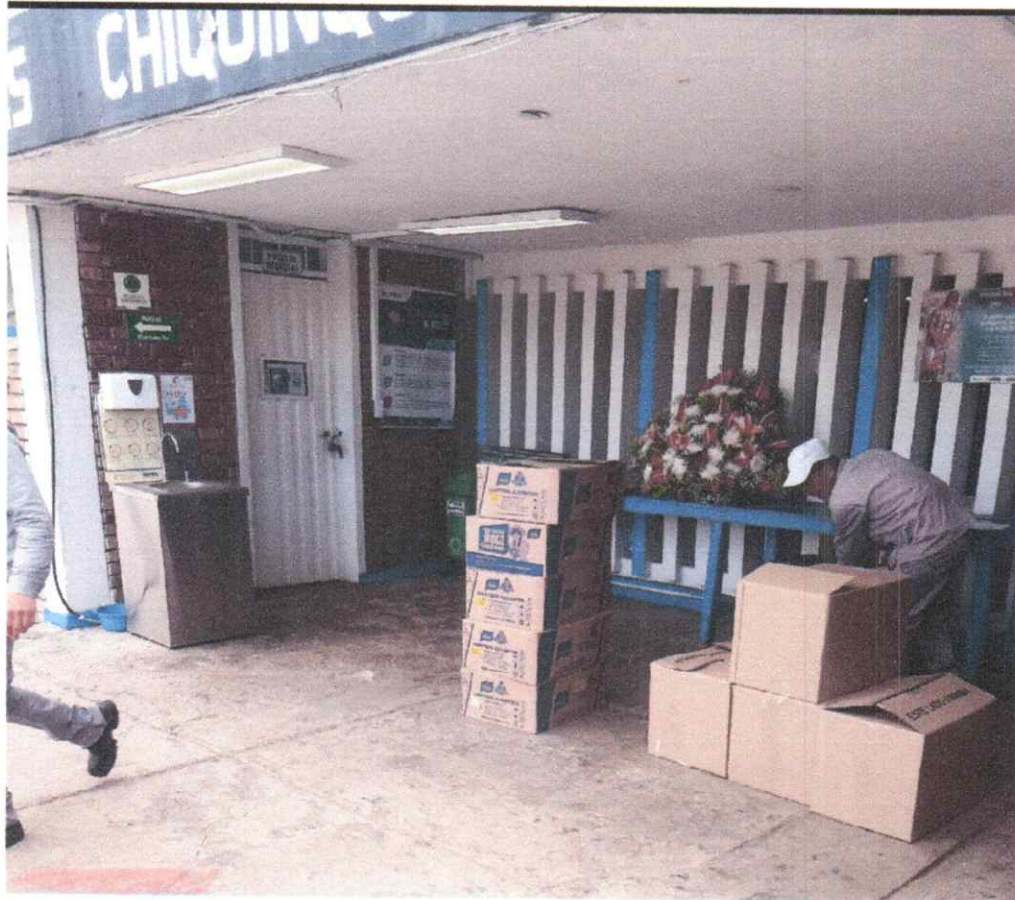

**Atentamente.**

*Jorge Villamizar Florez*  
**DG. VILLAMIZAR FLOREZ JORGE**  
**Responsable Proyectos Productivos**  
**CPMS CHIQUINQUIRÁ**