



Compromiso Presupuestal de Gasto – Comprobante.

Usuario Solicitante:

MHdejimene

DEYSY ESPERANZA JIMENEZ ARANGUREN

Unidad ó Subunidad

36-02-00-085-

SENA REGIONAL CASANARE-DIRECCION

Ejecutora Solicitante:

000000

REGIONAL

Fecha y Hora Sistema:

13/02/2026 12:00:00 p. m.

REGISTRO PRESUPUESTAL DEL COMPROMISO

Con base en el CDP No: 3626 de fecha 2026-01-10. Se hizo el registro presupuestal con el siguiente detalle

Número:	10226	Fecha Registro:	2026-02-13	Unidad / Subunidad Ejecutora:	36-02-00-085-000000	SENA REGIONAL CASANARE-DIRECCION REGIONAL			
Vigencia Presupuestal	Actual	Estado:	Generado	Tipo de Moneda:	COP-Pesos	Tasa de Cambio:	0,00		
Valor Inicial:	1.276.734.396,66	Valor Total Operaciones:	0,00	Valor Actual:	1.276.734.396,66	Saldo x Obligar:	1.276.734.396,66		

TERCERO ORIGINAL

Identificación: NIT	901939168	Razón Social:	UNION TEMPORAL SERVIR				Medio de Pago:	Abono en cuenta		
---------------------	-----------	---------------	-----------------------	--	--	--	----------------	-----------------	--	--

CUENTA BANCARIA

Número:	600394860	Banco:	BANCO DE BOGOTA			Tipo:	Corriente	Estado:	Activa	
---------	-----------	--------	-----------------	--	--	-------	-----------	---------	--------	--

ORDENADOR DEL GASTO

Identificación:	39620536	Nombre:	JOHANA ASTRID MEDINA PEÑA			Cargo:	DIRECTOR REGIONAL CASANARE			
-----------------	----------	---------	---------------------------	--	--	--------	----------------------------	--	--	--

CAJA MENOR

VIÁTICOS

DOCUMENTO SOPORTE

Identificación:	Fecha de Registro:	Genera Viáticos:	No	Num. Solicitud de Comisión:	Número:	160513	Tipo:	ORDEN DE COMPRA	Fecha:	2026-02-12
-----------------	--------------------	------------------	----	-----------------------------	---------	--------	-------	-----------------	--------	------------

ÍTEM PARA AFECTACIÓN DE GASTO

DEPENDENCIA	POSICIÓN CATÁLOGO DE GASTO	FUENTE	RECURSO	SITUAC.	FECHA OPERACIÓN	VALOR INICIAL	VALOR OPERACIÓN	VALOR ACTUAL	SALDO X OBLIGAR
101000 DESPACHO DIRECCION	C-3603-1300-20-20305C-3603025-02 ADQUIS. DE BYS - SERVICIO DE FORMACIÓN PROFESIONAL INTEGRAL - FORTALECIMIENTO DE LA PRESTACIÓN DEL SERVICIO DE FORMACIÓN PROFESIONAL Y EL RECONOCIMIENTO DE SABERES PREVIOS CON ÉNFASIS EN POBLACIONES CAMPESINAS Y POPULARES EN COLOMBIA NACIONAL	Nación	10	CSF					
						1.276.734.396,66	0,00		
					Total:	1.276.734.396,66	0,00	1.276.734.396,66	1.276.734.396,66

Objeto:	SERVICIO ASEO: CONTRATAR LA PRESTACIÓN DEL SERVICIO INTEGRAL DE ASEO Y CAFETERÍA A TRAVÉS DEL ACUERDO MARCO DE PRECIOS CCE-SNG-AMP-008-2025 PARA LA REGIÓN DE COBERTURA NO. 16 REGIONAL CASANARE CON SEDE EN YOPAL Y SUBSEDES. RAD.85-9-2026-000620
---------	---

PLAN DE PAGOS

DEPENDENCIA DE AFECTACION DE PAC	POSICION DEL CATALOGO DE PAC	FECHA	VALOR A PAGAR	SALDO POR OBLIGAR	LINEA DE PAGO
36-02-00-085-000000	SENA REGIONAL CASANARE-DIRECCION REGIONAL 3-8 CNC - INVERSION ORDINARIA NACIÓN CSF	2026-03-10	116.066.763,33	116.066.763,33	NINGUNO
36-02-00-085-000000	SENA REGIONAL CASANARE-DIRECCION REGIONAL 3-8 CNC - INVERSION ORDINARIA NACIÓN CSF	2026-04-10	116.066.763,33	116.066.763,33	NINGUNO
36-02-00-085-000000	SENA REGIONAL CASANARE-DIRECCION REGIONAL 3-8 CNC - INVERSION ORDINARIA NACIÓN CSF	2026-05-11	116.066.763,33	116.066.763,33	NINGUNO
36-02-00-085-000000	SENA REGIONAL CASANARE-DIRECCION REGIONAL 3-8 CNC - INVERSION ORDINARIA NACIÓN CSF	2026-06-11	116.066.763,33	116.066.763,33	NINGUNO
36-02-00-085-000000	SENA REGIONAL CASANARE-DIRECCION REGIONAL 3-8 CNC - INVERSION ORDINARIA NACIÓN CSF	2026-07-10	116.066.763,33	116.066.763,33	NINGUNO

36-02-00-085-000000	SENA REGIONAL CASANARE-DIRECCION REGIONAL	3-8	CNC - INVERSION ORDINARIA NACIÓN CSF	2026-08-10	116.066.763,33	116.066.763,33	NINGUNO
36-02-00-085-000000	SENA REGIONAL CASANARE-DIRECCION REGIONAL	3-8	CNC - INVERSION ORDINARIA NACIÓN CSF	2026-09-10	116.066.763,33	116.066.763,33	NINGUNO
36-02-00-085-000000	SENA REGIONAL CASANARE-DIRECCION REGIONAL	3-8	CNC - INVERSION ORDINARIA NACIÓN CSF	2026-10-09	116.066.763,33	116.066.763,33	NINGUNO
36-02-00-085-000000	SENA REGIONAL CASANARE-DIRECCION REGIONAL	3-8	CNC - INVERSION ORDINARIA NACIÓN CSF	2026-11-10	116.066.763,33	116.066.763,33	NINGUNO
36-02-00-085-000000	SENA REGIONAL CASANARE-DIRECCION REGIONAL	3-8	CNC - INVERSION ORDINARIA NACIÓN CSF	2026-12-10	116.066.763,33	116.066.763,33	NINGUNO
36-02-00-085-000000	SENA REGIONAL CASANARE-DIRECCION REGIONAL	3-8	CNC - INVERSION ORDINARIA NACIÓN CSF	2026-12-24	116.066.763,36	116.066.763,36	NINGUNO

Ruiz

MIRIAM RAMIREZ RINCON
 Coordinadora Grupo Apoyo Administrativo Mixto



Certificado de Disponibilidad Presupuestal – Comprobante.

Usuario Solicitante:
Unidad ó Subunidad
Ejecutora Solicitante:

MHlfpinill
36-02-00-085-
000000

LANYI FERLEY PINILLA
SENA REGIONAL CASANARE-DIRECCION
REGIONAL

Fecha y Hora Sistema: 10/01/2026 12:00:00 a. m.

CERTIFICADO DE DISPONIBILIDAD PRESUPUESTAL

El suscrito Jefe de Presupuesto CERTIFICA que existe apropiación presupuestal disponible y libre de afectación en los siguientes "Ítems de afectación de gastos"

Numero:	3626	Fecha Registro:	2026-01-10	Unidad / Subunidad ejecutora:	36-02-00-085-000000 SENA REGIONAL CASANARE-DIRECCION REGIONAL					
Vigencia Presupuestal	Actual	Estado:	Generado		Tipo:	Gasto	Uso Caja Menor	Ninguno		
Valor Inicial:	1.425.043.669,00	Valor Total Operaciones:	0,00		Valor Actual:	1.425.043.669,00	Saldo x Comprometer:	1.425.043.669,00	Vr. Bloqueado	0,00

SOLICITUD DE CERTIFICADO DE DISPONIBILIDAD PRESUPUESTAL

AUTORIZACION DE ADQUISICION DE BIENES Y SERVICIOS

Numero:	3626	Fecha Registro:	2026-01-10	Numero:		Modalidad de contratación:		Tipo de contrato:	
---------	------	-----------------	------------	---------	--	----------------------------	--	-------------------	--

ITEM PARA AFECTACION DE GASTO

DEPENDENCIA	POSICION CATALOGO DE GASTO	FUENTE	RECURSOR CURSO	SITUAC.	FECHA OPERACION	VALOR INICIAL	VALOR OPERACION	VALOR ACTUAL	SALDO X COMPROMETER	VALOR BLOQUEADO
101000 DESPACHO DIRECCION	C-3603-1300-16-53105B-3603029-02 ADQUIS. DE BYS - SERVICIO DE ASISTENCIA TÉCNICA - ADMINISTRACIÓN DE LOS PROCESOS DE NIVEL ESTRATÉGICO Y TÁCTICO QUE SOPORTAN LOS PROCESOS MISIONALES DE LA ENTIDAD NACIONAL	Nación	10	CSF						
Total:						67.009.167,00	0,00	67.009.167,00	67.009.167,00	0,00
101000 DESPACHO DIRECCION	C-3603-1300-20-20305C-3603025-02 ADQUIS. DE BYS - SERVICIO DE FORMACIÓN PROFESIONAL INTEGRAL - FORTALECIMIENTO DE LA PRESTACIÓN DEL SERVICIO DE FORMACIÓN PROFESIONAL Y EL RECONOCIMIENTO DE SABERES PREVIOS CON ÉNFASIS EN POBLACIONES CAMPESINAS Y POPULARES EN COLOMBIA NACIONAL	Nación	10	CSF						
Total:						1.358.034.502,00	0,00	1.358.034.502,00	1.358.034.502,00	0,00

Objeto: SERVICIO ASEO: CON EL FIN DE CONTRATAR LA PRESTACIÓN DEL SERVICIO INTEGRAL DE ASEO Y CAFETERÍA PARA LA SEDE PRINCIPAL Y SUBSEDES DEL SENA REGIONAL CASANARE. RAD. 85-2026-000129

Rincón

Miriam Ramirez Rincón
Coordinadora Grupo Apoyo Administrativo Mixto

DATOS GENERALES DEL APORTANTE								
Identificación	dv	Razon Social	Clase Aportante	Sucursal Principal	Direccion	Ciudad-Departamento	Teléfono	Exonerado SENA e ICBF
NIT 901939168	8	UNION TEMPORAL SERVIR	8 - MENOS DE 200 COTIZANTES	SENA CASANARE OC 160513	EDIFICIO ROXELIER PISO 5 CAÑAVERAL	YOPAL-CASANARE	7000400	SI

DATOS GENERALES DE LA LIQUIDACION									
Periodo		Clave		Tipo	Fecha		Pago		
Pensión	Salud	Pago	Planilla	Planilla	Limite	Pago	Banco	Dias Mora	Valor
2026-03	2026-04	213494364	9502801925	E	2026/04/17	2026/04/13	BANCO DE BOGOTA	0	\$13,043,800

LIQUIDACION DETALLADA DE APORTES																																										
EMPLEADO				NOVEDADES				PENSION				SALUD				CCF				RIESGOS				PARAFISCALES																		
No	Identificación	Nombre		in	re	td	ta	td	ta	vs	co	vs	st	lge	va	av	vc	lri	vi	Codig	Dias	IBC	Aporte	Codig	Dias	IBC	Aporte	Codig	Dias	IBC	Aporte	Codig	Dias	IBC	Tarifa	Aporte	Dias	IBC	Aporte	Exonerado SENA e ICBF	Total Aportes	
SUCURSAL: SENA CASANARE OC 160513 (27 Afiliados)																																										
																						\$51,447,415	\$8,232,900			\$51,447,415	\$2,059,600			\$51,027,196	\$2,042,700			\$51,447,415	\$708,700			\$0	\$0			\$13,043,800

Planilla Resumen

Centro de Trabajo: CENTRO TRABAJO 0 (27 Afiliados)										\$51,447,415	\$8,232,800	\$51,447,415	\$2,039,600	\$51,027,196	\$2,042,700	\$51,447,415	\$708,700	\$0	\$0	\$13,043,800											
Ciudad: MONTERREY Depto: CASANARE (9 Afiliados)										\$17,158,865	\$2,745,800	\$17,158,865	\$686,900	\$17,158,865	\$686,900	\$17,158,865	\$237,800	\$0	\$0	\$4,357,400											
1	CC	60369962	BASTO ILVA							23020	30	\$1,925,995	\$308,200	EPSC2	30	\$1,925,995	\$77,100	CCF69	30	\$1,925,995	\$77,100	14-11	30	\$1,925,995	1.044%	\$20,200	30	\$0	\$0	SI	\$482,600
2	CC	1118122421	CARDENAS ANA							23030	30	\$1,925,995	\$308,200	EPSC2	30	\$1,925,995	\$77,100	CCF69	30	\$1,925,995	\$77,100	14-11	30	\$1,925,995	1.044%	\$20,200	30	\$0	\$0	SI	\$482,600
3	CC	39950821	HERNANDEZ LUZ							23030	30	\$1,925,995	\$308,200	EPSC2	30	\$1,925,995	\$77,100	CCF69	30	\$1,925,995	\$77,100	14-11	30	\$1,925,995	1.044%	\$20,200	30	\$0	\$0	SI	\$482,600
4	CC	23418061	JAIMES NINIBED							23030	30	\$1,925,995	\$308,200	EPSC2	30	\$1,925,995	\$77,100	CCF69	30	\$1,925,995	\$77,100	14-11	30	\$1,925,995	1.044%	\$20,200	30	\$0	\$0	SI	\$482,600
5	CC	24231555	LEGUIZAMO LUZ							23030	30	\$1,925,995	\$308,200	EPSC2	30	\$1,925,995	\$77,100	CCF69	30	\$1,925,995	\$77,100	14-11	30	\$1,925,995	1.044%	\$20,200	30	\$0	\$0	SI	\$482,600
6	CC	24231294	MORALES LIDIA							23030	30	\$1,925,995	\$308,200	EPSC2	30	\$1,925,995	\$77,100	CCF69	30	\$1,925,995	\$77,100	14-11	30	\$1,925,995	1.044%	\$20,200	30	\$0	\$0	SI	\$482,600
7	CC	24231762	PEREZ MARIA							23020	30	\$1,925,995	\$308,200	EPSC2	30	\$1,925,995	\$77,100	CCF69	30	\$1,925,995	\$77,100	14-11	30	\$1,925,995	1.044%	\$20,200	30	\$0	\$0	SI	\$482,600
8	CC	1113307715	TORRES ALEX							23030	30	\$1,750,905	\$280,200	EPSC2	30	\$1,750,905	\$70,100	CCF69	30	\$1,750,905	\$70,100	14-11	30	\$1,750,905	4.350%	\$76,200	30	\$0	\$0	SI	\$496,400
9	CC	23423771	YARGAS ANA							23030	30	\$1,925,995	\$308,200	EPSC2	30	\$1,925,995	\$77,100	CCF69	30	\$1,925,995	\$77,100	14-11	30	\$1,925,995	1.044%	\$20,200	30	\$0	\$0	SI	\$482,600
Ciudad: PAZ DE ARIPORO Depto: CASANARE (6 Afiliados)										\$11,380,880	\$1,821,200	\$11,380,880	\$455,600	\$11,380,880	\$455,600	\$11,380,880	\$177,200	\$0	\$0	\$2,909,600											
10	CC	23794093	ABRIL GLORIA							23020	30	\$1,925,995	\$308,200	EPSC2	30	\$1,925,995	\$77,100	CCF69	30	\$1,925,995	\$77,100	14-11	30	\$1,925,995	1.044%	\$20,200	30	\$0	\$0	SI	\$482,600
11	CC	1115853957	COBA HEDDER							23030	30	\$1,750,905	\$280,200	EPSC2	30	\$1,750,905	\$70,100	CCF69	30	\$1,750,905	\$70,100	14-11	30	\$1,750,905	4.350%	\$76,200	30	\$0	\$0	SI	\$496,400
12	CC	23795510	DUARTE SHIRLEY							23020	30	\$1,925,995	\$308,200	EPSC2	30	\$1,925,995	\$77,100	CCF69	30	\$1,925,995	\$77,100	14-11	30	\$1,925,995	1.044%	\$20,200	30	\$0	\$0	SI	\$482,600
13	CC	23795768	GARCIA ELCY							23030	30	\$1,925,995	\$308,200	EPSC2	30	\$1,925,995	\$77,100	CCF69	30	\$1,925,995	\$77,100	14-11	30	\$1,925,995	1.044%	\$20,200	30	\$0	\$0	SI	\$482,600
14	CC	1115858695	PASTRANA MAYLING							23030	30	\$1,925,995	\$308,200	EPSC2	30	\$1,925,995	\$77,100	CCF69	30	\$1,925,995	\$77,100	14-11	30	\$1,925,995	1.044%	\$20,200	30	\$0	\$0	SI	\$482,600
15	CC	47396031	RAMOS HALFY							23030	30	\$1,925,995	\$308,200	EPSC2	30	\$1,925,995	\$77,100	CCF69	30	\$1,925,995	\$77,100	14-11	30	\$1,925,995	1.044%	\$20,200	30	\$0	\$0	SI	\$482,600
Ciudad: YOPAL Depto: CASANARE (12 Afiliados)										\$22,907,670	\$3,665,800	\$22,907,670	\$917,100	\$22,487,451	\$900,200	\$22,907,670	\$293,700	\$0	\$0	\$5,776,800											
16	CC	47434332	BARRERA ELOISA							23030	30	\$1,925,995	\$308,200	EPSC2	30	\$1,925,995	\$77,100	CCF69	30	\$1,925,995	\$77,100	14-11	30	\$1,925,995	1.044%	\$20,200	30	\$0	\$0	SI	\$482,600
17	CC	1014222620	BUITRAGO JHNY							23030	30	\$1,925,995	\$308,200	EPSC2	30	\$1,925,995	\$77,100	CCF69	30	\$1,925,995	\$77,100	14-11	30	\$1,925,995	1.044%	\$20,200	30	\$0	\$0	SI	\$482,600
18	CC	1118579126	FRANQUIZ LUISA							23020	30	\$1,925,995	\$308,200	EPSC2	30	\$1,925,995	\$77,100	CCF69	30	\$1,925,995	\$77,100	14-11	30	\$1,925,995	1.044%	\$20,200	30	\$0	\$0	SI	\$482,600
19	CC	46375626	LEMUS YANETH							23030	30	\$1,925,995	\$308,200	EPSC2	30	\$1,925,995	\$77,100	CCF69	30	\$1,925,995	\$77,100	14-11	30	\$1,925,995	1.044%	\$20,200	30	\$0	\$0	SI	\$482,600
20	CC	1118541328	MILLAN MIREYA							23030	23	\$1,476,597	\$236,300	EPSC2	23	\$1,476,597	\$59,100	CCF69	23	\$1,476,597	\$59,100	14-11	23	\$1,476,597	1.044%	\$15,500	23	\$0	\$0	SI	\$370,000
21	CC	1118541328	MILLAN MIREYA							23030	7	\$420,218	\$67,300	EPSC2	7	\$420,218	\$16,900	CCF69	7	\$0	\$0	14-11	7	\$420,218	0.000%	\$0	7	\$0	\$0	SI	\$84,200
22	CC	1115690645	PEREZ YEISON							23030	30	\$1,750,905	\$280,200	EPSC2	30	\$1,750,905	\$70,100	CCF69	30	\$1,750,905	\$70,100	14-11	30	\$1,750,905	4.350%	\$76,200	30	\$0	\$0	SI	\$496,400
23	CC	47442460	PIDIACHE EDITH							23030	30	\$1,925,995	\$308,200	EPSC2	30	\$1,925,995	\$77,100	CCF69	30	\$1,925,995	\$77,100	14-11	30	\$1,925,995	1.044%	\$20,200	30	\$0	\$0	SI	\$482,600
24	CC	47431478	RIVERA MARIBEL							23030	30	\$1,925,995	\$308,200	EPSC2	30	\$1,925,995	\$77,100	CCF69	30	\$1,925,995	\$77,100	14-11	30	\$1,925,995	1.044%	\$20,200	30	\$0	\$0	SI	\$482,600
25	CC	47427899	RODRIGUEZ MARIA							25-14	30	\$1,925,995	\$308,200	EPSC2	30	\$1,925,995	\$77,100	CCF69	30	\$1,925,995	\$77,100	14-11	30	\$1,925,995	1.044%	\$20,200	30	\$0	\$0	SI	\$482,600
26	CC	47430179	SANABRIA MIREYA							23030	30	\$1,925,995	\$308,200	EPSC2	30	\$1,925,995	\$77,100	CCF69	30	\$1,925,995	\$77,100	14-11	30	\$1,925,995	1.044%	\$20,200	30	\$0	\$0	SI	\$482,600
27	CC	47438407	SOTABAN MARIA							23030	30	\$1,925,995	\$308,200	EPSC2	30	\$1,925,995	\$77,100	CCF69	30	\$1,925,995	\$77,100	14-11	30	\$1,925,995	1.044%	\$20,200	30	\$0	\$0	SI	\$482,600
28	CC	47431040	YARGAS LUZ							25-14	30	\$1,925,995	\$308,200	EPSC2	30	\$1,925,995	\$77,100	CCF69	30	\$1,925,995	\$77,100	14-11	30	\$1,925,995	1.044%	\$20,200	30	\$0	\$0	SI	\$482,600
Total Afiliados (27)										\$51,447,415	\$8,232,800	\$51,447,415	\$2,039,600	\$51,027,196	\$2,042,700	\$51,447,415	\$708,700	\$0	\$0	\$13,043,800											

RIESGO	CODIGO	NIT	DV	AFILIADOS	VALOR LIQUIDADO	INTERESES MORA	SALDOS E INCAPACIDADES	VALOR A PAGAR
AFP (ADMINISTRADORAS: 3)				27	\$8,232,800	\$0	\$0	\$8,232,800
COLPENSIONES	25-14	900,336,004	7	2	\$616,400	\$0	\$0	\$616,400
PORVENIR	230301	800,224,808	8	20	\$6,075,400	\$0	\$0	\$6,075,400
PROTECCION	230201	800,229,739	0	5	\$1,541,000	\$0	\$0	\$1,541,000
ARL (ADMINISTRADORAS: 1)				27	\$708,700	\$0	\$0	\$708,700
ARL SURA	14-11	890,903,790	5	27	\$708,700	\$0	\$0	\$708,700
CCF (ADMINISTRADORAS: 1)				27	\$2,042,700	\$0	\$0	\$2,042,700
COMFACASANARE	CCF69	844,003,392	8	27	\$2,042,700	\$0	\$0	\$2,042,700
EPS (ADMINISTRADORAS: 4)				27	\$2,059,600	\$0	\$0	\$2,059,600
CAPRESOCA	EPSC25	891,856,000	7	14	\$1,064,300	\$0	\$0	\$1,064,300
NUOVA E.P.S.	EPS037	900,156,264	2	4	\$301,400	\$0	\$0	\$301,400
NUOVA EPS MOVILIDAD	EPS041	900,156,264	2	3	\$231,300	\$0	\$0	\$231,300
SANITAS	EPS005	800,251,440	6	6	\$462,600	\$0	\$0	\$462,600
TOTAL				27	\$13,043,800	\$0	\$0	\$13,043,800

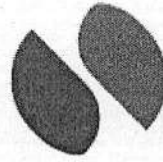

**Logística
Institucional Servir**

**FORMATO 6 - CERTIFICACIÓN DE PAGOS DE SEGURIDAD SOCIAL Y APORTES
PARAFISCALES ARTÍCULO 50 LEY 789 DE 2002**

Yo, **FELIPE MAURICIO URIBE GAITAN** identificado con cédula de ciudadanía No. **91.509.603** de Bucaramanga, en mi condición de **Representante Legal** de **LOGISTICA INSTITUCIONAL SERVIR S.A.S. BIC**, identificada con NIT **901.747.916-6**, debidamente inscrito en la Cámara de Comercio de **Medellín** certifico el pago de los aportes de seguridad social (pensión, salud y riesgos laborales) y de los aportes parafiscales (Instituto Colombiano de Bienestar Familiar -ICBF-, Servicio Nacional de Aprendizaje -SENA- y Caja de Compensación Familiar), cuando a ello hubiere lugar, pagados por la Compañía durante los **últimos seis (6) meses** calendario legalmente exigibles a la fecha. Lo anterior, en cumplimiento de lo dispuesto en el artículo 50 de la Ley 789 de 2002.

Dada en **Medellín**, a los **(10) días** del mes de **Abril** de **2026**

Felipe Uribe

Firma

Representante Legal:	<u>FELIPE MAURICIO URIBE GAITAN</u>
Documento de Identidad:	<u>91.509.603 de Bucaramanga</u>
Nombre / Razón Social:	<u>LOGISTICA INSTITUCIONAL SERVIR S.A.S. BIC</u>
Nit:	<u>901.747.916-6</u>

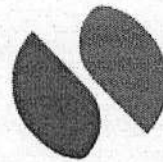

**Logística
Institucional Servir**

**EL SUSCRITO CONTADOR PUBLICO DE LA ENTIDAD LOGISTICA
INSTITUCIONAL SERVIR S.A.S. BIC CON NIT 901.747.916-6, OSCAR GIOVANNY
DIAZ ALMEIDA IDENTIFICADO CON C.C. 1.095.798.969 DE FLORIDABLANCA**

CERTIFICA

Yo, OSCAR GIOVANNY DIAZ ALMEIDA, identificado con cedula N°1.095.798.969 de Floridablanca y con tarjeta profesional N° T.P 270326-T de la junta central de contadores de Colombia, en mi condición de contador de la LOGISTICA INSTITUCIONAL SERVIR S.A.S. BIC, identificada con Nit 901.747.916-6, debidamente constituida, luego de examinar de acuerdo a las normas de auditoria generalmente aceptadas en Colombia, los estados financieros de la compañía, bajo la gravedad de juramento, certifico el pago de los aportes de salud, riesgos laborales, pensiones y aportes a las cajas de compensación familiar, pagados por la compañía durante los últimos seis (6) meses contados a partir de la fecha de cierre del presente procedimiento de selección. Lo anterior, en cumplimiento de lo dispuesto en el artículo 50 de la ley 789 de 2002.

Dada en Bucaramanga, a los 10 días de Abril de 2026.

Atentamente,

OSCAR GIOVANNY DIAZ ALMEIDA
C.C. 1.095.798.969 de Floridablanca
CONTADOR PUBLICO
T.P 270326-T

PICKING S.A.S. BIC

Nit: 901.723.372-6

FORMATO 6 - CERTIFICACIÓN DE PAGOS DE SEGURIDAD SOCIAL Y APORTES PARAFISCALES ARTÍCULO 50 LEY 789 DE 2002

Yo, DANIELA ESPERANZA CACERES ARISMENDY identificada con cédula de ciudadanía No. 1.095.953.100 de Girón, en mi condición de **Representante Legal** de PICKING S.A.S. BIC, identificada con NIT 901.723.372-6, debidamente inscrito en la Cámara de Comercio de Bucaramanga certifico el pago de los aportes de seguridad social (pensión, salud y riesgos laborales) y de los aportes parafiscales (Instituto Colombiano de Bienestar Familiar -ICBF-, Servicio Nacional de Aprendizaje -SENA- y Caja de Compensación Familiar), cuando a ello hubiere lugar, pagados por la Compañía durante los **últimos seis (6) meses** calendario legalmente exigibles a la fecha. Lo anterior, en cumplimiento de lo dispuesto en el artículo 50 de la Ley 789 de 2002.

Dada en Bucaramanga, a los (10) días del mes de Abril de 2026



Firma

Representante Legal:
Documento de Identidad:
Nombre / Razón Social:
Nit:

DANIELA ESPERANZA CACERES ARISMENDY
1.095.953.100 de Girón
PICKING S.A.S. BIC
901.723.372-6

PICKING S.A.S. BIC

Carrera 31 No. 51 – 74, Oficina 504 - Bucaramanga – Colombia – Cel: 317-7326622
Emails: pickingsas.bic@gmail.com

**EL SUSCRITO CONTADOR PUBLICO DE LA ENTIDAD PICKING S.A.S. BIC CON
NIT 901.723.372-6, OSCAR GIOVANNY DIAZ ALMEIDA IDENTIFICADO CON
C.C. 1.095.798.969 DE FLORIDABLANCA**

CERTIFICA

Yo, OSCAR GIOVANNY DIAZ ALMEIDA, identificado con cedula N°1.095.798.969 de Floridablanca y con tarjeta profesional N° T.P 270326-T de la junta central de contadores de Colombia, en mi condición de contador de la PICKING S.A.S. BIC, identificada con Nit 901.723.372-6, debidamente constituida, luego de examinar de acuerdo a las normas de auditoria generalmente aceptadas en Colombia, los estados financieros de la compañía, bajo la gravedad de juramento, certifico el pago de los aportes de salud, riesgos laborales, pensiones y aportes a las cajas de compensación familiar, pagados por la compañía durante los últimos seis (6) meses contados a partir de la fecha de cierre del presente procedimiento de selección. Lo anterior, en cumplimiento de lo dispuesto en el artículo 50 de la ley 789 de 2002.

Dada en Bucaramanga, a los 10 días de Abril de 2026.

Atentamente,

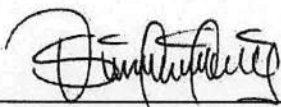

OSCAR GIOVANNY DIAZ ALMEIDA
C.C. 1.095.798.969 de Floridablanca
CONTADOR PUBLICO
T.P 270326-T

REPUBLICA DE COLOMBIA
IDENTIFICACION PERSONAL
CEDULA DE CIUDADANIA
91509603
NUMERO
URIBE GAITAN
APELLIDOS
FELIPE MAURICIO
NOMBRES
Felipe Uribe
FIRMA



INDICE DERECHO

FECHA DE NACIMIENTO 14-MAR-1982
BUCARAMANGA
(SANTANDER)
LUGAR DE NACIMIENTO
1.80 A+ M
ESTATURA G.S. RH SEXO
20-JUN-2000 BUCARAMANGA
FECHA Y LUGAR DE EXPEDICION
REGISTRADOR NACIONAL
IVAN GUGUE ESCOBAR



P-2700100-59083821-M-0091509603-20000926 1562100289A 02 094491751



EL SUSCRITO REPRESENTANTE LEGAL DE LA ENTIDAD UNION TEMPORAL SERVIR CON NIT 901.939.168-8, DANIELA ESPERANZA CACERES ARISMENDY IDENTIFICADO CON 1.095.953.100 DE GIRON.

CERTIFICA
Que la entidad

UNION TEMPORAL SERVIR,
Con NIT
901.939.168-8,

Debidamente constituida, certifico el pago de los aportes realizados por la compañía durante los últimos seis (6) meses calendario legalmente exigibles a la fecha por los conceptos de salud, pensiones, riesgos profesionales, cajas de compensación familiar, Instituto Colombiano de Bienestar Familiar (ICBF) y Servicio Nacional de Aprendizaje (SENA).

Estos pagos, corresponden a los montos contabilizados y pagados por la compañía durante dichos seis (6) meses calendario. Lo anterior, en cumplimiento de lo dispuesto en el artículo 50 de la Ley 789 de 2002, a lo contenido en la Ley 828 de 2003, al artículo 23 de la ley 1150 de 2007 y demás normas complementarias y modificatorias.

Certifico que se encuentra a **PAZ Y SALVO** por todo concepto de nómina y con los aportes integrales a la seguridad social y aportes parafiscales.

Certifico que se cumplen con las condiciones y requisitos del Artículo 25 de las Ley 1607 de 2012 sobre exoneraciones del pago de aportes parafiscales y salud.

Dada en Bucaramanga, a los 10 días de Abril de 2026
Atentamente,

ASEO Y CAFETERÍA

DANIELA ESPERANZA CACERES ARISMENDY
REPRESENTANTE LEGAL
CEDULA 1.095.953.100 de Giron / Santander



**EL SUSCRITO CONTADOR PUBLICO DE LA ENTIDAD UNION TEMPORAL SERVIR
CON NIT 901.939.168-8, OSCAR GIOVANNY DIAZ ALMEIDA IDENTIFICADO CON
C.C. 1.095.798.969 DE FLORIDABLANCA**

CERTIFICA

Yo, OSCAR GIOVANNY DIAZ ALMEIDA, identificado con cedula N°1.095.798.969 de Floridablanca y con tarjeta profesional N° T.P 270326-T de la junta central de contadores de Colombia, en mi condición de contador de la UNION TEMPORAL SERVIR, identificada con Nit 901.939.168-8, debidamente constituida, luego de examinar de acuerdo a las normas de auditoria generalmente aceptadas en Colombia, los estados financieros de la compañía, bajo la gravedad de juramento, certifico el pago de los aportes de salud, riesgos laborales, pensiones y aportes a las cajas de compensación familiar, pagados por la compañía durante los últimos seis (6) meses contados a partir de la fecha de cierre del presente procedimiento de selección. Lo anterior, en cumplimiento de lo dispuesto en el artículo 50 de la ley 789 de 2002.

Así mismo, conforme de acuerdo con el artículo 114-1 del estatuto tributario modificado por el artículo 65 de la Ley 1819 de 2016, declaro bajo gravedad de juramento que LA UNION TEMPORAL SERVIR, identificada con Nit 901.939.168-8 se encuentra exonerada del pago de aportes parafiscales a favor del Servicio Nacional De Aprendizaje (Sena), del Instituto Colombiano de Bienestar Familiar (ICBF) y las cotizaciones del régimen contributivo de salud, las sociedades y personas jurídicas y asimiladas contribuyentes declarantes del impuesto sobre la renta y complementarios, correspondientes a los trabajadores que devenguen, individualmente considerados, menos diez (10) salarios mínimos mensuales legales vigentes

Dada en Bucaramanga, a los 10 días de Abril de 2026.

Atentamente,

OSCAR GIOVANNY DIAZ ALMEIDA
C.C. 1.095.798.969 de Floridablanca
CONTADOR PUBLICO
T.P 270326-T

UNIDAD
ADMINISTRATIVA
ESPECIAL

**JUNTA CENTRAL
DE CONTADORES**



Certificado No:

6 7 2 5 0 4 5 5 1 4 9 7 0 4 9 0

LA REPUBLICA DE COLOMBIA
MINISTERIO DE COMERCIO, INDUSTRIA Y TURISMO
UNIDAD ADMINISTRATIVA ESPECIAL
JUNTA CENTRAL DE CONTADORES

**CERTIFICA A:
QUIEN INTERESE**

Que el contador público **OSCAR GIOVANNY DIAZ ALMEIDA** identificado con CÉDULA DE CIUDADANÍA No 1095798969 de FLORIDABLANCA (SANTANDER) Y Tarjeta Profesional No 270326-T SI tiene vigente su inscripción en la Junta Central de Contadores y desde los últimos 5 años.

NO REGISTRA ANTECEDENTES DISCIPLINARIOS *****

Dado en BOGOTA a los 17 días del mes de Marzo de 2026 con vigencia de (3) Meses, contados a partir de la fecha de su expedición.

SANDRA MILENA BARRIOS PULIDO
DIRECTOR GENERAL

ESTE CERTIFICADO DIGITAL TIENE PLENA VALIDEZ DE CONFORMIDAD CON LO ESTABLECIDO EN EL ARTICULO 2 DE LA LEY 527 DE 1999, DECRETO UNICO REGLAMENTARIO 1074 DE 2015 Y ARTICULO 6 PARAGRAFO 3 DE LA LEY 962 DEL 2005

Para confirmar los datos y veracidad de este certificado, lo puede consultar en la página web www.jcc.gov.co digitando el número del certificado

República de Colombia
Ministerio de Comercio, Industria y Turismo

UNIDAD ADMINISTRATIVA ESPECIAL **JUNTA CENTRAL DE CONTADORES** 

270326-T

OSCAR GIOVANNY DIAZ ALMEIDA
C.C. 1095798989
RES. INSCRIPCION 809 DEL 13/05/2020
UNIDADES TECNOLOGICAS DE SANTANDER



[Signature]
JOSE ORLANDO RAMIREZ ZULUAGA
DIRECTOR GENERAL

290968 302851



Identificación Plástica S.A. 140941/0119

República de Colombia
Ministerio de Comercio, Industria y Turismo
UNIDAD ADMINISTRATIVA ESPECIAL **JUNTA CENTRAL DE CONTADORES** 

Esta tarjeta es el único documento que lo acredita como Contador Público de acuerdo con lo establecido en la Ley 43 de 1990. Es personal e intransferible.

Agradecemos a quien encuentre esta tarjeta comunicarse al PBX: (57)(1) 644 4450 o devolverla a la UAE – Junta Central de Contadores a la Carrera 16 No. 97- 46 Of.301 en Bogotá D.C.

FIRMA



REPUBLICA DE COLOMBIA
IDENTIFICACION PERSONAL
CEDULA DE CIUDADANIA

NUMERO **1.095.798.969**

DIAZ ALMEIDA
APELLIDOS

OSCAR GIOVANNY
NOMBRES



[Handwritten Signature]
FIRMA



INDICE DERECHO

FECHA DE NACIMIENTO **13-ENE-1989**
GIRON
(SANTANDER)

LUGAR DE NACIMIENTO
1.70 **O-** **M**
ESTATURA G.S. RH SEXO

12-FEB-2007 FLORIDABLANCA
FECHA Y LUGAR DE EXPEDICION

[Handwritten Signature]
REGISTRADOR NACIONAL
JUAN CARLOS GALINDO YAPHA

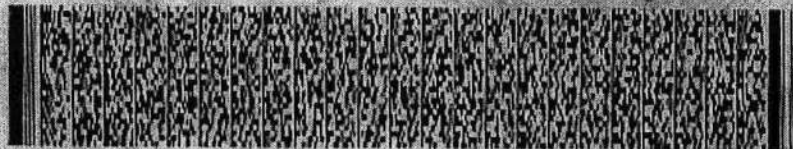

P-2708200-59180231-M-1095798969-20070617 0555107186A 02 231132845



UNION TEMPORAL SERVIR
 NIT 901.939.168-8
 CALLE 48 7734
 Tel: 3147121248
 Medellín - Colombia
 facturacionutserver@gmail.com



Factura electrónica de venta
 No. UTS 249

Señores	SERVICIO NACIONAL DE APRENDIZAJE - SENA		
NIT	899.999.034-1	Teléfono	(000) 5461500
Dirección	CL 57 8 69, Bogotá D.C.	Ciudad	Bogotá - Colombia

Fecha y hora Factura	
Generación	10/04/2026, 14:35
Expedición	10/04/2026, 14:35
Vencimiento	10/05/2026

Ítem	Código	Descripción	Cantidad	Vr. Unitario	Vr. Bruto
1	S001	Operario de aseo y cafetería con compromiso social - Rango 1	23.00	3,477,083.00	79,972,909.00
2	S001	Operario de aseo y cafetería con compromiso social - Rango 1	1.00	2,665,763.64	2,665,763.64
3	S006	Operario de mantenimiento	3.00	3,324,124.00	9,972,372.00
4	S015	Bienes de Aseo - Cafetería	1.00	16,037,313.00	16,037,313.00
5	V001	AIU	1.00	10,864,835.76	10,864,835.76

Total ítems: 5

Valor en Letras:

Ciento veintiun millones quinientos setenta y siete mil quinientos doce pesos m/cte con diecinueve cent.

Forma de pago:

Crédito

Medio de pago:

Otro - Crédito - Cuota No. 001 vence el 2026-05-10 por \$ 121,577,512.19

Total Bruto	119,513,193.40
Administración 5.00%	5,432,417.88
Imprevistos 2.00%	2,172,967.15
Utilidad 3.00%	3,259,450.73
IVA 19%	2,064,318.79
Total a Pagar	121,577,512.19

Observaciones:

SENA REGIONAL CASANARE Z16 OC 160513
 PERIODO: MARZO DE 2026
 #36-02-00-085-000000;160513;mramirezr@sena.edu.co#\$
 SEGUN ACUERDO MARCO, UNA VEZ RECIBIDA LA FACTURA CUENTA CON 3DIAS PARA REALIZAR AJUSTES, SUJETA A INTERESES
 SERVICIO INTEGRAL DE ASEO Y CAFETERIA
 FAVOR CONSIGNAR A LA CUENTA CORRIENTE 600394860 BANCO BOGOTA

Porcentaje de participación de los miembros:

LOGISTICA INSTITUCIONAL SERVIR S.A.S BIC - NIT 901.747.916 - 85%
 PICKING S.A.S. BIC - NIT 901.723.372 - 15%

Fabricante: Software y Proveedor tecnológico: Siglo SAS - NIT 890.048.145-8. Nombre Software: Siglo Nube. Firma electrónica: ver en el XML

A esta factura de venta aplican las normas relativas a la letra de cambio (artículo 5 Ley 1231 de 2008). Con esta el Comprador declara haber recibido real y materialmente las mercancías o prestación de servicios descritos en este título - Valor. Número Autorización Electrónica 18764095764353 aprobado en 20260716 prefijo UTS desde el número 1 al 500 Vigencia: 24 Meses

Responsable de IVA - Actividad Económica 8121 Limpieza general interior de edificios Tarifa 10*1000
CUFE: 88fc425e602bea27faa040eeb4a2e9cda9777420ffdf7a2b9341849dcac57fdc66a6c50a5a1b240e1480c871a8b0d4b