

678

PANAMERICANA

LIBRERÍA Y PAPELERÍA S.A.

NIT 830.037.946-3

Calle 12 No. 34 - 30 Tel. (57-1) 364 9000 - 360 3077

facturacion.lyp@panamericana.com.co

www.panamericana.com.co

Bogotá, D.C.-Colombia

@GRAN CONTRIBUYENTE DIRECCIÓN IMPUESTOS DE BOGOTÁ SHD DDI023769 NOV/21

GRAN CONTRIBUYENTE - Resolución 012220 DIC.20/22

AUTORRETENEDOR DE RENTA - Resolución 10922 del 15/12/2014

RETENEDOR DE IVA E ICA

RÉGIMEN COMÚN

ACTIVIDAD ECONÓMICA CIU ICA BOGOTÁ No. 47612 TARIFA 11.04 x 1.000

Autorización de numeración de facturación electrónica

18764054015291 del número 001-171549 al 001-1000000. Valida

desde 2023-08-17 hasta 2024-08-17

FACTURA ELECTRÓNICA DE

VENTA No.

001 - 174604

Página 1 de 1

| | |
|---|--|
| CLIENTE / ADQUIRIENTE: GOBERNACION DE ANTIOQUIA | UP: VENTAS EXTERNAS |
| NIT: 890900286 | VENDEDOR: ANGY ARISTIZABAL |
| DIRECCIÓN: CALLE 42 B 52 106 PISO 1 OFICINA 111 | FECHA EXPEDICIÓN: 20/11/2023 17:19 p.m. |
| TELÉFONOS: 3838111 | FECHA VENCIMIENTO: 20 / 12 / 2023 |
| CIUDAD / PAÍS: MEDELLIN / CO | CONDICIONES DE PAGO: 30 DIAS FORMA DE PAGO: CRÉDITO |

| ITEM | CÓDIGO | DESCRIPCIÓN | MARCA/AUTOR | IVA | REF. | CANTIDAD | VALOR UNITARIO | VALOR TOTAL |
|------|---------|--|-------------|-----|-----------|----------|----------------|--------------|
| 1 | 8625754 | MANGUERA PARA RIEGO 3/4 X 100M | GENERIC | 19 | 160000227 | 4 | 231,300.00 | 925,200.00 |
| 2 | 8638091 | LIMPION TOALLA MICROFIBRA 90X60CM SURTID | GENERIC | 19 | S/R | 50 | 14,700.00 | 735,000.00 |
| 3 | 8666569 | GSF01-TABLETA SAMSUNG S6 LITE 4GB RAM/64 | SAMSUNG | 19 | 180005363 | 1 | 2,205,500.00 | 2,205,500.00 |
| 4 | 8594880 | BOMBILLO AHORRA LUZ LED BLANCA 7W | SANTABLANCA | 19 | 30000222 | 10 | 6,410.08 | 64,101.00 |
| 5 | 8519318 | THINER DILUYENTE GALON X 3750CC | GENERICOS | 19 | 10000405 | 1 | 53,900.00 | 53,900.00 |
| 6 | 8641831 | PINTURA VINILTEX CUÑETE BLANCO HUESO | PINTUCO | 19 | 30000281 | 2 | 537,900.00 | 1,075,800.00 |
| 7 | 8662128 | GSF01-DIADEMA GAMING JBL QUANTUM 300 NEG | JBL | 19 | 180005191 | 1 | 555,000.00 | 555,000.00 |

MONTO EN LETRA

*SEIS MILLONES SEISCIENTOS OCHENTA Y UN MIL DOSCIENTOS CINCUENTA Y SEIS PESOS CON 00/100*****

| | |
|---------------|--------------|
| SUBTOTAL: | 5,614,501.00 |
| BASE GRAVADA: | 5,614,501.00 |
| MAS IVA 19%: | 1,066,755.00 |
| TOTAL: | 6,681,256.00 |

REM. 10098590
REM. 10098601
NRO. ORD DE COMPRA: 118243

OBSERVACIONES

OCO 118243

ACUSE DE LA FACTURA ELECTRÓNICA

| | | |
|-----------------|-----------------------------------|-------|
| FECHA DE RECIBO | NOMBRE Y No. C.C. DE QUIEN RECIBE | FIRMA |
|-----------------|-----------------------------------|-------|



PASADOS TRES (3) DÍAS HÁBILES SIGUIENTE A SU RECEPCIÓN, LA PRESENTE FACTURA SE ENTENDERÁ IRREVOCABLEMENTE ACEPTADA; EL INCUMPLIMIENTO EN EL PAGO CAUSARÁ INTERESES POR MORA A LA TASA MÁXIMA FIJADA POR LA ENTIDAD ENCARGADA DE REGULARLOS, SIRVASE GIRAR CHEQUE CRUZADO AL PRIMER BENEFICIARIO, A FAVOR DE PANAMERICANA LIBRERÍA Y PAPELERÍA S.A. O TRANSFERENCIA ELECTRÓNICA A LA CUENTA CORRIENTE No. 171-571-688-48 DE BANCOLOMBIA Y ENVIAR SOPORTE AL CORREO ELECTRÓNICO cartera_libreria@panamericana.com.co

"ESTA ES LA REPRESENTACIÓN GRÁFICA DE LA FACTURA ELECTRÓNICA "

CUFE: 8205203c2c5061765632718664b24f044622c1c7897ccb5502787ce1dff17549274c99f6f946772f9599c116118a2579

2023-11-20T17:19:44

Elaborado por: ATEB COLOMBIA S.A Nit: 900.965.992 - 7
COFIDI

1

2

3



151
10

**EL SUSCRITO REVISOR FISCAL DE
PANAMERICANA LIBRERÍA Y PAPELERIA S.A.**

NIT: 830.037.946 - 3

RF-00121-GA-0527

CERTIFICA:

Que la Planilla de Pago de Aportes al Sistema de la Protección Social en efecto existe y corresponde al pago de aportes a los sistemas de seguridad social integral (salud, pensión y riesgos profesionales) y parafiscales (aportes a las cajas de compensación familiar, ICBF y SENA) realizados por la empresa, según información suministrada por la administración de la compañía y según planilla correspondiente al período Octubre del año 2023. Lo anterior dando cumplimiento al inciso tercero del artículo 50 de la Ley 789 de 2002.

| Período Pensión | Período Salud | No. de Planilla | Valor del pago | Fecha del Pago |
|-------------------------|---------------------------|-----------------|-----------------------|---------------------------------|
| Octubre 2023 | Noviembre 2023 | 72424772 | SI,222,626,100 | 14 de noviembre 2023 |

Que la información financiera, contable, laboral, tributaria y extracontable es responsabilidad de la Administración de la Compañía.

La presente certificación se expide a los (15) días del mes de Noviembre de 2023.

Atentamente,

SARA MILENA VALENCIA BERNATE

Revisor Fiscal

Tarjeta Profesional No. 224.750 - T

Designado por: Nariño y Asociados Auditores Consultores S.A.

Carrera 13 No 90 -17 PBX 256 19 68. Celular (318) 5693316. Bogotá D.C.
www.narinoymasociados.com E-mail : hnauditores@narinoymasociados.com



Información básica de la planilla

Empresa: PANAMERICANA LIBRERIA Y PAPELERIA SA **NIT:** 830037946
Tipo Planilla: E **Periodo liquidación Pensiones:** octubre 2023
Sucursal o Dependencia: PRINCIPAL **Periodo liquidación Salud:** noviembre 2023
Número de Radicación: 72424772 **Total a pagar:** \$1,222,626,100
Fecha de vencimiento: 14/11/2023 **Total de empleados:** 2362
Fecha de Pago: 14/11/2023 **Número de Administradoras:** 48

Detalles del pago

Razón social recaudo: Compensar OI **Nit recaudo:** 9998600669427
Descripción: MiPlanilla.com Pago Protección Social **Medio de Pago:** Pago Electronico por PSE
Banco: BANCO DAVIVIENDA **Número Autorización:** 275050101
Estado de la transacción: Transacción aprobada

| Código | NIT | Administradoras | Num. Afiliados | *Número de incapacidad por riesgos laborales | Valor descontado en incapacidad y/o licencia | Total Pagado |
|--------|-----------|--|----------------|--|--|---------------|
| 14-7 | 860002503 | Cia. de Seguros Bolívar S.A. | 2312 | | \$0 | \$52,344,000 |
| 230201 | 800229739 | Proteccion (ING + Proteccion) | 581 | | \$0 | \$176,546,000 |
| 230301 | 800224808 | Parvenir | 1131 | | \$0 | \$332,902,000 |
| 230901 | 800253055 | FONDO DE PENSIONES OBLIGATORIAS SKANDJA | 4 | | \$0 | \$3,371,100 |
| 231001 | 800227940 | Colfondos | 152 | | \$0 | \$50,928,700 |
| 25-14 | 900336004 | Administradora Colombiana de Pensiones - | 400 | | \$0 | \$181,349,300 |
| CCF04 | 890900841 | Comifama Caja de Compensación Filiar | 105 | | \$0 | \$7,465,800 |
| CCF07 | 890101994 | Comfamiliar del Atlántico Caja de Compensación | 82 | | \$0 | \$5,975,400 |
| CCF08 | 890480023 | Comfamiliar de Cartagena Caja de Compensación | 57 | | \$0 | \$3,822,700 |
| CCF11 | 890806490 | Caja de Compensación Familiar de Caldas | 40 | | \$0 | \$2,576,700 |
| CCF15 | 892399989 | Comfacerar Caja de Compensación Filiar | 38 | | \$0 | \$2,436,900 |
| CCF16 | 891080005 | Comfacor Caja de Compensación Filiar | 32 | | \$0 | \$2,144,300 |
| CCF24 | 860066942 | Compensar Caja de Compensación Filiar | 1541 | | \$0 | \$132,213,800 |
| CCF32 | 891180008 | Comfamiliar Huila Caja de Compensación Filiar | 43 | | \$0 | \$3,050,300 |
| CCF33 | 891780093 | Caja de Compensación Familiar del Magdalena | 40 | | \$0 | \$2,569,100 |
| CCF34 | 892000146 | Cofrem Caja de Compensación Filiar | 42 | | \$0 | \$3,004,800 |
| CCF37 | 890500516 | Comfamorte Caja de Compensación Filiar | 66 | | \$0 | \$4,529,400 |

| Código | NIT | Administradoras | Num. Afiliados | *Número de incapacidad por riesgos laborales | Valor descontado en incapacidad y/o licencia | Total Pagado |
|--------|-----------|--|----------------|--|--|-----------------|
| CCF40 | 890201578 | Comfenalco Santander Caja de Compensacion | 60 | | \$0 | \$4,617,800 |
| CCF44 | 891480000 | Comfamiliar Risaralda Caja de Compensacion Filar | 41 | | \$0 | \$2,875,700 |
| CCF50 | 890700148 | Comfenalco Caja de Compensacion Filar | 39 | | \$0 | \$2,792,400 |
| CCF56 | 890303093 | Comfenalco Valle de Compensacion Filar | 51 | | \$0 | \$3,338,800 |
| CCFC50 | 890500675 | EPS-S COMFAORIENTE | 6 | | \$0 | \$388,700 |
| CCFC55 | 901543211 | EPS-S Cajacopi | 8 | | \$0 | \$519,500 |
| EPS001 | 830113831 | ALIANSA EPS S.A. | 14 | | \$0 | \$4,047,900 |
| EPS002 | 800130907 | Salud Total EPS | 451 | | \$0 | \$35,323,000 |
| EPS005 | 800251440 | Sanitas EPS | 466 | | \$0 | \$47,997,700 |
| EPS008 | 860066942 | Compensar EPS | 378 | | \$0 | \$47,460,900 |
| EPS010 | 800088702 | EPS Sura | 218 | | \$0 | \$18,469,900 |
| EPS012 | 890303093 | Comfenalco valle E.P.S. | 3 | | \$0 | \$208,100 |
| EPS017 | 830003564 | Famisanar EPS Cafam Colsubsidio | 404 | | \$0 | \$34,238,700 |
| EPS018 | 805001157 | Servicio Occidental de Salud S.A. S.O.S EPS | 13 | | \$0 | \$929,900 |
| EPS037 | 900156264 | Nueva Promotora de Salud - Nueva EPS | 230 | | \$0 | \$21,403,100 |
| EPS040 | 900604350 | ALIANZA MEDELIN ANTIOQUIA EPS SAS | 9 | | \$0 | \$644,800 |
| EPS041 | 900156264 | NUEVA E.P.S. S.A. MOV | 29 | | \$0 | \$2,130,800 |
| EPS042 | 900226715 | EPS COOSALUD | 6 | | \$0 | \$447,700 |
| EPS046 | 900914254 | SALUD MIA EPS | 2 | | \$0 | \$124,000 |
| EPS048 | 806008394 | EPS-S Mutual Ser | 12 | | \$0 | \$803,800 |
| EPSC34 | 900298372 | Recaudo SGP Capital Salud | 42 | | \$0 | \$3,334,300 |
| EPSIC3 | 817001773 | ASOCIACION INDIGENA DEL CAUCA "A.I.C" | 2 | | \$0 | \$205,400 |
| EPSIC6 | 809008362 | Entidad Promotora de Salud Pijaosalud E | 1 | | \$0 | \$49,500 |
| ESSC07 | 806008394 | EPS-S Mutual Ser | 24 | | \$0 | \$1,960,900 |
| ESSC18 | 901021565 | EPS-S Emsanar | 2 | | \$0 | \$70,300 |
| ESSC24 | 900226715 | EPS-S Coosalud | 31 | | \$0 | \$2,190,500 |
| ESSC62 | 900935126 | ASMET SALUD EPS SAS | 7 | | \$0 | \$404,900 |
| MIN001 | 901037916 | Fondo de Solidaridad y Garantía - FOSYGA | 3 | | \$0 | \$1,671,300 |
| PAICBF | 899999239 | ICBF Instituto Colombiano de Bienestar Familiar | 23 | | \$0 | \$10,023,500 |
| PASENA | 899999034 | SENA | 23 | | \$0 | \$6,682,900 |
| RES008 | 899999063 | Universidad Nacional de Colombia | 1 | | \$0 | \$39,100 |
| | | | | | | \$1,222,626,100 |

*Si descontó incapacidades o notas crédito debe informar a la administradora correspondiente los descuentos.

Certificación Bancaria

Fecha: 07 de noviembre de 2023

Señores:
A QUIEN PUEDA INTERESAR

BANCOLOMBIA S.A. se permite informar que la empresa PANAMERICANA LIBRERIA Y PAPELERIA SA, identificado con NIT No 830037946 denominada PANAMERICANA LIBRERI, a la fecha 11/07/2023, presenta la siguiente información:

| TIPO DE CUENTA | CUENTA | FECHAAPERT | ESTADO | NOMBRE_SUCURSAL | NUMERO_DE_SUCURSAL |
|-------------------|-------------|-----------------------|--------|----------------------|--------------------|
| CUENTA AHORROS | 05900007173 | 11/11/2022 (M/D/A) | ACTIVA | AVENIDA SANTANDER | 59 |

Quedamos a su disposición, por eso en caso de requerir ampliar la anterior información podrá comunicarse con su comercial o gerenciado, en el momento que lo estime conveniente.

Atentamente,



Elizabeth Rivero Jimenez

* **Importante:** Esta constancia sólo hace referencia a los productos mencionados anteriormente.

45
70

UNIDAD
ADMINISTRATIVA
ESPECIAL

**JUNTA CENTRAL
DE CONTADORES**



Certificado No:

48BF E52707024AB5

LA REPUBLICA DE COLOMBIA

MINISTERIO DE COMERCIO, INDUSTRIA Y TURISMO

UNIDAD ADMINISTRATIVA ESPECIAL

JUNTA CENTRAL DE CONTADORES

**CERTIFICA A:
QUIEN INTERESE**

Que el contador público **SARA MILENA VALENCIA BERNATE** identificado con CÉDULA DE CIUDADANÍA No 1012399460 de BOGOTA, D.C. (BOGOTA D.C) Y Tarjeta Profesional No 224750-T SI tiene vigente su inscripción en la Junta Central de Contadores y desde los últimos 5 años.

NO REGISTRA ANTECEDENTES DISCIPLINARIOS *****

Dado en BOGOTA a los 11 días del mes de Octubre de 2023 con vigencia de (3) Meses, contados a partir de la fecha de su expedición.

DIRECTOR GENERAL

ESTE CERTIFICADO DIGITAL TIENE PLENA VALIDEZ DE CONFORMIDAD CON LO ESTABLECIDO EN EL ARTICULO 2 DE LA LEY 527 DE 1999, DECRETO UNICO REGLAMENTARIO 1074 DE 2015 Y ARTICULO 6 PARAGRAFO 3 DE LA LEY 962 DEL 2005

Para confirmar los datos y veracidad de este certificado, lo puede consultar en la página web www.jcc.gov.co digitando el número del certificado

12
A

República de Colombia
Departamento de Contadores Públicos y Economistas

UNICAJA
Asociación de Contadores Públicos y Economistas

JUNTA CENTRAL
DE CONTADORES



224750-T



SARA MILENA
VALENCIA BERNATE
C.C. 1012399460

RES. INSCRIPCION 28 DEL 20/01/2017
FUNDACION DE EDUCACION SUPERIOR SAN JOSE

OSCAR EDUARDO FUENTES PEÑA
DIRECTOR GENERAL

228441

243032



UNIVERSIDAD PABLO DE LA TORRE

UNIVERSIDAD PABLO DE LA TORRE
JUNTA CENTRAL
DE CONTADORES



Esta tarjeta es el único documento que lo acredita como Contador Público de acuerdo con lo establecido en la Ley 43 de 1990. Es personal e intransferible.

Agradecemos a quien encuentre esta tarjeta comunicarse al PBX (57)(1) 6444460 o devolverla a la UAE - Junta Central de Contadores a la Calle 95 No. 9 A - 21 Bogotá D.C.

[Empty rectangular box for signature]

FIRMA



138
15

REPÚBLICA DE COLOMBIA
IDENTIFICACIÓN PERSONAL
CEDULA DE CIUDADANÍA

NÚMERO 1.012.399.460

APELLIDOS VALENCIA BERNATE

NOMBRES SARA MILENA

FIRMA Sara Milena Valencia B.

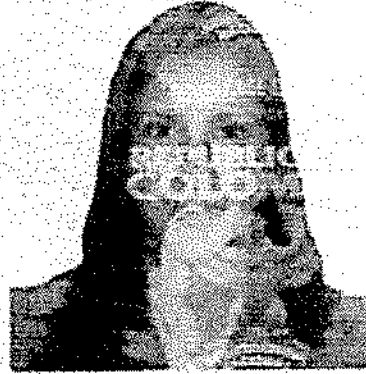

ÍNDICE DERECHO

FECHA DE NACIMIENTO
BOGOTÁ D.C.
(CUNDINAMARCA)

02-MAY-1993

LUGAR DE NACIMIENTO

1.63

O+

F

ESTATURA

G.S. RH

SEXO

27-MAY-2011 BOGOTÁ D.C.

FECHA Y LUGAR DE EXPEDICIÓN

REGISTRADOR NACIONAL
JUAN CARLOS GALINDO RIVERA

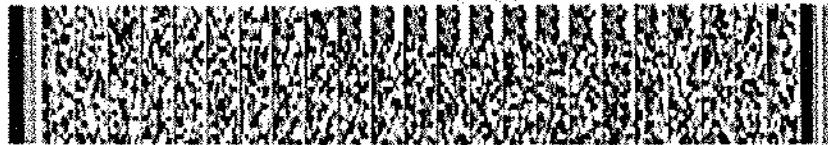

P-1500150-00855553 F 1012399460-20161013

0051818334G 1

999720217R

73
7

REPUBLICA DE COLOMBIA
IDENTIFICACION PERSONAL
CÉDULA DE CIUDADANIA

17.052.933

NUMERO

FRANCO RIOS

APellidos

CARLOS ALBERTO

Nombre



ÍNDICE DERECHO

FECHA DE NACIMIENTO 11-MAR-1941
CHIA

(CUNDINAMARCA)

LUGAR DE NACIMIENTO

1.60

O+

M

ESTATURA

G S RH

SEXO

05-ENE-1963 BOGOTA D.C.

FECHA Y LUGAR DE EXPEDICION

Obispo
REGISTRADORA NACIONAL
EL MARSEAJE PEREIRA LOPEZ



A-1500130-70133598-M-0017052803-20050112

0001806012M02 138175580

2. Concepto **02** Actualización

4. Número de formulario 14943251649

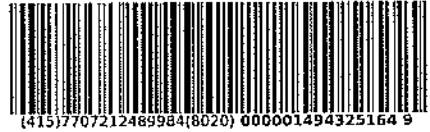

5. Número de Identificación Tributaria (NIT) **8 3 0 0 3 7 9 4 6 3** 6. DV **3** 12. Dirección seccional **Operativa de Grandes Contribuyentes** 14. Buzón electrónico **1**

IDENTIFICACIÓN

24. Tipo de contribuyente **Persona jurídica** 25. Tipo de documento **1** 26. Número de Identificación **1** 27. Fecha expedición **1**
 28. País **1** 29. Departamento **1** 30. Ciudad/Municipio **1**
 31. Primer apellido **1** 32. Segundo apellido **1** 33. Primer nombre **1** 34. Otros nombres **1**

35. Razón social **PANAMERICANA LIBRERIA Y PAPELERIA SA**

36. Nombre comercial **1** 37. Sigla **1**

UBICACIÓN

38. País **COLOMBIA** 39. Departamento **Bogotá D.C.** 40. Ciudad/Municipio **Bogotá, D.C.** 0 0 1

41. Dirección principal **CL 12 34 30**

42. Correo electrónico **notificaciones@panamericana.com.co**

43. Código postal **1 1 1 6 1 1** 44. Teléfono 1 **6 0 1 3 6 4 9 0 0** 45. Teléfono 2 **6 0 1 3 6 0 0 8 8 5**

CLASIFICACIÓN

| Actividad económica | | | | | Ocupación | | |
|---------------------|----------------------------|----------------------|----------------------------|-------------------|--------------|------------|-----------------------------|
| Actividad principal | | Actividad secundaria | | Otras actividades | | 51. Código | 52. Número establecimientos |
| 46. Código | 47. Fecha inicio actividad | 48. Código | 49. Fecha inicio actividad | 50. Código 1 | 50. Código 2 | | |
| 4 7 6 1 | 1 9 9 7 1 1 1 3 | 4 7 4 1 | 1 9 9 7 1 1 1 3 | 4 7 6 9 | 4 7 5 4 | | 43 |

Responsabilidades, Calidades y Atributos

53. Código **3 5 7 8 9 1 0 1 3 1 4 1 5 1 8 2 6 3 3 4 1 4 2 4 8 5 2 5 5**
 03- Impuesto al patrimonio 14- Informante de exogena 48- Impuesto sobre las ventas - IVA
 05- Impto. renta y compl. régimen ordinario 15- Autorretenedor 52- Facturador electrónico
 07- Retención en la fuente a título de renta 18- Precios de transferencia 55- Informante de Beneficiarios Finales
 08- Retención timbre nacional 26- Declaración individual precios de tran
 09- Retención en la fuente en el impuesto 33- Impuesto nacional al consumo
 10- Obligado aduanero 41- Declaración anual de activos en el exte
 13- Gran contribuyente 42- Obligado a llevar contabilidad

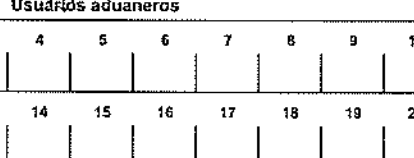
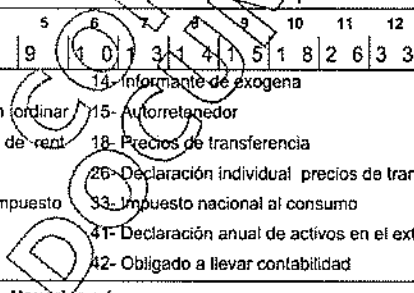

| Usuarios aduaneros | | | | | | | | | | Exportadores | | | | | |
|--------------------|----|----|----|----|----|----|----|----|----|--------------|----------|----------|---|---|--|
| 54. Código | | | | | | | | | | 55. Forma | 56. Tipo | Servicio | | | |
| | | | | | | | | | | 1 | 2 | 3 | | | |
| 2 | 2 | 3 | | | | | | | | 1 | 3 | 57. Modo | 2 | | |
| 11 | 12 | 13 | 14 | 15 | 16 | 17 | 18 | 19 | 20 | | | 58. CPC | 9 | 7 | |

IMPORTANTE: Sin perjuicio de las actualizaciones a que haya lugar, la inscripción en el Registro Único Tributario -RUT-, tendrá vigencia indefinida y en consecuencia no se exigirá su renovación

Para uso exclusivo de la DIAN

59. Anexos SI NO 60. No. de Folios: **0** 61. Fecha **2023-09-01 / 12:24:23**

La información suministrada a través del formulario oficial de inscripción, actualización, suspensión y cancelación del Registro Único Tributario (RUT), deberá ser exacta y veraz, en caso de constatar inexactitud en alguno de los datos suministrados se adelantarán los procedimientos administrativos sancionatorios o de suspensión, según el caso, Parágrafo del artículo 1.6.1.2.6 del Decreto 1625 del 2016. De igual manera al formalizar el trámite el usuario fue informado y acepta la política de tratamiento de datos ley 1581 de 2012.
 Firma del solicitante:

Sin perjuicio de las verificaciones que la DIAN realice.
 Firma autorizada:

984. Nombre **FRANCO RIOS CARLOS ALBERTO**
 985. Cargo **Representante legal Certificado**

