



SECRETARÍA DE  
GOBIERNO

FORMATO CAUSACIÓN CONTABLE

Código: GCO-GCI-F148  
Versión: 03  
Vigencia: 21 de diciembre de  
2022  
Caso HOLA: 282943

FONDO DE DESARROLLO LOCAL TEUSAQUILLO

043-2026

CONTRATO No.	ORDEN DE COMPRA	No. 159273	FECHA:	15/04/26
CONTRATISTA:	ASECOLBAS LTDA		NIT. o C.C.	860518600
PERIODO DEL:	FEB	1/02/26	AL	28/02/26
PAGO No.	2	DOCUMENTO No.	ELA No. 5471	

PAGO	CUENTA CONTABLE CGN	CUENTA CONTABLE SDH	BASE	%	VALOR
<b>VALOR BRUTO</b>	5-5-07-06	1908010100			<b>32.712.586</b>
Rentas de Trabajo por Honorarios	2-4-36-15	243615			
ReteFuente Honorarios	2-4-36-03	2436030100			\$ -
ReteFuente Servicios	29 2-4-36-05	2436050100	\$ 2.923.377	2,000%	\$ 58.468
ReteFuente Arrendamientos	2-4-36-06	2436060100	\$ -	0,000%	\$ -
ReteFuente Compras	2-4-36-08	2436080100			
ReteFuente - C.O.P.	2-4-36-26	2436260100	\$ -	0,000%	\$ -
ReteIva WA-	40 2-4-36-25	2436250100	\$ 555.442	15,000%	\$ 83.316
Reteica	2-4-36-27	2436270100	\$ 2.923.377	0,966%	\$ 28.240
Impuesto de Timbre	2-4-36-98	2436980100		0,000%	\$ -
Contribución Especial	2-4-36-90-04	2436901001	\$ -	0,000%	\$ -
Amortización Anticipos	1-9-06-04	1906040200		0,000%	
Estampilla Unversida Pedagógica Nal.	2-4-36-90-06	2436901001	\$ -	0,000%	\$ -
<b>TOTAL DESCUENTOS</b>					\$ 170.024
<b>NETO A PAGAR</b>	2-4-01-02	2401020100			\$ 32.542.562

*[Handwritten signature]*

LUZ ANDREA URQUIJO BOADA

Contador (E) F.D.L.T

Elaboro: Hernando Iregui Villalobos - Profesional Transversal área Contabilidad.

OBSERVACIONES Y/O NOTAS:

INGRESO: N/A RUT: SI CERTIFICACION PARAFISCALES: SI AUTORRETENEDOR: NO

OBJETO: Contratar el servicio integral y suministro de productos de aseo, cafetería para la sede administrativa de la Alcaldía Local de Teusaquillo, la Junta Administradora Local y la Casa de la Participación, de conformidad con el Acuerdo Marco de Precios CCE-SNG-AMP-008-2025.

RADICADO 20266310017322



ALCALDÍA MAYOR  
DE BOGOTÁ D.C.  
SECRETARÍA DE GOBIERNO

## CERTIFICACIÓN DE CUMPLIMIENTO (Persona Jurídica)

Teniendo en cuenta el informe presentado por el contratista ASECOLBAS LTDA sobre las actividades desarrolladas para dar cumplimiento al objeto del contrato y los resultados obtenidos, una vez realizada la revisión del informe, se certifica su cumplimiento y se autoriza el pago correspondiente a la factura electrónica de venta ELA No. 5471

Correspondientes al periodo comprendido entre el 01 de febrero de 2026 y 28 de febrero de 2026

Contrato: No. 159273 orden de Compra  
Tipo de Contrato: PRESTACIÓN DE SERVICIOS  
Contratista: ASECOLBAS LTDA  
NIT No. 860.518.600-4

### Objeto:

Contratar el servicio integral y suministro de productos de aseo, cafetería para la sede administrativa de la Alcaldía Local de Teusaquillo, la Junta Administradora Local y la Casa de la Participación, de conformidad con el Acuerdo Marco de Precios CCE-SNG-AMP-008-2025.

Plazo de Ejecución 150 días (5 meses)  
Fecha Iniciación: 09/01/2026  
Fecha de Terminación: 08/06/2026  
Valor Inicial Pactado: \$136.984.221  
Valor Adicional : NA  
Valor Total: \$136.984.221  
Valor a pagar: \$ 32.712.586 (2do. pago)

El Representante Legal y/o el Revisor Fiscal certificó que la empresa ASECOLBAS LTDA se encuentra a Paz y Salvo por concepto de pago de las obligaciones con el Sistema General de Seguridad Social Integral.

En constancia se firma a los 10 días del mes de abril de dos mil veintiséis (2026).

Interventor o Supervisor,

Jaime Andres Vega Ospina  
C.C. No. 80.076.506  
Apoyo Supervisión desde 21/05/2025

María Angélica González Russi  
C.C. No. 52.818.473

## CERTIFICADO

Mediante la presente **CERTIFICAMOS** que **ASECOLBAS LTDA** identificados con Nit. No. **860.518.600** es cuentahabiente del BANCO DE OCCIDENTE desde el día 06 de Febrero de 2004, con la Cuenta Corriente No. **258-02485-0** la cual se encuentra Activa y Vigente.

Por lo anterior podemos afirmar que la mejor carta de **ASECOLBAS LTDA** es ser un "Cliente activo de Banco de Occidente".

Expedimos esta certificación, el día 05 de Febrero de 2026 dirigida a **ASECOLBAS LTDA**.

Cordialmente,



**NELLY YAZMIN NEIRA AGUILERA**  
Auxiliar Comercial Banca Empresarial

ALCALDÍA LOCAL DE TEUSAQUILLO

**INFORME DE ACTIVIDADES No 2**

PERÍODO: 01 de febrero al 28 de febrero de 2026

**DATOS BÁSICOS DEL CONTRATO**

<b>TIPO DE CONTRATO</b>	PRESTACIÓN DE SERVICIOS
<b>No. CONTRATO Y FECHA</b>	O.C. 159273 30 DE DICIEMBRE 2025
<b>NOMBRE DEL CONTRATISTA</b>	<b>ASECOLBAS LTDA</b>
<b>TIPO (C.C-NIT) Y NO. DE IDENTIFICACIÓN</b>	Nit: 860.518.600-4
<b>PLAZO DE EJECUCIÓN</b>	CINCO (5) meses
<b>VALOR INICIAL DEL CONTRATO</b>	\$136.984.221
<b>VALOR DEL PERIODO DE COBRO</b>	\$ 32.712.586
<b>No. DEL PROYECTO (IMPUTACIÓN PRESUPUESTAL)</b>	O219001 Obligaciones por Pagar Funcionamiento Vigencia Anterior
<b>FECHA ACTA DE INICIO</b>	09 DE ENERO DEL 2026
<b>PRÓRROGA</b>	N/A
<b>ADICIÓN</b>	NA
<b>FECHA PREVISTA DE TERMINACIÓN (INCLUYENDO PRÓRROGAS Y SUSPENSIONES)</b>	08 de junio de 2026
<b>OBJETO DEL CONTRATO</b>	“Contratar el servicio integral y suministro de productos de aseo, cafetería para la sede administrativa de la Alcaldía Local de Teusaquillo, la Junta Administradora Local y la Casa de la Participación, de conformidad con el Acuerdo Marco de Precios CCE-SNG-AMP-008-2025”

Si el contrato presenta más de una suspensión y/o adición y/o prórroga se deben incluir las filas requeridas para el registro de la información



### ALCALDÍA LOCAL DE TESUSAQUILLO

OBLIGACIONES ESPECIFICAS	ACTIVIDAD	PRODUCTOS	MEDIO DE VERIFICACIÓN
Áreas comunes	Limpieza de pasillos, salas de reunión, áreas de archivo y almacenaje, bibliotecas, bodegas y otras áreas comunes solicitadas por la entidad compradora.	6 Operario de aseo y cafetería con compromiso social Tiempo Completo -	Registro fotográfico en el informe ejecutivo del operador adjunto a este informe
Áreas comunes	Limpieza. Aspirado, brillo y cuidado de las sillas, muebles, poltronas y mesas.	6 Operario de aseo y cafetería con compromiso social Tiempo Completo -	Registro fotográfico en el informe ejecutivo del operador adjunto a este informe
Áreas comunes	Limpieza y riego de plantas y jardines interiores, y jardines exteriores aledaños a las instalaciones entidad compradora.	6 Operario de aseo y cafetería con compromiso social Tiempo Completo -	Registro fotográfico en el informe ejecutivo del operador adjunto a este informe
Áreas comunes	Eliminación de suciedad acumulada, hongos, maleza, hierbas y tierra entre las hendiduras de baldosas o ladrillos.	6 Operario de aseo y cafetería con compromiso social Tiempo Completo -	Registro fotográfico en el informe ejecutivo del operador adjunto a este informe
Oficinas	Limpieza de oficinas, divisiones, escritorios, mesas, libros, cuadros, objetos decorativos, sillas, estantería, repisas, archivadores y cojoneras.	6 Operario de aseo y cafetería con compromiso social Tiempo Completo -	Registro fotográfico en el informe ejecutivo del operador adjunto a este informe
Oficinas	Limpieza exterior de computadores, teléfonos, impresoras, fotocopiadoras, consolas, fax y demás equipos para uso administrativo con sus componentes.	6 Operario de aseo y cafetería con compromiso social Tiempo Completo -	Registro fotográfico en el informe ejecutivo del operador adjunto a este informe
Pisos y tapizados	Decapado, limpieza, brillo, sellado y mantenimiento del brillo de pisos, escaleras y estantes.	6 Operario de aseo y cafetería con compromiso social Tiempo Completo -	Registro fotográfico en el informe ejecutivo del operador adjunto a este informe
Pisos y tapizados	Limpieza, lavado, aspirado y desmanchado de alfombras, tapetes y tapizados. No incluye despegue de los tapetes o alfombras para lavado especializado.	No fue desarrollada durante el periodo en mención ya que las características de infraestructura no requirieron de esta actividad y no se contrató esta maquinaria	No fue desarrollada durante el periodo en mención



OBLIGACIONES ESPECIFICAS	ACTIVIDAD	PRODUCTOS	MEDIO DE VERIFICACIÓN
Baños	Limpieza y desinfección de sanitarios, orinales lavamanos, duchas, griferías, dispensadores, secadores, accesorios, espejos, paredes, puertas y divisiones, pisos.	6 Operario de aseo y cafetería con compromiso social Tiempo Completo -	Registro fotográfico en el informe ejecutivo del operador adjunto a este informe
Baños	Abastecimiento de los baños de papel higiénico, toallas de papel, bolsas de basura, jabón de manos y otros elementos requeridos para su uso.	6 Operario de aseo y cafetería con compromiso social Tiempo Completo -	Registro fotográfico en el informe ejecutivo del operador adjunto a este informe
Zonas exteriores	Recolección de hojas y limpieza de canalizaciones en caso de obstrucción.	6 Operario de aseo y cafetería con compromiso social Tiempo Completo -	Registro fotográfico en el informe ejecutivo del operador adjunto a este informe
Zonas exteriores	Limpieza y vaciado de contenedores, canecas y ceniceros exteriores.	6 Operario de aseo y cafetería con compromiso social Tiempo Completo -	Registro fotográfico en el informe ejecutivo del operador adjunto a este informe
Buenas prácticas de aseo	Clasificación y envase de materiales y basuras y puestas a disposición de estos en los lugares de las instalaciones físicas de la entidad compradora indicados.	6 Operario de aseo y cafetería con compromiso social Tiempo Completo -	Registro fotográfico en el informe ejecutivo del operador adjunto a este informe
Buenas prácticas de aseo	Utilización de las señales de seguridad peatonal o equipos de seguridad industrial para evitar accidentes, de acuerdo con las instrucciones de la entidad compradora.	6 Operario de aseo y cafetería con compromiso social Tiempo Completo -	Registro fotográfico en el informe ejecutivo del operador adjunto a este informe
Servicio de bebidas y atención de eventos	Ofrecimiento de bebidas calientes y frías en los horarios indicados por la entidad compradora. Realización de recorridos periódicos para recoger los elementos.	6 Operario de aseo y cafetería con compromiso social Tiempo Completo -	Registro fotográfico en el informe ejecutivo del operador adjunto a este informe
Servicio de bebidas y atención de eventos	Preparación de termos con café, té, aromática y agua fría y caliente en el lugar y horarios que indique la entidad compradora.	6 Operario de aseo y cafetería con compromiso social Tiempo Completo -	Registro fotográfico en el informe ejecutivo del operador adjunto a este informe





OBLIGACIONES ESPECIFICAS	ACTIVIDAD	PRODUCTOS	MEDIO DE VERIFICACIÓN
Limpieza y cuidado	Realización de inventario y cuidado del menaje, elementos y equipos empleados en la prestación del servicio. Cuidado de las instalaciones físicas de las cafeterías.	6 Operario de aseo y cafetería con compromiso social Tiempo Completo -	Registro fotográfico en el informe ejecutivo del operador adjunto a este informe
Limpieza y cuidado	Abastecimiento del área de cafetería de los insumos requeridos para la prestación del servicio de cafetería	6 Operario de aseo y cafetería con compromiso social Tiempo Completo -	Registro fotográfico en el informe ejecutivo del operador adjunto a este informe
Limpieza y cuidado	Abastecimiento del área de cafetería de los insumos requeridos para la prestación del servicio de cafetería	6 Operario de aseo y cafetería con compromiso social Tiempo Completo -	Registro fotográfico en el informe ejecutivo del operador adjunto a este informe
Limpieza y cuidado	Abastecimiento del área de cafetería de los insumos requeridos para la prestación del servicio de cafetería	6 Operario de aseo y cafetería con compromiso social Tiempo Completo -	Registro fotográfico en el informe ejecutivo del operador adjunto a este informe
Limpieza y cuidado	Abastecimiento del área de cafetería de los insumos requeridos para la prestación del servicio de cafetería	6 Operario de aseo y cafetería con compromiso social Tiempo Completo -	Registro fotográfico en el informe ejecutivo del operador adjunto a este informe
Limpieza y cuidado	Abastecimiento del área de cafetería de los insumos requeridos para la prestación del servicio de cafetería	6 Operario de aseo y cafetería con compromiso social Tiempo Completo -	Registro fotográfico en el informe ejecutivo del operador adjunto a este informe
Mantenimiento eléctrico	Revisión externa de transformadores, cableado e instalaciones. Aviso al supervisor del contrato sobre cualquier falla o anomalía.	1 operarios de mantenimiento capacitado para trabajo en altura nivel básico medio tiempo	Registro fotográfico en el informe ejecutivo del operador adjunto a este informe
Reparaciones locativas	Inspección de cortinas, cortinas tipo blackout, persianas tapetes, marcos, puertas, casilleros	1 operarios de mantenimiento capacitado para trabajo en altura nivel básico medio tiempo	Registro fotográfico en el informe ejecutivo del operador adjunto a este informe
Mantenimiento de elementos y equipos	Limpieza interna y externa de los elementos y equipos anteriores. Lubricación de sus partes mecánicas, cambio de filtros, escobillas y resistencias cuando sea necesario.	1 operarios de mantenimiento capacitado para trabajo en altura nivel básico medio tiempo	Registro fotográfico en el informe ejecutivo del operador adjunto a este informe



OBLIGACIONES ESPECIFICAS	ACTIVIDAD	PRODUCTOS	MEDIO DE VERIFICACIÓN
Limpieza en lugares de difícil acceso	Inspección y limpieza de ventanas, persianas, cortinas tipo Backus, acrílicos techos, rejillas, canales de ventilación y otros lugares de difícil acceso	1 operarios de mantenimiento capacitado para trabajo en altura nivel básico medio tiempo	Registro fotográfico en el informe ejecutivo del operador adjunto a este informe
General	Apoyo en las brigadas de mantenimiento que programe la entidad compradora. Las actividades ejecutadas por los operarios auxiliares y de mantenimiento.	Actividades de mantenimiento locativo básico	Registro fotográfico en el informe ejecutivo del operador adjunto a este informe
Jardinería	Poda de prado, bordes, cercas vivas y plantas (no incluye trabajo en alturas).	Actividades de jardinería locativo básico a operario de jardinería	Registro fotográfico en el informe ejecutivo del operador adjunto a este informe
Jardinería	Traslado, mantenimiento y limpieza de macetas, jardineras y soportes.	Actividades de jardinería locativo básico a operario de jardinería	Registro fotográfico en el informe ejecutivo del operador adjunto a este informe
Bienes de aseo y cafetería	Se suministran los insumos de aseo y cafetería	Acta y remisión de entrega de feb 12 de 2026.	Registro fotográfico en el informe ejecutivo del operador adjunto a este informe y actas correspondientes a las entregas.
Alquiler y compra de maquinaria	Se alquilan los equipos para la prestación de los servicios	Acta y remisión de entrega de feb 12 de 2026.	Registro fotográfico en el informe ejecutivo del operador adjunto a este informe y actas correspondientes a las entregas.



ALCALDIA MAYOR  
DE BOGOTA D.C.  
Secretaría de Gobierno

INFORMACIÓN ADICIONAL			
APORTES DE SEGURIDAD SOCIAL:	NOMBRE DE LA EMPRESA EN DONDE SE APORTA PAGO DE SALUD	NOMBRE DE LA EMPRESA EN DONDE SE APORTA PAGO DE ARL	NOMBRE DE LA EMPRESA EN DONDE SE APORTA PENSIÓN
		Aportes en línea	Aportes en línea
FIRMAS			
			CONTRATISTA
<b>DECLARACIÓN DEL CONTRATISTA:</b> Manifiesto que he cumplido con las obligaciones derivadas del contrato y que las actividades mencionadas en el presente informe corresponden a las labores efectivamente desarrolladas en el periodo indicado, declarando que seré responsable por las afirmaciones contenidas en el presente documento, que sirve como soporte para certificar el cumplimiento del objeto del contrato.			<b>Nombre: Margarita Maria Salgado Quiñonez</b> <b>Cédula: 52.418.809</b> <b>Firma:</b> 
<b>DECLARACIÓN DEL SUPERVISOR Y/O INTERVENTOR:</b> Una vez verificado los soportes allegados por el contratista manifiesto que el/la contratista ha cumplido a la fecha con las obligaciones establecidas en el contrato.			SUPERVISOR
			<b>Nombre: Maria Angelica González Russi</b> <b>Cargo: Alcaldesa Local de Teusaquillo</b> <b>Firma:</b> 
			APOYO A LA SUPERVISIÓN
			<b>Nombre: JAIME ANDRES VEGA</b> <b>Cargo: Apoyo a la supervisión</b> <b>Firma:</b> 

**SEGUIMIENTO JURÍDICO**

<b>No. del Contrato</b>	O.C. 159273 30 DE DICIEMBRE 2025		
<b>Periodo y/o No. de Pago</b>	PERÍODO: 01 de febrero al 28 de febrero de 2026 No. Pago: 02		
<b>Nombre Del Contratista</b>	ASECOLBAS LTDA		
<b>Nit:</b>	860.518.600-4		
<b>Objeto Del Contrato</b>	Contratar el servicio integral y suministro de productos de aseo, cafetería para la sede administrativa de la Alcaldía Local de Teusaquillo, la Junta Administradora Local y la Casa de la Participación, de conformidad con el Acuerdo Marco de Precios CCE-SNG-AMP-008-2025”.		
<b>Fecha de Inicio</b>	09/01/2026		
<b>Fecha Fin (incluyendo modificaciones)</b>	08/06/2026		
<b>Póliza</b>	C-100097048		
<b>MODIFICACIONES CONTRACTUALES (cuando aplique)</b>			
<b>Tipo de Modificación</b>	<b>Fecha de inicio de la modificación (dd/mm/aaaa)</b>	<b>Modificación (Valor / Plazo / Clausula)</b>	<b>PÓLIZA aprobada y vigente (describir si o no)</b>
<b>ADICIÓN</b>	N/A	N/A	N/A
<b>PRORROGA</b>	N/A	N/A	N/A
<b>SUSPENSIÓN</b>	N/A	N/A	N/A
<b>OTRO SI</b>	N/A	N/A	N/A

**SEGUIMIENTO TÉCNICO - ADMINISTRATIVO**

OBLIGACIONES ESPECÍFICAS	ACTIVIDADES ADELANTADAS
1. Limpieza de pasillos, salas de reunión, áreas de archivo y almacenaje, bibliotecas, bodegas y otras áreas comunes solicitadas por la entidad compradora	6 operarios de aseo y cafetería con compromiso social Tiempo Completo -
2. Limpieza. Aspirado, brillo y cuidado de las sillas, muebles, poltronas y mesas.	6 operarios de aseo y cafetería con compromiso social Tiempo Completo -
3. Limpieza y riego de plantas y jardines interiores, y jardines exteriores aledaños a las instalaciones entidad compradora.	6 operarios de aseo y cafetería con compromiso social Tiempo Completo -
4. Eliminación de suciedad acumulada, hongos, maleza, hierbas y tierra entre las hendiduras de baldosas o ladrillos.	6 operarios de aseo y cafetería con compromiso social Tiempo Completo -

INFORME DE SUPERVISIÓN PARA LOS CONTRATOS  
CON PROVEEDORES  
PERSONA JURÍDICA

5. Limpieza de oficinas, divisiones, escritorios, mesas, libros, cuadros, objetos decorativos, sillas, estantería, repisas, archivadores y cojoneras.	6 operarios de aseo y cafetería con compromiso social Tiempo Completo -
6. Limpieza exterior de computadores, teléfonos, impresoras, fotocopiadoras, consolas, fax y demás equipos para uso administrativo con sus componentes.	6 operarios de aseo y cafetería con compromiso social Tiempo Completo -
7. Decapado, limpieza, brillo, sellado y mantenimiento del brillo de pisos, escaleras y estantes.	6 operarios de aseo y cafetería con compromiso social Tiempo Completo -
8. Limpieza, lavado, aspirado y desmanchado de alfombras, tapetes y tapizados. No incluye despegue de los tapetes o alfombras para lavado especializado.	No fue desarrollada durante el periodo en mención ya que las características de infraestructura no requirieron de esta actividad y no se contrató esta maquinaria
9. Limpieza y desinfección de sanitarios, orinales lavamanos, duchas, griferías, dispensadores, secadores, accesorios, espejos, paredes, puertas y divisiones, pisos.	6 operarios de aseo y cafetería con compromiso social Tiempo Completo -
10. Abastecimiento de los baños de papel higiénico, toallas de papel, bolsas de basura, jabón de manos y otros elementos requeridos para su uso.	6 operarios de aseo y cafetería con compromiso social Tiempo Completo -
11. Recolección de hojas y limpieza de canalizaciones en caso de obstrucción.	6 operarios de aseo y cafetería con compromiso social Tiempo Completo -
12. Limpieza y vaciado de contenedores, canecas y ceniceros exteriores.	6 operarios de aseo y cafetería con compromiso social Tiempo Completo -
13. Clasificación y envase de materiales y basuras y puestas a disposición de estos en los lugares de las instalaciones físicas de la entidad compradora indicados.	6 operarios de aseo y cafetería con compromiso social Tiempo Completo -
14. Utilización de las señales de seguridad peatonal o equipos de seguridad industrial para evitar accidentes, de acuerdo con las instrucciones de la entidad compradora.	6 operarios de aseo y cafetería con compromiso social Tiempo Completo -
15. Ofrecimiento de bebidas calientes y frías en los horarios indicados por la entidad compradora. Realización de recorridos periódicos para recoger los elementos.	6 operarios de aseo y cafetería con compromiso social Tiempo Completo -
16. Preparación de ternos con café, té, aromática y agua fría y caliente en el lugar y horarios que indique la entidad compradora.	6 operarios de aseo y cafetería con compromiso social Tiempo Completo -
17. Realización de inventario y cuidado del menaje, elementos y equipos empleados en la prestación del servicio. Cuidado de las instalaciones físicas de las cafeterías.	6 operarios de aseo y cafetería con compromiso social Tiempo Completo -
18. Abastecimiento del área de cafetería de los insumos requeridos para la prestación del servicio de cafetería	6 operarios de aseo y cafetería con compromiso social Tiempo Completo -
19. Revisión externa de transformadores, cableado e instalaciones. Aviso al supervisor del contrato sobre cualquier falla o anomalía.	1 operarios de mantenimiento capacitado para trabajo en altura nivel básico medio tiempo

**INFORME DE SUPERVISIÓN PARA LOS CONTRATOS  
CON PROVEEDORES  
PERSONA JURÍDICA**

20. Inspección de cortinas, cortinas tipo blackout, persianas tapetes, marcos, puertas, casilleros	1 operarios de mantenimiento capacitado para trabajo en altura nivel básico medio tiempo
21. Limpieza interna y externa de los elementos y equipos anteriores. Lubricación de sus partes mecánicas, cambio de filtros, escobillas y resistencias cuando sea necesario.	1 operarios de mantenimiento capacitado para trabajo en altura nivel básico medio tiempo
22. Inspección y limpieza de ventanas, persianas, cortinas tipo Backus, acrílicos techos, rejillas, canales de ventilación y otros lugares de difícil acceso	1 operarios de mantenimiento capacitado para trabajo en altura nivel básico medio tiempo
23. Apoyo en las brigadas de mantenimiento que programe la entidad compradora. Las actividades ejecutadas por los operarios auxiliares y de mantenimiento.	Actividades de mantenimiento locativo básico
24. Poda de prado, bordes, cercas vivas y plantas (no incluye trabajo en alturas).	Actividades de jardinería locativo básico a operario de jardinería
25. Traslado, mantenimiento y limpieza de macetas, jardineras y soportes.	Actividades de jardinería locativo básico a operario de jardinería
26. Se suministran los insumos de aseo y cafetería	Acta y remisión de entrega – febrero 12 de 2026.
27. Se alquilan los equipos para la prestación de los servicios	Acta y remisión de entrega.

**SEGUIMIENTO FINANCIERO**

**INFORMACIÓN FINANCIERA DEL CONTRATO**

CONCEPTO	VALOR
Valor Inicial	\$136.984.221
Valor Adición No. 1 (si aplica)	N/A
Valor Total	\$136.984.221

**Detalle información presupuestal del contrato**

Rubro o proyecto de inversión	Meta proyecto de inversión	Inicial o adición	No. CRP	Valor CRP
O219001 - Obligaciones por Pagar Funcionamiento Vigencia Anterior	Otros servicios de suministro de Comidas Servicios de limpieza general	Inicial	149	\$ 136.984.221
<b>Valor total de los CRP</b>				\$ 136.984.221

INFORME DE SUPERVISIÓN PARA LOS CONTRATOS  
CON PROVEEDORES  
PERSONA JURÍDICA

## Detalle pagos realizados

Periodo de pago	Rubro o proyecto de inversión	Meta proyecto de inversión	No. CRP	Valor CRP	Valor Facturado	Saldo CRP
<b>Totales</b>						

## Resumen ejecución financiera del contrato

Concepto	Valor
1. Valor Inicial:	\$ 136.984.221
2. Valor Adiciones:	N/A
3. Valor Total:	\$ 136.984.221
4. Valor Total Ejecutado:	\$57.841.126
5. Saldo:	\$79.143.095



**Maria Angélica González Russi**  
Alcaldesa local de Teusaquillo

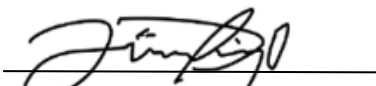

**Jaime Andres Vega Ospina**  
C.C. No. 80.076.506  
Apoyo Supervisión desde 23/01/2026



## Factura Electrónica De Venta No

**ELA No. 5471**

Documento Oficial de Autorización de Numeración Facturación Electrónica No. 18764103328732 que habilita desde ELA 5001 hasta ELA 15000. Vence 2027-12-18

**ASECOLBAS LTDA**

**Nit 860518600 4**

IVA Régimen Común No somos Agentes de Retención de IVA

No somos Grandes Contribuyentes

Actividad Económica ICA 8121 9.66 X 1000

<b>CLIENTE</b>	Alcaldía Local de Teusaquillo			<b>POR CONCEPTO DE</b>			
<b>NIT</b>	899999061 9			PRESTACIÓN SERVICIO DE ASEO Y CAFETERIA CON BIENES DE ASEO EN LAS SIGUIENTES SEDES Y/O REGIONES 21 PERIODO DEL 1 AL 28 DEL MES FEBRERO BAJO LA OC 159284			
<b>DIRECCIÓN</b>	<b>CIUDAD</b>	<b>TELÉFONO</b>					
Transversal 18 BIS 38-41	Bogota D.C.	3176466602					
<b>FECHA FACTURA</b>	<b>FECHA VENCIMIENTO</b>			<b>VENDEDOR</b>		<b>FORMA DE PAGO</b>	
24/03/2026	23/04/2026			ASECOLBAS LTDA		Credito	

Código	Descripción	Cantidad	U Medida	Valor Unitario	IVA	Valor IVA	Total
1 9014	JARDINERO Mts	1	Und.	155.364,82	0%	0,00	155.364,82
2 9004	SERVICIO DE PERSONAL DE MANTENIMIENTO	1	Und.	3.324.123,89	0%	0,00	3.324.123,89
3 9002	BIENES DE ASEO Y CAFETERÍA	1	Und.	3.297.013,28	0%	0,00	3.297.013,28
4 9001	SERVICIO DE PERSONAL - OPERARIO DE ASEO Y CAFETERIA TIEMPO COMPLETO	1	Und.	22.457.265,77	0%	0,00	22.457.265,77
5 0002	A.I.U	1	Und.	2.923.376,77	19%	555.441,59	2.923.376,77

Total líneas o ítems: 5	<b>SUBTOTAL</b>	<b>32.157.144,52</b>
<b>Valor en Letras</b>	<b>DESCUENTO</b>	<b>0,00</b>
TREINTA Y DOS MILLONES QUINIENTOS CUARENTA Y DOS MIL QUINIENTOS SESENTA Y DOS PESOS M/CTE CON CINCUENTA Y UNO CENTAVOS	<b>IVA</b>	<b>555.441,59</b>
<b>POR FAVOR CONSIGNAR A LA CUENTA CORRIENTE N° 258-024-850 DEL BANCO DE OCCIDENTE</b>	<b>IMPUESTO AL CONSUMO</b>	<b>0</b>
	<b>TOTAL DE LA OPERACIÓN</b>	<b>32.712.586,11</b>
	<b>RETEFUENTE</b>	<b>58.467,54</b>
	<b>RETEIVA</b>	<b>83.316,24</b>
	<b>RETEICA</b>	<b>28.239,82</b>
	<b>TOTAL MENOS RETENCIONES</b>	<b>32.542.562,51</b>



### Representación Gráfica de la Factura de Venta Electrónica

Fecha y Hora de Generación: 24/03/2026 06:45:40

CL 166 18 26 Teléfono 6691843 Bogotá  
 Correo Electrónico contabilidad@asecolbas.com  
 IMPRESO POR WORLD OFFICE Nit: 900.534.356-3 Tel 7451010

Espacio reservado para la DIAN



4. Número de formulario

18764103328732



(415)7707212489984(8020) 001876410332873 2

5. Número de Identificación Tributaria - NIT 8 6 0 5 1 8 6 0 0	6. DV 4	7. Primer apellido	8. Segundo apellido	9. Primer nombre	10. Otros nombres
---	------------	--------------------	---------------------	------------------	-------------------

11. Razón social ASECOLBAS LIMITADA
--

12. Dirección seccional Impuestos de Bogotá	Cód. 3 2
--	-------------

24. Dirección CL 166 18 26
-------------------------------

25. País Colombia	26. Departamento Bogotá D.C.	27. Municipio Bogotá, D.C.
----------------------	---------------------------------	-------------------------------

La U.A.E. Dirección de Impuestos y Aduanas Nacionales, conforme a la facultad discrecional establecida en el artículo 684 - 2 del Estatuto Tributario y en virtud de lo estipulado en la Resolución 000165 del 01/11/2023, por la cual se dictan otras disposiciones en materia de sistemas de facturación; previo estudio y evaluación de la solicitud realizada por el contribuyente, representante legal o apoderado debidamente acreditado; determina autorizar los rangos de numeración de facturación y/o documento equivalente. En los casos en que se agote dicha numeración antes de culminar su vigencia, el interesado tendrá derecho a solicitar una nueva autorización, de acuerdo con el trámite establecido.

Las vigencias de los rangos de numeración de facturación, se contarán a partir de la formalización de éste documento oficial.

Si el obligado a facturar; no hubiere agotado la numeración de facturación transcurrido el término de la vigencia autorizada, con 15 días de antelación podrá solicitar la habilitación de la numeración sobrante.

Cuando se trate de una solicitud de inhabilitación de la numeración de facturación y/o documento equivalente, la vigencia es permanente, por lo tanto, no procede la habilitación de dichos rangos.

El formato oficial 1876 Autorización numeración de facturación es único e intransferible, solo surte efecto durante la vigencia para el titular del mismo, por ende, su custodia y divulgación es exclusiva responsabilidad del facturador. El uso no autorizado del formato o su adulteración puede tener consecuencias de tipo penal.

Nota: La no adopción o violación de los sistemas técnicos de control, dará lugar a la sanción establecida en el artículo 684-2 del E.T

Firma del funcionario autorizado

Firma del solicitante



1001. Apellidos y nombres SALGADO QUIÑONES MARGARITA MARIA  
 1002. Tipo documento Cédula de Ciudadanía  
 1003. No. Identificación 5 2 4 1 8 8 0 9 1004. DV 6  
 1005. Cod. Representación Representante Legal Principal  
 1006. Organización ASECOLBAS LIMITADA

984. Apellidos y nombres  
 985. Cargo  
 989. Dependencia

990. Lugar administrativo SUBDIRECCION DE FACTURA ELECTRONICA Y SOLUCI  
 991. Organización U.A.E. DIRECCION DE IMPUESTOS Y ADUANAS NACION

992. Área  
 993. Establecimiento

997. Fecha formalización 2 0 2 5 - 1 2 - 1 8 / 1 2 : 0 4 : 2 7



**DOCUMENTO DE CUMPLIMIENTO ARTICULO 50 DE LA LEY 789 DE 2002 (MODIFICADA POR LA LEY 828 DE 2003 Y DEROGADA PARCIALMENTE POR LA LEY 1150 DE 2007)**

El suscrito **LUIS ALFREDO BENITEZ JUNCO**, identificado con **C.C. No. 19.477.353** Revisor Fiscal de la firma **ASECOLBAS LTDA** identificada con Nit 860518600-4, se permite manifestar bajo la gravedad de juramento que la empresa durante los últimos seis (6) meses calendario ha realizado el pago a los sistemas de salud, riesgos profesionales, pensiones, cesantías y aportes a las Cajas de Compensación Familiar, Obligaciones laborales hasta el 28 de Febrero del 2026.

Certifico que se encuentra a **PAZ Y SALVO** por todo concepto de nomina y con los aportes integrales a la seguridad social y aportes parafiscales.

**Nota:** Según la Ley 1607 de 2012, reglamentada bajo el decreto 1828 de 2013 artículo 7 la empresa **ASECOLBAS LTDA** identificada con Nit **860518600-4**, se exonera de pagos al ICBF y al SENA.

Se expide a los dos (02) días del mes de Marzo del 2026. Sin otro más sobre el particular,

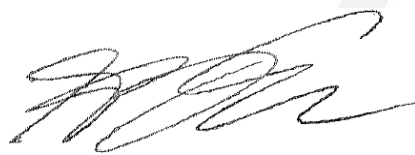

**LUIS ALFREDO BENITEZ JUNCO**  
**Revisor**  
**Fiscal TP**  
**17940-t**

 Calle 166 # 18 – 26 Bogotá – Colombia

 (571) 668 2909 – (571) 669 1843

 administracion@asecolbas.com



DATOS GENERALES DEL APORTANTE									
Identificación	dv	Razon Social	Clase Aportante		Sucursal Principal	Dirección	Ciudad-Departamento	Teléfono	Exonerado SENA e ICBF
NIT 860518600	4	ASECOLBAS LTDA	B - MENOS DE 200 COTIZANTES		COLOMBIA COMPRA EFICIENTE 2023	CALLE 166 No.18-26	BOGOTA-BOGOTA D.E.	6691843	SI

DATOS GENERALES DE LA LIQUIDACION									
Periodo		Clave		Tipo	Fecha		Pago		
Pensión	Salud	Pago	Planilla	Planilla	Limite	Pago	Banco	Dias Mora	Valor
2026-02	2026-03	104178791	9500750650	E	2026/03/03	2026/03/02	BANCO DE OCCIDENTE	0	\$197,098,000

LIQUIDACION DETALLADA DE APORTES																						
EMPLEADO					PENSION				SALUD				CCF				RIESGOS			PARAFISCALES		
No.	Identificación	Nombres	Codigo	Días	IBC	Aporte	Codigo	Días	IBC	Aporte	Codigo	Días	IBC	Aporte	Codigo	Días	IBC	Aporte	Días	IBC	Aporte	
<b>Sucursal: COLOMBIA COMPRA EFICIENTE 2023 (284 Afiliados)</b>					\$476,701,473	\$76,214,000			\$476,701,473	\$19,009,300			\$466,718,392	\$18,338,000			\$476,701,473	\$7,014,100		\$0	\$0	
<b>Centro de Trabajo: CENTRO TRABAJO 2 ( 2 Afiliados)</b>					\$1,225,634	\$196,200			\$1,225,634	\$49,100			\$1,397,856	\$56,000			\$1,225,634	\$12,900		\$0	\$0	
Ciudad: BOGOTA Depto: BOGOTA D.E. ( 2 Afiliados)					\$1,225,634	\$196,200			\$1,225,634	\$49,100			\$1,397,856	\$56,000			\$1,225,634	\$12,900		\$0	\$0	
1	CC	52080827	MARTINEZ JANETH	230301	20	\$1,167,270	\$186,800	EPS005	20	\$1,167,270	\$46,700	CCF04	20	\$1,256,159	\$50,300	14-4	20	\$1,167,270	\$12,200	20	\$0	\$0
2	CC	1077428933	MENA ROSA	230301	1	\$58,364	\$9,400	EPS005	1	\$58,364	\$2,400	CCF29	1	\$141,697	\$5,700	14-4	1	\$58,364	\$700	1	\$0	\$0
<b>Centro de Trabajo: RIESGO 2 ( 260 Afiliados)</b>					\$438,823,558	\$70,152,000			\$438,823,558	\$17,492,600			\$430,155,900	\$16,897,400			\$438,823,558	\$4,489,900		\$0	\$0	
Ciudad: BOGOTA Depto: BOGOTA D.E. ( 260 Afiliados)					\$438,823,558	\$70,152,000			\$438,823,558	\$17,492,600			\$430,155,900	\$16,897,400			\$438,823,558	\$4,489,900		\$0	\$0	
3	CC	65794650	ACOSTA JULY	25-14	30	\$1,750,905	\$280,200	EPS010	30	\$1,750,905	\$70,100	CCF26	30	\$1,750,905	\$70,100	14-4	30	\$1,750,905	\$18,300	30	\$0	\$0
4	CC	65798382	ALDANA LUZ	230201	30	\$1,750,905	\$280,200	EPS002	30	\$1,750,905	\$70,100	CCF26	30	\$1,750,905	\$70,100	14-4	30	\$1,750,905	\$18,300	30	\$0	\$0
5	CC	52726457	ALFONSO ALICIA	230301	21	\$1,225,634	\$196,200	EPS002	21	\$1,225,634	\$49,100	CCF26	21	\$1,225,634	\$49,100	14-4	21	\$1,225,634	\$12,800	21	\$0	\$0
6	CC	1116868803	ALFONSO KAREN	25-14	30	\$1,750,905	\$280,200	EPS041	30	\$1,750,905	\$70,100	CCF26	30	\$1,909,238	\$76,400	14-4	30	\$1,750,905	\$18,300	30	\$0	\$0
7	CC	1052093346	ALMANZA LIZZETH	230301	30	\$1,750,905	\$280,200	EPS002	30	\$1,750,905	\$70,100	CCF26	30	\$1,750,905	\$70,100	14-4	30	\$1,750,905	\$18,300	30	\$0	\$0
8	CC	1081160300	ALVAREZ YULI	25-14	30	\$1,750,905	\$280,200	EPS010	30	\$1,750,905	\$70,100	CCF26	30	\$1,750,905	\$70,100	14-4	30	\$1,750,905	\$18,300	30	\$0	\$0
9	CC	1003819042	ANDRADE LINA	230201	29	\$1,692,542	\$270,900	EPS002	29	\$1,692,542	\$67,800	CCF26	29	\$1,692,542	\$67,800	14-4	29	\$1,692,542	\$17,700	29	\$0	\$0
10	CC	1002954749	ARANGO YESICA	230301	28	\$1,634,178	\$261,500	EPS008	28	\$1,634,178	\$65,400	CCF26	28	\$1,634,178	\$65,400	14-4	28	\$1,634,178	\$17,100	28	\$0	\$0
11	CC	1002954749	ARANGO YESICA	230301	2	\$116,728	\$18,700	EPS008	2	\$116,728	\$4,700	CCF26	2	\$116,728	\$0	14-4	2	\$116,728	\$0	2	\$0	\$0
12	CC	51941735	ARENAS MARLEN	230201	30	\$1,750,905	\$280,200	EPS002	30	\$1,750,905	\$70,100	CCF26	30	\$1,750,905	\$70,100	14-4	30	\$1,750,905	\$18,300	30	\$0	\$0
13	CC	53114656	AREVALO LEYDI	230201	27	\$1,575,815	\$252,200	EPS002	27	\$1,575,815	\$63,100	CCF26	27	\$1,575,815	\$63,100	14-4	27	\$1,575,815	\$16,500	27	\$0	\$0
14	CC	53114656	AREVALO LEYDI	230201	1	\$58,364	\$7,100	EPS002	1	\$58,364	\$0	CCF26	1	\$58,364	\$0	14-4	1	\$58,364	\$0	1	\$0	\$0
15	CC	53114656	AREVALO LEYDI	230201	2	\$116,728	\$14,100	EPS002	2	\$116,728	\$0	CCF26	2	\$116,728	\$0	14-4	2	\$116,728	\$0	2	\$0	\$0
16	CC	1015399477	ARIAS MAOLIS	25-14	30	\$1,750,905	\$280,200	EPS002	30	\$1,750,905	\$70,100	CCF26	30	\$1,750,905	\$70,100	14-4	30	\$1,750,905	\$18,300	30	\$0	\$0
17	CC	53048201	ARIZA LEIDY	25-14	29	\$1,692,542	\$270,900	EPS008	29	\$1,692,542	\$67,800	CCF26	29	\$1,692,542	\$67,800	14-4	29	\$1,692,542	\$17,700	29	\$0	\$0
18	CC	38567426	ASPRILLA SANDRA	230201	29	\$1,692,542	\$270,900	EPS002	29	\$1,692,542	\$67,800	CCF26	29	\$1,692,542	\$67,800	14-4	29	\$1,692,542	\$17,700	29	\$0	\$0
19	CC	38567426	ASPRILLA SANDRA	230201	1	\$58,364	\$7,100	EPS002	1	\$58,364	\$0	CCF26	1	\$58,364	\$0	14-4	1	\$58,364	\$0	1	\$0	\$0
20	CC	1004300956	ATEHORTUA ANYELA	230301	30	\$2,101,086	\$336,200	EPS002	30	\$2,101,086	\$84,100	CCF26	30	\$2,101,086	\$84,100	14-4	30	\$2,101,086	\$22,000	30	\$0	\$0
21	CC	1022433018	BALLESTEROS YENNYFER	230301	30	\$1,750,905	\$280,200	EPS017	30	\$1,750,905	\$70,100	CCF26	30	\$1,750,905	\$70,100	14-4	30	\$1,750,905	\$18,300	30	\$0	\$0
22	CC	1047378314	BANQUEZ JUAN	25-14	30	\$1,750,905	\$280,200	EPS034	30	\$1,750,905	\$70,100	CCF26	30	\$1,423,500	\$57,000	14-4	30	\$1,750,905	\$18,300	30	\$0	\$0
23	CC	52207910	BARBOSA YUDY	230301	26	\$1,517,451	\$242,800	EPS005	26	\$1,517,451	\$60,700	CCF26	26	\$1,517,451	\$60,700	14-4	26	\$1,517,451	\$15,900	26	\$0	\$0
24	CC	24050276	BARRERA LUZ	230201	30	\$1,750,905	\$280,200	EPS005	30	\$1,750,905	\$70,100	CCF26	30	\$1,423,500	\$57,000	14-4	30	\$1,750,905	\$18,300	30	\$0	\$0
25	CC	38211488	BARRIOS ROSA	231001	30	\$1,750,905	\$280,200	EPS002	30	\$1,750,905	\$70,100	CCF26	30	\$1,750,905	\$70,100	14-4	30	\$1,750,905	\$18,300	30	\$0	\$0
26	CC	39573587	BASTO MARIA	230301	30	\$1,750,905	\$280,200	EPS017	30	\$1,750,905	\$70,100	CCF26	30	\$1,750,905	\$70,100	14-4	30	\$1,750,905	\$18,300	30	\$0	\$0
27	CC	52735897	BEJARANO OLGA	230301	25	\$1,459,088	\$233,500	EPS008	25	\$1,459,088	\$58,400	CCF26	25	\$1,459,088	\$58,400	14-4	25	\$1,459,088	\$15,300	25	\$0	\$0
28	CC	52735897	BEJARANO OLGA	230301	5	\$291,818	\$46,700	EPS008	5	\$291,818	\$11,700	CCF26	5	\$291,818	\$0	14-4	5	\$291,818	\$0	5	\$0	\$0
29	CC	1048873659	BELEÑO LORAINÉ	231001	29	\$1,867,633	\$298,900	EPS002	29	\$1,867,633	\$74,800	CCF26	29	\$1,867,633	\$74,800	14-4	29	\$1,867,633	\$19,500	29	\$0	\$0
30	CC	1048873659	BELEÑO LORAINÉ	231001	1	\$58,364	\$7,100	EPS002	1	\$58,364	\$0	CCF26	1	\$58,364	\$0	14-4	1	\$58,364	\$0	1	\$0	\$0
31	CC	1012318760	BENITEZ DIANA	230301	30	\$1,750,905	\$280,200	EPS002	30	\$1,750,905	\$70,100	CCF26	30	\$1,750,905	\$70,100	14-4	30	\$1,750,905	\$18,300	30	\$0	\$0
32	CC	1022958382	BERMUDEZ CLAUDIA	230301	30	\$1,750,905	\$280,200	EPS002	30	\$1,750,905	\$70,100	CCF26	30	\$1,750,905	\$70,100	14-4	30	\$1,750,905	\$18,300	30	\$0	\$0
33	CC	1067036117	BERTHEL JADITH	230301	30	\$1,750,905	\$280,200	EPS002	30	\$1,750,905	\$70,100	CCF26	30	\$1,423,500	\$57,000	14-4	30	\$1,750,905	\$18,300	30	\$0	\$0
34	CC	23522581	BLANCO ANA	230301	30	\$1,750,905	\$280,200	EPS005	30	\$1,750,905	\$70,100	CCF26	30	\$1,750,905	\$70,100	14-4	30	\$1,750,905	\$18,300	30	\$0	\$0
35	CC	1033691719	BOJACA JOHANNA	231001	30	\$1,750,905	\$280,200	EPS017	30	\$1,750,905	\$70,100	CCF26	30	\$1,750,905	\$70,100	14-4	30	\$1,750,905	\$18,300	30	\$0	\$0

EMPLEADO			PENSION				SALUD				CCF				RIESGOS				PARAFISCALES			
No.	Identificación	Nombres	Codigo	Días	IBC	Aporte	Codigo	Días	IBC	Aporte	Codigo	Días	IBC	Aporte	Codigo	Días	IBC	Aporte	Días	IBC	Aporte	
36	CC	52297221	BOLANOS DIANA	230201	30	\$1,750,905	\$280,200	EPS002	30	\$1,750,905	\$70,100	CCF26	30	\$1,750,905	\$70,100	14-4	30	\$1,750,905	\$18,300	30	\$0	\$0
37	CC	1013006205	BORDA MARIA	230301	30	\$1,750,905	\$280,200	EPS017	30	\$1,750,905	\$70,100	CCF26	30	\$1,750,905	\$70,100	14-4	30	\$1,750,905	\$18,300	30	\$0	\$0
38	CC	1032387686	BRAVO DIANA	230201	30	\$1,750,905	\$280,200	EPS005	30	\$1,750,905	\$70,100	CCF26	30	\$1,423,500	\$57,000	14-4	30	\$1,750,905	\$18,300	30	\$0	\$0
39	CC	52278621	BUSTOS ROSALBA	230301	30	\$1,750,905	\$280,200	EPS008	30	\$1,750,905	\$70,100	CCF26	30	\$1,750,905	\$70,100	14-4	30	\$1,750,905	\$18,300	30	\$0	\$0
40	CC	53892589	CABANZO MONICA	230201	30	\$1,750,905	\$280,200	EPS005	30	\$1,750,905	\$70,100	CCF26	30	\$1,750,905	\$70,100	14-4	30	\$1,750,905	\$18,300	30	\$0	\$0
41	CC	52542839	CALDERON MARTHA	230201	30	\$1,750,905	\$280,200	EPS002	30	\$1,750,905	\$70,100	CCF26	30	\$1,750,905	\$70,100	14-4	30	\$1,750,905	\$18,300	30	\$0	\$0
42	CC	52861066	CALLE ADRIANA	231001	30	\$1,750,905	\$280,200	EPS008	30	\$1,750,905	\$70,100	CCF26	30	\$1,750,905	\$70,100	14-4	30	\$1,750,905	\$18,300	30	\$0	\$0
43	CC	53081155	CAMACHO NANSY	25-14	1	\$58,364	\$9,400	EPS010	1	\$58,364	\$2,400	CCF26	1	\$136,339	\$5,500	14-4	1	\$58,364	\$700	1	\$0	\$0
44	CC	24176443	CAMARGO BLANCA	25-14	30	\$1,750,905	\$280,200	EPS008	30	\$1,750,905	\$70,100	CCF26	30	\$1,750,905	\$70,100	14-4	30	\$1,750,905	\$18,300	30	\$0	\$0
45	CC	52296407	CAÑO CARMENZA	230201	30	\$1,750,905	\$280,200	EPS017	30	\$1,750,905	\$70,100	CCF26	30	\$1,423,500	\$57,000	14-4	30	\$1,750,905	\$18,300	30	\$0	\$0
46	CC	23333122	CAÑO FLOR	231001	30	\$1,750,905	\$280,200	EPS017	30	\$1,750,905	\$70,100	CCF26	30	\$1,750,905	\$70,100	14-4	30	\$1,750,905	\$18,300	30	\$0	\$0
47	CC	22466519	CANTILLO SANDRA	25-14	30	\$1,750,905	\$280,200	EPS002	30	\$1,750,905	\$70,100	CCF26	30	\$1,750,905	\$70,100	14-4	30	\$1,750,905	\$18,300	30	\$0	\$0
48	CC	39546729	CAPERÁ GLORIA	230201	30	\$1,750,905	\$280,200	EPS005	30	\$1,750,905	\$70,100	CCF26	30	\$1,750,905	\$70,100	14-4	30	\$1,750,905	\$18,300	30	\$0	\$0
49	CC	52297415	CARRILLO MARIA	25-14	30	\$1,750,905	\$280,200	EPS002	30	\$1,750,905	\$70,100	CCF26	30	\$1,423,500	\$57,000	14-4	30	\$1,750,905	\$18,300	30	\$0	\$0
50	PT	5727518	CARRILLO YORBELIS	230301	30	\$1,750,905	\$280,200	EPS002	30	\$1,750,905	\$70,100	CCF26	30	\$1,750,905	\$70,100	14-4	30	\$1,750,905	\$18,300	30	\$0	\$0
51	CC	1020738711	CASALLAS MARCELA	230301	30	\$1,750,905	\$280,200	EPS002	30	\$1,750,905	\$70,100	CCF26	30	\$1,750,905	\$70,100	14-4	30	\$1,750,905	\$18,300	30	\$0	\$0
52	CC	38286542	CASTAÑO MARIA	25-14	30	\$1,750,905	\$280,200	EPS002	30	\$1,750,905	\$70,100	CCF26	30	\$1,750,905	\$70,100	14-4	30	\$1,750,905	\$18,300	30	\$0	\$0
53	CC	28979286	CASTELLANOS ARELIS	230301	30	\$1,750,905	\$280,200	EPS002	30	\$1,750,905	\$70,100	CCF26	30	\$1,750,905	\$70,100	14-4	30	\$1,750,905	\$18,300	30	\$0	\$0
54	CC	39671302	CASTIBLANCO MARTHA	230201	29	\$1,692,542	\$270,900	EPS008	29	\$1,692,542	\$67,800	CCF26	29	\$1,692,542	\$67,800	14-4	29	\$1,692,542	\$17,700	29	\$0	\$0
55	CC	39671302	CASTIBLANCO MARTHA	230201	1	\$58,364	\$7,100	EPS008	1	\$58,364	\$0	CCF26	1	\$58,364	\$0	14-4	1	\$58,364	\$0	1	\$0	\$0
56	CC	1015423254	CASTRILLON BRENDA	230201	30	\$1,750,905	\$280,200	EPS010	30	\$1,750,905	\$70,100	CCF26	30	\$1,750,905	\$70,100	14-4	30	\$1,750,905	\$18,300	30	\$0	\$0
57	CC	52241781	CASTRO ANGELICA	231001	29	\$1,692,542	\$270,900	EPS017	29	\$1,692,542	\$67,800	CCF26	29	\$1,692,542	\$67,800	14-4	29	\$1,692,542	\$17,700	29	\$0	\$0
58	CC	52546588	CASTRO NORMA	230301	30	\$1,750,905	\$280,200	EPS002	30	\$1,750,905	\$70,100	CCF26	30	\$1,750,905	\$70,100	14-4	30	\$1,750,905	\$18,300	30	\$0	\$0
59	CC	39669919	CEBALLOS MARTA	25-14	30	\$1,750,905	\$280,200	EPS008	30	\$1,750,905	\$70,100	CCF26	30	\$1,750,905	\$70,100	14-4	30	\$1,750,905	\$18,300	30	\$0	\$0
60	CC	53129930	CHUNZA NIDIA	230301	29	\$1,692,542	\$270,900	EPS017	29	\$1,692,542	\$67,800	CCF26	29	\$1,692,542	\$67,800	14-4	29	\$1,692,542	\$17,700	29	\$0	\$0
61	CC	1018428305	CIPRIAN INGRI	230201	30	\$1,750,905	\$280,200	EPS037	30	\$1,750,905	\$70,100	CCF26	30	\$1,423,500	\$57,000	14-4	30	\$1,750,905	\$18,300	30	\$0	\$0
62	CC	52061968	CONDE HELI	231001	30	\$1,750,905	\$280,200	EPS037	30	\$1,750,905	\$70,100	CCF26	30	\$1,423,500	\$57,000	14-4	30	\$1,750,905	\$18,300	30	\$0	\$0
63	CC	1033810999	CONTRERAS LEIDY	230301	30	\$1,750,905	\$280,200	EPS002	30	\$1,750,905	\$70,100	CCF26	30	\$1,750,905	\$70,100	14-4	30	\$1,750,905	\$18,300	30	\$0	\$0
64	CC	1123433955	COSSIO TATIANA	230201	30	\$1,750,905	\$280,200	EPS037	30	\$1,750,905	\$70,100	CCF26	30	\$1,750,905	\$70,100	14-4	30	\$1,750,905	\$18,300	30	\$0	\$0
65	CC	1001274313	CRUZ BRIYED	230301	6	\$350,182	\$56,100	EPS008	6	\$350,182	\$14,100	CCF26	6	\$350,182	\$0	14-4	6	\$350,182	\$0	6	\$0	\$0
66	CC	1001274313	CRUZ BRIYED	230301	24	\$1,400,724	\$224,200	EPS008	24	\$1,400,724	\$56,100	CCF26	24	\$1,400,724	\$56,100	14-4	24	\$1,400,724	\$14,700	24	\$0	\$0
67	CC	1121919915	CRUZ KAROLL	230201	28	\$1,634,178	\$261,500	EPS008	28	\$1,634,178	\$65,400	CCF26	28	\$1,634,178	\$65,400	14-4	28	\$1,634,178	\$17,100	28	\$0	\$0
68	CC	1121919915	CRUZ KAROLL	230201	2	\$116,728	\$18,700	EPS008	2	\$116,728	\$4,700	CCF26	2	\$116,728	\$0	14-4	2	\$116,728	\$0	2	\$0	\$0
69	CC	1087196800	CUERO ANA	230301	28	\$1,634,178	\$261,500	EPS002	28	\$1,634,178	\$65,400	CCF26	28	\$1,634,178	\$65,400	14-4	28	\$1,634,178	\$17,100	28	\$0	\$0
70	CC	1087196800	CUERO ANA	230301	2	\$116,728	\$18,700	EPS002	2	\$116,728	\$4,700	CCF26	2	\$116,728	\$0	14-4	2	\$116,728	\$0	2	\$0	\$0
71	CC	1024554245	DELGADO JENNIFER	230201	28	\$1,634,178	\$261,500	EPS017	28	\$1,634,178	\$65,400	CCF26	28	\$1,634,178	\$0	14-4	28	\$1,634,178	\$0	28	\$0	\$0
72	CC	1024554245	DELGADO JENNIFER	230201	2	\$116,727	\$18,700	EPS017	2	\$116,727	\$4,700	CCF26	2	\$116,727	\$4,700	14-4	2	\$116,727	\$1,300	2	\$0	\$0
73	CC	52348543	DIAZ BLANCA	230301	30	\$1,750,905	\$280,200	EPS017	30	\$1,750,905	\$70,100	CCF26	30	\$1,750,905	\$70,100	14-4	30	\$1,750,905	\$18,300	30	\$0	\$0
74	CC	52523353	DIAZ JHONNAIRA	230301	30	\$1,750,905	\$280,200	EPS002	30	\$1,750,905	\$70,100	CCF26	30	\$1,750,905	\$70,100	14-4	30	\$1,750,905	\$18,300	30	\$0	\$0
75	CC	1026573510	DIAZ SANDRA	230301	30	\$1,750,905	\$280,200	EPS002	30	\$1,750,905	\$70,100	CCF26	30	\$1,750,905	\$70,100	14-4	30	\$1,750,905	\$18,300	30	\$0	\$0
76	CC	1022379530	DIAZ SARA	231001	30	\$1,750,905	\$280,200	EPS017	30	\$1,750,905	\$70,100	CCF26	30	\$1,423,500	\$57,000	14-4	30	\$1,750,905	\$18,300	30	\$0	\$0
77	CC	52282395	DOMINGUEZ JERY	231001	30	\$1,750,905	\$280,200	EPS008	30	\$1,750,905	\$70,100	CCF26	30	\$1,750,905	\$70,100	14-4	30	\$1,750,905	\$18,300	30	\$0	\$0
78	CC	79046100	DUEÑAS LUIS	25-14	30	\$1,750,905	\$280,200	EPS002	30	\$1,750,905	\$70,100	CCF26	30	\$1,750,905	\$70,100	14-4	30	\$1,750,905	\$18,300	30	\$0	\$0
79	CC	1022948695	DUQUE MARIA	230301	30	\$1,750,905	\$280,200	EPS002	30	\$1,750,905	\$70,100	CCF26	30	\$1,750,905	\$70,100	14-4	30	\$1,750,905	\$18,300	30	\$0	\$0
80	CC	1023952390	ESPITIA ERIKA	230301	30	\$1,750,905	\$280,200	EPS002	30	\$1,750,905	\$70,100	CCF26	30	\$1,750,905	\$70,100	14-4	30	\$1,750,905	\$18,300	30	\$0	\$0
81	CC	52851461	FIGUEROA NANCY	230301	30	\$1,750,905	\$280,200	EPS002	30	\$1,750,905	\$70,100	CCF26	30	\$1,750,905	\$70,100	14-4	30	\$1,750,905	\$18,300	30	\$0	\$0
82	CC	39767119	FONSECA ANA	25-14	30	\$1,750,905	\$280,200	EPS017	30	\$1,750,905	\$70,100	CCF26	30	\$1,750,905	\$70,100	14-4	30	\$1,750,905	\$18,300	30	\$0	\$0
83	CC	52953997	FONSECA VIVIANA	230301	30	\$1,750,905	\$280,200	EPSC34	30	\$1,750,905	\$70,100	CCF26	30	\$1,750,905	\$70,100	14-4	30	\$1,750,905	\$18,300	30	\$0	\$0
84	CC	52974844	FONTECHA MARLEN	25-14	30	\$1,750,905	\$280,200	EPS005	30	\$1,750,905	\$70,100	CCF26	30	\$1,750,905	\$70,100	14-4	30	\$1,750,905	\$18,300	30	\$0	\$0

EMPLEADO			PENSION				SALUD				CCF				RIESGOS				PARAFISCALES			
No.	Identificación	Nombres	Codigo	Días	IBC	Aporte	Codigo	Días	IBC	Aporte	Codigo	Días	IBC	Aporte	Codigo	Días	IBC	Aporte	Días	IBC	Aporte	
85	CC	45525485	GALERA MARLEIDIS	230201	29	\$1,692,542	\$270,900	EPS017	29	\$1,692,542	\$67,800	CCF26	29	\$1,692,542	\$67,800	14-4	29	\$1,692,542	\$17,700	29	\$0	\$0
86	CC	45525485	GALERA MARLEIDIS	230201	1	\$58,364	\$7,100	EPS017	1	\$58,364	\$0	CCF26	1	\$58,364	\$0	14-4	1	\$58,364	\$0	1	\$0	\$0
87	CC	1032377639	GALINDO ZAIDA	230301	30	\$1,750,905	\$280,200	EPS002	30	\$1,750,905	\$70,100	CCF26	30	\$1,750,905	\$70,100	14-4	30	\$1,750,905	\$18,300	30	\$0	\$0
88	CC	1028782193	GAONA FABIAN	230301	28	\$1,634,178	\$261,500	EPS017	28	\$1,634,178	\$65,400	CCF26	28	\$1,328,600	\$53,200	14-4	28	\$1,634,178	\$17,100	28	\$0	\$0
89	CC	1028782193	GAONA FABIAN	230301	2	\$116,728	\$18,700	EPS017	2	\$116,728	\$4,700	CCF26	2	\$116,728	\$0	14-4	2	\$116,728	\$0	2	\$0	\$0
90	CC	52289899	GARCIA ADRIANA	230301	30	\$1,750,905	\$280,200	EPS017	30	\$1,750,905	\$70,100	CCF26	30	\$1,423,500	\$57,000	14-4	30	\$1,750,905	\$18,300	30	\$0	\$0
91	CC	1033736379	GARCIA CINDY	230201	30	\$1,750,905	\$280,200	EPS017	30	\$1,750,905	\$70,100	CCF26	30	\$1,423,500	\$57,000	14-4	30	\$1,750,905	\$18,300	30	\$0	\$0
92	PT	5076673	GARCIA GABRIELA	230301	30	\$1,750,905	\$280,200	EPS017	30	\$1,750,905	\$70,100	CCF26	30	\$1,423,500	\$57,000	14-4	30	\$1,750,905	\$18,300	30	\$0	\$0
93	CC	79448843	GIL ROBERTO	230301	30	\$1,750,905	\$280,200	EPS037	30	\$1,750,905	\$70,100	CCF26	30	\$1,750,905	\$70,100	14-4	30	\$1,750,905	\$18,300	30	\$0	\$0
94	CC	1031137909	GÓMEZ ANYI	230301	29	\$1,692,542	\$270,900	EPS002	29	\$1,692,542	\$67,800	CCF26	29	\$1,692,542	\$67,800	14-4	29	\$1,692,542	\$17,700	29	\$0	\$0
95	CC	1031142554	GÓMEZ JEMMY	230301	10	\$583,635	\$93,400	EPS002	10	\$583,635	\$23,400	CCF26	10	\$685,771	\$27,500	14-4	10	\$583,635	\$6,100	10	\$0	\$0
96	CC	1031142554	GÓMEZ JEMMY	230301	1	\$58,364	\$7,100	EPS002	1	\$58,364	\$0	CCF26	1	\$58,364	\$0	14-4	1	\$58,364	\$0	1	\$0	\$0
97	CC	52130077	GÓMEZ MARISOL	231001	30	\$1,750,905	\$280,200	EPS002	30	\$1,750,905	\$70,100	CCF26	30	\$1,750,905	\$70,100	14-4	30	\$1,750,905	\$18,300	30	\$0	\$0
98	PT	1452324	GONZALEZ DELISMAR	230201	30	\$1,750,905	\$280,200	EPS002	30	\$1,750,905	\$70,100	CCF26	30	\$1,750,905	\$70,100	14-4	30	\$1,750,905	\$18,300	30	\$0	\$0
99	CC	39725956	GONZALEZ LUZ	230301	30	\$1,750,905	\$280,200	EPS002	30	\$1,750,905	\$70,100	CCF26	30	\$1,423,500	\$57,000	14-4	30	\$1,750,905	\$18,300	30	\$0	\$0
100	CC	1016004390	GONZALEZ MARTHA	230301	29	\$1,692,542	\$270,900	EPS002	29	\$1,692,542	\$67,800	CCF26	29	\$1,692,542	\$67,800	14-4	29	\$1,692,542	\$17,700	29	\$0	\$0
101	CC	1016004390	GONZALEZ MARTHA	230301	1	\$58,364	\$7,100	EPS002	1	\$58,364	\$0	CCF26	1	\$58,364	\$0	14-4	1	\$58,364	\$0	1	\$0	\$0
102	CC	30225285	GONZALEZ SANDRA	230201	30	\$1,750,905	\$280,200	EPS002	30	\$1,750,905	\$70,100	CCF26	30	\$1,750,905	\$70,100	14-4	30	\$1,750,905	\$18,300	30	\$0	\$0
103	CC	50922621	GUERRERO MARIELA	25-14	17	\$992,180	\$158,800	EPS002	17	\$992,180	\$39,700	CCF26	17	\$992,180	\$39,700	14-4	17	\$992,180	\$10,400	17	\$0	\$0
104	CC	52763523	GUERRERO MARTHA	231001	30	\$1,750,905	\$280,200	EPS005	30	\$1,750,905	\$70,100	CCF26	30	\$1,750,905	\$70,100	14-4	30	\$1,750,905	\$18,300	30	\$0	\$0
105	CC	1016005287	GUZMAN DIANA	230201	30	\$1,750,905	\$280,200	EPS008	30	\$1,750,905	\$70,100	CCF26	30	\$1,750,905	\$70,100	14-4	30	\$1,750,905	\$18,300	30	\$0	\$0
106	CC	52326844	GUZMAN MARIA	25-14	30	\$1,750,905	\$280,200	EPS008	30	\$1,750,905	\$70,100	CCF26	30	\$1,750,905	\$70,100	14-4	30	\$1,750,905	\$18,300	30	\$0	\$0
107	CC	1140422908	HENAO MARIBEL	25-14	30	\$1,750,905	\$280,200	EPS002	30	\$1,750,905	\$70,100	CCF26	30	\$1,750,905	\$70,100	14-4	30	\$1,750,905	\$18,300	30	\$0	\$0
108	PT	5121781	HERNANDEZ KRISBELL	230301	29	\$1,692,542	\$270,900	EPS002	29	\$1,692,542	\$67,800	CCF26	29	\$1,692,542	\$67,800	14-4	29	\$1,692,542	\$17,700	29	\$0	\$0
109	PT	5121781	HERNANDEZ KRISBELL	230301	1	\$58,364	\$7,100	EPS002	1	\$58,364	\$0	CCF26	1	\$58,364	\$0	14-4	1	\$58,364	\$0	1	\$0	\$0
110	CC	52927276	HERNANDEZ LUZ	230201	30	\$1,750,905	\$280,200	EPS008	30	\$1,750,905	\$70,100	CCF26	30	\$1,750,905	\$70,100	14-4	30	\$1,750,905	\$18,300	30	\$0	\$0
111	CC	52885460	HERNANDEZ SANDRA	230201	30	\$1,750,905	\$280,200	EPS008	30	\$1,750,905	\$70,100	CCF26	30	\$1,750,905	\$70,100	14-4	30	\$1,750,905	\$18,300	30	\$0	\$0
112	CC	1020712798	HERNANDEZ ZANDRA	25-14	30	\$1,750,905	\$280,200	EPS037	30	\$1,750,905	\$70,100	CCF26	30	\$1,750,905	\$70,100	14-4	30	\$1,750,905	\$18,300	30	\$0	\$0
113	CC	22550217	HERRERA LUZ	230301	4	\$233,454	\$37,400	EPS002	4	\$233,454	\$9,400	CCF26	4	\$291,787	\$11,700	14-4	4	\$233,454	\$2,500	4	\$0	\$0
114	CC	1012344468	HORMAZA YORDY	230201	30	\$1,750,905	\$280,200	EPS002	30	\$1,750,905	\$70,100	CCF26	30	\$1,750,905	\$70,100	14-4	30	\$1,750,905	\$18,300	30	\$0	\$0
115	CC	52296014	JIMENEZ ELEIDA	230201	29	\$1,692,542	\$270,900	EPS008	29	\$1,692,542	\$67,800	CCF26	29	\$1,692,542	\$67,800	14-4	29	\$1,692,542	\$17,700	29	\$0	\$0
116	CC	39802994	JIMENEZ MARTHA	230301	30	\$1,750,905	\$280,200	EPS017	30	\$1,750,905	\$70,100	CCF26	30	\$1,750,905	\$70,100	14-4	30	\$1,750,905	\$18,300	30	\$0	\$0
117	CC	1016011662	LAGUNA VANESA	230301	7	\$408,545	\$65,400	EPS008	7	\$408,545	\$16,400	CCF26	7	\$408,545	\$16,400	14-4	7	\$408,545	\$4,300	7	\$0	\$0
118	CC	52154012	LANCHEROS RUTH	25-14	30	\$1,750,905	\$280,200	EPS005	30	\$1,750,905	\$70,100	CCF26	30	\$1,750,905	\$70,100	14-4	30	\$1,750,905	\$18,300	30	\$0	\$0
119	CC	1022976999	LARA JENNY	230201	21	\$1,225,634	\$196,200	EPS017	21	\$1,225,634	\$49,100	CCF26	21	\$1,225,634	\$49,100	14-4	21	\$1,225,634	\$12,800	21	\$0	\$0
120	CC	1000118073	LEAL YENNY	231001	27	\$1,575,815	\$252,200	EPSC34	27	\$1,575,815	\$63,100	CCF26	27	\$1,575,815	\$63,100	14-4	27	\$1,575,815	\$16,500	27	\$0	\$0
121	CC	1000118073	LEAL YENNY	231001	3	\$175,091	\$28,100	EPSC34	3	\$175,091	\$7,100	CCF26	3	\$175,091	\$7,100	14-4	3	\$175,091	\$0	3	\$0	\$0
122	CC	52280101	LINARES BLANCA	230301	30	\$1,925,996	\$308,200	EPS002	30	\$1,925,996	\$77,100	CCF26	30	\$1,925,996	\$77,100	14-4	30	\$1,925,996	\$20,200	30	\$0	\$0
123	CC	1121824505	LLANES MARIA	230201	30	\$1,750,905	\$280,200	EPS002	30	\$1,750,905	\$70,100	CCF26	30	\$1,750,905	\$70,100	14-4	30	\$1,750,905	\$18,300	30	\$0	\$0
124	CC	1046400646	LOPEZ EIDY	230301	30	\$1,750,905	\$280,200	EPS017	30	\$1,750,905	\$70,100	CCF26	30	\$1,750,905	\$70,100	14-4	30	\$1,750,905	\$18,300	30	\$0	\$0
125	CC	30233257	LOPEZ JANETH	231001	29	\$1,692,542	\$270,900	EPS002	29	\$1,692,542	\$67,800	CCF26	29	\$1,692,542	\$67,800	14-4	29	\$1,692,542	\$17,700	29	\$0	\$0
126	CC	52292834	LOPEZ LUZ	231001	30	\$1,925,996	\$308,200	EPS017	30	\$1,925,996	\$77,100	CCF26	30	\$1,925,996	\$77,100	14-4	30	\$1,925,996	\$20,200	30	\$0	\$0
127	CC	37697871	LOPEZ MARIA	230201	29	\$1,692,542	\$270,900	EPS002	29	\$1,692,542	\$67,800	CCF26	29	\$1,376,050	\$55,100	14-4	29	\$1,692,542	\$17,700	29	\$0	\$0
128	CC	37697871	LOPEZ MARIA	230201	1	\$58,364	\$7,100	EPS002	1	\$58,364	\$0	CCF26	1	\$47,450	\$0	14-4	1	\$58,364	\$0	1	\$0	\$0
129	CC	39799413	LOPEZ MARIA	25-14	28	\$1,634,178	\$261,500	EPS002	28	\$1,634,178	\$65,400	CCF26	28	\$1,634,178	\$65,400	14-4	28	\$1,634,178	\$17,100	28	\$0	\$0
130	CC	39799413	LOPEZ MARIA	25-14	1	\$58,364	\$7,100	EPS002	1	\$58,364	\$0	CCF26	1	\$58,364	\$0	14-4	1	\$58,364	\$0	1	\$0	\$0
131	CC	39799413	LOPEZ MARIA	25-14	1	\$58,364	\$9,400	EPS002	1	\$58,364	\$2,400	CCF26	1	\$58,364	\$0	14-4	1	\$58,364	\$0	1	\$0	\$0
132	CC	1119817109	LOPEZ ROSA	230301	24	\$1,400,724	\$224,200	EPS005	24	\$1,400,724	\$56,100	CCF26	24	\$1,400,724	\$56,100	14-4	24	\$1,400,724	\$14,700	24	\$0	\$0
133	CC	52335029	LOPEZ SANDRA	230201	29	\$1,692,542	\$270,900	EPS002	29	\$1,692,542	\$67,800	CCF26	29	\$1,692,542	\$67,800	14-4	29	\$1,692,542	\$17,700	29	\$0	\$0

EMPLEADO			PENSION				SALUD				CCF				RIESGOS				PARAFISCALES			
No.	Identificación	Nombres	Codigo	Días	IBC	Aporte	Codigo	Días	IBC	Aporte	Codigo	Días	IBC	Aporte	Codigo	Días	IBC	Aporte	Días	IBC	Aporte	
134	CC	53092197	LOPEZ YAMILE	231001	30	\$1,750,905	\$280,200	EPS002	30	\$1,750,905	\$70,100	CCF26	30	\$1,750,905	\$70,100	14-4	30	\$1,750,905	\$18,300	30	\$0	\$0
135	CC	52897983	MAHECHA ANA	230301	28	\$1,634,178	\$261,500	EPS017	28	\$1,634,178	\$65,400	CCF26	28	\$1,634,178	\$65,400	14-4	28	\$1,634,178	\$17,100	28	\$0	\$0
136	CC	52897983	MAHECHA ANA	230301	1	\$58,364	\$7,100	EPS017	1	\$58,364	\$0	CCF26	1	\$58,364	\$0	14-4	1	\$58,364	\$0	1	\$0	\$0
137	CC	1012384880	MANCERA JENNIFER	230301	25	\$1,459,088	\$233,500	EPS002	25	\$1,459,088	\$58,400	CCF26	25	\$1,459,088	\$58,400	14-4	25	\$1,459,088	\$15,300	25	\$0	\$0
138	CC	1012384880	MANCERA JENNIFER	230301	1	\$58,364	\$9,400	EPS002	1	\$58,364	\$2,400	CCF26	1	\$58,364	\$2,400	14-4	1	\$58,364	\$0	1	\$0	\$0
139	CC	1012384880	MANCERA JENNIFER	230301	4	\$233,454	\$37,400	EPS002	4	\$233,454	\$9,400	CCF26	4	\$233,454	\$0	14-4	4	\$233,454	\$0	4	\$0	\$0
140	CC	53067283	MARIN JINETH	231001	27	\$1,750,906	\$280,200	EPS017	27	\$1,750,906	\$70,100	CCF26	27	\$1,750,906	\$70,100	14-4	27	\$1,750,906	\$18,300	27	\$0	\$0
141	CC	53067283	MARIN JINETH	231001	1	\$58,364	\$7,100	EPS017	1	\$58,364	\$0	CCF26	1	\$58,364	\$0	14-4	1	\$58,364	\$0	1	\$0	\$0
142	CC	53067283	MARIN JINETH	231001	2	\$116,728	\$18,700	EPS017	2	\$116,728	\$4,700	CCF26	2	\$116,728	\$0	14-4	2	\$116,728	\$0	2	\$0	\$0
143	PT	1029227	MARQUEZ YOLIMAR	25-14	30	\$1,750,905	\$280,200	EPS034	30	\$1,750,905	\$70,100	CCF26	30	\$1,750,905	\$70,100	14-4	30	\$1,750,905	\$18,300	30	\$0	\$0
144	CC	110689089	MARROQUIN XIMENA	231001	30	\$1,750,905	\$280,200	EPS041	30	\$1,750,905	\$70,100	CCF26	30	\$1,750,905	\$70,100	14-4	30	\$1,750,905	\$18,300	30	\$0	\$0
145	CC	52804040	MARTIN DIANA	230301	28	\$1,634,178	\$261,500	EPS002	28	\$1,634,178	\$65,400	CCF26	28	\$1,634,178	\$65,400	14-4	28	\$1,634,178	\$17,100	28	\$0	\$0
146	CC	52804040	MARTIN DIANA	230301	1	\$58,364	\$9,400	EPS002	1	\$58,364	\$2,400	CCF26	1	\$58,364	\$0	14-4	1	\$58,364	\$0	1	\$0	\$0
147	CC	52804040	MARTIN DIANA	230301	1	\$58,364	\$7,100	EPS002	1	\$58,364	\$0	CCF26	1	\$58,364	\$0	14-4	1	\$58,364	\$0	1	\$0	\$0
148	CC	1023949162	MATEUS CAMILO	230201	30	\$1,750,905	\$280,200	EPS037	30	\$1,750,905	\$70,100	CCF26	30	\$1,750,905	\$70,100	14-4	30	\$1,750,905	\$18,300	30	\$0	\$0
149	CC	1061772542	MAYA ELIZABETH	230301	29	\$1,692,542	\$270,900	EPS017	29	\$1,692,542	\$67,800	CCF26	29	\$1,692,542	\$67,800	14-4	29	\$1,692,542	\$17,700	29	\$0	\$0
150	CC	1061772542	MAYA ELIZABETH	230301	1	\$58,364	\$9,400	EPS017	1	\$58,364	\$2,400	CCF26	1	\$58,364	\$2,400	14-4	1	\$58,364	\$0	1	\$0	\$0
151	CC	80394990	MAYORGA ARISTOBULO	230201	30	\$1,750,905	\$280,200	EPS017	30	\$1,750,905	\$70,100	CCF26	30	\$1,423,500	\$57,000	14-4	30	\$1,750,905	\$18,300	30	\$0	\$0
152	CC	1082248046	MEDINA INGRID	25-14	30	\$1,750,905	\$280,200	EPS041	30	\$1,750,905	\$70,100	CCF26	30	\$1,750,905	\$70,100	14-4	30	\$1,750,905	\$18,300	30	\$0	\$0
153	CC	1012444749	MEDINA LIZETH	230301	5	\$291,818	\$46,700	EPS002	5	\$291,818	\$11,700	CCF26	5	\$461,262	\$18,500	14-4	5	\$291,818	\$3,100	5	\$0	\$0
154	CC	1012444749	MEDINA LIZETH	230301	1	\$58,364	\$7,100	EPS002	1	\$58,364	\$0	CCF26	1	\$58,364	\$0	14-4	1	\$58,364	\$0	1	\$0	\$0
155	CC	1193543178	MEJIA MARIA	230301	30	\$1,750,905	\$280,200	EPS002	30	\$1,750,905	\$70,100	CCF26	30	\$1,750,905	\$70,100	14-4	30	\$1,750,905	\$18,300	30	\$0	\$0
156	CC	52880776	MENDEZ ANA	230301	30	\$1,750,905	\$280,200	EPS037	30	\$1,750,905	\$70,100	CCF26	30	\$1,423,500	\$57,000	14-4	30	\$1,750,905	\$18,300	30	\$0	\$0
157	CC	56077416	MOLINA JAKELIN	230301	19	\$1,108,907	\$177,500	EPS037	19	\$1,108,907	\$44,400	CCF26	19	\$1,108,907	\$44,400	14-4	19	\$1,108,907	\$11,600	19	\$0	\$0
158	CC	39767413	MOLINA MARIA	230201	28	\$1,634,178	\$261,500	EPS002	28	\$1,634,178	\$65,400	CCF26	28	\$1,634,178	\$65,400	14-4	28	\$1,634,178	\$17,100	28	\$0	\$0
159	CC	39767413	MOLINA MARIA	230201	2	\$116,728	\$18,700	EPS002	2	\$116,728	\$4,700	CCF26	2	\$116,728	\$0	14-4	2	\$116,728	\$0	2	\$0	\$0
160	CC	52376806	MOLINA ROSA	25-14	27	\$1,575,815	\$252,200	EPS002	27	\$1,575,815	\$63,100	CCF26	27	\$1,281,150	\$51,300	14-4	27	\$1,575,815	\$16,500	27	\$0	\$0
161	CC	52376806	MOLINA ROSA	25-14	3	\$175,091	\$28,100	EPS002	3	\$175,091	\$7,100	CCF26	3	\$175,091	\$0	14-4	3	\$175,091	\$0	3	\$0	\$0
162	CC	1113666159	MONTAÑO LEIDY	230301	30	\$1,750,905	\$280,200	EPS005	30	\$1,750,905	\$70,100	CCF26	30	\$1,750,905	\$70,100	14-4	30	\$1,750,905	\$18,300	30	\$0	\$0
163	CC	52690009	MONTOYA JANETH	231001	30	\$1,750,905	\$280,200	EPS002	30	\$1,750,905	\$70,100	CCF26	30	\$1,423,500	\$57,000	14-4	30	\$1,750,905	\$18,300	30	\$0	\$0
164	CC	1000776496	MONTOYA LAURA	230201	30	\$1,750,905	\$280,200	EPS034	30	\$1,750,905	\$70,100	CCF26	30	\$1,750,905	\$70,100	14-4	30	\$1,750,905	\$18,300	30	\$0	\$0
165	CC	1007704641	MORA DIGNA	230301	28	\$1,634,178	\$261,500	EPS005	28	\$1,634,178	\$65,400	CCF26	28	\$1,634,178	\$65,400	14-4	28	\$1,634,178	\$17,100	28	\$0	\$0
166	CC	1007704641	MORA DIGNA	230301	1	\$58,364	\$9,400	EPS005	1	\$58,364	\$2,400	CCF26	1	\$58,364	\$2,400	14-4	1	\$58,364	\$0	1	\$0	\$0
167	CC	39621624	MORA JANETH	230301	29	\$1,692,542	\$270,900	EPS037	29	\$1,692,542	\$67,800	CCF26	29	\$1,692,542	\$67,800	14-4	29	\$1,692,542	\$17,700	29	\$0	\$0
168	CC	39621624	MORA JANETH	230301	1	\$58,364	\$7,100	EPS037	1	\$58,364	\$0	CCF26	1	\$58,364	\$0	14-4	1	\$58,364	\$0	1	\$0	\$0
169	CC	51979533	MORA YOLANDA	231001	30	\$1,750,905	\$280,200	EPS037	30	\$1,750,905	\$70,100	CCF26	30	\$1,750,905	\$70,100	14-4	30	\$1,750,905	\$18,300	30	\$0	\$0
170	CC	52457926	MORALES RUBILA	230201	30	\$1,750,905	\$280,200	EPS034	30	\$1,750,905	\$70,100	CCF26	30	\$1,750,905	\$70,100	14-4	30	\$1,750,905	\$18,300	30	\$0	\$0
171	PT	6086835	MORAN YORLYS	230301	30	\$1,750,905	\$280,200	EPS002	30	\$1,750,905	\$70,100	CCF26	30	\$1,750,905	\$70,100	14-4	30	\$1,750,905	\$18,300	30	\$0	\$0
172	CC	1002440537	MORENO ANYI	230301	30	\$1,750,905	\$280,200	ESSC24	30	\$1,750,905	\$70,100	CCF26	30	\$1,750,905	\$70,100	14-4	30	\$1,750,905	\$18,300	30	\$0	\$0
173	CC	1023877399	MORENO DIANA	230201	30	\$1,750,905	\$280,200	EPS008	30	\$1,750,905	\$70,100	CCF26	30	\$1,750,905	\$70,100	14-4	30	\$1,750,905	\$18,300	30	\$0	\$0
174	CC	52458656	MORENO DORA	230301	30	\$1,750,905	\$280,200	EPS008	30	\$1,750,905	\$70,100	CCF26	30	\$1,750,905	\$70,100	14-4	30	\$1,750,905	\$18,300	30	\$0	\$0
175	CC	52050047	MORENO MARIA	230201	23	\$1,517,452	\$242,800	EPS008	23	\$1,517,452	\$60,700	CCF26	23	\$1,517,452	\$60,700	14-4	23	\$1,517,452	\$15,900	23	\$0	\$0
176	CC	52050047	MORENO MARIA	230201	7	\$408,545	\$65,400	EPS008	7	\$408,545	\$16,400	CCF26	7	\$408,545	\$0	14-4	7	\$408,545	\$0	7	\$0	\$0
177	CC	23629823	MORENO MARLENY	230301	30	\$1,750,905	\$280,200	EPS017	30	\$1,750,905	\$70,100	CCF26	30	\$1,750,905	\$70,100	14-4	30	\$1,750,905	\$18,300	30	\$0	\$0
178	CC	1033782217	MORENO YENY	230301	30	\$1,750,905	\$280,200	EPS005	30	\$1,750,905	\$70,100	CCF26	30	\$1,750,905	\$70,100	14-4	30	\$1,750,905	\$18,300	30	\$0	\$0
179	CC	52746577	MUÑOZ NORA	230301	29	\$1,692,542	\$270,900	EPS005	29	\$1,692,542	\$67,800	CCF26	29	\$1,692,542	\$67,800	14-4	29	\$1,692,542	\$17,700	29	\$0	\$0
180	CC	1055551190	MUÑOZ SANDRA	230201	28	\$1,634,178	\$261,500	EPS037	28	\$1,634,178	\$65,400	CCF26	28	\$1,634,178	\$65,400	14-4	28	\$1,634,178	\$17,100	28	\$0	\$0
181	CC	1055551190	MUÑOZ SANDRA	230201	2	\$116,728	\$18,700	EPS037	2	\$116,728	\$4,700	CCF26	2	\$116,728	\$0	14-4	2	\$116,728	\$0	2	\$0	\$0
182	CC	1033690015	MURILLO LEIDY	230301	23	\$1,342,361	\$214,800	EPS002	23	\$1,342,361	\$53,700	CCF26	23	\$1,342,361	\$53,700	14-4	23	\$1,342,361	\$14,100	23	\$0	\$0
183	CC	1033690015	MURILLO LEIDY	230301	5	\$291,818	\$46,700	EPS002	5	\$291,818	\$11,700	CCF26	5	\$291,818	\$11,700	14-4	5	\$291,818	\$0	5	\$0	\$0



EMPLEADO			PENSION				SALUD				CCF				RIESGOS				PARAFISCALES		
No.	Identificación	Nombres	Código	Días	IBC	Aporte	Código	Días	IBC	Aporte	Código	Días	IBC	Aporte	Código	Días	IBC	Aporte	Días	IBC	Aporte
234	CC 1013576803	RAMIREZ DIANA	25-14	27	\$1,575,815	\$252,200	EPS037	27	\$1,575,815	\$63,100	CCF26	27	\$1,575,815	\$63,100	14-4	27	\$1,575,815	\$16,500	27	\$0	\$0
235	CC 1013576803	RAMIREZ DIANA	25-14	3	\$175,091	\$28,100	EPS037	3	\$175,091	\$7,100	CCF26	3	\$175,091	\$0	14-4	3	\$175,091	\$0	3	\$0	\$0
236	PT 5336848	RAMIREZ YENIFER	230301	29	\$1,692,542	\$270,900	EPS002	29	\$1,692,542	\$67,800	CCF26	29	\$1,692,542	\$67,800	14-4	29	\$1,692,542	\$17,700	29	\$0	\$0
237	PT 5336848	RAMIREZ YENIFER	230301	1	\$58,364	\$9,400	EPS002	1	\$58,364	\$2,400	CCF26	1	\$58,364	\$0	14-4	1	\$58,364	\$0	1	\$0	\$0
238	CC 1037324686	RESTREPO LUZ	231001	30	\$1,750,905	\$280,200	EPS005	30	\$1,750,905	\$70,100	CCF26	30	\$1,750,905	\$70,100	14-4	30	\$1,750,905	\$18,300	30	\$0	\$0
239	CC 51892327	REY PATRICIA	25-14	25	\$1,459,088	\$233,500	EPS002	25	\$1,459,088	\$58,400	CCF26	25	\$1,459,088	\$58,400	14-4	25	\$1,459,088	\$15,300	25	\$0	\$0
240	CC 51892327	REY PATRICIA	25-14	1	\$58,364	\$7,100	EPS002	1	\$58,364	\$0	CCF26	1	\$58,364	\$0	14-4	1	\$58,364	\$0	1	\$0	\$0
241	CC 51892327	REY PATRICIA	25-14	4	\$233,454	\$37,400	EPS002	4	\$233,454	\$9,400	CCF26	4	\$233,454	\$0	14-4	4	\$233,454	\$0	4	\$0	\$0
242	CC 52020314	REYES SANDRA	230201	30	\$1,750,905	\$280,200	EPS005	30	\$1,750,905	\$70,100	CCF26	30	\$1,750,905	\$70,100	14-4	30	\$1,750,905	\$18,300	30	\$0	\$0
243	CC 1000018002	RIAÑO JULIANA	230301	27	\$1,575,815	\$252,200	EPS017	27	\$1,575,815	\$63,100	CCF26	27	\$1,575,815	\$63,100	14-4	27	\$1,575,815	\$16,500	27	\$0	\$0
244	CC 1000018002	RIAÑO JULIANA	230301	3	\$175,091	\$28,100	EPS017	3	\$175,091	\$7,100	CCF26	3	\$175,091	\$0	14-4	3	\$175,091	\$0	3	\$0	\$0
245	CC 1031133806	RIOS YANETH	230301	30	\$1,750,905	\$280,200	EPS017	30	\$1,750,905	\$70,100	CCF26	30	\$1,750,905	\$70,100	14-4	30	\$1,750,905	\$18,300	30	\$0	\$0
246	CC 39305280	RIVAS MARIA	230201	30	\$1,925,996	\$308,200	EPS017	30	\$1,925,996	\$77,100	CCF26	30	\$1,925,996	\$77,100	14-4	30	\$1,925,996	\$20,200	30	\$0	\$0
247	CC 1019084692	RIVERA JULIETH	230201	29	\$1,692,542	\$270,900	EPS005	29	\$1,692,542	\$67,800	CCF26	29	\$1,692,542	\$67,800	14-4	29	\$1,692,542	\$17,700	29	\$0	\$0
248	CC 1019084692	RIVERA JULIETH	230201	1	\$58,364	\$9,400	EPS005	1	\$58,364	\$2,400	CCF26	1	\$58,364	\$2,400	14-4	1	\$58,364	\$0	1	\$0	\$0
249	CC 1016055324	RIVERA LEIDY	230301	30	\$1,925,996	\$308,200	EPS002	30	\$1,925,996	\$77,100	CCF26	30	\$1,925,996	\$77,100	14-4	30	\$1,925,996	\$20,200	30	\$0	\$0
250	CC 52556692	RIVERA OLGA	25-14	30	\$1,750,905	\$280,200	EPS002	30	\$1,750,905	\$70,100	CCF26	30	\$1,423,500	\$57,000	14-4	30	\$1,750,905	\$18,300	30	\$0	\$0
251	CC 52097145	RODRIGUEZ ANA	25-14	30	\$1,750,905	\$280,200	EPS002	30	\$1,750,905	\$70,100	CCF26	30	\$1,423,500	\$57,000	14-4	30	\$1,750,905	\$18,300	30	\$0	\$0
252	CC 79429912	RODRIGUEZ ANTONIO	25-14	30	\$1,750,905	\$280,200	EPSC34	30	\$1,750,905	\$70,100	CCF26	30	\$1,750,905	\$70,100	14-4	30	\$1,750,905	\$18,300	30	\$0	\$0
253	CC 35525233	RODRIGUEZ CLAUDIA	230201	30	\$1,750,905	\$280,200	EPS008	30	\$1,750,905	\$70,100	CCF26	30	\$1,423,500	\$57,000	14-4	30	\$1,750,905	\$18,300	30	\$0	\$0
254	CC 39657381	RODRIGUEZ DELCY	231001	30	\$1,750,905	\$280,200	EPS002	30	\$1,750,905	\$70,100	CCF26	30	\$1,750,905	\$70,100	14-4	30	\$1,750,905	\$18,300	30	\$0	\$0
255	CC 52343346	RODRIGUEZ LUZ	25-14	30	\$1,750,905	\$280,200	EPS017	30	\$1,750,905	\$70,100	CCF26	30	\$1,750,905	\$70,100	14-4	30	\$1,750,905	\$18,300	30	\$0	\$0
256	CC 52270950	RODRIGUEZ MARTHA	231001	29	\$1,692,542	\$270,900	EPS002	29	\$1,692,542	\$67,800	CCF26	29	\$1,692,542	\$67,800	14-4	29	\$1,692,542	\$17,700	29	\$0	\$0
257	CC 52270950	RODRIGUEZ MARTHA	231001	1	\$58,364	\$7,100	EPS002	1	\$58,364	\$0	CCF26	1	\$58,364	\$0	14-4	1	\$58,364	\$0	1	\$0	\$0
258	CC 52857381	RODRIGUEZ RUTH	25-14	30	\$1,750,905	\$280,200	EPS002	30	\$1,750,905	\$70,100	CCF26	30	\$1,750,905	\$70,100	14-4	30	\$1,750,905	\$18,300	30	\$0	\$0
259	CC 51996065	RODRIGUEZ SIXTA	25-14	30	\$1,750,905	\$280,200	EPS037	30	\$1,750,905	\$70,100	CCF26	30	\$1,750,905	\$70,100	14-4	30	\$1,750,905	\$18,300	30	\$0	\$0
260	CC 53065266	RODRIGUEZ SONIA	231001	30	\$2,101,086	\$336,200	EPS008	30	\$2,101,086	\$84,100	CCF26	30	\$2,101,086	\$84,100	14-4	30	\$2,101,086	\$22,000	30	\$0	\$0
261	CC 1132289005	RODRIGUEZ XIMENA	230301	6	\$350,181	\$56,100	EPS037	6	\$350,181	\$14,100	CCF26	6	\$408,514	\$16,400	14-4	6	\$350,181	\$3,700	6	\$0	\$0
262	CC 52283965	RODRIGUEZ YAMILE	25-14	28	\$1,634,178	\$261,500	EPS002	28	\$1,634,178	\$65,400	CCF26	28	\$1,634,178	\$65,400	14-4	28	\$1,634,178	\$17,100	28	\$0	\$0
263	CC 52283965	RODRIGUEZ YAMILE	25-14	2	\$116,728	\$18,700	EPS002	2	\$116,728	\$4,700	CCF26	2	\$116,728	\$0	14-4	2	\$116,728	\$0	2	\$0	\$0
264	CC 1000329306	RODRIGUEZ YEMMI	230301	15	\$875,453	\$140,100	EPS002	15	\$875,453	\$35,100	CCF26	15	\$992,120	\$39,700	14-4	15	\$875,453	\$9,200	15	\$0	\$0
265	CC 1000329306	RODRIGUEZ YEMMI	230301	1	\$58,364	\$7,100	EPS002	1	\$58,364	\$0	CCF26	1	\$58,364	\$0	14-4	1	\$58,364	\$0	1	\$0	\$0
266	CC 1000329306	RODRIGUEZ YEMMI	230301	1	\$58,364	\$7,100	EPS002	1	\$58,364	\$0	CCF26	1	\$58,364	\$0	14-4	1	\$58,364	\$0	1	\$0	\$0
267	CC 1000329306	RODRIGUEZ YEMMI	230301	2	\$116,728	\$18,700	EPS002	2	\$116,728	\$4,700	CCF26	2	\$116,728	\$0	14-4	2	\$116,728	\$0	2	\$0	\$0
268	CC 1000329306	RODRIGUEZ YEMMI	230301	1	\$58,364	\$9,400	EPS002	1	\$58,364	\$2,400	CCF26	1	\$58,364	\$0	14-4	1	\$58,364	\$0	1	\$0	\$0
269	CC 1000329306	RODRIGUEZ YEMMI	230301	5	\$291,818	\$35,100	EPS002	5	\$291,818	\$0	CCF26	5	\$291,818	\$0	14-4	5	\$291,818	\$0	5	\$0	\$0
270	CC 53011370	ROJAS MARIANA	230201	22	\$1,283,997	\$205,500	EPS017	22	\$1,283,997	\$51,400	CCF26	22	\$1,283,997	\$51,400	14-4	22	\$1,283,997	\$13,500	22	\$0	\$0
271	CC 53011370	ROJAS MARIANA	230201	8	\$466,908	\$74,800	EPS017	8	\$466,908	\$18,700	CCF26	8	\$466,908	\$0	14-4	8	\$466,908	\$0	8	\$0	\$0
272	CC 1010198784	ROJAS YERALDYN	230301	30	\$1,750,905	\$280,200	EPS002	30	\$1,750,905	\$70,100	CCF26	30	\$1,750,905	\$70,100	14-4	30	\$1,750,905	\$18,300	30	\$0	\$0
273	CC 52798404	ROMERO ANDREA	25-14	30	\$1,750,905	\$280,200	EPS005	30	\$1,750,905	\$70,100	CCF26	30	\$1,750,905	\$70,100	14-4	30	\$1,750,905	\$18,300	30	\$0	\$0
274	CC 52523624	RONDON RUBY	230301	30	\$1,750,905	\$280,200	EPS005	30	\$1,750,905	\$70,100	CCF26	30	\$1,423,500	\$57,000	14-4	30	\$1,750,905	\$18,300	30	\$0	\$0
275	CC 1026592622	ROZO ASTRID	230301	28	\$1,634,178	\$261,500	EPS002	28	\$1,634,178	\$65,400	CCF26	28	\$1,634,178	\$65,400	14-4	28	\$1,634,178	\$17,100	28	\$0	\$0
276	CC 1026592622	ROZO ASTRID	230301	2	\$116,728	\$18,700	EPS002	2	\$116,728	\$4,700	CCF26	2	\$116,728	\$0	14-4	2	\$116,728	\$0	2	\$0	\$0
277	CC 52234072	RUIZ ANA	230201	29	\$1,692,542	\$270,900	EPS002	29	\$1,692,542	\$67,800	CCF26	29	\$1,692,542	\$67,800	14-4	29	\$1,692,542	\$17,700	29	\$0	\$0
278	CC 52234072	RUIZ ANA	230201	1	\$58,364	\$7,100	EPS002	1	\$58,364	\$0	CCF26	1	\$58,364	\$0	14-4	1	\$58,364	\$0	1	\$0	\$0
279	CC 63435895	RUIZ LUZ	231001	30	\$1,750,905	\$280,200	EPS017	30	\$1,750,905	\$70,100	CCF26	30	\$1,750,905	\$70,100	14-4	30	\$1,750,905	\$18,300	30	\$0	\$0
280	CC 51911940	RUIZ SANDRA	230201	30	\$1,750,905	\$280,200	EPS005	30	\$1,750,905	\$70,100	CCF26	30	\$1,423,500	\$57,000	14-4	30	\$1,750,905	\$18,300	30	\$0	\$0
281	CC 1077032144	SALAMANCA DEISY	230201	30	\$1,750,905	\$280,200	EPS008	30	\$1,750,905	\$70,100	CCF26	30	\$1,423,500	\$57,000	14-4	30	\$1,750,905	\$18,300	30	\$0	\$0
282	CC 52371641	SALAMANCA SANDRA	230301	27	\$1,575,815	\$252,200	EPS010	27	\$1,575,815	\$63,100	CCF26	27	\$1,575,815	\$63,100	14-4	27	\$1,575,815	\$16,500	27	\$0	\$0
283	CC 52371641	SALAMANCA SANDRA	230301	3	\$175,091	\$28,100	EPS010	3	\$175,091	\$7,100	CCF26	3	\$175,091	\$0	14-4	3	\$175,091	\$0	3	\$0	\$0

EMPLEADO			PENSION				SALUD				CCF				RIESGOS				PARAFISCALES			
No.	Identificación	Nombres	Codigo	Días	IBC	Aporte	Codigo	Días	IBC	Aporte	Codigo	Días	IBC	Aporte	Codigo	Días	IBC	Aporte	Días	IBC	Aporte	
284	CC	1015997874	SALGADO HOSSMAN	230201	30	\$1,925,996	\$308,200	EPS002	30	\$1,925,996	\$77,100	CCF26	30	\$1,925,996	\$77,100	14-4	30	\$1,925,996	\$20,200	30	\$0	\$0
285	CC	65810485	SANCHEZ LUX	25-14	27	\$1,575,815	\$252,200	ESSC62	27	\$1,575,815	\$63,100	CCF26	27	\$1,575,815	\$63,100	14-4	27	\$1,575,815	\$16,500	27	\$0	\$0
286	CC	65810485	SANCHEZ LUX	25-14	3	\$175,091	\$28,100	ESSC62	3	\$175,091	\$7,100	CCF26	3	\$175,091	\$0	14-4	3	\$175,091	\$0	3	\$0	\$0
287	CC	1023901018	SANCHEZ MAGALY	230301	30	\$2,101,086	\$336,200	EPS002	30	\$2,101,086	\$84,100	CCF26	30	\$2,101,086	\$84,100	14-4	30	\$2,101,086	\$22,000	30	\$0	\$0
288	CC	52806623	SANDOVAL JENNY	25-14	27	\$1,750,906	\$280,200	EPS002	27	\$1,750,906	\$70,100	CCF26	27	\$1,750,906	\$70,100	14-4	27	\$1,750,906	\$18,300	27	\$0	\$0
289	CC	52806623	SANDOVAL JENNY	25-14	1	\$58,364	\$7,100	EPS002	1	\$58,364	\$0	CCF26	1	\$58,364	\$0	14-4	1	\$58,364	\$0	1	\$0	\$0
290	CC	52806623	SANDOVAL JENNY	25-14	2	\$116,728	\$18,700	EPS002	2	\$116,728	\$4,700	CCF26	2	\$116,728	\$0	14-4	2	\$116,728	\$0	2	\$0	\$0
291	CC	45369546	SANMARTIN MARISELA	25-14	29	\$1,692,542	\$270,900	EPS017	29	\$1,692,542	\$67,800	CCF26	29	\$1,692,542	\$67,800	14-4	29	\$1,692,542	\$17,700	29	\$0	\$0
292	CC	35891146	SANTOS ERNESTA	230201	30	\$1,750,905	\$280,200	EPS002	30	\$1,750,905	\$70,100	CCF26	30	\$1,750,905	\$70,100	14-4	30	\$1,750,905	\$18,300	30	\$0	\$0
293	CC	1030597159	SANTOS LEIDY	230301	29	\$1,692,542	\$270,900	EPS017	29	\$1,692,542	\$67,800	CCF26	29	\$1,692,542	\$67,800	14-4	29	\$1,692,542	\$17,700	29	\$0	\$0
294	CC	52734060	SEGURA MARIA	230201	30	\$1,750,905	\$280,200	EPS002	30	\$1,750,905	\$70,100	CCF26	30	\$1,750,905	\$70,100	14-4	30	\$1,750,905	\$18,300	30	\$0	\$0
295	PT	5169160	SEMECO MELISA	230301	30	\$1,750,905	\$280,200	EPS002	30	\$1,750,905	\$70,100	CCF26	30	\$1,750,905	\$70,100	14-4	30	\$1,750,905	\$18,300	30	\$0	\$0
296	CC	52276845	SIERRA SANDRA	230301	22	\$1,540,796	\$246,600	EPS017	22	\$1,540,796	\$61,700	CCF26	22	\$1,540,796	\$61,700	14-4	22	\$1,540,796	\$16,100	22	\$0	\$0
297	CC	1004614603	SINISTERRA LUZ	25-14	30	\$1,925,996	\$308,200	EPS002	30	\$1,925,996	\$77,100	CCF26	30	\$1,925,996	\$77,100	14-4	30	\$1,925,996	\$20,200	30	\$0	\$0
298	CC	1032381109	SOCHA DIANA	230201	29	\$1,692,542	\$270,900	EPS005	29	\$1,692,542	\$67,800	CCF26	29	\$1,798,098	\$72,000	14-4	29	\$1,692,542	\$17,700	29	\$0	\$0
299	CC	1032381109	SOCHA DIANA	230201	1	\$58,364	\$7,100	EPS005	1	\$58,364	\$0	CCF26	1	\$58,364	\$0	14-4	1	\$58,364	\$0	1	\$0	\$0
300	CC	43827138	SOLAR CORINA	230301	17	\$992,180	\$158,800	EPS002	17	\$992,180	\$39,700	CCF26	17	\$992,180	\$39,700	14-4	17	\$992,180	\$10,400	17	\$0	\$0
301	CC	20905916	SOSA JAQUELINE	25-14	10	\$583,635	\$93,400	EPS017	10	\$583,635	\$23,400	CCF26	10	\$678,079	\$27,200	14-4	10	\$583,635	\$6,100	10	\$0	\$0
302	CC	1000862272	SOTO JENNY	230301	12	\$700,362	\$112,100	EPS017	12	\$700,362	\$28,100	CCF26	12	\$680,511	\$27,300	14-4	12	\$700,362	\$7,400	12	\$0	\$0
303	CC	1000862272	SOTO JENNY	230301	1	\$58,364	\$7,100	EPS017	1	\$58,364	\$0	CCF26	1	\$47,450	\$0	14-4	1	\$58,364	\$0	1	\$0	\$0
304	CC	1023872847	SUAREZ LEIDY	230301	30	\$1,750,905	\$280,200	EPS002	30	\$1,750,905	\$70,100	CCF26	30	\$1,423,500	\$57,000	14-4	30	\$1,750,905	\$18,300	30	\$0	\$0
305	CC	1110177457	TAPIERO NOELBA	230301	30	\$2,101,086	\$336,200	EPS002	30	\$2,101,086	\$84,100	CCF26	30	\$2,101,086	\$84,100	14-4	30	\$2,101,086	\$22,000	30	\$0	\$0
306	CC	52442890	TIRIA MONICA	230301	27	\$1,575,815	\$252,200	EPS017	27	\$1,575,815	\$63,100	CCF26	27	\$1,575,815	\$63,100	14-4	27	\$1,575,815	\$16,500	27	\$0	\$0
307	CC	52442890	TIRIA MONICA	230301	3	\$175,091	\$28,100	EPS017	3	\$175,091	\$7,100	CCF26	3	\$175,091	\$0	14-4	3	\$175,091	\$0	3	\$0	\$0
308	CC	52885141	TORO YENNY	230301	30	\$2,101,086	\$336,200	EPS010	30	\$2,101,086	\$84,100	CCF26	30	\$2,101,086	\$84,100	14-4	30	\$2,101,086	\$22,000	30	\$0	\$0
309	CC	52546083	TORRES MARIA	230201	29	\$1,692,542	\$270,900	EPS002	29	\$1,692,542	\$67,800	CCF26	29	\$1,692,542	\$67,800	14-4	29	\$1,692,542	\$17,700	29	\$0	\$0
310	CC	52321810	TORRES SANDRA	25-14	30	\$1,750,905	\$280,200	EPS008	30	\$1,750,905	\$70,100	CCF26	30	\$1,423,500	\$57,000	14-4	30	\$1,750,905	\$18,300	30	\$0	\$0
311	CC	53045244	TORRES YAZMIN	230301	30	\$1,750,905	\$280,200	EPS017	30	\$1,750,905	\$70,100	CCF26	30	\$1,750,905	\$70,100	14-4	30	\$1,750,905	\$18,300	30	\$0	\$0
312	CC	20666751	UBAQUE MIRIAN	25-14	30	\$1,750,905	\$280,200	EPS002	30	\$1,750,905	\$70,100	CCF26	30	\$1,750,905	\$70,100	14-4	30	\$1,750,905	\$18,300	30	\$0	\$0
313	CC	52132767	URREGO JENNY	230301	30	\$1,750,905	\$280,200	EPS002	30	\$1,750,905	\$70,100	CCF26	30	\$1,750,905	\$70,100	14-4	30	\$1,750,905	\$18,300	30	\$0	\$0
314	CC	35414907	URREGO ROSALBA	230201	30	\$1,925,996	\$308,200	EPS005	30	\$1,925,996	\$77,100	CCF26	30	\$1,925,996	\$77,100	14-4	30	\$1,925,996	\$20,200	30	\$0	\$0
315	CC	28216285	VALENCIA LUCENA	25-14	7	\$408,545	\$65,400	EPS017	7	\$408,545	\$16,400	CCF26	7	\$408,545	\$16,400	14-4	7	\$408,545	\$4,300	7	\$0	\$0
316	CC	1007296093	VARGAS DOREN	230201	30	\$1,750,905	\$280,200	EPS037	30	\$1,750,905	\$70,100	CCF26	30	\$1,750,905	\$70,100	14-4	30	\$1,750,905	\$18,300	30	\$0	\$0
317	CC	52022222	VARGAS MARIA	25-14	30	\$1,750,905	\$280,200	EPS008	30	\$1,750,905	\$70,100	CCF26	30	\$1,750,905	\$70,100	14-4	30	\$1,750,905	\$18,300	30	\$0	\$0
318	CC	1033737900	VELANDIA ANGELICA	230301	29	\$1,692,542	\$270,900	EPS037	29	\$1,692,542	\$67,800	CCF26	29	\$1,692,542	\$67,800	14-4	29	\$1,692,542	\$17,700	29	\$0	\$0
319	CC	1033737900	VELANDIA ANGELICA	230301	1	\$58,364	\$7,100	EPS037	1	\$58,364	\$0	CCF26	1	\$58,364	\$0	14-4	1	\$58,364	\$0	1	\$0	\$0
320	CC	52521874	VELANDIA LINDA	230201	30	\$1,750,905	\$280,200	EPS002	30	\$1,750,905	\$70,100	CCF26	30	\$1,423,500	\$57,000	14-4	30	\$1,750,905	\$18,300	30	\$0	\$0
321	CC	28034726	VELASCO CARMEN	231001	30	\$1,750,905	\$280,200	EPSC34	30	\$1,750,905	\$70,100	CCF26	30	\$1,750,905	\$70,100	14-4	30	\$1,750,905	\$18,300	30	\$0	\$0
322	CC	50983458	VELASQUEZ MARIA	231001	30	\$1,750,905	\$280,200	EPS002	30	\$1,750,905	\$70,100	CCF26	30	\$1,750,905	\$70,100	14-4	30	\$1,750,905	\$18,300	30	\$0	\$0
323	CC	52732628	VIDAL DEYSI	25-14	30	\$1,750,905	\$280,200	EPS002	30	\$1,750,905	\$70,100	CCF26	30	\$1,750,905	\$70,100	14-4	30	\$1,750,905	\$18,300	30	\$0	\$0
324	CC	1024477534	VILLADA SANDRA	230301	22	\$1,540,796	\$246,600	EPS002	22	\$1,540,796	\$61,700	CCF26	22	\$1,540,796	\$61,700	14-4	22	\$1,540,796	\$16,100	22	\$0	\$0
325	CC	1018418211	VILLAMIL JEIMMY	230301	30	\$1,750,905	\$280,200	EPS002	30	\$1,750,905	\$70,100	CCF26	30	\$1,750,905	\$70,100	14-4	30	\$1,750,905	\$18,300	30	\$0	\$0
326	CC	1033723267	WILCHES JUDITH	230301	30	\$1,750,905	\$280,200	EPS002	30	\$1,750,905	\$70,100	CCF26	30	\$1,423,500	\$57,000	14-4	30	\$1,750,905	\$18,300	30	\$0	\$0
327	CC	79979447	YATE WILMER	230201	30	\$1,750,905	\$280,200	EPS010	30	\$1,750,905	\$70,100	CCF26	30	\$1,750,905	\$70,100	14-4	30	\$1,750,905	\$18,300	30	\$0	\$0
328	CC	1083034143	YEPEZ YOHELIS	25-14	30	\$1,750,905	\$280,200	EPS008	30	\$1,750,905	\$70,100	CCF26	30	\$1,750,905	\$70,100	14-4	30	\$1,750,905	\$18,300	30	\$0	\$0
329	CC	63466716	ZARATE OLGA	230301	30	\$1,750,905	\$280,200	ESSC24	30	\$1,750,905	\$70,100	CCF26	30	\$1,750,905	\$70,100	14-4	30	\$1,750,905	\$18,300	30	\$0	\$0
<b>Centro de Trabajo: RIESGO 5 ( 22 Afiliados)</b>						<b>\$36,652,281</b>	<b>\$5,865,800</b>		<b>\$36,652,281</b>	<b>\$1,467,600</b>			<b>\$35,164,636</b>	<b>\$1,384,600</b>			<b>\$36,652,281</b>	<b>\$2,511,300</b>		<b>\$0</b>	<b>\$0</b>	
Ciudad: BOGOTÁ Depto: BOGOTÁ D.E. ( 22 Afiliados)						<b>\$36,652,281</b>	<b>\$5,865,800</b>		<b>\$36,652,281</b>	<b>\$1,467,600</b>			<b>\$35,164,636</b>	<b>\$1,384,600</b>			<b>\$36,652,281</b>	<b>\$2,511,300</b>		<b>\$0</b>	<b>\$0</b>	
330	PT	6912805	ACUÑA WILKER	25-14	30	\$1,750,905	\$280,200	EPS002	30	\$1,750,905	\$70,100	CCF26	30	\$1,750,905	\$70,100	14-4	30	\$1,750,905	\$121,900	30	\$0	\$0
331	CC	79794731	BERNAL CARLOS	25-14	29	\$1,692,542	\$270,900	EPSC34	29	\$1,692,542	\$67,800	CCF26	29	\$1,692,542	\$67,800	14-4	29	\$1,692,542	\$17,700	29	\$0	\$0

EMPLEADO			PENSION				SALUD				CCF				RIESGOS				PARAFISCALES			
No.	Identificación	Nombres	Codigo	Días	IBC	Aporte	Codigo	Días	IBC	Aporte	Codigo	Días	IBC	Aporte	Codigo	Días	IBC	Aporte	Días	IBC	Aporte	
332	CC	1111192341	BLANDON JUAN	230301	16	\$933,816	\$149,500	EPS041	16	\$933,816	\$37,400	CCF26	16	\$1,050,456	\$42,100	14-4	16	\$933,816	\$65,000	16	\$0	\$0
333	CC	1074526430	BUENO JHON	230901	30	\$1,750,905	\$280,200	EPS002	30	\$1,750,905	\$70,100	CCF26	30	\$1,750,905	\$70,100	14-4	30	\$1,750,905	\$121,900	30	\$0	\$0
334	CC	1108832628	CAPERA JOSE	230201	30	\$1,750,905	\$280,200	EPS017	30	\$1,750,905	\$70,100	CCF26	30	\$1,423,500	\$57,000	14-4	30	\$1,750,905	\$121,900	30	\$0	\$0
335	PT	4556807	CHACON ZOILO	230301	29	\$1,692,542	\$270,900	EPS002	29	\$1,692,542	\$67,800	CCF26	29	\$1,692,542	\$67,800	14-4	29	\$1,692,542	\$117,900	29	\$0	\$0
336	CC	1031128769	DUEÑAS KLEIDERMAN	230301	27	\$1,575,815	\$252,200	EPS017	27	\$1,575,815	\$63,100	CCF26	27	\$1,281,150	\$51,300	14-4	27	\$1,575,815	\$109,700	27	\$0	\$0
337	CC	1031128769	DUEÑAS KLEIDERMAN	230301	3	\$175,091	\$28,100	EPS017	3	\$175,091	\$7,100	CCF26	3	\$175,091	\$0	14-4	3	\$175,091	\$0	3	\$0	\$0
338	CC	93137381	FIGUEROA JUAN	25-14	30	\$1,750,905	\$280,200	EPS037	30	\$1,750,905	\$70,100	CCF26	30	\$1,423,500	\$57,000	14-4	30	\$1,750,905	\$121,900	30	\$0	\$0
339	CC	1000127900	GARCIA JULIAN	230301	30	\$1,750,905	\$280,200	EPS005	30	\$1,750,905	\$70,100	CCF26	30	\$1,750,905	\$70,100	14-4	30	\$1,750,905	\$121,900	30	\$0	\$0
340	CC	1051589767	GOMEZ CARLOS	230301	30	\$1,750,905	\$280,200	EPS017	30	\$1,750,905	\$70,100	CCF26	30	\$1,423,500	\$57,000	14-4	30	\$1,750,905	\$121,900	30	\$0	\$0
341	CC	1012317900	GOMEZ NESTOR	230301	30	\$1,750,905	\$280,200	EPS002	30	\$1,750,905	\$70,100	CCF26	30	\$1,750,905	\$70,100	14-4	30	\$1,750,905	\$121,900	30	\$0	\$0
342	CC	1014205481	GONZALEZ JUAN	230301	30	\$1,750,905	\$280,200	EPS008	30	\$1,750,905	\$70,100	CCF26	30	\$1,750,905	\$70,100	14-4	30	\$1,750,905	\$121,900	30	\$0	\$0
343	CC	1032938675	GUARIN MIGUEL	230301	14	\$817,089	\$130,800	EPS017	14	\$817,089	\$32,700	CCF26	14	\$817,089	\$32,700	14-4	14	\$817,089	\$56,900	14	\$0	\$0
344	CC	1032512671	HENAO JOSE	230301	30	\$1,750,905	\$280,200	EPS005	30	\$1,750,905	\$70,100	CCF26	30	\$1,750,905	\$70,100	14-4	30	\$1,750,905	\$121,900	30	\$0	\$0
345	CC	1021664498	HERNANDEZ JEFRA	25-14	30	\$1,750,905	\$280,200	EPS002	30	\$1,750,905	\$70,100	CCF26	30	\$1,750,905	\$70,100	14-4	30	\$1,750,905	\$121,900	30	\$0	\$0
346	CC	7175114	HERNANDEZ JHON	25-14	30	\$1,750,905	\$280,200	EPS017	30	\$1,750,905	\$70,100	CCF26	30	\$1,750,905	\$70,100	14-4	30	\$1,750,905	\$121,900	30	\$0	\$0
347	CC	16915382	MORALES MARIO	230301	30	\$1,750,905	\$280,200	EPS002	30	\$1,750,905	\$70,100	CCF26	30	\$1,750,905	\$70,100	14-4	30	\$1,750,905	\$121,900	30	\$0	\$0
348	CC	79759405	PEREA JOSE	25-14	30	\$1,750,905	\$280,200	EPS002	30	\$1,750,905	\$70,100	CCF26	30	\$1,750,905	\$70,100	14-4	30	\$1,750,905	\$121,900	30	\$0	\$0
349	CC	1018408114	PICO DIEGO	230201	30	\$1,750,905	\$280,200	EPS017	30	\$1,750,905	\$70,100	CCF26	30	\$1,750,905	\$70,100	14-4	30	\$1,750,905	\$121,900	30	\$0	\$0
350	CC	1022972160	SALAMANCA CRISTIAN	230301	30	\$1,750,905	\$280,200	EPS002	30	\$1,750,905	\$70,100	CCF26	30	\$1,423,500	\$57,000	14-4	30	\$1,750,905	\$121,900	30	\$0	\$0
351	CC	79840085	SANDOVAL JOSE	231001	30	\$1,750,905	\$280,200	EPS008	30	\$1,750,905	\$70,100	CCF26	30	\$1,750,905	\$70,100	14-4	30	\$1,750,905	\$121,900	30	\$0	\$0
352	CC	1026556027	WILCHES JUAN	230301	23	\$1,342,361	\$214,800	EPS002	23	\$1,342,361	\$53,700	CCF26	23	\$1,342,361	\$53,700	14-4	23	\$1,342,361	\$93,500	23	\$0	\$0
353	CC	1026556027	WILCHES JUAN	230301	7	\$408,545	\$65,400	EPS002	7	\$408,545	\$16,400	CCF26	7	\$408,545	\$0	14-4	7	\$408,545	\$0	7	\$0	\$0
EMPLEADO			PENSION				SALUD				CCF				RIESGOS				PARAFISCALES			
No.	Identificación	Nombres	Codigo	Días	IBC	Aporte	Codigo	Días	IBC	Aporte	Codigo	Días	IBC	Aporte	Codigo	Días	IBC	Aporte	Días	IBC	Aporte	
<b>Sucursal: AMAZONAS LETICIA ( 9 Afiliados)</b>					<b>\$9,571,618</b>	<b>\$1,490,100</b>			<b>\$11,380,887</b>	<b>\$413,800</b>			<b>\$12,951,838</b>	<b>\$476,600</b>			<b>\$11,380,887</b>	<b>\$191,200</b>		<b>\$0</b>	<b>\$0</b>	
<b>Centro de Trabajo: RIESGO 2 ( 8 Afiliados)</b>					<b>\$7,820,712</b>	<b>\$1,223,800</b>			<b>\$9,629,981</b>	<b>\$357,700</b>			<b>\$11,200,932</b>	<b>\$420,500</b>			<b>\$9,629,981</b>	<b>\$93,700</b>		<b>\$0</b>	<b>\$0</b>	
Ciudad: LETICIA Depto: AMAZONAS ( 8 Afiliados)					<b>\$7,820,712</b>	<b>\$1,223,800</b>			<b>\$9,629,981</b>	<b>\$357,700</b>			<b>\$11,200,932</b>	<b>\$420,500</b>			<b>\$9,629,981</b>	<b>\$93,700</b>		<b>\$0</b>	<b>\$0</b>	
354	CC	1121217460	AHUANARE YENNI	230301	24	\$1,400,724	\$224,200	EPS1C5	24	\$1,400,724	\$56,100	CCF65	24	\$1,400,724	\$56,100	14-4	24	\$1,400,724	\$14,700	24	\$0	\$0
355	CC	1121217460	AHUANARE YENNI	230301	6	\$350,182	\$42,100	EPS1C5	6	\$350,182	\$0	CCF65	6	\$350,182	\$0	14-4	6	\$350,182	\$0	6	\$0	\$0
356	CC	40177014	FLOREZ JULIA		0	\$0	\$0	EPS005	1	\$58,364	\$2,400	CCF65	1	\$607,954	\$24,400	14-4	1	\$58,364	\$700	1	\$0	\$0
357	CC	41058604	GARCIA ADIELA	25-14	7	\$408,545	\$65,400	EPS037	7	\$408,545	\$16,400	CCF65	7	\$408,545	\$16,400	14-4	7	\$408,545	\$4,300	7	\$0	\$0
358	CC	1122268208	JARAMILLO LILIANA	230301	24	\$1,400,724	\$224,200	EPS041	24	\$1,400,724	\$56,100	CCF65	24	\$1,400,724	\$56,100	14-4	24	\$1,400,724	\$14,700	24	\$0	\$0
359	CC	1122268208	JARAMILLO LILIANA	230301	6	\$350,182	\$42,100	EPS041	6	\$350,182	\$0	CCF65	6	\$350,182	\$0	14-4	6	\$350,182	\$0	6	\$0	\$0
360	CC	41060132	PEÑA ANDREA	25-14	30	\$1,750,905	\$280,200	EPS037	30	\$1,750,905	\$70,100	CCF65	30	\$1,750,905	\$70,100	14-4	30	\$1,750,905	\$18,300	30	\$0	\$0
361	CC	40165214	RIVAS ANGELA	230301	30	\$2,101,086	\$336,200	EPS037	30	\$2,101,086	\$84,100	CCF65	30	\$2,101,086	\$84,100	14-4	30	\$2,101,086	\$22,000	30	\$0	\$0
362	CC	1121199003	SIERRA XENIA	230301	1	\$58,364	\$9,400	EPS037	1	\$58,364	\$2,400	CCF65	1	\$1,079,725	\$43,200	14-4	1	\$58,364	\$700	1	\$0	\$0
363	CC	40179693	VARGAS TANIA		0	\$0	\$0	EPS041	30	\$1,750,905	\$70,100	CCF65	30	\$1,750,905	\$70,100	14-4	30	\$1,750,905	\$18,300	30	\$0	\$0
<b>Centro de Trabajo: RIESGO 5 ( 1 Afiliados)</b>					<b>\$1,750,906</b>	<b>\$266,300</b>			<b>\$1,750,906</b>	<b>\$56,100</b>			<b>\$1,750,906</b>	<b>\$56,100</b>			<b>\$1,750,906</b>	<b>\$97,500</b>		<b>\$0</b>	<b>\$0</b>	
Ciudad: LETICIA Depto: AMAZONAS ( 1 Afiliados)					<b>\$1,750,906</b>	<b>\$266,300</b>			<b>\$1,750,906</b>	<b>\$56,100</b>			<b>\$1,750,906</b>	<b>\$56,100</b>			<b>\$1,750,906</b>	<b>\$97,500</b>		<b>\$0</b>	<b>\$0</b>	
364	CC	71946214	MEJIA FRANKLIN	25-14	24	\$1,400,724	\$224,200	EPS005	24	\$1,400,724	\$56,100	CCF65	24	\$1,400,724	\$56,100	14-4	24	\$1,400,724	\$97,500	24	\$0	\$0
365	CC	71946214	MEJIA FRANKLIN	25-14	6	\$350,182	\$42,100	EPS005	6	\$350,182	\$0	CCF65	6	\$350,182	\$0	14-4	6	\$350,182	\$0	6	\$0	\$0
EMPLEADO			PENSION				SALUD				CCF				RIESGOS				PARAFISCALES			
No.	Identificación	Nombres	Codigo	Días	IBC	Aporte	Codigo	Días	IBC	Aporte	Codigo	Días	IBC	Aporte	Codigo	Días	IBC	Aporte	Días	IBC	Aporte	
<b>Sucursal: ANTIOQUIA MEDELLIN (5 Afiliados)</b>					<b>\$7,645,620</b>	<b>\$1,200,300</b>			<b>\$7,645,620</b>	<b>\$282,700</b>			<b>\$7,645,620</b>	<b>\$282,700</b>			<b>\$7,645,620</b>	<b>\$73,900</b>		<b>\$0</b>	<b>\$0</b>	
<b>Centro de Trabajo: RIESGO 2 ( 5 Afiliados)</b>					<b>\$7,645,620</b>	<b>\$1,200,300</b>			<b>\$7,645,620</b>	<b>\$282,700</b>			<b>\$7,645,620</b>	<b>\$282,700</b>			<b>\$7,645,620</b>	<b>\$73,900</b>		<b>\$0</b>	<b>\$0</b>	
Ciudad: MEDELLIN Depto: ANTIOQUIA ( 5 Afiliados)					<b>\$7,645,620</b>	<b>\$1,200,300</b>			<b>\$7,645,620</b>	<b>\$282,700</b>			<b>\$7,645,620</b>	<b>\$282,700</b>			<b>\$7,645,620</b>	<b>\$73,900</b>		<b>\$0</b>	<b>\$0</b>	
366	CC	43753134	ARANGO CLAUDIA	230201	30	\$1,750,905	\$280,200	EPS010	30	\$1,750,905	\$70,100	CCF04	30	\$1,750,905	\$70,100	14-4	30	\$1,750,905	\$18,300	30	\$0	\$0
367	CC	43593074	ARRUBLA MARIA	230201	30	\$1,750,905	\$280,200	EPS010	30	\$1,750,905	\$70,100	CCF04	30	\$1,750,905	\$70,100	14-4	30	\$1,750,905	\$18,300	30	\$0	\$0
368	CC	1020395923	JARAMILLO DORA	25-14	11	\$641,999	\$102,800	EPS040	11	\$641,999	\$25,700	CCF04	11	\$641,999	\$25,700	14-4	11	\$641,999	\$6,800	11	\$0	\$0

EMPLEADO			PENSION				SALUD				CCF				RIESGOS				PARAFISCALES																							
No.	Identificación	Nombres	Codigo	Días	IBC	Aporte	Codigo	Días	IBC	Aporte	Codigo	Días	IBC	Aporte	Codigo	Días	IBC	Aporte	Días	IBC	Aporte																					
369	CC	43274116	MONROY ADRIANA	231001	30	\$1,750,905	\$280,200	EPS010	30	\$1,750,905	\$70,100	CCF04	30	\$1,750,905	\$70,100	14-4	30	\$1,750,905	\$18,300	30	\$0	\$0																				
370	CC	43275700	PALACIO SANDRA	25-14	20	\$1,167,270	\$186,800	EPS002	20	\$1,167,270	\$46,700	CCF04	20	\$1,167,270	\$46,700	14-4	20	\$1,167,270	\$12,200	20	\$0	\$0																				
371	CC	43275700	PALACIO SANDRA	25-14	10	\$583,636	\$70,100	EPS002	10	\$583,636	\$0	CCF04	10	\$583,636	\$0	14-4	10	\$583,636	\$0	10	\$0	\$0																				
<b>EMPLEADO</b>			<b>PENSION</b>				<b>SALUD</b>				<b>CCF</b>				<b>RIESGOS</b>				<b>PARAFISCALES</b>																							
<b>Sucursal: ARAUCA ARAUCA (21 Afiliados)</b>			<b>\$17,812,151</b>				<b>\$2,799,900</b>				<b>\$19,563,057</b>				<b>\$709,200</b>				<b>\$22,424,188</b>				<b>\$823,000</b>				<b>\$19,563,057</b>				<b>\$268,600</b>				<b>\$0</b>				<b>\$0</b>			
<b>Centro de Trabajo: RIESGO 2 ( 16 Afiliados)</b>			<b>\$15,116,151</b>				<b>\$2,419,500</b>				<b>\$16,867,057</b>				<b>\$652,400</b>				<b>\$18,661,735</b>				<b>\$723,800</b>				<b>\$16,867,057</b>				<b>\$170,200</b>				<b>\$0</b>				<b>\$0</b>			
Ciudad: ARAUCA Depto: ARAUCA ( 16 Afiliados)			<b>\$15,116,151</b>				<b>\$2,419,500</b>				<b>\$16,867,057</b>				<b>\$652,400</b>				<b>\$18,661,735</b>				<b>\$723,800</b>				<b>\$16,867,057</b>				<b>\$170,200</b>				<b>\$0</b>				<b>\$0</b>			
372	CC	68294958	BELIZARIO MELVIS	230301	7	\$408,545	\$65,400	EPS037	7	\$408,545	\$16,400	CCF67	7	\$408,545	\$16,400	14-4	7	\$408,545	\$4,300	7	\$0	\$0																				
373	CC	1116798373	BERBESI MARTA	230201	29	\$1,692,542	\$270,900	EPS005	29	\$1,692,542	\$67,800	CCF67	29	\$1,692,542	\$67,800	14-4	29	\$1,692,542	\$17,700	29	\$0	\$0																				
374	CC	1116798373	BERBESI MARTA	230201	1	\$58,364	\$9,400	EPS005	1	\$58,364	\$2,400	CCF67	1	\$58,364	\$2,400	14-4	1	\$58,364	\$0	1	\$0	\$0																				
375	CC	47427855	CHAPARRO MARIA		0	\$0	\$0	EPS037	20	\$1,167,270	\$46,700	CCF67	20	\$1,167,270	\$46,700	14-4	20	\$1,167,270	\$12,200	20	\$0	\$0																				
376	CC	47427855	CHAPARRO MARIA		0	\$0	\$0	EPS037	10	\$583,636	\$0	CCF67	10	\$583,636	\$0	14-4	10	\$583,636	\$0	10	\$0	\$0																				
377	CC	68294650	GALLARDO MARIA	25-14	30	\$1,750,905	\$280,200	EPS041	30	\$1,750,905	\$70,100	CCF67	30	\$1,750,905	\$70,100	14-4	30	\$1,750,905	\$18,300	30	\$0	\$0																				
378	CC	68288330	LUNA BELQUIS	230301	30	\$1,750,905	\$280,200	EPS037	30	\$1,750,905	\$70,100	CCF67	30	\$1,750,905	\$70,100	14-4	30	\$1,750,905	\$18,300	30	\$0	\$0																				
379	CC	30020469	MEDINA ANA	230301	30	\$1,750,905	\$280,200	EPS005	30	\$1,750,905	\$70,100	CCF67	30	\$1,750,905	\$70,100	14-4	30	\$1,750,905	\$18,300	30	\$0	\$0																				
380	CC	68294838	MOGOLLON BELKY	25-14	1	\$58,364	\$9,400	EPS041	1	\$58,364	\$2,400	CCF67	1	\$357,477	\$14,300	14-4	1	\$58,364	\$700	1	\$0	\$0																				
381	CC	1105681501	OSPINA YENIFER	25-14	1	\$58,364	\$9,400	EPS005	1	\$58,364	\$2,400	CCF67	1	\$357,477	\$14,300	14-4	1	\$58,364	\$700	1	\$0	\$0																				
382	CC	68292948	RAMIREZ BIANNY	25-14	30	\$2,101,086	\$336,200	ESSC24	30	\$2,101,086	\$84,100	CCF67	30	\$2,101,086	\$84,100	14-4	30	\$2,101,086	\$22,000	30	\$0	\$0																				
383	CC	1116787173	RICARDO ELSY	25-14	1	\$58,364	\$9,400	EPS041	1	\$58,364	\$2,400	CCF67	1	\$357,477	\$14,300	14-4	1	\$58,364	\$700	1	\$0	\$0																				
384	CC	1116793215	RODRIGUEZ ZULEIDI	230201	1	\$58,364	\$9,400	EPS005	1	\$58,364	\$2,400	CCF67	1	\$357,477	\$14,300	14-4	1	\$58,364	\$700	1	\$0	\$0																				
385	CC	68294621	SANABRIA LADY	230301	30	\$1,750,905	\$280,200	EPS005	30	\$1,750,905	\$70,100	CCF67	30	\$1,750,905	\$70,100	14-4	30	\$1,750,905	\$18,300	30	\$0	\$0																				
386	CC	1116805157	SUAREZ MAYERLY	230201	30	\$1,750,905	\$280,200	EPS005	30	\$1,750,905	\$70,100	CCF67	30	\$1,750,905	\$70,100	14-4	30	\$1,750,905	\$18,300	30	\$0	\$0																				
387	CC	68297049	TRIGO CINDY	230301	1	\$58,364	\$9,400	EPS041	1	\$58,364	\$2,400	CCF67	1	\$357,477	\$14,300	14-4	1	\$58,364	\$700	1	\$0	\$0																				
388	CC	39667328	VEGA ANA	230201	30	\$1,750,905	\$280,200	EPS041	30	\$1,750,905	\$70,100	CCF67	30	\$1,750,905	\$70,100	14-4	30	\$1,750,905	\$18,300	30	\$0	\$0																				
389	CC	1003245994	VERGARA MARIA	230201	1	\$58,364	\$9,400	EPS005	1	\$58,364	\$2,400	CCF67	1	\$357,477	\$14,300	14-4	1	\$58,364	\$700	1	\$0	\$0																				
<b>Centro de Trabajo: RIESGO 5 ( 5 Afiliados)</b>			<b>\$2,696,000</b>				<b>\$380,400</b>				<b>\$2,696,000</b>				<b>\$56,800</b>				<b>\$3,762,453</b>				<b>\$99,200</b>				<b>\$2,696,000</b>				<b>\$98,400</b>				<b>\$0</b>				<b>\$0</b>			
Ciudad: ARAUCA Depto: ARAUCA ( 5 Afiliados)			<b>\$2,696,000</b>				<b>\$380,400</b>				<b>\$2,696,000</b>				<b>\$56,800</b>				<b>\$3,762,453</b>				<b>\$99,200</b>				<b>\$2,696,000</b>				<b>\$98,400</b>				<b>\$0</b>				<b>\$0</b>			
390	CC	17594979	DIAZ DANNY	230301	8	\$466,908	\$74,800	EPS005	8	\$466,908	\$18,700	CCF67	8	\$466,908	\$18,700	14-4	8	\$466,908	\$32,500	8	\$0	\$0																				
391	CC	17594979	DIAZ DANNY	230301	22	\$1,283,998	\$154,100	EPS005	22	\$1,283,998	\$0	CCF67	22	\$1,283,998	\$0	14-4	22	\$1,283,998	\$0	22	\$0	\$0																				
392	CC	1088239072	OSPINA PABLO	230301	12	\$770,002	\$123,300	MIN001	12	\$770,002	\$30,900	CCF67	12	\$939,116	\$37,600	14-4	12	\$770,002	\$53,600	12	\$0	\$0																				
393	CC	1116806052	SINIVA YEFERSON	230301	1	\$58,364	\$9,400	EPS037	1	\$58,364	\$2,400	CCF67	1	\$357,477	\$14,300	14-4	1	\$58,364	\$4,100	1	\$0	\$0																				
394	CC	94254501	SOTO AYMER	230301	1	\$58,364	\$9,400	EPS005	1	\$58,364	\$2,400	CCF67	1	\$357,477	\$14,300	14-4	1	\$58,364	\$4,100	1	\$0	\$0																				
395	CC	94385916	SOTO JUAN	230301	1	\$58,364	\$9,400	EPS037	1	\$58,364	\$2,400	CCF67	1	\$357,477	\$14,300	14-4	1	\$58,364	\$4,100	1	\$0	\$0																				
<b>EMPLEADO</b>			<b>PENSION</b>				<b>SALUD</b>				<b>CCF</b>				<b>RIESGOS</b>				<b>PARAFISCALES</b>																							
<b>Sucursal: ATLANTICO BARRANQUILLA (2 Afiliados)</b>			<b>\$3,034,902</b>				<b>\$485,700</b>				<b>\$3,034,902</b>				<b>\$121,500</b>				<b>\$3,034,902</b>				<b>\$31,800</b>				<b>\$0</b>				<b>\$0</b>											
<b>Centro de Trabajo: RIESGO 2 ( 2 Afiliados)</b>			<b>\$3,034,902</b>				<b>\$485,700</b>				<b>\$3,034,902</b>				<b>\$121,500</b>				<b>\$3,034,902</b>				<b>\$31,800</b>				<b>\$0</b>				<b>\$0</b>											
Ciudad: BARRANQUILLA Depto: ATLANTICO ( 2 Afiliados)			<b>\$3,034,902</b>				<b>\$485,700</b>				<b>\$3,034,902</b>				<b>\$121,500</b>				<b>\$3,034,902</b>				<b>\$31,800</b>				<b>\$0</b>				<b>\$0</b>											
396	CC	22507472	MORO BLANCA	231001	30	\$1,750,905	\$280,200	EPS010	30	\$1,750,905	\$70,100	CCF07	30	\$1,750,905	\$70,100	14-4	30	\$1,750,905	\$18,300	30	\$0	\$0																				
397	CC	1073813709	RIVAS SANDRA	230301	22	\$1,283,997	\$205,500	EPS041	22	\$1,283,997	\$51,400	CCF07	22	\$1,283,997	\$51,400	14-4	22	\$1,283,997	\$13,500	22	\$0	\$0																				
<b>EMPLEADO</b>			<b>PENSION</b>				<b>SALUD</b>				<b>CCF</b>				<b>RIESGOS</b>				<b>PARAFISCALES</b>																							
<b>Sucursal: BOLIVAR CARTAGENA (6 Afiliados)</b>			<b>\$10,038,524</b>				<b>\$1,515,600</b>				<b>\$10,038,524</b>				<b>\$310,800</b>				<b>\$10,038,524</b>				<b>\$84,700</b>				<b>\$0</b>				<b>\$0</b>											
<b>Centro de Trabajo: RIESGO 2 ( 5 Afiliados)</b>			<b>\$8,287,618</b>				<b>\$1,303,000</b>				<b>\$8,287,618</b>				<b>\$308,400</b>				<b>\$8,287,618</b>				<b>\$80,600</b>				<b>\$0</b>				<b>\$0</b>											
Ciudad: CARTAGENA Depto: BOLIVAR ( 5 Afiliados)			<b>\$8,287,618</b>				<b>\$1,303,000</b>				<b>\$8,287,618</b>				<b>\$308,400</b>				<b>\$8,287,618</b>				<b>\$80,600</b>				<b>\$0</b>				<b>\$0</b>											
398	CC	45692086	BARRAZA IDALCY S	230201	20	\$1,167,270	\$186,800	EPS002	20	\$1,167,270	\$46,700	CCF09	20	\$1,167,270	\$46,700	14-4	20	\$1,167,270	\$12,200	20	\$0	\$0																				
399	CC	45692086	BARRAZA IDALCY S	230201	10	\$583,636	\$70,100	EPS002	10	\$583,636	\$0	CCF09	10	\$583,636	\$0	14-4	10	\$583,636	\$0	10	\$0	\$0																				
400	CC	1067402118	CARDENAS YULIS	25-14	30	\$1,750,905	\$280,200	EPS002	30	\$1,750,905	\$70,100	CCF09	30	\$1,750,905	\$70,100	14-4	30	\$1,750,905	\$18,300	30	\$0	\$0																				
401	CC	45691702	DIAZ YANETH	230301	22	\$1,283,997	\$205,500	ESSC24	22	\$1,283,997	\$51,400	CCF09	22	\$1,283,997	\$51,400	14-4	22	\$1,283,997	\$13,500	22	\$0	\$0																				

EMPLEADO			PENSION				SALUD				CCF				RIESGOS				PARAFISCALES			
No.	Identificación	Nombres	Codigo	Días	IBC	Aporte	Codigo	Días	IBC	Aporte	Codigo	Días	IBC	Aporte	Codigo	Días	IBC	Aporte	Días	IBC	Aporte	
402	CC	1128045377	PEREZ MARILUZ	230301	30	\$1,750,905	\$280,200	EPS048	30	\$1,750,905	\$70,100	CCF09	30	\$1,750,905	\$70,100	14-4	30	\$1,750,905	\$18,300	30	\$0	\$0
403	CC	1044936954	SEPULVEDA MARIA	25-14	30	\$1,750,905	\$280,200	EPS041	30	\$1,750,905	\$70,100	CCF09	30	\$1,750,905	\$70,100	14-4	30	\$1,750,905	\$18,300	30	\$0	\$0
<b>Centro de Trabajo: RIESGO 5 ( 1 Afiliados)</b>					\$1,750,906	\$212,600			\$1,750,906	\$2,400			\$1,750,906	\$2,400			\$1,750,906	\$4,100			\$0	\$0
Ciudad: CARTAGENA Depto: BOLIVAR ( 1 Afiliados)					\$1,750,906	\$212,600			\$1,750,906	\$2,400			\$1,750,906	\$2,400			\$1,750,906	\$4,100			\$0	\$0
404	CC	73506797	SANTANA BORIS	230201	1	\$58,364	\$9,400	EPS048	1	\$58,364	\$2,400	CCF09	1	\$58,364	\$2,400	14-4	1	\$58,364	\$4,100	1	\$0	\$0
405	CC	73506797	SANTANA BORIS	230201	29	\$1,692,542	\$203,200	EPS048	29	\$1,692,542	\$0	CCF09	29	\$1,692,542	\$0	14-4	29	\$1,692,542	\$0	29	\$0	\$0
EMPLEADO			PENSION				SALUD				CCF				RIESGOS				PARAFISCALES			
No.	Identificación	Nombres	Codigo	Días	IBC	Aporte	Codigo	Días	IBC	Aporte	Codigo	Días	IBC	Aporte	Codigo	Días	IBC	Aporte	Días	IBC	Aporte	
<b>Sucursal: BOYACA TUNJA (3 Afiliados)</b>					\$2,743,085	\$439,100			\$2,743,085	\$109,900			\$3,619,753	\$145,000			\$2,743,085	\$28,800			\$0	\$0
<b>Centro de Trabajo: RIESGO 2 ( 3 Afiliados)</b>					\$2,743,085	\$439,100			\$2,743,085	\$109,900			\$3,619,753	\$145,000			\$2,743,085	\$28,800			\$0	\$0
Ciudad: TUNJA Depto: BOYACA ( 3 Afiliados)					\$2,743,085	\$439,100			\$2,743,085	\$109,900			\$3,619,753	\$145,000			\$2,743,085	\$28,800			\$0	\$0
406	CC	1049606376	BERNAL LUZ	230201	1	\$58,364	\$9,400	EPS041	1	\$58,364	\$2,400	CCF10	1	\$758,726	\$30,400	14-4	1	\$58,364	\$700	1	\$0	\$0
407	CC	40046147	FONSECA CONSUELO	230301	30	\$1,750,905	\$280,200	EPS017	30	\$1,750,905	\$70,100	CCF10	30	\$1,750,905	\$70,100	14-4	30	\$1,750,905	\$18,300	30	\$0	\$0
408	CC	46370584	POVEDA EUFELIA	25-14	16	\$933,816	\$149,500	EPS037	16	\$933,816	\$37,400	CCF10	16	\$1,110,122	\$44,500	14-4	16	\$933,816	\$9,800	16	\$0	\$0
EMPLEADO			PENSION				SALUD				CCF				RIESGOS				PARAFISCALES			
No.	Identificación	Nombres	Codigo	Días	IBC	Aporte	Codigo	Días	IBC	Aporte	Codigo	Días	IBC	Aporte	Codigo	Días	IBC	Aporte	Días	IBC	Aporte	
<b>Sucursal: CALDAS MANIZALES (2 Afiliados)</b>					\$3,501,811	\$537,100			\$3,501,811	\$116,800			\$3,501,811	\$116,800			\$3,501,811	\$30,500			\$0	\$0
<b>Centro de Trabajo: RIESGO 2 ( 2 Afiliados)</b>					\$3,501,811	\$537,100			\$3,501,811	\$116,800			\$3,501,811	\$116,800			\$3,501,811	\$30,500			\$0	\$0
Ciudad: MANIZALES Depto: CALDAS ( 2 Afiliados)					\$3,501,811	\$537,100			\$3,501,811	\$116,800			\$3,501,811	\$116,800			\$3,501,811	\$30,500			\$0	\$0
409	CC	30334093	RODRIGUEZ OLGA	231001	20	\$1,167,270	\$186,800	EPS010	20	\$1,167,270	\$46,700	CCF11	20	\$1,167,270	\$46,700	14-4	20	\$1,167,270	\$12,200	20	\$0	\$0
410	CC	30334093	RODRIGUEZ OLGA	231001	10	\$583,636	\$70,100	EPS010	10	\$583,636	\$0	CCF11	10	\$583,636	\$0	14-4	10	\$583,636	\$0	10	\$0	\$0
411	CC	1053768080	TORRES LEYDI	230201	30	\$1,750,905	\$280,200	EPS002	30	\$1,750,905	\$70,100	CCF11	30	\$1,750,905	\$70,100	14-4	30	\$1,750,905	\$18,300	30	\$0	\$0
EMPLEADO			PENSION				SALUD				CCF				RIESGOS				PARAFISCALES			
No.	Identificación	Nombres	Codigo	Días	IBC	Aporte	Codigo	Días	IBC	Aporte	Codigo	Días	IBC	Aporte	Codigo	Días	IBC	Aporte	Días	IBC	Aporte	
<b>Sucursal: CAQUETA FLORENCIA (1 Afiliados)</b>					\$58,364	\$9,400			\$58,364	\$2,400			\$880,317	\$35,300			\$58,364	\$700			\$0	\$0
<b>Centro de Trabajo: RIESGO 2 ( 1 Afiliados)</b>					\$58,364	\$9,400			\$58,364	\$2,400			\$880,317	\$35,300			\$58,364	\$700			\$0	\$0
Ciudad: FLORENCIA Depto: CAQUETA ( 1 Afiliados)					\$58,364	\$9,400			\$58,364	\$2,400			\$880,317	\$35,300			\$58,364	\$700			\$0	\$0
412	CC	40613307	LOZADA LOURDES	230201	1	\$58,364	\$9,400	EPS037	1	\$58,364	\$2,400	CCF13	1	\$880,317	\$35,300	14-4	1	\$58,364	\$700	1	\$0	\$0
EMPLEADO			PENSION				SALUD				CCF				RIESGOS				PARAFISCALES			
No.	Identificación	Nombres	Codigo	Días	IBC	Aporte	Codigo	Días	IBC	Aporte	Codigo	Días	IBC	Aporte	Codigo	Días	IBC	Aporte	Días	IBC	Aporte	
<b>Sucursal: CASANARE YOPAL (3 Afiliados)</b>					\$2,743,085	\$439,100			\$2,743,085	\$109,900			\$3,619,753	\$145,000			\$2,743,085	\$28,800			\$0	\$0
<b>Centro de Trabajo: RIESGO 2 ( 3 Afiliados)</b>					\$2,743,085	\$439,100			\$2,743,085	\$109,900			\$3,619,753	\$145,000			\$2,743,085	\$28,800			\$0	\$0
Ciudad: YOPAL Depto: CASANARE ( 3 Afiliados)					\$2,743,085	\$439,100			\$2,743,085	\$109,900			\$3,619,753	\$145,000			\$2,743,085	\$28,800			\$0	\$0
413	CC	24144319	COMAYAN MILENA	230301	30	\$1,750,905	\$280,200	EPS005	30	\$1,750,905	\$70,100	CCF69	30	\$1,750,905	\$70,100	14-4	30	\$1,750,905	\$18,300	30	\$0	\$0
414	CC	52331288	QUINCHE JENNY	230301	16	\$933,816	\$149,500	EPS005	16	\$933,816	\$37,400	CCF69	16	\$1,110,122	\$44,500	14-4	16	\$933,816	\$9,800	16	\$0	\$0
415	CC	1118550424	RODRIGUEZ DANIA	230301	1	\$58,364	\$9,400	EPSC25	1	\$58,364	\$2,400	CCF69	1	\$758,726	\$30,400	14-4	1	\$58,364	\$700	1	\$0	\$0
EMPLEADO			PENSION				SALUD				CCF				RIESGOS				PARAFISCALES			
No.	Identificación	Nombres	Codigo	Días	IBC	Aporte	Codigo	Días	IBC	Aporte	Codigo	Días	IBC	Aporte	Codigo	Días	IBC	Aporte	Días	IBC	Aporte	
<b>Sucursal: CESAR VALLEDUPAR (5 Afiliados)</b>					\$7,995,802	\$1,188,800			\$7,995,802	\$229,100			\$9,131,458	\$237,100			\$7,995,802	\$53,600			\$0	\$0
<b>Centro de Trabajo: RIESGO 2 ( 4 Afiliados)</b>					\$6,244,896	\$976,200			\$6,244,896	\$226,700			\$7,380,552	\$234,700			\$6,244,896	\$49,500			\$0	\$0
Ciudad: VALLEDUPAR Depto: CESAR ( 4 Afiliados)					\$6,244,896	\$976,200			\$6,244,896	\$226,700			\$7,380,552	\$234,700			\$6,244,896	\$49,500			\$0	\$0
416	CC	1003089383	LINARES MARIOLY	230301	16	\$933,816	\$149,500	ESSC07	16	\$933,816	\$37,400	CCF15	16	\$933,816	\$0	14-4	16	\$933,816	\$0	16	\$0	\$0
417	CC	1003089383	LINARES MARIOLY	230301	1	\$58,364	\$9,400	ESSC07	1	\$58,364	\$2,400	CCF15	1	\$1,194,020	\$47,800	14-4	1	\$58,364	\$700	1	\$0	\$0
418	CC	1065602074	NUÑEZ SINDY	230301	30	\$1,750,905	\$280,200	EPS002	30	\$1,750,905	\$70,100	CCF15	30	\$1,750,905	\$70,100	14-4	30	\$1,750,905	\$18,300	30	\$0	\$0
419	CC	1006845830	OCAMPO LIZZA	230301	30	\$1,750,905	\$280,200	EPS017	30	\$1,750,905	\$70,100	CCF15	30	\$1,750,905	\$70,100	14-4	30	\$1,750,905	\$18,300	30	\$0	\$0
420	CC	1065598725	RIVERA MAYRA	230301	20	\$1,167,270	\$186,800	ESSC24	20	\$1,167,270	\$46,700	CCF15	20	\$1,167,270	\$46,700	14-4	20	\$1,167,270	\$12,200	20	\$0	\$0
421	CC	1065598725	RIVERA MAYRA	230301	10	\$583,636	\$70,100	ESSC24	10	\$583,636	\$0	CCF15	10	\$583,636	\$0	14-4	10	\$583,636	\$0	10	\$0	\$0
<b>Centro de Trabajo: RIESGO 5 ( 1 Afiliados)</b>					\$1,750,906	\$212,600			\$1,750,906	\$2,400			\$1,750,906	\$2,400			\$1,750,906	\$4,100			\$0	\$0
Ciudad: VALLEDUPAR Depto: CESAR ( 1 Afiliados)					\$1,750,906	\$212,600			\$1,750,906	\$2,400			\$1,750,906	\$2,400			\$1,750,906	\$4,100			\$0	\$0

EMPLEADO			PENSION				SALUD				CCF				RIESGOS				PARAFISCALES			
No.	Identificación	Nombres	Codigo	Dias	IBC	Aporte	Codigo	Dias	IBC	Aporte	Codigo	Dias	IBC	Aporte	Codigo	Dias	IBC	Aporte	Dias	IBC	Aporte	
422	CC	1065649100	RIOS JUAN	230301	1	\$58,364	\$9,400	EPS037	1	\$58,364	\$2,400	CCF15	1	\$58,364	\$2,400	14-4	1	\$58,364	\$4,100	1	\$0	\$0
423	CC	1065649100	RIOS JUAN	230301	29	\$1,692,542	\$203,200	EPS037	29	\$1,692,542	\$0	CCF15	29	\$1,692,542	\$0	14-4	29	\$1,692,542	\$0	29	\$0	\$0
<b>EMPLEADO</b>			<b>PENSION</b>				<b>SALUD</b>				<b>CCF</b>				<b>RIESGOS</b>				<b>PARAFISCALES</b>			
No. Identificación Nombres			Codigo	Dias	IBC	Aporte	Codigo	Dias	IBC	Aporte	Codigo	Dias	IBC	Aporte	Codigo	Dias	IBC	Aporte	Dias	IBC	Aporte	
<b>Sucursal: CHOCO BAHIA SOLANO (2 Afiliados)</b>					<b>\$2,276,177</b>	<b>\$364,300</b>			<b>\$2,276,177</b>	<b>\$91,200</b>			<b>\$2,447,620</b>	<b>\$98,000</b>			<b>\$2,276,177</b>	<b>\$23,800</b>			<b>\$0</b>	<b>\$0</b>
<b>Centro de Trabajo: RIESGO 2 ( 2 Afiliados)</b>					<b>\$2,276,177</b>	<b>\$364,300</b>			<b>\$2,276,177</b>	<b>\$91,200</b>			<b>\$2,447,620</b>	<b>\$98,000</b>			<b>\$2,276,177</b>	<b>\$23,800</b>			<b>\$0</b>	<b>\$0</b>
Ciudad: BAHIA SOLANO Depto: CHOCO ( 2 Afiliados)					<b>\$2,276,177</b>	<b>\$364,300</b>			<b>\$2,276,177</b>	<b>\$91,200</b>			<b>\$2,447,620</b>	<b>\$98,000</b>			<b>\$2,276,177</b>	<b>\$23,800</b>			<b>\$0</b>	<b>\$0</b>
424	CC	1003914503	ASPRILLA MARLEIDY	230201	9	\$525,272	\$84,100	EPS037	9	\$525,272	\$21,100	CCF29	9	\$696,715	\$27,900	14-4	9	\$525,272	\$5,500	9	\$0	\$0
425	CC	26374257	BADILLO MARIELA	25-14	30	\$1,750,905	\$280,200	EPS037	30	\$1,750,905	\$70,100	CCF29	30	\$1,750,905	\$70,100	14-4	30	\$1,750,905	\$18,300	30	\$0	\$0
<b>EMPLEADO</b>			<b>PENSION</b>				<b>SALUD</b>				<b>CCF</b>				<b>RIESGOS</b>				<b>PARAFISCALES</b>			
No. Identificación Nombres			Codigo	Dias	IBC	Aporte	Codigo	Dias	IBC	Aporte	Codigo	Dias	IBC	Aporte	Codigo	Dias	IBC	Aporte	Dias	IBC	Aporte	
<b>Sucursal: CHOCO QUIBDO (13 Afiliados)</b>					<b>\$18,909,777</b>	<b>\$3,003,100</b>			<b>\$18,909,777</b>	<b>\$733,900</b>			<b>\$19,587,037</b>	<b>\$758,600</b>			<b>\$18,909,777</b>	<b>\$298,100</b>			<b>\$0</b>	<b>\$0</b>
<b>Centro de Trabajo: RIESGO 2 ( 11 Afiliados)</b>					<b>\$17,100,508</b>	<b>\$2,713,500</b>			<b>\$17,100,508</b>	<b>\$661,400</b>			<b>\$17,271,951</b>	<b>\$665,900</b>			<b>\$17,100,508</b>	<b>\$172,100</b>			<b>\$0</b>	<b>\$0</b>
Ciudad: QUIBDO Depto: CHOCO ( 11 Afiliados)					<b>\$17,100,508</b>	<b>\$2,713,500</b>			<b>\$17,100,508</b>	<b>\$661,400</b>			<b>\$17,271,951</b>	<b>\$665,900</b>			<b>\$17,100,508</b>	<b>\$172,100</b>			<b>\$0</b>	<b>\$0</b>
426	CC	26261985	BUENAÑOS YIRLEZA	25-14	30	\$1,750,905	\$280,200	EPS037	30	\$1,750,905	\$70,100	CCF29	30	\$1,750,905	\$70,100	14-4	30	\$1,750,905	\$18,300	30	\$0	\$0
427	CC	35604878	MENA ANGELA	25-14	30	\$1,750,905	\$280,200	CCFC20	30	\$1,750,905	\$70,100	CCF29	30	\$1,750,905	\$70,100	14-4	30	\$1,750,905	\$18,300	30	\$0	\$0
428	CC	35603302	MENA NORIS	230201	20	\$1,167,270	\$186,800	EPS005	20	\$1,167,270	\$46,700	CCF29	20	\$1,167,270	\$46,700	14-4	20	\$1,167,270	\$12,200	20	\$0	\$0
429	CC	35603302	MENA NORIS	230201	10	\$583,636	\$70,100	EPS005	10	\$583,636	\$0	CCF29	10	\$583,636	\$0	14-4	10	\$583,636	\$0	10	\$0	\$0
430	CC	1010025907	MENA YURLEYIS	230301	30	\$1,750,905	\$280,200	EPS037	30	\$1,750,905	\$70,100	CCF29	30	\$1,750,905	\$70,100	14-4	30	\$1,750,905	\$18,300	30	\$0	\$0
431	CC	1003969128	MORENO EZEQUIELA	230201	30	\$1,750,905	\$280,200	EPS005	30	\$1,750,905	\$70,100	CCF29	30	\$1,750,905	\$70,100	14-4	30	\$1,750,905	\$18,300	30	\$0	\$0
432	CC	35545126	PALACIOS IGNACIA	25-14	16	\$933,816	\$149,500	EPS037	16	\$933,816	\$37,400	CCF29	16	\$1,105,259	\$44,300	14-4	16	\$933,816	\$9,800	16	\$0	\$0
433	CC	1077420845	PALACIOS LETI	25-14	30	\$1,750,905	\$280,200	EPS005	30	\$1,750,905	\$70,100	CCF29	30	\$1,750,905	\$70,100	14-4	30	\$1,750,905	\$18,300	30	\$0	\$0
434	CC	1077454320	PALACIOS MARY	230301	30	\$1,750,905	\$280,200	EPS041	30	\$1,750,905	\$70,100	CCF29	30	\$1,750,905	\$70,100	14-4	30	\$1,750,905	\$18,300	30	\$0	\$0
435	CC	35546715	RAMIREZ LUZ	25-14	30	\$1,750,905	\$280,200	CCFC20	30	\$1,750,905	\$70,100	CCF29	30	\$1,750,905	\$70,100	14-4	30	\$1,750,905	\$18,300	30	\$0	\$0
436	CC	54259913	VALENCIA PAULA	25-14	7	\$408,545	\$65,400	EPS037	7	\$408,545	\$16,400	CCF29	7	\$408,545	\$16,400	14-4	7	\$408,545	\$4,300	7	\$0	\$0
437	CC	35890138	VALENCIA YULY	230301	29	\$1,692,542	\$270,900	EPS041	29	\$1,692,542	\$67,800	CCF29	29	\$1,692,542	\$67,800	14-4	29	\$1,692,542	\$17,700	29	\$0	\$0
438	CC	35890138	VALENCIA YULY	230301	1	\$58,364	\$9,400	EPS041	1	\$58,364	\$2,400	CCF29	1	\$58,364	\$0	14-4	1	\$58,364	\$0	1	\$0	\$0
<b>Centro de Trabajo: RIESGO 5 ( 2 Afiliados)</b>					<b>\$1,809,269</b>	<b>\$289,600</b>			<b>\$1,809,269</b>	<b>\$72,500</b>			<b>\$2,315,086</b>	<b>\$92,700</b>			<b>\$1,809,269</b>	<b>\$126,000</b>			<b>\$0</b>	<b>\$0</b>
Ciudad: QUIBDO Depto: CHOCO ( 2 Afiliados)					<b>\$1,809,269</b>	<b>\$289,600</b>			<b>\$1,809,269</b>	<b>\$72,500</b>			<b>\$2,315,086</b>	<b>\$92,700</b>			<b>\$1,809,269</b>	<b>\$126,000</b>			<b>\$0</b>	<b>\$0</b>
439	CC	11796357	PALACIOS JORGE	25-14	30	\$1,750,905	\$280,200	CCFC20	30	\$1,750,905	\$70,100	CCF29	30	\$1,750,905	\$70,100	14-4	30	\$1,750,905	\$121,900	30	\$0	\$0
440	CC	1077446306	TOVAR LUIS	25-14	1	\$58,364	\$9,400	EPS037	1	\$58,364	\$2,400	CCF29	1	\$564,181	\$22,600	14-4	1	\$58,364	\$4,100	1	\$0	\$0
<b>EMPLEADO</b>			<b>PENSION</b>				<b>SALUD</b>				<b>CCF</b>				<b>RIESGOS</b>				<b>PARAFISCALES</b>			
No. Identificación Nombres			Codigo	Dias	IBC	Aporte	Codigo	Dias	IBC	Aporte	Codigo	Dias	IBC	Aporte	Codigo	Dias	IBC	Aporte	Dias	IBC	Aporte	
<b>Sucursal: CHOCO ISTMINA (1 Afiliados)</b>					<b>\$1,750,905</b>	<b>\$280,200</b>			<b>\$1,750,905</b>	<b>\$70,100</b>			<b>\$1,750,905</b>	<b>\$70,100</b>			<b>\$1,750,905</b>	<b>\$18,300</b>			<b>\$0</b>	<b>\$0</b>
<b>Centro de Trabajo: RIESGO 2 ( 1 Afiliados)</b>					<b>\$1,750,905</b>	<b>\$280,200</b>			<b>\$1,750,905</b>	<b>\$70,100</b>			<b>\$1,750,905</b>	<b>\$70,100</b>			<b>\$1,750,905</b>	<b>\$18,300</b>			<b>\$0</b>	<b>\$0</b>
Ciudad: ISTMINA Depto: CHOCO ( 1 Afiliados)					<b>\$1,750,905</b>	<b>\$280,200</b>			<b>\$1,750,905</b>	<b>\$70,100</b>			<b>\$1,750,905</b>	<b>\$70,100</b>			<b>\$1,750,905</b>	<b>\$18,300</b>			<b>\$0</b>	<b>\$0</b>
441	CC	1076323185	ORDÓÑEZ LUZ	230301	30	\$1,750,905	\$280,200	EPS041	30	\$1,750,905	\$70,100	CCF29	30	\$1,750,905	\$70,100	14-4	30	\$1,750,905	\$18,300	30	\$0	\$0
<b>EMPLEADO</b>			<b>PENSION</b>				<b>SALUD</b>				<b>CCF</b>				<b>RIESGOS</b>				<b>PARAFISCALES</b>			
No. Identificación Nombres			Codigo	Dias	IBC	Aporte	Codigo	Dias	IBC	Aporte	Codigo	Dias	IBC	Aporte	Codigo	Dias	IBC	Aporte	Dias	IBC	Aporte	
<b>Sucursal: CHOCO RIOSUCIO (1 Afiliados)</b>					<b>\$1,750,905</b>	<b>\$280,200</b>			<b>\$1,750,905</b>	<b>\$70,100</b>			<b>\$1,750,905</b>	<b>\$70,100</b>			<b>\$1,750,905</b>	<b>\$18,300</b>			<b>\$0</b>	<b>\$0</b>
<b>Centro de Trabajo: RIESGO 2 ( 1 Afiliados)</b>					<b>\$1,750,905</b>	<b>\$280,200</b>			<b>\$1,750,905</b>	<b>\$70,100</b>			<b>\$1,750,905</b>	<b>\$70,100</b>			<b>\$1,750,905</b>	<b>\$18,300</b>			<b>\$0</b>	<b>\$0</b>
Ciudad: RIOSUCIO Depto: CHOCO ( 1 Afiliados)					<b>\$1,750,905</b>	<b>\$280,200</b>			<b>\$1,750,905</b>	<b>\$70,100</b>			<b>\$1,750,905</b>	<b>\$70,100</b>			<b>\$1,750,905</b>	<b>\$18,300</b>			<b>\$0</b>	<b>\$0</b>
442	CC	1075096314	LEMONS ANGIE	230201	30	\$1,750,905	\$280,200	EPS041	30	\$1,750,905	\$70,100	CCF29	30	\$1,750,905	\$70,100	14-4	30	\$1,750,905	\$18,300	30	\$0	\$0
<b>EMPLEADO</b>			<b>PENSION</b>				<b>SALUD</b>				<b>CCF</b>				<b>RIESGOS</b>				<b>PARAFISCALES</b>			
No. Identificación Nombres			Codigo	Dias	IBC	Aporte	Codigo	Dias	IBC	Aporte	Codigo	Dias	IBC	Aporte	Codigo	Dias	IBC	Aporte	Dias	IBC	Aporte	
<b>Sucursal: CORDOBA MONTERIA (8 Afiliados)</b>					<b>\$14,846,873</b>	<b>\$2,352,600</b>			<b>\$14,846,873</b>	<b>\$570,900</b>			<b>\$15,722,326</b>	<b>\$605,900</b>			<b>\$14,846,873</b>	<b>\$149,100</b>			<b>\$0</b>	<b>\$0</b>
<b>Centro de Trabajo: RIESGO 2 ( 8 Afiliados)</b>					<b>\$14,846,873</b>	<b>\$2,352,600</b>			<b>\$14,846,873</b>	<b>\$570,900</b>			<b>\$15,722,326</b>	<b>\$605,900</b>			<b>\$14,846,873</b>	<b>\$149,100</b>			<b>\$0</b>	<b>\$0</b>
Ciudad: MONTERIA Depto: CORDOBA ( 8 Afiliados)					<b>\$14,846,873</b>	<b>\$2,352,600</b>			<b>\$14,846,873</b>	<b>\$570,900</b>			<b>\$15,722,326</b>	<b>\$605,900</b>			<b>\$14,846,873</b>	<b>\$149,100</b>			<b>\$0</b>	<b>\$0</b>
443	CC	1003563538	ALTAMIRANDA LINA	230301	30	\$1,750,905	\$280,200	ESSC24	30	\$1,750,905	\$70,100	CCF16	30	\$1,750,905	\$70,100	14-4	30	\$1,750,905	\$18,300	30	\$0	\$0

EMPLEADO			PENSION				SALUD				CCF				RIESGOS				PARAFISCALES		
No.	Identificación	Nombres	Codigo	Días	IBC	Aporte	Codigo	Días	IBC	Aporte	Codigo	Días	IBC	Aporte	Codigo	Días	IBC	Aporte	Días	IBC	Aporte
444	CC 1063138257	CORREA NELSY	230301	30	\$1,750,905	\$280,200	EPS048	30	\$1,750,905	\$70,100	CCF16	30	\$1,750,905	\$70,100	14-4	30	\$1,750,905	\$18,300	30	\$0	\$0
445	CC 25800049	HENAO JOSEFINA	230301	30	\$1,750,905	\$280,200	EPS002	30	\$1,750,905	\$70,100	CCF16	30	\$2,626,358	\$105,100	14-4	30	\$1,750,905	\$18,300	30	\$0	\$0
446	CC 35114805	MADERA ENILDA	25-14	30	\$2,284,926	\$365,600	EPS002	30	\$2,284,926	\$91,400	CCF16	30	\$2,284,926	\$91,400	14-4	30	\$2,284,926	\$23,900	30	\$0	\$0
447	CC 50935148	MORA DIANA	230301	30	\$1,750,905	\$280,200	EPS002	30	\$1,750,905	\$70,100	CCF16	30	\$1,750,905	\$70,100	14-4	30	\$1,750,905	\$18,300	30	\$0	\$0
448	CC 1065013876	PAEZ JULIO	230301	30	\$2,056,516	\$329,100	ESSC07	30	\$2,056,516	\$82,300	CCF16	30	\$2,056,516	\$82,300	14-4	30	\$2,056,516	\$21,500	30	\$0	\$0
449	CC 50911997	RODRIGUEZ SILVANA	25-14	20	\$1,167,270	\$186,800	ESSC07	20	\$1,167,270	\$46,700	CCF16	20	\$1,167,270	\$46,700	14-4	20	\$1,167,270	\$12,200	20	\$0	\$0
450	CC 50911997	RODRIGUEZ SILVANA	25-14	10	\$583,636	\$70,100	ESSC07	10	\$583,636	\$0	CCF16	10	\$583,636	\$0	14-4	10	\$583,636	\$0	10	\$0	\$0
451	CC 50893265	SOLERA ISLENIA	25-14	30	\$1,750,905	\$280,200	EPS002	30	\$1,750,905	\$70,100	CCF16	30	\$1,750,905	\$70,100	14-4	30	\$1,750,905	\$18,300	30	\$0	\$0
<b>EMPLEADO</b>			<b>PENSION</b>				<b>SALUD</b>				<b>CCF</b>				<b>RIESGOS</b>				<b>PARAFISCALES</b>		
<b>Sucursal: GUAINIA INIRIDA ( 7 Afiliados)</b>			<b>\$11,964,518 \$1,914,700</b>				<b>\$11,964,518 \$479,000</b>				<b>\$11,964,518 \$479,000</b>				<b>\$11,964,518 \$125,200</b>				<b>\$0 \$0</b>		
<b>Centro de Trabajo: RIESGO 2 ( 7 Afiliados)</b>			<b>\$11,964,518 \$1,914,700</b>				<b>\$11,964,518 \$479,000</b>				<b>\$11,964,518 \$479,000</b>				<b>\$11,964,518 \$125,200</b>				<b>\$0 \$0</b>		
<b>Ciudad: INIRIDA Depto: GUAINIA ( 7 Afiliados)</b>			<b>\$11,964,518 \$1,914,700</b>				<b>\$11,964,518 \$479,000</b>				<b>\$11,964,518 \$479,000</b>				<b>\$11,964,518 \$125,200</b>				<b>\$0 \$0</b>		
452	CC 42546092	ACOSTA HERMINIA	230301	30	\$1,750,905	\$280,200	EPS037	30	\$1,750,905	\$70,100	CCF68	30	\$1,750,905	\$70,100	14-4	30	\$1,750,905	\$18,300	30	\$0	\$0
453	CC 1121713309	ACOSTA MAGDALENA	230301	30	\$1,750,905	\$280,200	EPS037	30	\$1,750,905	\$70,100	CCF68	30	\$1,750,905	\$70,100	14-4	30	\$1,750,905	\$18,300	30	\$0	\$0
454	CC 42548533	GUAJO ENITH	231001	30	\$1,925,996	\$308,200	EPS041	30	\$1,925,996	\$77,100	CCF68	30	\$1,925,996	\$77,100	14-4	30	\$1,925,996	\$20,200	30	\$0	\$0
455	CC 1007585088	JIMENEZ BLANCA	230301	22	\$1,283,997	\$205,500	EPS041	22	\$1,283,997	\$51,400	CCF68	22	\$1,283,997	\$51,400	14-4	22	\$1,283,997	\$13,500	22	\$0	\$0
456	CC 42546686	ROMERO AMINTA	25-14	30	\$1,750,905	\$280,200	EPS037	30	\$1,750,905	\$70,100	CCF68	30	\$1,750,905	\$70,100	14-4	30	\$1,750,905	\$18,300	30	\$0	\$0
457	CC 42547405	YURIYURI ALCIRA	230301	30	\$1,750,905	\$280,200	EPS041	30	\$1,750,905	\$70,100	CCF68	30	\$1,750,905	\$70,100	14-4	30	\$1,750,905	\$18,300	30	\$0	\$0
458	CC 42546023	ZETARES AMANDA	230301	30	\$1,750,905	\$280,200	EPS037	30	\$1,750,905	\$70,100	CCF68	30	\$1,750,905	\$70,100	14-4	30	\$1,750,905	\$18,300	30	\$0	\$0
<b>EMPLEADO</b>			<b>PENSION</b>				<b>SALUD</b>				<b>CCF</b>				<b>RIESGOS</b>				<b>PARAFISCALES</b>		
<b>Sucursal: GUAJIRA RIOHACHA ( 1 Afiliados)</b>			<b>\$58,364 \$9,400</b>				<b>\$58,364 \$2,400</b>				<b>\$280,586 \$11,300</b>				<b>\$58,364 \$700</b>				<b>\$0 \$0</b>		
<b>Centro de Trabajo: RIESGO 2 ( 1 Afiliados)</b>			<b>\$58,364 \$9,400</b>				<b>\$58,364 \$2,400</b>				<b>\$280,586 \$11,300</b>				<b>\$58,364 \$700</b>				<b>\$0 \$0</b>		
<b>Ciudad: RIOHACHA Depto: LA GUAJIRA ( 1 Afiliados)</b>			<b>\$58,364 \$9,400</b>				<b>\$58,364 \$2,400</b>				<b>\$280,586 \$11,300</b>				<b>\$58,364 \$700</b>				<b>\$0 \$0</b>		
459	CC 1118816083	GUTIERREZ YINA	232001	1	\$58,364	\$9,400	CCFC33	1	\$58,364	\$2,400	CCF30	1	\$280,586	\$11,300	14-4	1	\$58,364	\$700	1	\$0	\$0
<b>EMPLEADO</b>			<b>PENSION</b>				<b>SALUD</b>				<b>CCF</b>				<b>RIESGOS</b>				<b>PARAFISCALES</b>		
<b>Sucursal: HUILA NEIVA ( 2 Afiliados)</b>			<b>\$1,809,270 \$289,600</b>				<b>\$1,809,270 \$72,500</b>				<b>\$2,631,223 \$35,300</b>				<b>\$1,809,270 \$700</b>				<b>\$0 \$0</b>		
<b>Centro de Trabajo: RIESGO 2 ( 2 Afiliados)</b>			<b>\$1,809,270 \$289,600</b>				<b>\$1,809,270 \$72,500</b>				<b>\$2,631,223 \$35,300</b>				<b>\$1,809,270 \$700</b>				<b>\$0 \$0</b>		
<b>Ciudad: NEIVA Depto: HUILA ( 2 Afiliados)</b>			<b>\$1,809,270 \$289,600</b>				<b>\$1,809,270 \$72,500</b>				<b>\$2,631,223 \$35,300</b>				<b>\$1,809,270 \$700</b>				<b>\$0 \$0</b>		
460	CC 1075261248	SALCEDO LORENA	230301	30	\$1,750,906	\$280,200	EPS005	30	\$1,750,906	\$70,100	CCF32	30	\$1,750,906	\$0	14-4	30	\$1,750,906	\$0	30	\$0	\$0
461	CC 26423458	SUAZA SANDRA	231001	1	\$58,364	\$9,400	EPS037	1	\$58,364	\$2,400	CCF32	1	\$880,317	\$35,300	14-4	1	\$58,364	\$700	1	\$0	\$0
<b>EMPLEADO</b>			<b>PENSION</b>				<b>SALUD</b>				<b>CCF</b>				<b>RIESGOS</b>				<b>PARAFISCALES</b>		
<b>Sucursal: MAGDALENA SANTA MARTA ( 4 Afiliados)</b>			<b>\$7,003,620 \$1,120,800</b>				<b>\$7,003,620 \$280,400</b>				<b>\$7,003,620 \$280,400</b>				<b>\$7,003,620 \$73,200</b>				<b>\$0 \$0</b>		
<b>Centro de Trabajo: RIESGO 2 ( 4 Afiliados)</b>			<b>\$7,003,620 \$1,120,800</b>				<b>\$7,003,620 \$280,400</b>				<b>\$7,003,620 \$280,400</b>				<b>\$7,003,620 \$73,200</b>				<b>\$0 \$0</b>		
<b>Ciudad: SANTA MARTA Depto: MAGDALENA ( 4 Afiliados)</b>			<b>\$7,003,620 \$1,120,800</b>				<b>\$7,003,620 \$280,400</b>				<b>\$7,003,620 \$280,400</b>				<b>\$7,003,620 \$73,200</b>				<b>\$0 \$0</b>		
462	CC 57432619	CANTILLO MELIDA	25-14	30	\$1,750,905	\$280,200	EPS002	30	\$1,750,905	\$70,100	CCF33	30	\$1,750,905	\$70,100	14-4	30	\$1,750,905	\$18,300	30	\$0	\$0
463	CC 1043114325	NOGUERA MICHELL	230301	30	\$1,750,905	\$280,200	EPS002	30	\$1,750,905	\$70,100	CCF33	30	\$1,750,905	\$70,100	14-4	30	\$1,750,905	\$18,300	30	\$0	\$0
464	CC 57447668	QUINTERO EMILSE	25-14	30	\$1,750,905	\$280,200	CCFC55	30	\$1,750,905	\$70,100	CCF33	30	\$1,750,905	\$70,100	14-4	30	\$1,750,905	\$18,300	30	\$0	\$0
465	CC 36721035	RICAURTE JENNY	230301	30	\$1,750,905	\$280,200	ESSC07	30	\$1,750,905	\$70,100	CCF33	30	\$1,750,905	\$70,100	14-4	30	\$1,750,905	\$18,300	30	\$0	\$0
<b>EMPLEADO</b>			<b>PENSION</b>				<b>SALUD</b>				<b>CCF</b>				<b>RIESGOS</b>				<b>PARAFISCALES</b>		
<b>Sucursal: META VILLAVICENCIO ( 9 Afiliados)</b>			<b>\$11,964,521 \$1,891,700</b>				<b>\$11,964,521 \$455,800</b>				<b>\$12,830,918 \$490,500</b>				<b>\$11,964,521 \$277,900</b>				<b>\$0 \$0</b>		
<b>Centro de Trabajo: RIESGO 2 ( 7 Afiliados)</b>			<b>\$8,462,710 \$1,354,600</b>				<b>\$8,462,710 \$339,000</b>				<b>\$9,329,107 \$373,700</b>				<b>\$8,462,710 \$74,700</b>				<b>\$0 \$0</b>		
<b>Ciudad: VILLAVICENCIO Depto: META ( 7 Afiliados)</b>			<b>\$8,462,710 \$1,354,600</b>				<b>\$8,462,710 \$339,000</b>				<b>\$9,329,107 \$373,700</b>				<b>\$8,462,710 \$74,700</b>				<b>\$0 \$0</b>		
466	CC 55175905	FIESCO CLAUDIA	230301	13	\$758,726	\$121,400	CCFC55	13	\$758,726	\$30,400	CCF34	13	\$758,726	\$30,400	14-4	13	\$758,726	\$8,000	13	\$0	\$0
467	CC 55175905	FIESCO CLAUDIA	230301	17	\$992,180	\$158,800	CCFC55	17	\$992,180	\$39,700	CCF34	17	\$992,180	\$39,700	14-4	17	\$992,180	\$0	17	\$0	\$0

EMPLEADO				PENSION			SALUD			CCF			RIESGOS			PARAFISCALES					
No.	Identificación	Nombres	Codigo	Días	IBC	Aporte	Codigo	Días	IBC	Aporte	Codigo	Días	IBC	Aporte	Codigo	Días	IBC	Aporte	Días	IBC	Aporte
468	CC 67040080	GALINDEZ LEIVI	230301	30	\$1,750,905	\$280,200	EPS002	30	\$1,750,905	\$70,100	CCF34	30	\$1,750,905	\$70,100	14-4	30	\$1,750,905	\$18,300	30	\$0	\$0
469	CC 40383075	JAIME LUZ	230201	30	\$1,750,905	\$280,200	EPS002	30	\$1,750,905	\$70,100	CCF34	30	\$1,750,905	\$70,100	14-4	30	\$1,750,905	\$18,300	30	\$0	\$0
470	CC 23425401	POVEDA RITA	230201	24	\$1,400,724	\$224,200	EPSC34	24	\$1,400,724	\$56,100	CCF34	24	\$1,400,724	\$56,100	14-4	24	\$1,400,724	\$14,700	24	\$0	\$0
471	CC 23425401	POVEDA RITA	230201	6	\$350,182	\$56,100	EPSC34	6	\$350,182	\$14,100	CCF34	6	\$350,182	\$14,100	14-4	6	\$350,182	\$0	6	\$0	\$0
472	CC 40421563	QUEVEDO PATRICIA	230201	16	\$933,816	\$149,500	EPS005	16	\$933,816	\$37,400	CCF34	16	\$978,260	\$39,200	14-4	16	\$933,816	\$9,800	16	\$0	\$0
473	CC 1123114771	RIVERA NATALIA	230201	8	\$466,908	\$74,800	EPS002	8	\$466,908	\$18,700	CCF34	8	\$466,908	\$18,700	14-4	8	\$466,908	\$4,900	8	\$0	\$0
474	CC 35263356	VARGAS ALICE	230301	1	\$58,364	\$9,400	EPS005	1	\$58,364	\$2,400	CCF34	1	\$880,317	\$35,300	14-4	1	\$58,364	\$700	1	\$0	\$0
<b>Centro de Trabajo: RIESGO 5 ( 2 Afiliados)</b>					\$3,501,811	\$537,100			\$3,501,811	\$116,800			\$3,501,811	\$116,800			\$3,501,811	\$203,200		\$0	\$0
Ciudad: VILLAVICENCIO Depto: META ( 2 Afiliados)					\$3,501,811	\$537,100			\$3,501,811	\$116,800			\$3,501,811	\$116,800			\$3,501,811	\$203,200		\$0	\$0
475	CC 72315708	MALDONADO JUAN	230301	30	\$1,750,905	\$280,200	EPS002	30	\$1,750,905	\$70,100	CCF34	30	\$1,750,905	\$70,100	14-4	30	\$1,750,905	\$121,900	30	\$0	\$0
476	CC 1123318100	MANUYAMA ANDERSON	230301	20	\$1,167,270	\$186,800	EPS041	20	\$1,167,270	\$46,700	CCF34	20	\$1,167,270	\$46,700	14-4	20	\$1,167,270	\$81,300	20	\$0	\$0
477	CC 1123318100	MANUYAMA ANDERSON	230301	10	\$583,636	\$70,100	EPS041	10	\$583,636	\$0	CCF34	10	\$583,636	\$0	14-4	10	\$583,636	\$0	10	\$0	\$0
EMPLEADO				PENSION			SALUD			CCF			RIESGOS			PARAFISCALES					
<b>Sucursal: NARIÑO PASTO (7 Afiliados)</b>					\$9,221,435	\$1,452,500			\$9,221,435	\$345,900			\$10,862,909	\$411,600			\$9,221,435	\$194,100		\$0	\$0
<b>Centro de Trabajo: RIESGO 2 ( 6 Afiliados)</b>					\$7,470,530	\$1,172,300			\$7,470,530	\$275,800			\$9,112,004	\$341,500			\$7,470,530	\$72,200		\$0	\$0
Ciudad: PASTO Depto: NARIÑO ( 6 Afiliados)					\$7,470,530	\$1,172,300			\$7,470,530	\$275,800			\$9,112,004	\$341,500			\$7,470,530	\$72,200		\$0	\$0
478	CC 59837225	DELGADO ANDREA	230301	30	\$2,101,086	\$336,200	EPS005	30	\$2,101,086	\$84,100	CCF35	30	\$2,101,086	\$84,100	14-4	30	\$2,101,086	\$22,000	30	\$0	\$0
479	CC 30732595	HIDALGO ANA	230301	1	\$58,364	\$9,400	EPS037	1	\$58,364	\$2,400	CCF35	1	\$877,885	\$35,200	14-4	1	\$58,364	\$700	1	\$0	\$0
480	CC 59818949	MORENO SANDRA	230301	30	\$1,750,905	\$280,200	EPS005	30	\$1,750,905	\$70,100	CCF35	30	\$1,750,905	\$70,100	14-4	30	\$1,750,905	\$18,300	30	\$0	\$0
481	CC 30738901	ORTEGA GLORIA	25-14	30	\$1,750,905	\$280,200	EPS005	30	\$1,750,905	\$70,100	CCF35	30	\$1,750,905	\$70,100	14-4	30	\$1,750,905	\$18,300	30	\$0	\$0
482	CC 37086127	PATINO JEIMY	230301	1	\$58,364	\$9,400	ESSC18	1	\$58,364	\$2,400	CCF35	1	\$880,317	\$35,300	14-4	1	\$58,364	\$700	1	\$0	\$0
483	CC 1085283444	YAQUENO CARMEN	230201	20	\$1,167,270	\$186,800	ESSC18	20	\$1,167,270	\$46,700	CCF35	20	\$1,167,270	\$46,700	14-4	20	\$1,167,270	\$12,200	20	\$0	\$0
484	CC 1085283444	YAQUENO CARMEN	230201	10	\$583,636	\$70,100	ESSC18	10	\$583,636	\$0	CCF35	10	\$583,636	\$0	14-4	10	\$583,636	\$0	10	\$0	\$0
<b>Centro de Trabajo: RIESGO 5 ( 1 Afiliados)</b>					\$1,750,905	\$280,200			\$1,750,905	\$70,100			\$1,750,905	\$70,100			\$1,750,905	\$121,900		\$0	\$0
Ciudad: PASTO Depto: NARIÑO ( 1 Afiliados)					\$1,750,905	\$280,200			\$1,750,905	\$70,100			\$1,750,905	\$70,100			\$1,750,905	\$121,900		\$0	\$0
485	CC 12984164	BRAVO RICARDO	230201	30	\$1,750,905	\$280,200	EPS041	30	\$1,750,905	\$70,100	CCF35	30	\$1,750,905	\$70,100	14-4	30	\$1,750,905	\$121,900	30	\$0	\$0
EMPLEADO				PENSION			SALUD			CCF			RIESGOS			PARAFISCALES					
<b>Sucursal: NORTE DE SANTANDER CUCUTA (1 Afiliados)</b>					\$58,364	\$9,400			\$58,364	\$2,400			\$758,726	\$30,400			\$58,364	\$700		\$0	\$0
<b>Centro de Trabajo: RIESGO 2 ( 1 Afiliados)</b>					\$58,364	\$9,400			\$58,364	\$2,400			\$758,726	\$30,400			\$58,364	\$700		\$0	\$0
Ciudad: CUCUTA Depto: NORTE DE SANTANDER ( 1 Afiliados)					\$58,364	\$9,400			\$58,364	\$2,400			\$758,726	\$30,400			\$58,364	\$700		\$0	\$0
486	CC 1032371996	MARIN YORLEY	230301	1	\$58,364	\$9,400	EPS037	1	\$58,364	\$2,400	CCF36	1	\$758,726	\$30,400	14-4	1	\$58,364	\$700	1	\$0	\$0
EMPLEADO				PENSION			SALUD			CCF			RIESGOS			PARAFISCALES					
<b>Sucursal: NORTE DE SANTANDER OCAÑA (1 Afiliados)</b>					\$1,750,905	\$280,200			\$1,750,905	\$70,100			\$1,750,905	\$70,100			\$1,750,905	\$18,300		\$0	\$0
<b>Centro de Trabajo: RIESGO 2 ( 1 Afiliados)</b>					\$1,750,905	\$280,200			\$1,750,905	\$70,100			\$1,750,905	\$70,100			\$1,750,905	\$18,300		\$0	\$0
Ciudad: OCAÑA Depto: NORTE DE SANTANDER ( 1 Afiliados)					\$1,750,905	\$280,200			\$1,750,905	\$70,100			\$1,750,905	\$70,100			\$1,750,905	\$18,300		\$0	\$0
487	CC 37326433	ARIAS NUBIA	230301	30	\$1,750,905	\$280,200	EPS041	30	\$1,750,905	\$70,100	CCF37	30	\$1,750,905	\$70,100	14-4	30	\$1,750,905	\$18,300	30	\$0	\$0
EMPLEADO				PENSION			SALUD			CCF			RIESGOS			PARAFISCALES					
<b>Sucursal: PUTUMAYO MOCOA (1 Afiliados)</b>					\$58,364	\$9,400			\$58,364	\$2,400			\$880,317	\$35,300			\$58,364	\$700		\$0	\$0
<b>Centro de Trabajo: RIESGO 2 ( 1 Afiliados)</b>					\$58,364	\$9,400			\$58,364	\$2,400			\$880,317	\$35,300			\$58,364	\$700		\$0	\$0
Ciudad: MOCOA Depto: PUTUMAYO ( 1 Afiliados)					\$58,364	\$9,400			\$58,364	\$2,400			\$880,317	\$35,300			\$58,364	\$700		\$0	\$0
488	CC 69006208	MABESYO EDILMA	25-14	1	\$58,364	\$9,400	ESSC18	1	\$58,364	\$2,400	CCF63	1	\$880,317	\$35,300	14-4	1	\$58,364	\$700	1	\$0	\$0
EMPLEADO				PENSION			SALUD			CCF			RIESGOS			PARAFISCALES					
<b>Sucursal: RISARALDA PEREIRA (1 Afiliados)</b>					\$1,750,905	\$280,200			\$1,750,905	\$70,100			\$1,750,905	\$70,100			\$1,750,905	\$18,300		\$0	\$0

## Resumen General de Pago

EMPLEADO					PENSION			SALUD			CCF			RIESGOS			PARAFISCALES					
No.	Identificación	Nombres	Codigo	Días	IBC	Aporte	Codigo	Días	IBC	Aporte	Codigo	Días	IBC	Aporte	Codigo	Días	IBC	Aporte	Días	IBC	Aporte	
<b>Centro de Trabajo: RIESGO 2 ( 1 Afiliados)</b>					\$1,750,905	\$280,200			\$1,750,905	\$70,100			\$1,750,905	\$70,100			\$1,750,905	\$18,300		\$0	\$0	
Ciudad: PEREIRA Depto: RISARALDA ( 1 Afiliados)					\$1,750,905	\$280,200			\$1,750,905	\$70,100			\$1,750,905	\$70,100			\$1,750,905	\$18,300		\$0	\$0	
489	CC	1127621330	VILLADA ESTEFFY	230301	30	\$1,750,905	\$280,200	EPS002	30	\$1,750,905	\$70,100	CCF44	30	\$1,750,905	\$70,100	14-4	30	\$1,750,905	\$18,300	30	\$0	\$0
EMPLEADO					PENSION			SALUD			CCF			RIESGOS			PARAFISCALES					
No.	Identificación	Nombres	Codigo	Días	IBC	Aporte	Codigo	Días	IBC	Aporte	Codigo	Días	IBC	Aporte	Codigo	Días	IBC	Aporte	Días	IBC	Aporte	
<b>Sucursal: SAN ANDRES SAN ANDRES (17 Afiliados)</b>					\$24,162,495	\$3,774,100			\$26,321,945	\$960,600			\$26,505,278	\$968,000			\$26,321,945	\$623,800		\$0	\$0	
<b>Centro de Trabajo: RIESGO 2 ( 13 Afiliados)</b>					\$17,158,873	\$2,681,100			\$19,318,323	\$708,200			\$19,501,656	\$715,600			\$19,318,323	\$184,900		\$0	\$0	
Ciudad: SAN ANDRES Depto: SAN ANDRES ( 13 Afiliados)					\$17,158,873	\$2,681,100			\$19,318,323	\$708,200			\$19,501,656	\$715,600			\$19,318,323	\$184,900		\$0	\$0	
490	CC	1143330017	ACEVEDO VIVIANA	230301	17	\$992,180	\$158,800	EPS005	17	\$992,180	\$39,700	CCF64	17	\$1,175,513	\$47,100	14-4	17	\$992,180	\$10,400	17	\$0	\$0
491	CC	22951814	BLANCO MARIA		0	\$0	\$0	EPS005	30	\$1,750,905	\$70,100	CCF64	30	\$1,750,905	\$70,100	14-4	30	\$1,750,905	\$18,300	30	\$0	\$0
492	CC	40990715	CASTRO LEIDA	230301	30	\$1,750,905	\$280,200	EPS005	30	\$1,750,905	\$70,100	CCF64	30	\$1,750,905	\$70,100	14-4	30	\$1,750,905	\$18,300	30	\$0	\$0
493	CC	23249396	CHAMORRO EVILA	25-14	21	\$1,225,634	\$196,200	EPS037	21	\$1,225,634	\$49,100	CCF64	21	\$1,225,634	\$49,100	14-4	21	\$1,225,634	\$12,800	21	\$0	\$0
494	CC	23249396	CHAMORRO EVILA	25-14	9	\$525,272	\$63,100	EPS037	9	\$525,272	\$0	CCF64	9	\$525,272	\$0	14-4	9	\$525,272	\$0	9	\$0	\$0
495	CC	22529109	DE LA ROSA LUVI		0	\$0	\$0	EPS005	7	\$408,545	\$16,400	CCF64	7	\$408,545	\$16,400	14-4	7	\$408,545	\$4,300	7	\$0	\$0
496	CC	40994478	HUDGSON SHYLORE	230301	21	\$1,225,634	\$196,200	EPS037	21	\$1,225,634	\$49,100	CCF64	21	\$1,225,634	\$49,100	14-4	21	\$1,225,634	\$12,800	21	\$0	\$0
497	CC	40994478	HUDGSON SHYLORE	230301	9	\$525,272	\$63,100	EPS037	9	\$525,272	\$0	CCF64	9	\$525,272	\$0	14-4	9	\$525,272	\$0	9	\$0	\$0
498	CC	1123634915	JULIO MERBELYN	230301	30	\$1,750,905	\$280,200	EPS041	30	\$1,750,905	\$70,100	CCF64	30	\$1,750,905	\$70,100	14-4	30	\$1,750,905	\$18,300	30	\$0	\$0
499	CC	1123627192	JULIO YAILIN	230301	1	\$58,364	\$7,100	EPS037	1	\$58,364	\$0	CCF64	1	\$58,364	\$0	14-4	1	\$58,364	\$0	1	\$0	\$0
500	CC	1123627192	JULIO YAILIN	230301	6	\$350,181	\$56,100	EPS037	6	\$350,181	\$14,100	CCF64	6	\$350,181	\$14,100	14-4	6	\$350,181	\$3,700	6	\$0	\$0
501	CC	40988649	LINERO LIGIA	230301	30	\$1,750,905	\$280,200	EPS005	30	\$1,750,905	\$70,100	CCF64	30	\$1,750,905	\$70,100	14-4	30	\$1,750,905	\$18,300	30	\$0	\$0
502	CC	40985525	LLAMAS MARIA	25-14	30	\$1,750,905	\$280,200	EPS037	30	\$1,750,905	\$70,100	CCF64	30	\$1,750,905	\$70,100	14-4	30	\$1,750,905	\$18,300	30	\$0	\$0
503	CC	45366163	OSPINO GLENIS	25-14	21	\$1,225,634	\$196,200	EPS041	21	\$1,225,634	\$49,100	CCF64	21	\$1,225,634	\$49,100	14-4	21	\$1,225,634	\$12,800	21	\$0	\$0
504	CC	45366163	OSPINO GLENIS	25-14	9	\$525,272	\$63,100	EPS041	9	\$525,272	\$0	CCF64	9	\$525,272	\$0	14-4	9	\$525,272	\$0	9	\$0	\$0
505	CC	57430222	VARGAS FILOMENA	25-14	30	\$1,750,905	\$280,200	EPS005	30	\$1,750,905	\$70,100	CCF64	30	\$1,750,905	\$70,100	14-4	30	\$1,750,905	\$18,300	30	\$0	\$0
506	CC	1123622343	VICTOR SYNDY	230301	30	\$1,750,905	\$280,200	EPS041	30	\$1,750,905	\$70,100	CCF64	30	\$1,750,905	\$70,100	14-4	30	\$1,750,905	\$18,300	30	\$0	\$0
<b>Centro de Trabajo: RIESGO 5 ( 4 Afiliados)</b>					\$7,003,622	\$1,093,000			\$7,003,622	\$252,400			\$7,003,622	\$252,400			\$7,003,622	\$438,900		\$0	\$0	
Ciudad: SAN ANDRES Depto: SAN ANDRES ( 4 Afiliados)					\$7,003,622	\$1,093,000			\$7,003,622	\$252,400			\$7,003,622	\$252,400			\$7,003,622	\$438,900		\$0	\$0	
507	CC	19955565	BENITEZ SAMIR	230301	21	\$1,225,634	\$196,200	EPS037	21	\$1,225,634	\$49,100	CCF64	21	\$1,225,634	\$49,100	14-4	21	\$1,225,634	\$85,400	21	\$0	\$0
508	CC	19955565	BENITEZ SAMIR	230301	9	\$525,272	\$63,100	EPS037	9	\$525,272	\$0	CCF64	9	\$525,272	\$0	14-4	9	\$525,272	\$0	9	\$0	\$0
509	CC	18003812	CRUZ EDINSON	25-14	30	\$1,750,905	\$280,200	EPS037	30	\$1,750,905	\$70,100	CCF64	30	\$1,750,905	\$70,100	14-4	30	\$1,750,905	\$121,900	30	\$0	\$0
510	CC	1123622767	LLERENA BROSMAN	230301	27	\$1,575,815	\$252,200	EPS037	27	\$1,575,815	\$63,100	CCF64	27	\$1,575,815	\$63,100	14-4	27	\$1,575,815	\$109,700	27	\$0	\$0
511	CC	1123622767	LLERENA BROSMAN	230301	3	\$175,091	\$21,100	EPS037	3	\$175,091	\$0	CCF64	3	\$175,091	\$0	14-4	3	\$175,091	\$0	3	\$0	\$0
512	CC	15243902	RINCON DAVID	25-14	30	\$1,750,905	\$280,200	EPS037	30	\$1,750,905	\$70,100	CCF64	30	\$1,750,905	\$70,100	14-4	30	\$1,750,905	\$121,900	30	\$0	\$0
EMPLEADO					PENSION			SALUD			CCF			RIESGOS			PARAFISCALES					
No.	Identificación	Nombres	Codigo	Días	IBC	Aporte	Codigo	Días	IBC	Aporte	Codigo	Días	IBC	Aporte	Codigo	Días	IBC	Aporte	Días	IBC	Aporte	
<b>Sucursal: SANTANDER BUCARAMANGA (4 Afiliados)</b>					\$4,143,810	\$663,200			\$4,143,810	\$166,000			\$4,841,740	\$182,200			\$4,143,810	\$40,400		\$0	\$0	
<b>Centro de Trabajo: RIESGO 2 ( 4 Afiliados)</b>					\$4,143,810	\$663,200			\$4,143,810	\$166,000			\$4,841,740	\$182,200			\$4,143,810	\$40,400		\$0	\$0	
Ciudad: BUCARAMANGA Depto: SANTANDER ( 4 Afiliados)					\$4,143,810	\$663,200			\$4,143,810	\$166,000			\$4,841,740	\$182,200			\$4,143,810	\$40,400		\$0	\$0	
513	CC	63343670	EFRES YOLANDA	25-14	1	\$58,364	\$9,400	EPS005	1	\$58,364	\$2,400	CCF39	1	\$756,294	\$30,300	14-4	1	\$58,364	\$700	1	\$0	\$0
514	CC	1065137083	GARIZABAL DIANA	230301	10	\$583,635	\$93,400	EPS037	10	\$583,635	\$23,400	CCF39	10	\$583,635	\$23,400	14-4	10	\$583,635	\$6,100	10	\$0	\$0
515	CC	28488714	MALDONADO MERY	230301	30	\$1,750,905	\$280,200	EPS041	30	\$1,750,905	\$70,100	CCF39	30	\$1,750,905	\$70,100	14-4	30	\$1,750,905	\$18,300	30	\$0	\$0
516	CC	1005181411	QUICENO PAULA	230301	25	\$1,459,088	\$233,500	EPS041	25	\$1,459,088	\$58,400	CCF39	25	\$1,459,088	\$58,400	14-4	25	\$1,459,088	\$15,300	25	\$0	\$0
517	CC	1005181411	QUICENO PAULA	230301	5	\$291,818	\$46,700	EPS041	5	\$291,818	\$11,700	CCF39	5	\$291,818	\$0	14-4	5	\$291,818	\$0	5	\$0	\$0
EMPLEADO					PENSION			SALUD			CCF			RIESGOS			PARAFISCALES					
No.	Identificación	Nombres	Codigo	Días	IBC	Aporte	Codigo	Días	IBC	Aporte	Codigo	Días	IBC	Aporte	Codigo	Días	IBC	Aporte	Días	IBC	Aporte	
<b>Sucursal: SANTANDER FLORIDABLANCA (1 Afiliados)</b>					\$1,750,905	\$280,200			\$1,750,905	\$70,100			\$1,750,905	\$70,100			\$1,750,905	\$18,300		\$0	\$0	
<b>Centro de Trabajo: RIESGO 2 ( 1 Afiliados)</b>					\$1,750,905	\$280,200			\$1,750,905	\$70,100			\$1,750,905	\$70,100			\$1,750,905	\$18,300		\$0	\$0	
Ciudad: FLORIDABLANCA Depto: SANTANDER ( 1 Afiliados)					\$1,750,905	\$280,200			\$1,750,905	\$70,100			\$1,750,905	\$70,100			\$1,750,905	\$18,300		\$0	\$0	
518	CC	63493761	PRADA ZULLY	230301	30	\$1,750,905	\$280,200	EPS017	30	\$1,750,905	\$70,100	CCF39	30	\$1,750,905	\$70,100	14-4	30	\$1,750,905	\$18,300	30	\$0	\$0

EMPLEADO			PENSION				SALUD				CCF				RIESGOS				PARAFISCALES					
No.	Identificación	Nombres	Codigo	Días	IBC	Aporte	Codigo	Días	IBC	Aporte	Codigo	Días	IBC	Aporte	Codigo	Días	IBC	Aporte	Días	IBC	Aporte			
Sucursal: <b>SUCRE SINCELEJO ( 4 Afiliados)</b>					\$ 7,353,801		\$ 1,176,800		\$ 7,353,801		\$ 294,400		\$ 8,229,254		\$ 329,400		\$ 7,353,801		\$ 76,900		\$ 0		\$ 0	
<b>Centro de Trabajo: RIESGO 2 ( 4 Afiliados)</b>					\$ 7,353,801		\$ 1,176,800		\$ 7,353,801		\$ 294,400		\$ 8,229,254		\$ 329,400		\$ 7,353,801		\$ 76,900		\$ 0		\$ 0	
Ciudad: SINCELEJO Depto: SUCRE ( 4 Afiliados)					\$ 7,353,801		\$ 1,176,800		\$ 7,353,801		\$ 294,400		\$ 8,229,254		\$ 329,400		\$ 7,353,801		\$ 76,900		\$ 0		\$ 0	
519	CC	64703375	ARAUJO VIVIANA	230201	30	\$1,750,905	\$280,200	EPS002	30	\$1,750,905	\$70,100	CCF41	30	\$1,750,905	\$70,100	14-4	30	\$1,750,905	\$18,300	30	\$0	\$0	\$0	\$0
520	CC	1151460237	GOMEZ MARIA	230301	30	\$1,750,905	\$280,200	EPS037	30	\$1,750,905	\$70,100	CCF41	30	\$1,750,905	\$70,100	14-4	30	\$1,750,905	\$18,300	30	\$0	\$0	\$0	\$0
521	CC	23178317	MANTILLA MARIA	230301	30	\$1,750,905	\$280,200	EPS002	30	\$1,750,905	\$70,100	CCF41	30	\$2,626,358	\$105,100	14-4	30	\$1,750,905	\$18,300	30	\$0	\$0	\$0	\$0
522	CC	1066177235	NAVARRO MARIA	230301	30	\$2,101,086	\$336,200	ESSC07	30	\$2,101,086	\$84,100	CCF41	30	\$2,101,086	\$84,100	14-4	30	\$2,101,086	\$22,000	30	\$0	\$0	\$0	\$0
EMPLEADO			PENSION				SALUD				CCF				RIESGOS				PARAFISCALES					
No.	Identificación	Nombres	Codigo	Días	IBC	Aporte	Codigo	Días	IBC	Aporte	Codigo	Días	IBC	Aporte	Codigo	Días	IBC	Aporte	Días	IBC	Aporte			
Sucursal: <b>TOLIMA IBAGUE (1 Afiliados)</b>					\$ 58,364		\$ 9,400		\$ 58,364		\$ 2,400		\$ 880,317		\$ 35,300		\$ 58,364		\$ 700		\$ 0		\$ 0	
<b>Centro de Trabajo: RIESGO 2 ( 1 Afiliados)</b>					\$ 58,364		\$ 9,400		\$ 58,364		\$ 2,400		\$ 880,317		\$ 35,300		\$ 58,364		\$ 700		\$ 0		\$ 0	
Ciudad: IBAGUE Depto: TOLIMA ( 1 Afiliados)					\$ 58,364		\$ 9,400		\$ 58,364		\$ 2,400		\$ 880,317		\$ 35,300		\$ 58,364		\$ 700		\$ 0		\$ 0	
523	CC	65771120	CAPERA SANDRA	25-14	1	\$58,364	\$9,400	EPS002	1	\$58,364	\$2,400	CCF50	1	\$880,317	\$35,300	14-4	1	\$58,364	\$700	1	\$0	\$0	\$0	\$0
EMPLEADO			PENSION				SALUD				CCF				RIESGOS				PARAFISCALES					
No.	Identificación	Nombres	Codigo	Días	IBC	Aporte	Codigo	Días	IBC	Aporte	Codigo	Días	IBC	Aporte	Codigo	Días	IBC	Aporte	Días	IBC	Aporte			
Sucursal: <b>VALLE CALI (4 Afiliados)</b>					\$ 7,043,413		\$ 1,127,200		\$ 7,043,413		\$ 282,000		\$ 7,043,413		\$ 277,300		\$ 7,043,413		\$ 72,400		\$ 0		\$ 0	
<b>Centro de Trabajo: RIESGO 2 ( 4 Afiliados)</b>					\$ 7,043,413		\$ 1,127,200		\$ 7,043,413		\$ 282,000		\$ 7,043,413		\$ 277,300		\$ 7,043,413		\$ 72,400		\$ 0		\$ 0	
Ciudad: CALI Depto: VALLE ( 4 Afiliados)					\$ 7,043,413		\$ 1,127,200		\$ 7,043,413		\$ 282,000		\$ 7,043,413		\$ 277,300		\$ 7,043,413		\$ 72,400		\$ 0		\$ 0	
524	CC	29109876	BURBANO ADRIANA	230301	30	\$1,750,905	\$280,200	EPS002	30	\$1,750,905	\$70,100	CCF57	30	\$1,750,905	\$70,100	14-4	30	\$1,750,905	\$18,300	30	\$0	\$0	\$0	\$0
525	CC	25707878	CARCERA PATRICIA	25-14	30	\$1,750,905	\$280,200	ESSC62	30	\$1,750,905	\$70,100	CCF57	30	\$1,750,905	\$70,100	14-4	30	\$1,750,905	\$18,300	30	\$0	\$0	\$0	\$0
526	CC	29114912	GARCIA ALEXANDRA	230301	30	\$1,790,697	\$286,600	EPS002	30	\$1,790,697	\$71,700	CCF57	30	\$1,790,697	\$71,700	14-4	30	\$1,790,697	\$18,700	30	\$0	\$0	\$0	\$0
527	CC	30014104	GARRIDO LUZ	25-14	28	\$1,634,178	\$261,500	EPS037	28	\$1,634,178	\$65,400	CCF57	28	\$1,634,178	\$65,400	14-4	28	\$1,634,178	\$17,100	28	\$0	\$0	\$0	\$0
528	CC	30014104	GARRIDO LUZ	25-14	2	\$116,728	\$18,700	EPS037	2	\$116,728	\$4,700	CCF57	2	\$116,728	\$0	14-4	2	\$116,728	\$0	2	\$0	\$0	\$0	\$0
EMPLEADO			PENSION				SALUD				CCF				RIESGOS				PARAFISCALES					
No.	Identificación	Nombres	Codigo	Días	IBC	Aporte	Codigo	Días	IBC	Aporte	Codigo	Días	IBC	Aporte	Codigo	Días	IBC	Aporte	Días	IBC	Aporte			
Sucursal: <b>VAUPES MITU (6 Afiliados)</b>					\$ 5,719,624		\$ 915,400		\$ 7,470,529		\$ 299,200		\$ 8,292,482		\$ 332,100		\$ 7,470,529		\$ 78,200		\$ 0		\$ 0	
<b>Centro de Trabajo: RIESGO 2 ( 6 Afiliados)</b>					\$ 5,719,624		\$ 915,400		\$ 7,470,529		\$ 299,200		\$ 8,292,482		\$ 332,100		\$ 7,470,529		\$ 78,200		\$ 0		\$ 0	
Ciudad: MITU Depto: VAUPES ( 6 Afiliados)					\$ 5,719,624		\$ 915,400		\$ 7,470,529		\$ 299,200		\$ 8,292,482		\$ 332,100		\$ 7,470,529		\$ 78,200		\$ 0		\$ 0	
529	CC	41650837	CASTAÑEDA ISABEL		0	\$0	\$0	EPS037	30	\$1,750,905	\$70,100	CCF68	30	\$1,750,905	\$70,100	14-4	30	\$1,750,905	\$18,300	30	\$0	\$0	\$0	\$0
530	CC	21247300	ESPRIELLA LYLJAM	230301	30	\$1,750,905	\$280,200	EPS037	30	\$1,750,905	\$70,100	CCF68	30	\$1,750,905	\$70,100	14-4	30	\$1,750,905	\$18,300	30	\$0	\$0	\$0	\$0
531	CC	69801998	GONZALEZ LUZ	25-14	30	\$1,750,905	\$280,200	EPSIC5	30	\$1,750,905	\$70,100	CCF68	30	\$1,750,905	\$70,100	14-4	30	\$1,750,905	\$18,300	30	\$0	\$0	\$0	\$0
532	CC	1125474218	RAMIREZ DIANA	25-14	30	\$1,750,905	\$280,200	EPSIC5	30	\$1,750,905	\$70,100	CCF68	30	\$1,750,905	\$70,100	14-4	30	\$1,750,905	\$18,300	30	\$0	\$0	\$0	\$0
533	CC	1125474510	VALENCIA NURI	25-14	7	\$408,545	\$65,400	EPS037	7	\$408,545	\$16,400	CCF68	7	\$408,545	\$16,400	14-4	7	\$408,545	\$4,300	7	\$0	\$0	\$0	\$0
534	CC	1010076804	VARGAS DEVCY	230301	1	\$58,364	\$9,400	EPS037	1	\$58,364	\$2,400	CCF68	1	\$880,317	\$35,300	14-4	1	\$58,364	\$700	1	\$0	\$0	\$0	\$0
EMPLEADO			PENSION				SALUD				CCF				RIESGOS				PARAFISCALES					
No.	Identificación	Nombres	Codigo	Días	IBC	Aporte	Codigo	Días	IBC	Aporte	Codigo	Días	IBC	Aporte	Codigo	Días	IBC	Aporte	Días	IBC	Aporte			
Sucursal: <b>VICHADA PUERTO CARREÑO (10 Afiliados)</b>					\$ 14,474,150		\$ 2,293,100		\$ 14,474,150		\$ 556,200		\$ 15,296,103		\$ 589,100		\$ 14,474,150		\$ 145,300		\$ 0		\$ 0	
<b>Centro de Trabajo: RIESGO 2 ( 10 Afiliados)</b>					\$ 14,474,150		\$ 2,293,100		\$ 14,474,150		\$ 556,200		\$ 15,296,103		\$ 589,100		\$ 14,474,150		\$ 145,300		\$ 0		\$ 0	
Ciudad: PUERTO CARREÑO Depto: VICHADA ( 10 Afiliados)					\$ 14,474,150		\$ 2,293,100		\$ 14,474,150		\$ 556,200		\$ 15,296,103		\$ 589,100		\$ 14,474,150		\$ 145,300		\$ 0		\$ 0	
535	CC	30939234	BRITO ANA	230301	30	\$1,750,905	\$280,200	EPS037	30	\$1,750,905	\$70,100	CCF68	30	\$1,750,905	\$70,100	14-4	30	\$1,750,905	\$18,300	30	\$0	\$0	\$0	\$0
536	CC	1127386411	CARIBANA LUZ	230301	30	\$1,750,905	\$280,200	EPS037	30	\$1,750,905	\$70,100	CCF68	30	\$1,750,905	\$70,100	14-4	30	\$1,750,905	\$18,300	30	\$0	\$0	\$0	\$0
537	CC	21249337	CARVAJAL FULVIA	230301	30	\$1,750,905	\$280,200	EPS037	30	\$1,750,905	\$70,100	CCF68	30	\$1,750,905	\$70,100	14-4	30	\$1,750,905	\$18,300	30	\$0	\$0	\$0	\$0
538	CC	40362670	CHAMARRAVI ESTHER	230201	30	\$1,750,905	\$280,200	EPS037	30	\$1,750,905	\$70,100	CCF68	30	\$1,750,905	\$70,100	14-4	30	\$1,750,905	\$18,300	30	\$0	\$0	\$0	\$0
539	CC	21249132	GARCIA GLORIA	230301	30	\$1,750,905	\$280,200	EPS037	30	\$1,750,905	\$70,100	CCF68	30	\$1,750,905	\$70,100	14-4	30	\$1,750,905	\$18,300	30	\$0	\$0	\$0	\$0
540	CC	30083976	HERRERA YNDRA	230301	1	\$58,364	\$9,400	EPS037	1	\$58,364	\$2,400	CCF68	1	\$880,317	\$35,300	14-4	1	\$58,364	\$700	1	\$0	\$0	\$0	\$0
541	CC	1122118668	MAYORGA MARIA	230201	30	\$1,750,905	\$280,200	EPS037	30	\$1,750,905	\$70,100	CCF68	30	\$1,750,905	\$70,100	14-4	30	\$1,750,905	\$18,300	30	\$0	\$0	\$0	\$0
542	CC	21249799	NIETO DARSÍ	230301	30	\$1,750,905	\$280,200	EPS037	30	\$1,750,905	\$70,100	CCF68	30	\$1,750,905	\$70,100	14-4	30	\$1,750,905	\$18,300	30	\$0	\$0	\$0	\$0
543	CC	30937957	OCHOA DIANA	230301	20	\$1,167,270	\$186,800	EPS041	20	\$1,167,270	\$46,700	CCF68	20	\$1,167,270	\$46,700	14-4	20	\$1,167,270	\$12,200	20	\$0	\$0	\$0	\$0
544	CC	30937957	OCHOA DIANA	230301	10	\$583,636	\$70,100	EPS041	10	\$583,636	\$0	CCF68	10	\$583,636	\$0	14-4	10	\$583,636	\$0	10	\$0	\$0	\$0	\$0

EMPLEADO				PENSION				SALUD				CCF				RIESGOS				PARAFISCALES															
No.	Identificación	Nombres	Codigo	Días	IBC	Aporte	Codigo	Días	IBC	Aporte	Codigo	Días	IBC	Aporte	Codigo	Días	IBC	Aporte	Días	IBC	Aporte														
545	CC	1122118729	ROMERO KAROL	230301	7	\$408,545	\$65,400	CCFC55	7	\$408,545	\$16,400	CCF68	7	\$408,545	\$16,400	14-4	7	\$408,545	\$4,300	7	\$0	\$0													
<b>EMPLEADO</b>				<b>PENSION</b>				<b>SALUD</b>				<b>CCF</b>				<b>RIESGOS</b>				<b>PARAFISCALES</b>															
<b>Sucursal: ANTIOQUIA APARTADO (3 Afiliados)</b>				\$5,252,716				\$186,900				\$5,252,716				\$186,900				\$5,252,716				\$48,800				\$0				\$0			
<b>Centro de Trabajo: RIESGO 2 ( 3 Afiliados)</b>				\$5,252,716				\$186,900				\$5,252,716				\$186,900				\$5,252,716				\$48,800				\$0				\$0			
Ciudad: APARTADO Depto: ANTIOQUIA ( 3 Afiliados)				\$5,252,716				\$186,900				\$5,252,716				\$186,900				\$5,252,716				\$48,800				\$0				\$0			
546	CC	39408073	GÁLLEGO MARIA	230301	30	\$1,750,905	\$280,200	EPS037	30	\$1,750,905	\$70,100	CCF04	30	\$1,750,905	\$70,100	14-4	30	\$1,750,905	\$18,300	30	\$0	\$0													
547	CC	39420896	GUERRA YANETH	230201	20	\$1,167,270	\$186,800	EPS010	20	\$1,167,270	\$46,700	CCF04	20	\$1,167,270	\$46,700	14-4	20	\$1,167,270	\$12,200	20	\$0	\$0													
548	CC	39420896	GUERRA YANETH	230201	10	\$583,636	\$70,100	EPS010	10	\$583,636	\$0	CCF04	10	\$583,636	\$0	14-4	10	\$583,636	\$0	10	\$0	\$0													
549	CC	39414634	HOYOS MAGOLA	230301	30	\$1,750,905	\$280,200	EPS037	30	\$1,750,905	\$70,100	CCF04	30	\$1,750,905	\$70,100	14-4	30	\$1,750,905	\$18,300	30	\$0	\$0													
<b>EMPLEADO</b>				<b>PENSION</b>				<b>SALUD</b>				<b>CCF</b>				<b>RIESGOS</b>				<b>PARAFISCALES</b>															
<b>Sucursal: NARIÑO TUMACO (5 Afiliados)</b>				\$9,104,707				\$341,100				\$9,104,707				\$341,100				\$9,104,707				\$192,700				\$0				\$0			
<b>Centro de Trabajo: RIESGO 2 ( 4 Afiliados)</b>				\$7,353,802				\$271,000				\$7,353,802				\$271,000				\$7,353,802				\$70,800				\$0				\$0			
Ciudad: TUMACO Depto: NARIÑO ( 4 Afiliados)				\$7,353,802				\$271,000				\$7,353,802				\$271,000				\$7,353,802				\$70,800				\$0				\$0			
550	CC	1004617476	CORTES ROSISELA	230201	30	\$1,750,905	\$280,200	EPS037	30	\$1,750,905	\$70,100	CCF35	30	\$1,750,905	\$70,100	14-4	30	\$1,750,905	\$18,300	30	\$0	\$0													
551	CC	1004217150	PALACIOS BRIGITH	230301	30	\$1,750,905	\$280,200	ESSC18	30	\$1,750,905	\$70,100	CCF35	30	\$1,750,905	\$70,100	14-4	30	\$1,750,905	\$18,300	30	\$0	\$0													
552	CC	1087132052	SANCHEZ CARMEN	231001	20	\$1,167,270	\$186,800	EPS037	20	\$1,167,270	\$46,700	CCF35	20	\$1,167,270	\$46,700	14-4	20	\$1,167,270	\$12,200	20	\$0	\$0													
553	CC	1087132052	SANCHEZ CARMEN	231001	10	\$583,636	\$70,100	EPS037	10	\$583,636	\$0	CCF35	10	\$583,636	\$0	14-4	10	\$583,636	\$0	10	\$0	\$0													
554	CC	59687083	VILLARREAL ANA	230301	30	\$2,101,086	\$336,200	EPS037	30	\$2,101,086	\$84,100	CCF35	30	\$2,101,086	\$84,100	14-4	30	\$2,101,086	\$22,000	30	\$0	\$0													
<b>Centro de Trabajo: RIESGO 5 ( 1 Afiliados)</b>				\$1,750,905				\$70,100				\$1,750,905				\$70,100				\$1,750,905				\$121,900				\$0				\$0			
Ciudad: TUMACO Depto: NARIÑO ( 1 Afiliados)				\$1,750,905				\$70,100				\$1,750,905				\$70,100				\$1,750,905				\$121,900				\$0				\$0			
555	CC	59819691	VILLAMARIN YENITH	230301	30	\$1,750,905	\$280,200	EPS037	30	\$1,750,905	\$70,100	CCF35	30	\$1,750,905	\$70,100	14-4	30	\$1,750,905	\$121,900	30	\$0	\$0													
<b>EMPLEADO</b>				<b>PENSION</b>				<b>SALUD</b>				<b>CCF</b>				<b>RIESGOS</b>				<b>PARAFISCALES</b>															
<b>Sucursal: SANTANDER BARRANCABERMEJA (7 Afiliados)</b>				\$10,563,794				\$423,000				\$11,264,156				\$404,300				\$10,563,794				\$201,900				\$0				\$0			
<b>Centro de Trabajo: RIESGO 2 ( 6 Afiliados)</b>				\$8,812,889				\$352,900				\$9,513,251				\$334,200				\$8,812,889				\$80,000				\$0				\$0			
Ciudad: BARRANCABERMEJA Depto: SANTANDER ( 6 Afiliados)				\$8,812,889				\$352,900				\$9,513,251				\$334,200				\$8,812,889				\$80,000				\$0				\$0			
556	CC	1096228811	ÁLVAREZ ANDREA	230301	30	\$1,750,905	\$280,200	EPS037	30	\$1,750,905	\$70,100	CCF39	30	\$1,750,905	\$70,100	14-4	30	\$1,750,905	\$18,300	30	\$0	\$0													
557	CC	63468940	AMARIS ANGELA	230301	10	\$583,635	\$93,400	EPS005	10	\$583,635	\$23,400	CCF39	10	\$583,635	\$23,400	14-4	10	\$583,635	\$6,100	10	\$0	\$0													
558	CC	63468940	AMARIS ANGELA	230301	20	\$1,167,270	\$186,800	EPS005	20	\$1,167,270	\$46,700	CCF39	20	\$1,167,270	\$0	14-4	20	\$1,167,270	\$0	20	\$0	\$0													
559	CC	63457523	CORTES YOLANDA	25-14	30	\$1,750,905	\$280,200	EPS017	30	\$1,750,905	\$70,100	CCF39	30	\$1,750,905	\$70,100	14-4	30	\$1,750,905	\$18,300	30	\$0	\$0													
560	CC	1096198958	LIZCANO JENNIFER	230301	30	\$1,750,905	\$280,200	EPS037	30	\$1,750,905	\$70,100	CCF39	30	\$1,750,905	\$70,100	14-4	30	\$1,750,905	\$18,300	30	\$0	\$0													
561	CC	37579193	PUCHE MARTHA	230301	30	\$1,750,905	\$280,200	EPS017	30	\$1,750,905	\$70,100	CCF39	30	\$1,750,905	\$70,100	14-4	30	\$1,750,905	\$18,300	30	\$0	\$0													
562	CC	39018348	ROBLES LIDIA	25-14	1	\$58,364	\$9,400	EPS037	1	\$58,364	\$2,400	CCF39	1	\$758,726	\$30,400	14-4	1	\$58,364	\$700	1	\$0	\$0													
<b>Centro de Trabajo: RIESGO 5 ( 1 Afiliados)</b>				\$1,750,905				\$70,100				\$1,750,905				\$70,100				\$1,750,905				\$121,900				\$0				\$0			
Ciudad: BARRANCABERMEJA Depto: SANTANDER ( 1 Afiliados)				\$1,750,905				\$70,100				\$1,750,905				\$70,100				\$1,750,905				\$121,900				\$0				\$0			
563	CC	91436697	SIERRA OSCAR	25-14	30	\$1,750,905	\$280,200	EPS037	30	\$1,750,905	\$70,100	CCF39	30	\$1,750,905	\$70,100	14-4	30	\$1,750,905	\$121,900	30	\$0	\$0													
<b>EMPLEADO</b>				<b>PENSION</b>				<b>SALUD</b>				<b>CCF</b>				<b>RIESGOS</b>				<b>PARAFISCALES</b>															
<b>Sucursal: ANTIOQUIA CAUCASIA (1 Afiliados)</b>				\$1,750,905				\$70,100				\$1,750,905				\$70,100				\$1,750,905				\$18,300				\$0				\$0			
<b>Centro de Trabajo: RIESGO 2 ( 1 Afiliados)</b>				\$1,750,905				\$70,100				\$1,750,905				\$70,100				\$1,750,905				\$18,300				\$0				\$0			
Ciudad: CAUCASIA Depto: ANTIOQUIA ( 1 Afiliados)				\$1,750,905				\$70,100				\$1,750,905				\$70,100				\$1,750,905				\$18,300				\$0				\$0			
564	CC	1038141183	HERNANDEZ MARIA	230201	30	\$1,750,905	\$280,200	EPS037	30	\$1,750,905	\$70,100	CCF04	30	\$1,750,905	\$70,100	14-4	30	\$1,750,905	\$18,300	30	\$0	\$0													
<b>EMPLEADO</b>				<b>PENSION</b>				<b>SALUD</b>				<b>CCF</b>				<b>RIESGOS</b>				<b>PARAFISCALES</b>															
<b>Sucursal: GUAVIARE SAN JOSE DEL GUAVIARE (1 Afiliados)</b>				\$58,364				\$2,400				\$880,317				\$35,300				\$58,364				\$700				\$0				\$0			
<b>Centro de Trabajo: RIESGO 2 ( 1 Afiliados)</b>				\$58,364				\$2,400				\$880,317				\$35,300				\$58,364				\$700				\$0				\$0			

EMPLEADO				PENSION				SALUD				CCF				RIESGOS				PARAFISCALES			
No.	Identificación	Nombres	Codigo	Días	IBC	Aporte	Codigo	Días	IBC	Aporte	Codigo	Días	IBC	Aporte	Codigo	Días	IBC	Aporte	Días	IBC	Aporte		
Ciudad: SAN JOSE DEL GUAVIARE Depto: GUAVIARE ( 1 Afiliados)					\$58,364	\$9,400			\$58,364	\$2,400			\$880,317	\$35,300			\$58,364	\$700			\$0	\$0	
565	CC	41242436	PEÑA MARTA	230301	1	\$58,364	\$9,400	EPS041	1	\$58,364	\$2,400	CCF68	1	\$880,317	\$35,300	14-4	1	\$58,364	\$700	1	\$0	\$0	
EMPLEADO				PENSION				SALUD				CCF				RIESGOS				PARAFISCALES			
No.	Identificación	Nombres	Codigo	Días	IBC	Aporte	Codigo	Días	IBC	Aporte	Codigo	Días	IBC	Aporte	Codigo	Días	IBC	Aporte	Días	IBC	Aporte		
Sucursal: BOLIVAR CARMEN DE BOLIVAR (4 Afiliados)					\$6,536,714	\$1,034,500			\$6,536,714	\$250,000			\$6,536,714	\$250,000			\$6,536,714	\$55,000			\$0	\$0	
Centro de Trabajo: RIESGO 2 ( 4 Afiliados)					\$6,536,714	\$1,034,500			\$6,536,714	\$250,000			\$6,536,714	\$250,000			\$6,536,714	\$55,000			\$0	\$0	
Ciudad: EL CARMEN DE BOLIVAR Depto: BOLIVAR ( 4 Afiliados)					\$6,536,714	\$1,034,500			\$6,536,714	\$250,000			\$6,536,714	\$250,000			\$6,536,714	\$55,000			\$0	\$0	
566	CC	45648399	CARDENAS NELVIS	231001	13	\$758,726	\$121,400	ESSC07	13	\$758,726	\$30,400	CCF09	13	\$758,726	\$30,400	14-4	13	\$758,726	\$8,000	13	\$0	\$0	
567	CC	45648399	CARDENAS NELVIS	231001	17	\$992,180	\$158,800	ESSC07	17	\$992,180	\$39,700	CCF09	17	\$992,180	\$39,700	14-4	17	\$992,180	\$0	17	\$0	\$0	
568	CC	45582440	CARDENAS YANETH	230301	30	\$1,750,905	\$280,200	ESSC07	30	\$1,750,905	\$70,100	CCF09	30	\$1,750,905	\$70,100	14-4	30	\$1,750,905	\$18,300	30	\$0	\$0	
569	CC	1050963291	MARICHAL ENGERIS	230301	30	\$1,750,905	\$280,200	EPS048	30	\$1,750,905	\$70,100	CCF09	30	\$1,750,905	\$70,100	14-4	30	\$1,750,905	\$18,300	30	\$0	\$0	
570	CC	45647476	PIÑEREZ JOJANA	230301	17	\$992,180	\$158,800	ESSC07	17	\$992,180	\$39,700	CCF09	17	\$992,180	\$39,700	14-4	17	\$992,180	\$10,400	17	\$0	\$0	
571	CC	45647476	PIÑEREZ JOJANA	230301	5	\$291,818	\$35,100	ESSC07	5	\$291,818	\$0	CCF09	5	\$291,818	\$0	14-4	5	\$291,818	\$0	5	\$0	\$0	
EMPLEADO				PENSION				SALUD				CCF				RIESGOS				PARAFISCALES			
No.	Identificación	Nombres	Codigo	Días	IBC	Aporte	Codigo	Días	IBC	Aporte	Codigo	Días	IBC	Aporte	Codigo	Días	IBC	Aporte	Días	IBC	Aporte		
Sucursal: CAUCA POPAYAN (3 Afiliados)					\$5,252,715	\$840,600			\$5,252,715	\$210,300			\$5,252,715	\$210,300			\$5,252,715	\$54,900			\$0	\$0	
Centro de Trabajo: RIESGO 2 ( 3 Afiliados)					\$5,252,715	\$840,600			\$5,252,715	\$210,300			\$5,252,715	\$210,300			\$5,252,715	\$54,900			\$0	\$0	
Ciudad: POPAYAN Depto: CAUCA ( 3 Afiliados)					\$5,252,715	\$840,600			\$5,252,715	\$210,300			\$5,252,715	\$210,300			\$5,252,715	\$54,900			\$0	\$0	
572	CC	1061761511	CAMPO MARIA	230301	30	\$1,750,905	\$280,200	EPS005	30	\$1,750,905	\$70,100	CCF14	30	\$1,750,905	\$70,100	14-4	30	\$1,750,905	\$18,300	30	\$0	\$0	
573	CC	34639296	MACIAS DORA	230301	30	\$1,750,905	\$280,200	EPS037	30	\$1,750,905	\$70,100	CCF14	30	\$1,750,905	\$70,100	14-4	30	\$1,750,905	\$18,300	30	\$0	\$0	
574	CC	34568065	MOROCHO MARTHA	25-14	30	\$1,750,905	\$280,200	EPS010	30	\$1,750,905	\$70,100	CCF14	30	\$1,750,905	\$70,100	14-4	30	\$1,750,905	\$18,300	30	\$0	\$0	
EMPLEADO				PENSION				SALUD				CCF				RIESGOS				PARAFISCALES			
No.	Identificación	Nombres	Codigo	Días	IBC	Aporte	Codigo	Días	IBC	Aporte	Codigo	Días	IBC	Aporte	Codigo	Días	IBC	Aporte	Días	IBC	Aporte		
Sucursal: ARAUCA TAME (1 Afiliados)					\$58,364	\$9,400			\$58,364	\$2,400			\$357,477	\$14,300			\$58,364	\$700			\$0	\$0	
Centro de Trabajo: RIESGO 2 ( 1 Afiliados)					\$58,364	\$9,400			\$58,364	\$2,400			\$357,477	\$14,300			\$58,364	\$700			\$0	\$0	
Ciudad: TAME Depto: ARAUCA ( 1 Afiliados)					\$58,364	\$9,400			\$58,364	\$2,400			\$357,477	\$14,300			\$58,364	\$700			\$0	\$0	
575	CC	68306706	ALARCON ALBA	25-14	1	\$58,364	\$9,400	EPS005	1	\$58,364	\$2,400	CCF67	1	\$357,477	\$14,300	14-4	1	\$58,364	\$700	1	\$0	\$0	
EMPLEADO				PENSION				SALUD				CCF				RIESGOS				PARAFISCALES			
No.	Identificación	Nombres	Codigo	Días	IBC	Aporte	Codigo	Días	IBC	Aporte	Codigo	Días	IBC	Aporte	Codigo	Días	IBC	Aporte	Días	IBC	Aporte		
Sucursal: ARAUCA SARAVERENA (1 Afiliados)					\$58,364	\$9,400			\$58,364	\$2,400			\$357,477	\$14,300			\$58,364	\$700			\$0	\$0	
Centro de Trabajo: RIESGO 2 ( 1 Afiliados)					\$58,364	\$9,400			\$58,364	\$2,400			\$357,477	\$14,300			\$58,364	\$700			\$0	\$0	
Ciudad: SARAVERENA Depto: ARAUCA ( 1 Afiliados)					\$58,364	\$9,400			\$58,364	\$2,400			\$357,477	\$14,300			\$58,364	\$700			\$0	\$0	
576	CC	1115724101	GOMEZ SHIRLEY	230301	1	\$58,364	\$9,400	EPS041	1	\$58,364	\$2,400	CCF67	1	\$357,477	\$14,300	14-4	1	\$58,364	\$700	1	\$0	\$0	
EMPLEADO				PENSION				SALUD				CCF				RIESGOS				PARAFISCALES			
No.	Identificación	Nombres	Codigo	Días	IBC	Aporte	Codigo	Días	IBC	Aporte	Codigo	Días	IBC	Aporte	Codigo	Días	IBC	Aporte	Días	IBC	Aporte		
Sucursal: VALLE JAMUNDI (2 Afiliados)					\$3,501,810	\$560,400			\$3,501,810	\$140,200			\$3,501,810	\$140,200			\$3,501,810	\$36,600			\$0	\$0	
Centro de Trabajo: RIESGO 2 ( 2 Afiliados)					\$3,501,810	\$560,400			\$3,501,810	\$140,200			\$3,501,810	\$140,200			\$3,501,810	\$36,600			\$0	\$0	
Ciudad: JAMUNDI Depto: VALLE ( 2 Afiliados)					\$3,501,810	\$560,400			\$3,501,810	\$140,200			\$3,501,810	\$140,200			\$3,501,810	\$36,600			\$0	\$0	
577	CC	31528804	LOPEZ AMALFI	231001	30	\$1,750,905	\$280,200	EPS018	30	\$1,750,905	\$70,100	CCF57	30	\$1,750,905	\$70,100	14-4	30	\$1,750,905	\$18,300	30	\$0	\$0	
578	CC	1112488799	LOPEZ LINA	230301	30	\$1,750,905	\$280,200	EPS002	30	\$1,750,905	\$70,100	CCF57	30	\$1,750,905	\$70,100	14-4	30	\$1,750,905	\$18,300	30	\$0	\$0	
EMPLEADO				PENSION				SALUD				CCF				RIESGOS				PARAFISCALES			
No.	Identificación	Nombres	Codigo	Días	IBC	Aporte	Codigo	Días	IBC	Aporte	Codigo	Días	IBC	Aporte	Codigo	Días	IBC	Aporte	Días	IBC	Aporte		
Sucursal: ANTIOQUIA AMAGA (2 Afiliados)					\$3,501,810	\$560,400			\$3,501,810	\$140,200			\$3,501,810	\$140,200			\$3,501,810	\$36,600			\$0	\$0	
Centro de Trabajo: RIESGO 2 ( 2 Afiliados)					\$3,501,810	\$560,400			\$3,501,810	\$140,200			\$3,501,810	\$140,200			\$3,501,810	\$36,600			\$0	\$0	
Ciudad: AMAGA Depto: ANTIOQUIA ( 2 Afiliados)					\$3,501,810	\$560,400			\$3,501,810	\$140,200			\$3,501,810	\$140,200			\$3,501,810	\$36,600			\$0	\$0	
579	CC	43708618	ESTRADA DINA	230301	30	\$1,750,905	\$280,200	EPS037	30	\$1,750,905	\$70,100	CCF04	30	\$1,750,905	\$70,100	14-4	30	\$1,750,905	\$18,300	30	\$0	\$0	
580	CC	1005179063	PRASCA EVA	230301	30	\$1,750,905	\$280,200	EPS010	30	\$1,750,905	\$70,100	CCF04	30	\$1,750,905	\$70,100	14-4	30	\$1,750,905	\$18,300	30	\$0	\$0	

EMPLEADO			PENSION				SALUD				CCF				RIESGOS				PARAFISCALES		
No.	Identificación	Nombres	Codigo	Días	IBC	Aporte	Codigo	Días	IBC	Aporte	Codigo	Días	IBC	Aporte	Codigo	Días	IBC	Aporte	Días	IBC	Aporte
<b>Sucursal: ANTIOQUIA REMEDIOS (1 Afiliados)</b>					\$1,750,905	\$280,200			\$1,750,905	\$70,100			\$1,750,905	\$70,100			\$1,750,905	\$18,300		\$0	\$0
<b>Centro de Trabajo: RIESGO 2 ( 1 Afiliados)</b>					\$1,750,905	\$280,200			\$1,750,905	\$70,100			\$1,750,905	\$70,100			\$1,750,905	\$18,300		\$0	\$0
Ciudad: REMEDIOS Depto: ANTIOQUIA ( 1 Afiliados)					\$1,750,905	\$280,200			\$1,750,905	\$70,100			\$1,750,905	\$70,100			\$1,750,905	\$18,300		\$0	\$0
581	CC	32211036 VALLEJO SANDRA	230201	30	\$1,750,905	\$280,200	ESSC24	30	\$1,750,905	\$70,100	CCF04	30	\$1,750,905	\$70,100	14-4	30	\$1,750,905	\$18,300	30	\$0	\$0
<b>Sucursal: BOLIVAR MAGANGUE (1 Afiliados)</b>					\$1,925,996	\$308,200			\$1,925,996	\$77,100			\$1,925,996	\$77,100			\$1,925,996	\$20,200		\$0	\$0
<b>Centro de Trabajo: RIESGO 2 ( 1 Afiliados)</b>					\$1,925,996	\$308,200			\$1,925,996	\$77,100			\$1,925,996	\$77,100			\$1,925,996	\$20,200		\$0	\$0
Ciudad: MAGANGUE Depto: BOLIVAR ( 1 Afiliados)					\$1,925,996	\$308,200			\$1,925,996	\$77,100			\$1,925,996	\$77,100			\$1,925,996	\$20,200		\$0	\$0
582	CC	64477385 ARRIETA GLORIA	25-14	30	\$1,925,996	\$308,200	ESSC07	30	\$1,925,996	\$77,100	CCF09	30	\$1,925,996	\$77,100	14-4	30	\$1,925,996	\$20,200	30	\$0	\$0
<b>Sucursal: VALLE CALIMA (1 Afiliados)</b>					\$1,750,906	\$278,000			\$1,750,906	\$67,800			\$1,750,906	\$67,800			\$1,750,906	\$17,700		\$0	\$0
<b>Centro de Trabajo: RIESGO 2 ( 1 Afiliados)</b>					\$1,750,906	\$278,000			\$1,750,906	\$67,800			\$1,750,906	\$67,800			\$1,750,906	\$17,700		\$0	\$0
Ciudad: CALIMA Depto: VALLE ( 1 Afiliados)					\$1,750,906	\$278,000			\$1,750,906	\$67,800			\$1,750,906	\$67,800			\$1,750,906	\$17,700		\$0	\$0
583	CC	1112880533 PALACIOS LEYDI	230201	29	\$1,750,906	\$270,900	EPS037	29	\$1,692,542	\$67,800	CCF57	29	\$1,692,542	\$67,800	14-4	29	\$1,692,542	\$17,700	29	\$0	\$0
584	CC	1112880533 PALACIOS LEYDI	230201	1	\$58,364	\$7,100	EPS037	1	\$58,364	\$0	CCF57	1	\$58,364	\$0	14-4	1	\$58,364	\$0	1	\$0	\$0
<b>Sucursal: SAN ANDRES PROVIDENCIA (3 Afiliados)</b>					\$5,602,896	\$896,600			\$5,602,896	\$224,300			\$5,602,896	\$224,300			\$5,602,896	\$58,600		\$0	\$0
<b>Centro de Trabajo: RIESGO 2 ( 3 Afiliados)</b>					\$5,602,896	\$896,600			\$5,602,896	\$224,300			\$5,602,896	\$224,300			\$5,602,896	\$58,600		\$0	\$0
Ciudad: PROVIDENCIA Depto: SAN ANDRES ( 3 Afiliados)					\$5,602,896	\$896,600			\$5,602,896	\$224,300			\$5,602,896	\$224,300			\$5,602,896	\$58,600		\$0	\$0
585	CC	44150950 GODOY CLAUDIA	25-14	30	\$2,101,086	\$336,200	EPS037	30	\$2,101,086	\$84,100	CCF64	30	\$2,101,086	\$84,100	14-4	30	\$2,101,086	\$22,000	30	\$0	\$0
586	CC	32761338 MOLINA NEUCARODI	230201	30	\$1,750,905	\$280,200	EPS005	30	\$1,750,905	\$70,100	CCF64	30	\$1,750,905	\$70,100	14-4	30	\$1,750,905	\$18,300	30	\$0	\$0
587	CC	23249223 ROBINSON JANETH	25-14	30	\$1,750,905	\$280,200	EPS005	30	\$1,750,905	\$70,100	CCF64	30	\$1,750,905	\$70,100	14-4	30	\$1,750,905	\$18,300	30	\$0	\$0
<b>Sucursal: CORDOBA CIENAGA DE ORO (1 Afiliados)</b>					\$1,925,996	\$308,200			\$1,925,996	\$77,100			\$1,925,996	\$77,100			\$1,925,996	\$20,200		\$0	\$0
<b>Centro de Trabajo: RIESGO 2 ( 1 Afiliados)</b>					\$1,925,996	\$308,200			\$1,925,996	\$77,100			\$1,925,996	\$77,100			\$1,925,996	\$20,200		\$0	\$0
Ciudad: CIENAGA DE ORO Depto: CORDOBA ( 1 Afiliados)					\$1,925,996	\$308,200			\$1,925,996	\$77,100			\$1,925,996	\$77,100			\$1,925,996	\$20,200		\$0	\$0
588	CC	1003588251 PACHECO ANDIS	230301	30	\$1,925,996	\$308,200	EPS037	30	\$1,925,996	\$77,100	CCF16	30	\$1,925,996	\$77,100	14-4	30	\$1,925,996	\$20,200	30	\$0	\$0
<b>Sucursal: CORDOBA - MONTELIBANO (1 Afiliados)</b>					\$1,925,996	\$308,200			\$1,925,996	\$77,100			\$1,925,996	\$77,100			\$1,925,996	\$20,200		\$0	\$0
<b>Centro de Trabajo: RIESGO 2 ( 1 Afiliados)</b>					\$1,925,996	\$308,200			\$1,925,996	\$77,100			\$1,925,996	\$77,100			\$1,925,996	\$20,200		\$0	\$0
Ciudad: MONTELIBANO Depto: CORDOBA ( 1 Afiliados)					\$1,925,996	\$308,200			\$1,925,996	\$77,100			\$1,925,996	\$77,100			\$1,925,996	\$20,200		\$0	\$0
589	CC	1063300997 SOLIS ELIANA	230301	30	\$1,925,996	\$308,200	EPS037	30	\$1,925,996	\$77,100	CCF16	30	\$1,925,996	\$77,100	14-4	30	\$1,925,996	\$20,200	30	\$0	\$0
<b>Sucursal: SUCRE - COROZAL (1 Afiliados)</b>					\$1,925,996	\$308,200			\$1,925,996	\$77,100			\$1,925,996	\$77,100			\$1,925,996	\$20,200		\$0	\$0
<b>Centro de Trabajo: RIESGO 2 ( 1 Afiliados)</b>					\$1,925,996	\$308,200			\$1,925,996	\$77,100			\$1,925,996	\$77,100			\$1,925,996	\$20,200		\$0	\$0
Ciudad: COROZAL Depto: SUCRE ( 1 Afiliados)					\$1,925,996	\$308,200			\$1,925,996	\$77,100			\$1,925,996	\$77,100			\$1,925,996	\$20,200		\$0	\$0
590	CC	64741040 DIAZ DANIRIS	230301	30	\$1,925,996	\$308,200	ESSC07	30	\$1,925,996	\$77,100	CCF41	30	\$1,925,996	\$77,100	14-4	30	\$1,925,996	\$20,200	30	\$0	\$0
<b>Sucursal: CUNDINAMARCA SOACHA (5 Afiliados)</b>					\$8,754,527	\$1,394,200			\$8,754,527	\$343,500			\$8,754,527	\$343,500			\$8,754,527	\$193,300		\$0	\$0
<b>Centro de Trabajo: RIESGO 2 ( 4 Afiliados)</b>					\$7,003,622	\$1,114,000			\$7,003,622	\$273,400			\$7,003,622	\$273,400			\$7,003,622	\$71,400		\$0	\$0
Ciudad: SOACHA Depto: CUNDINAMARCA ( 4 Afiliados)					\$7,003,622	\$1,114,000			\$7,003,622	\$273,400			\$7,003,622	\$273,400			\$7,003,622	\$71,400		\$0	\$0
591	CC	1000787529 ACEVEDO CLAUDIA	230201	30	\$1,750,905	\$280,200	EPS037	30	\$1,750,905	\$70,100	CCF26	30	\$1,750,905	\$70,100	14-4	30	\$1,750,905	\$18,300	30	\$0	\$0

EMPLEADO					PENSION		SALUD		CCF		RIESGOS		PARAFISCALES							
No.	Identificación	Nombres	Código	Días	IBC	Aporte	Código	Días	IBC	Aporte	Código	Días	IBC	Aporte	Días	IBC	Aporte			
592	PT 4874429	ARAUJO JOSELIN	25-14	27	\$1,575,815	\$252,200	EPSC34	27	\$1,575,815	\$63,100	CCF26	27	\$1,575,815	\$63,100	14-4	27	\$1,575,815	\$16,900	\$0	\$0
593	PT 4874429	ARAUJO JOSELIN	25-14	2	\$116,728	\$14,100	EPSC34	2	\$116,728	\$0	CCF26	2	\$116,728	\$0	14-4	2	\$116,728	\$0	\$0	\$0
594	PT 4874429	ARAUJO JOSELIN	25-14	1	\$58,364	\$7,100	EPSC34	1	\$58,364	\$0	CCF26	1	\$58,364	\$0	14-4	1	\$58,364	\$0	\$0	\$0
595	PT 5354807	BETANCOURT MARY	230301	30	\$1,750,905	\$280,200	EPS008	30	\$1,750,905	\$70,100	CCF26	30	\$1,750,905	\$70,100	14-4	30	\$1,750,905	\$18,300	\$0	\$0
596	CC 1118168035	ROJAS LUZ	230301	30	\$1,750,905	\$280,200	EPS002	30	\$1,750,905	\$70,100	CCF26	30	\$1,750,905	\$70,100	14-4	30	\$1,750,905	\$18,300	\$0	\$0
<b>Centro de Trabajo: RIESGO 5 ( 1 Afiliados)</b>					\$1,750,905	\$280,200			\$1,750,905	\$70,100			\$1,750,905	\$70,100			\$1,750,905	\$121,900	\$0	\$0
Ciudad: SOACHA Depto: CUNDINAMARCA ( 1 Afiliados)					\$1,750,905	\$280,200			\$1,750,905	\$70,100			\$1,750,905	\$70,100			\$1,750,905	\$121,900	\$0	\$0
597	CC 1072198568	VARGAS ERNESTO	230301	30	\$1,750,905	\$280,200	EPS002	30	\$1,750,905	\$70,100	CCF26	30	\$1,750,905	\$70,100	14-4	30	\$1,750,905	\$121,900	\$0	\$0
EMPLEADO					PENSION		SALUD		CCF		RIESGOS		PARAFISCALES							
No.	Identificación	Nombres	Código	Días	IBC	Aporte	Código	Días	IBC	Aporte	Código	Días	IBC	Aporte	Días	IBC	Aporte			
<b>Sucursal: CALDAS MARMANTO (1 Afiliados)</b>					\$1,750,905	\$280,200			\$1,750,905	\$70,100			\$1,750,905	\$70,100			\$1,750,905	\$18,300	\$0	\$0
<b>Centro de Trabajo: RIESGO 2 ( 1 Afiliados)</b>					\$1,750,905	\$280,200			\$1,750,905	\$70,100			\$1,750,905	\$70,100			\$1,750,905	\$18,300	\$0	\$0
Ciudad: MARMATO Depto: CALDAS ( 1 Afiliados)					\$1,750,905	\$280,200			\$1,750,905	\$70,100			\$1,750,905	\$70,100			\$1,750,905	\$18,300	\$0	\$0
598	CC 1058228126	MARTINEZ LIBIA	230301	30	\$1,750,905	\$280,200	EPS002	30	\$1,750,905	\$70,100	CCF11	30	\$1,750,905	\$70,100	14-4	30	\$1,750,905	\$18,300	\$0	\$0
EMPLEADO					PENSION		SALUD		CCF		RIESGOS		PARAFISCALES							
No.	Identificación	Nombres	Código	Días	IBC	Aporte	Código	Días	IBC	Aporte	Código	Días	IBC	Aporte	Días	IBC	Aporte			
<b>Sucursal: CUNDINAMARCA UBATE (2 Afiliados)</b>					\$3,501,811	\$560,500			\$3,501,811	\$140,300			\$3,501,811	\$140,300			\$3,501,811	\$36,000	\$0	\$0
<b>Centro de Trabajo: RIESGO 2 ( 2 Afiliados)</b>					\$3,501,811	\$560,500			\$3,501,811	\$140,300			\$3,501,811	\$140,300			\$3,501,811	\$36,000	\$0	\$0
Ciudad: VILLA DE SAN DIEGO DE UBATE Depto: CUNDINAMARCA ( 2 Afiliados)					\$3,501,811	\$560,500			\$3,501,811	\$140,300			\$3,501,811	\$140,300			\$3,501,811	\$36,000	\$0	\$0
599	CC 1192917905	BELLO ANGIEE	230301	29	\$1,692,542	\$270,900	EPS037	29	\$1,692,542	\$67,800	CCF26	29	\$1,692,542	\$67,800	14-4	29	\$1,692,542	\$17,700	\$0	\$0
600	CC 1192917905	BELLO ANGIEE	230301	1	\$58,364	\$9,400	EPS037	1	\$58,364	\$2,400	CCF26	1	\$58,364	\$2,400	14-4	1	\$58,364	\$0	\$0	\$0
601	CC 1076658191	CHACON OSCAR	230301	30	\$1,750,905	\$280,200	EPS002	30	\$1,750,905	\$70,100	CCF26	30	\$1,750,905	\$70,100	14-4	30	\$1,750,905	\$18,300	\$0	\$0
EMPLEADO					PENSION		SALUD		CCF		RIESGOS		PARAFISCALES							
No.	Identificación	Nombres	Código	Días	IBC	Aporte	Código	Días	IBC	Aporte	Código	Días	IBC	Aporte	Días	IBC	Aporte			
<b>Sucursal: QUINDIO ARMENIA (1 Afiliados)</b>					\$1,750,905	\$280,200			\$1,750,905	\$70,100			\$1,750,905	\$70,100			\$1,750,905	\$18,300	\$0	\$0
<b>Centro de Trabajo: RIESGO 2 ( 1 Afiliados)</b>					\$1,750,905	\$280,200			\$1,750,905	\$70,100			\$1,750,905	\$70,100			\$1,750,905	\$18,300	\$0	\$0
Ciudad: ARMENIA Depto: QUINDIO ( 1 Afiliados)					\$1,750,905	\$280,200			\$1,750,905	\$70,100			\$1,750,905	\$70,100			\$1,750,905	\$18,300	\$0	\$0
602	CC 1094908921	JOAQUI YANY	230201	30	\$1,750,905	\$280,200	EPS010	30	\$1,750,905	\$70,100	CCF43	30	\$1,750,905	\$70,100	14-4	30	\$1,750,905	\$18,300	\$0	\$0
EMPLEADO					PENSION		SALUD		CCF		RIESGOS		PARAFISCALES							
No.	Identificación	Nombres	Código	Días	IBC	Aporte	Código	Días	IBC	Aporte	Código	Días	IBC	Aporte	Días	IBC	Aporte			
<b>Sucursal: CUNDINAMARCA NILO (3 Afiliados)</b>					\$5,252,715	\$840,600			\$5,252,715	\$210,300			\$5,252,715	\$210,300			\$5,252,715	\$54,900	\$0	\$0
<b>Centro de Trabajo: RIESGO 2 ( 3 Afiliados)</b>					\$5,252,715	\$840,600			\$5,252,715	\$210,300			\$5,252,715	\$210,300			\$5,252,715	\$54,900	\$0	\$0
Ciudad: NILO Depto: CUNDINAMARCA ( 3 Afiliados)					\$5,252,715	\$840,600			\$5,252,715	\$210,300			\$5,252,715	\$210,300			\$5,252,715	\$54,900	\$0	\$0
603	CC 28846951	GARZON LUZ	230201	30	\$1,750,905	\$280,200	EPS017	30	\$1,750,905	\$70,100	CCF26	30	\$1,750,905	\$70,100	14-4	30	\$1,750,905	\$18,300	\$0	\$0
604	CC 20876139	OSPINA ANA	230301	30	\$1,750,905	\$280,200	EPS002	30	\$1,750,905	\$70,100	CCF26	30	\$1,750,905	\$70,100	14-4	30	\$1,750,905	\$18,300	\$0	\$0
605	CC 1007398105	SANCHEZ JULIETH	230301	30	\$1,750,905	\$280,200	EPS005	30	\$1,750,905	\$70,100	CCF26	30	\$1,750,905	\$70,100	14-4	30	\$1,750,905	\$18,300	\$0	\$0
EMPLEADO					PENSION		SALUD		CCF		RIESGOS		PARAFISCALES							
No.	Identificación	Nombres	Código	Días	IBC	Aporte	Código	Días	IBC	Aporte	Código	Días	IBC	Aporte	Días	IBC	Aporte			
<b>Sucursal: CUNDINAMARCA-FUSAGASUGA (1 Afiliados)</b>					\$1,750,905	\$280,200			\$1,750,905	\$70,100			\$1,750,905	\$70,100			\$1,750,905	\$18,300	\$0	\$0
<b>Centro de Trabajo: RIESGO 2 ( 1 Afiliados)</b>					\$1,750,905	\$280,200			\$1,750,905	\$70,100			\$1,750,905	\$70,100			\$1,750,905	\$18,300	\$0	\$0
Ciudad: FUSAGASUGA Depto: CUNDINAMARCA ( 1 Afiliados)					\$1,750,905	\$280,200			\$1,750,905	\$70,100			\$1,750,905	\$70,100			\$1,750,905	\$18,300	\$0	\$0
606	CC 1069755311	TRIANA PAOLA	230301	30	\$1,750,905	\$280,200	EPS041	30	\$1,750,905	\$70,100	CCF26	30	\$1,750,905	\$70,100	14-4	30	\$1,750,905	\$18,300	\$0	\$0
EMPLEADO					PENSION		SALUD		CCF		RIESGOS		PARAFISCALES							
No.	Identificación	Nombres	Código	Días	IBC	Aporte	Código	Días	IBC	Aporte	Código	Días	IBC	Aporte	Días	IBC	Aporte			
<b>Sucursal: ATLANTICO-MALAMBO (2 Afiliados)</b>					\$1,925,996	\$308,200			\$1,925,996	\$77,200			\$1,925,996	\$77,200			\$1,925,996	\$72,000	\$0	\$0
<b>Centro de Trabajo: RIESGO 2 ( 1 Afiliados)</b>					\$1,050,543	\$168,100			\$1,050,543	\$42,100			\$1,050,543	\$42,100			\$1,050,543	\$11,000	\$0	\$0
Ciudad: MALAMBO Depto: ATLANTICO ( 1 Afiliados)					\$1,050,543	\$168,100			\$1,050,543	\$42,100			\$1,050,543	\$42,100			\$1,050,543	\$11,000	\$0	\$0
607	CC 1002035762	HERNANDEZ MARIA	230301	18	\$1,050,543	\$168,100	EPS042	18	\$1,050,543	\$42,100	CCF07	18	\$1,050,543	\$42,100	14-4	18	\$1,050,543	\$11,000	\$0	\$0

EMPLEADO			PENSION				SALUD				CCF				RIESGOS				PARAFISCALES			
No.	Identificación	Nombres	Codigo	Días	IBC	Aporte	Codigo	Días	IBC	Aporte	Codigo	Días	IBC	Aporte	Codigo	Días	IBC	Aporte	Días	IBC	Aporte	
<b>Centro de Trabajo: RIESGO 5 ( 1 Afiliados)</b>					\$875,453	\$140,100			\$875,453	\$35,100			\$875,453	\$35,100			\$875,453	\$61,000		\$0	\$0	
Ciudad: MALAMBO Depto: ATLANTICO ( 1 Afiliados)					\$875,453	\$140,100			\$875,453	\$35,100			\$875,453	\$35,100			\$875,453	\$61,000		\$0	\$0	
608	CC	11050710	DE LA OSSA OSCAR	25-14	15	\$875,453	\$140,100	EPS002	15	\$875,453	\$35,100	CCF07	15	\$875,453	\$35,100	14-4	15	\$875,453	\$61,000	15	\$0	\$0
EMPLEADO			PENSION				SALUD				CCF				RIESGOS				PARAFISCALES			
No.	Identificación	Nombres	Codigo	Días	IBC	Aporte	Codigo	Días	IBC	Aporte	Codigo	Días	IBC	Aporte	Codigo	Días	IBC	Aporte	Días	IBC	Aporte	
<b>Sucursal: MAGDALENA-PIVIJAI ( 2 Afiliados)</b>					\$933,816	\$149,600			\$933,816	\$37,400			\$933,816	\$37,400			\$933,816	\$9,800		\$0	\$0	
<b>Centro de Trabajo: RIESGO 2 ( 2 Afiliados)</b>					\$933,816	\$149,600			\$933,816	\$37,400			\$933,816	\$37,400			\$933,816	\$9,800		\$0	\$0	
Ciudad: PIVIJAY Depto: MAGDALENA ( 2 Afiliados)					\$933,816	\$149,600			\$933,816	\$37,400			\$933,816	\$37,400			\$933,816	\$9,800		\$0	\$0	
609	CC	1083562140	MERCADO YUNEIDYS	230201	8	\$466,908	\$74,800	ESSC07	8	\$466,908	\$18,700	CCF33	8	\$466,908	\$18,700	14-4	8	\$466,908	\$4,900	8	\$0	\$0
610	CC	57304003	PERTUZ MARIA	25-14	8	\$466,908	\$74,800	CCFC55	8	\$466,908	\$18,700	CCF33	8	\$466,908	\$18,700	14-4	8	\$466,908	\$4,900	8	\$0	\$0
<b>Total</b>	<b>Afiliados( 503)</b>				\$779,798,434	\$124,124,000			\$787,268,964	\$30,822,100			\$798,570,543	\$30,828,600			\$787,268,964	\$11,323,300		\$0	\$0	

DATOS GENERALES DEL APORTANTE								
Identificación	dv	Razon Social	Clase Aportante	Sucursal Principal	Direccion	Ciudad-Departamento	Teléfono	Exonerado SENA e ICBF
NIT 860518600	4	ASECOLBAS LTDA	B - MENOS DE 200 COTIZANTES	COLOMBIA COMPRA EFICIENTE 2023	CALLE 166 No.18-26	BOGOTA-BOGOTA D.E.	6691843	Si

DATOS GENERALES DE LA LIQUIDACION									
Periodo		Clave		Tipo	Fecha		Pago		
Pensión	Salud	Pago	Planilla	Planilla	Limite	Pago	Banco	Dias Mora	Valor
2026-02	2026-03	104178791	9500750650	E	2026/03/03	2026/03/02	BANCO DE OCCIDENTE	0	\$197,098,000

## RESUMEN DE PAGO

RIESGO	CODIGO	NIT	DV	AFILIADOS	VALOR LIQUIDADO	INTERESES MORA	SALDOS E INCAPACIDADES	VALOR A PAGAR
AFP (ADMINISTRADORAS: 5)				497	\$124,124,000	\$0	\$0	\$124,124,000
COLFONDOS	231001	800,227,940	6	45	\$12,336,900	\$0	\$0	\$12,336,900
COLPENSIONES	25-14	900,336,004	7	113	\$27,094,300	\$0	\$0	\$27,094,300
PORVENIR	230301	800,224,808	8	236	\$58,397,800	\$0	\$0	\$58,397,800
PROTECCION	230201	800,229,739	0	102	\$26,014,800	\$0	\$0	\$26,014,800
SKANDIA	230901	800,253,055	2	1	\$280,200	\$0	\$0	\$280,200
ARL (ADMINISTRADORAS: 1)				503	\$11,323,300	\$0	\$0	\$11,323,300
COLPATRIA ARP	14-4	860,002,183	9	503	\$11,323,300	\$0	\$0	\$11,323,300
CCF (ADMINISTRADORAS: 30)				503	\$30,828,600	\$0	\$0	\$30,828,600
CAFAMAZ	CCF65	800,003,122	6	9	\$476,600	\$0	\$0	\$476,600
CAJAMAG	CCF33	891,780,093	3	6	\$317,800	\$0	\$0	\$317,800
CAJASAI	CCF64	892,400,320	5	20	\$1,192,300	\$0	\$0	\$1,192,300
CAJASAN	CCF39	890,200,106	1	12	\$656,600	\$0	\$0	\$656,600
COFREM	CCF34	892,000,146	3	9	\$490,500	\$0	\$0	\$490,500
COMCAJA	CCF68	800,231,969	4	24	\$1,435,500	\$0	\$0	\$1,435,500
COMFABOY	CCF10	891,800,213	8	3	\$145,000	\$0	\$0	\$145,000
COMFACA	CCF13	891,190,047	2	1	\$35,300	\$0	\$0	\$35,300
COMFACASANARE	CCF69	844,003,392	8	3	\$145,000	\$0	\$0	\$145,000
COMFACAUCA	CCF14	891,500,182	0	3	\$210,300	\$0	\$0	\$210,300
COMFACESAR	CCF15	892,399,989	8	5	\$237,100	\$0	\$0	\$237,100
COMFACHOCÓ	CCF29	891,600,091	8	18	\$1,002,500	\$0	\$0	\$1,002,500
COMFACOR	CCF16	891,080,005	1	10	\$760,100	\$0	\$0	\$760,100
COMFACUNDI	CCF26	860,045,904	7	293	\$19,046,200	\$0	\$0	\$19,046,200
COMFAMA	CCF04	890,900,841	9	13	\$800,300	\$0	\$0	\$800,300
COMFAMILIAR ATLANTICO	CCF07	890,101,994	9	4	\$198,700	\$0	\$0	\$198,700
COMFAMILIAR CARTAGENA	CCF09	890,480,110	1	11	\$637,900	\$0	\$0	\$637,900
COMFAMILIAR GUAJIRA	CCF30	892,115,006	5	1	\$11,300	\$0	\$0	\$11,300
COMFAMILIAR HUILA	CCF32	891,180,008	2	2	\$35,300	\$0	\$0	\$35,300
COMFAMILIAR NARIÑO	CCF35	891,280,008	1	12	\$752,700	\$0	\$0	\$752,700
COMFAMILIAR PUTUMAYO	CCF63	891,200,337	8	1	\$35,300	\$0	\$0	\$35,300
COMFAMILIAR RISARALDA	CCF44	891,480,000	1	1	\$70,100	\$0	\$0	\$70,100
COMFANDI	CCF57	890,303,208	5	7	\$485,300	\$0	\$0	\$485,300
COMFANORTE	CCF37	890,500,516	3	1	\$70,100	\$0	\$0	\$70,100
COMFAORIENTE	CCF36	890,500,675	6	1	\$30,400	\$0	\$0	\$30,400

DATOS GENERALES DEL APORTANTE								
Identificación	dv	Razon Social	Clase Aportante	Sucursal Principal	Dirección	Ciudad-Departamento	Teléfono	Exonerado SENA e ICBF
NIT 860518600	4	ASECOLBAS LTDA	B - MENOS DE 200 COTIZANTES	COLOMBIA COMPRA EFICIENTE 2023	CALLE 166 No.18-26	BOGOTA-BOGOTA D.E.	6691843	Si

DATOS GENERALES DE LA LIQUIDACION								
Periodo		Clave		Tipo	Fecha		Pago	
Pensión	Salud	Pago	Planilla	Planilla	Limite	Pago	Banco	Valor
2026-02	2026-03	104178791	9500750650	E	2026/03/03	2026/03/02	BANCO DE OCCIDENTE	\$197,098,000

## RESUMEN DE PAGO

RIESGO	CODIGO	NIT	DV	AFILIADOS	VALOR LIQUIDADADO	INTERESES MORA	SALDOS E INCAPACIDADES	VALOR A PAGAR
COMFASUCRE	CCF41	892,200,015	5	5	\$406,500	\$0	\$0	\$406,500
COMFENALCO QUINDIO	CCF43	890,000,381	0	1	\$70,100	\$0	\$0	\$70,100
COMFENALCO TOLIMA	CCF50	890,700,148	4	1	\$35,300	\$0	\$0	\$35,300
COMFIAR	CCF67	800,219,488	4	23	\$851,600	\$0	\$0	\$851,600
CONFAMILIARES	CCF11	890,806,490	5	3	\$186,900	\$0	\$0	\$186,900
EPS (ADMINISTRADORAS: 23)				503	\$30,822,100	\$0	\$0	\$30,822,100
ASMET SALUD EPS SAS	ESSC62	900,935,126	7	2	\$140,300	\$0	\$0	\$140,300
CAJACOPI	CCFC55	901,543,211	6	4	\$175,300	\$0	\$0	\$175,300
CAPITAL SALUD	EPSC34	900,298,372	9	11	\$762,000	\$0	\$0	\$762,000
CAPRESOCA	EPSC25	891,856,000	7	1	\$2,400	\$0	\$0	\$2,400
COMFACHOCÓ	CCFC20	891,600,091	8	3	\$210,300	\$0	\$0	\$210,300
COMPENSAR	EPS008	860,066,942	7	36	\$2,484,100	\$0	\$0	\$2,484,100
COOSALUD EPS	EPS042	900,226,715	3	1	\$42,100	\$0	\$0	\$42,100
COOSALUD MOVILIDAD	ESSC24	900,226,715	3	7	\$462,600	\$0	\$0	\$462,600
EMSSANAR	ESSC18	901,021,565	8	4	\$121,600	\$0	\$0	\$121,600
EPS FAMILIAR DE COLOMBIA SAS	CCFC33	901,543,761	5	1	\$2,400	\$0	\$0	\$2,400
EPS MUTUAL SER	EPS048	806,008,394	7	4	\$212,700	\$0	\$0	\$212,700
EPS SURA (ANTES SUSALUD)	EPS010	800,088,702	2	17	\$1,086,600	\$0	\$0	\$1,086,600
FAMISANAR	EPS017	830,003,564	7	58	\$3,857,300	\$0	\$0	\$3,857,300
FOSYGA	MIN001	901,037,916	1	1	\$30,900	\$0	\$0	\$30,900
FOSYGA RÉGIMEN DE EXCEPCIÓN	MIN002	901,037,916	1	1	\$70,100	\$0	\$0	\$70,100
MALLAMAS	EPSIC5	837,000,084	5	3	\$196,300	\$0	\$0	\$196,300
MUTUAL SER	ESSC07	806,008,394	7	11	\$675,800	\$0	\$0	\$675,800
NUEVA E.P.S.	EPS037	900,156,264	2	88	\$4,773,000	\$0	\$0	\$4,773,000
NUEVA EPS MOVILIDAD	EPS041	900,156,264	2	35	\$1,834,800	\$0	\$0	\$1,834,800
S.O.S. SERVICIO OCCIDENTAL DE SALUD S.A.	EPS018	805,001,157	2	1	\$70,100	\$0	\$0	\$70,100
SALUD TOTAL	EPS002	800,130,907	4	147	\$9,827,500	\$0	\$0	\$9,827,500
SANITAS	EPS005	800,251,440	6	66	\$3,758,200	\$0	\$0	\$3,758,200
SAVIA SALUD	EPS040	900,604,350	0	1	\$25,700	\$0	\$0	\$25,700
<b>TOTAL</b>				<b>503</b>	<b>\$197,098,000</b>	<b>\$0</b>	<b>\$0</b>	<b>\$197,098,000</b>

  
INDICE DERECHO

FECHA DE NACIMIENTO **03-JUL-1962**  
**GIRARDOT**  
(CUNDINAMARCA)  
LUGAR DE NACIMIENTO  
**1.74** **O+** **M**  
ESTATURA G.S. RH SEXO  
**08-SEP-1980 BOGOTA D.C.**  
FECHA Y LUGAR DE EXPEDICION

*Almabeatriz Rengifo Lopez*  
REGISTRADORA NACIONAL  
ALMABEATRIZ RENGIFO LOPEZ



A-1500113-45128582-M-0019477353-20050314 00091 05073H 01 154796051

**REPUBLICA DE COLOMBIA**  
**IDENTIFICACION PERSONAL**  
CEDULA DE CIUDADANIA  
**19.477.353**

NUMERO  
**BENITEZ JUNCO**  
APELLIDOS  
**LUIS ALFREDO**  
NOMBRES

  
FIRMA

  
A DE

República de Colombia  
Ministerio de Comercio Industria y Turismo

**JUNTA CENTRAL DE CONTADORES  
TARJETA PROFESIONAL  
DE CONTADOR PUBLICO**



**17940-T**

**LUIS ALFREDO  
BENITEZ JUNCO  
C.C. 19477353**

**RESOLUCION INSCRIPCION 1259 FECHA 21/05/1987  
UNIVERSIDAD LIBRE**

**PRESIDENTE**

**LUIS ALONSO CORDERO RODRIGUEZ 25493**

FIRMA DEL TITULAR

67192

**DUPLICADO**  
Esta tarjeta es el único documento que lo acredita como  
CONTADOR PUBLICO de acuerdo con lo establecido en  
la Ley 43 de 1990.  
Agradecemos a quien encuentre esta tarjeta devolverla  
al Ministerio de Comercio Industria y Turismo - Junta Central  
de Contadores.

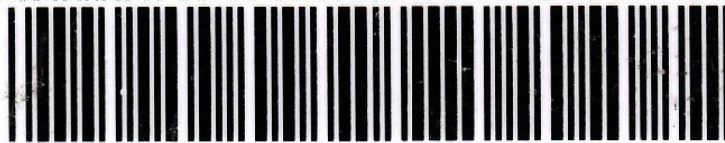

LOGOCARD 1793 01/2008

UNIDAD  
ADMINISTRATIVA  
ESPECIAL

**JUNTA CENTRAL  
DE CONTADORES**



Certificado No:

**B E 9 4 B 1 8 0 9 2 3 5 E 9 1 A**

**LA REPUBLICA DE COLOMBIA  
MINISTERIO DE COMERCIO, INDUSTRIA Y TURISMO  
UNIDAD ADMINISTRATIVA ESPECIAL  
JUNTA CENTRAL DE CONTADORES**

**CERTIFICA A:  
QUIEN INTERESE**

Que el contador público **LUIS ALFREDO BENITEZ JUNCO** identificado con CÉDULA DE CIUDADANÍA No 19477353 de BOGOTA, D.C. (BOGOTA D.C) Y Tarjeta Profesional No 17940-T SI tiene vigente su inscripción en la Junta Central de Contadores y desde la fecha de Inscripción.

**NO REGISTRA ANTECEDENTES DISCIPLINARIOS** \*\*\*\*\*  
\*\*\*\*\*  
\*\*\*\*\*

Dado en BOGOTA a los 3 días del mes de Marzo de 2026 con vigencia de (3) Meses, contados a partir de la fecha de su expedición.

  
SANDRA MILENA BARRIOS PULIDO  
**DIRECTOR GENERAL**

ESTE CERTIFICADO DIGITAL TIENE PLENA VALIDEZ DE CONFORMIDAD CON LO ESTABLECIDO EN EL ARTICULO 2 DE LA LEY 527 DE 1999, DECRETO UNICO REGLAMENTARIO 1074 DE 2015 Y ARTICULO 6 PARAGRAFO 3 DE LA LEY 962 DEL 2005

Para confirmar los datos y veracidad de este certificado, lo puede consultar en la página web [www.jcc.gov.co](http://www.jcc.gov.co) digitando el número del certificado

**ACTA DE RECIBO A SATISFACCIÓN – FONDO DE DESARROLLO LOCAL DE  
TEUSAQUILLO  
CONTRATO DE SUMINISTRO DE ASEO Y CAFETERIA NÚMERO 577 DE 2025**

Yo, **JAIME ANDRES VEGA OSPINA**, del Fondo de desarrollo local de Teusaquillo en calidad de apoyo a la supervisión del contrato de suministro de **ASEO Y CAFETERIA** número 577 de 2025 suscrito entre el Fondo de Desarrollo Local de Teusaquillo y ASECOLBAS LTDA identificado con **NIT. 800.518.600-4** certificó que el contratista ha venido cumpliendo a cabalidad con las obligaciones en desarrollo del objeto del mencionado contrato de suministros correspondiente a la recepción de los siguiente(s) elemento(s):

#	Ítem o producto	Número de Remisión	Fecha de recibido	Cantidad	Valor unitario	Valor IVA	Valor unitario IVA incluido	Valor total (Vlr U IVA Inc x Q)
1	Jabón para loza 3 (Compra)	N/A	12/02/2026	3	\$ 8.102,16	\$ 0	\$ 8.102,16	\$ 24.306,48
2	Jabón en barra azul (Compra)	N/A	12/02/2026	2	\$ 2.856,62	\$ 0	\$ 2.856,62	\$ 5.713,24
3	Limpiador desinfectante para pisos (Compra)	N/A	12/02/2026	6	\$ -	\$ 0	\$ -	\$ -
4	Líquido desengrasante (Compra)	N/A	12/02/2026	6	\$ 10.946,17	\$ 0	\$ 10.946,17	\$ 65.676,99
5	Detergente biodegradable multiusos en polvo (Compra)	N/A	12/02/2026	4	\$ 6.071,63	\$ 0	\$ 6.071,63	\$ 24.286,51
6	Pastilla desinfectante para sanitario (Compra)	N/A	12/02/2026	8	\$ 4.770,49	\$ 0	\$ 4.770,49	\$ 38.163,91
7	Blanqueador hipoclorito 1 (Compra)	N/A	12/02/2026	5	\$ 6.081,09	\$ 0	\$ 6.081,09	\$ 30.405,43
8	Removedor de cera (Compra)	N/A	12/02/2026	6	\$ 9.508,40	\$ 0	\$ 9.508,40	\$ 57.050,38
9	Ambientador (Compra)	N/A	12/02/2026	6	\$ 10.741,22	\$ 0	\$ 10.741,22	\$ 64.447,32
10	Limpiones 1 (Compra)	N/A	12/02/2026	6	\$ 4.312,25	\$ 0	\$ 4.312,25	\$ 25.873,52
11	Esponjilla 2 (Compra)	N/A	12/02/2026	4	\$ 710,48	\$ 0	\$ 710,48	\$ 2.841,90
12	Esponjilla 3 (Compra)	N/A	12/02/2026	3	\$ 381,51	\$ 0	\$ 381,51	\$ 1.144,54
13	Escoba 1 (Compra)	N/A	12/02/2026	2	\$ 4.318,56	\$ 0	\$ 4.318,56	\$ 8.637,12
14	Escoba 2 (Compra)	N/A	12/02/2026	2	\$ -	\$ 0	\$ -	\$ -
15	Trapero 3 (Compra)	N/A	12/02/2026	3	\$ 8.609,79	\$ 0	\$ 8.609,79	\$ 25.829,38
16	Pads 1 (Compra)	N/A	12/02/2026	1	\$ 24.434,70	\$ 0	\$ 24.434,70	\$ 24.434,70
17	Bolsas plásticas (Compra)	N/A	12/02/2026	10	\$ 2.384,72	\$ 0	\$ 2.384,72	\$ 23.847,19
18	Bolsas plásticas (Compra)	N/A	12/02/2026	5	\$ 5.462,05	\$ 0	\$ 5.462,05	\$ 27.310,24
19	Bolsas plásticas (Compra)	N/A	12/02/2026	5	\$ 6.075,83	\$ 0	\$ 6.075,83	\$ 30.379,16
20	Bolsas plásticas (Compra)	N/A	12/02/2026	5	\$ 6.075,83	\$ 0	\$ 6.075,83	\$ 30.379,16
21	Guantes 1 (Compra)	N/A	12/02/2026	1	\$ 4.784,15	\$ 0	\$ 4.784,15	\$ 4.784,15
22	Guantes 3 (Compra)	N/A	12/02/2026	3	\$ 5.333,83	\$ 0	\$ 5.333,83	\$ 16.001,48
23	Guantes 4 (Compra)	N/A	12/02/2026	1	\$ 5.333,83	\$ 0	\$ 5.333,83	\$ 5.333,83
24	Papel higiénico (Compra)	N/A	12/02/2026	10	\$ 2.100,95	\$ 0	\$ 2.100,95	\$ 21.009,49
25	Papel higiénico (Compra)	N/A	12/02/2026	25	\$ 19.260,63	\$ 0	\$ 19.260,63	\$ 481.515,65
26	Toallas para manos (Compra)	N/A	12/02/2026	13	\$ 7.076,38	\$ 0	\$ 7.076,38	\$ 91.992,98

27	Vasos biodegradables 1 (Compra)	N/A	12/02/2026	10	\$ 5.860,38		\$ 5.860,38	\$ 58.603,76
28	Vasos biodegradables 2 (Compra)	N/A	12/02/2026	10	\$ 7.765,84		\$ 7.765,84	\$ 77.658,39
29	Vasos biodegradables 3 (Compra)	N/A	12/02/2026	5	\$ 9.177,33		\$ 9.177,33	\$ 45.886,66
30	Mezclador 1 (Compra)	N/A	12/02/2026	3	\$ -		\$ -	\$ -
31	Servilleta papel (Compra)	N/A	12/02/2026	2	\$ 2.807,22		\$ 2.807,22	\$ 5.614,44
32	Termo para café 2 (Compra)	N/A	12/02/2026	1	\$ 141.972,23		\$ 141.972,23	\$ 141.972,23
33	Café 1 (Compra)	N/A	12/02/2026	30	\$ 29.209,39		\$ 29.209,39	\$ 876.281,76
34	Azúcar 1 (Compra)	N/A	12/02/2026	12	\$ 10.171,58		\$ 10.171,58	\$ 122.058,94
35	Panela (Compra)	N/A	12/02/2026	1	\$ 9.845,77		\$ 9.845,77	\$ 9.845,77
36	Aromática con panela 2 (Compra)	N/A	12/02/2026	30	\$ 6.578,21		\$ 6.578,21	\$ 197.346,27
37	Aromática de panela (Compra)	N/A	12/02/2026	5	\$ 6.389,03		\$ 6.389,03	\$ 31.945,15
38	Bebida de frutas (Compra)	N/A	12/02/2026	5	\$ 15.122,84		\$ 15.122,84	\$ 75.614,20
39	Agua potable 4 (Compra)	N/A	12/02/2026	12	\$ 16.252,66		\$ 16.252,66	\$ 195.031,92
<b>TOTALES</b>					<b>\$564.061.19</b>	<b>\$0</b>	<b>\$564.061.19</b>	<b>\$3.297.013.03</b>

Lo anterior, dando cumplimiento a la Orden de compra de Aseo y Cafetería número 159273, en cuanto al procedimiento de trámite para acta de ingreso de almacén

Para constancia se firma la presente certificación a los 12 días del mes de febrero del 2026



JAIME ANDRES VEGA OSPINA  
APOYO A LA SUPERVISIÓN

Proyectó: Jaime Andrés Vega O – Contratista FDLT

Revisó: Mateo Sánchez Ortega – Contratista FDLT

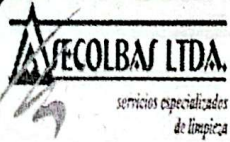

TITULO  
 PROCESO  
 GESTION LOGISTICA

FORMATO ENTREGA DE SERVICIOS Y ELEMENTOS

FECHA DE VIGENCIA  
 31/12/2022  
 VERSIÓN  
 3  
 ETAPA DEL PROCESO  
 HACER

CLIENTE Y PUESTO: 51. ALCALDIA LOCAL TEUSAQUILLO - ZONA 21 - BOGOTA-CUNDINAR MARCA-SEDE 2-JUNTA ADMINISTRADORA LOCAL

FECHA ENTREGA: 12-feb-26

Andres Vega-317 6466602

ENTREGADO POR: ASECOLBAS

ENTREGADO A:

TRANSVERSAL 288 36 39

ITEM	DESCRIPCIÓN	HOMOLOGO	DESCRIPCIÓN-2	CANT	UNIDAD
5	Jabón para loza 3 (Compra)	CREMA LAVALOZA X 1000 GR	Jabón para loza 3 (Compra) Crema, en recipiente plástico de mínimo 850 g	1	Crema, en recipiente plástico de mínimo 850 g
8	Jabón en barra azul (Compra)	JABON EN BARRA 250 GR	Jabón en barra azul (Compra) unidad con peso mínimo de 250 g en envoltura individual	1	Barra, unidad con peso mínimo de 250 g en envoltura individual
20	Limpiador desinfectante para pisos (Compra)	LIMPIADOR DESINFECTANTE NEUTRO BIOMATY GALON X 3.800C.C	Limpiador desinfectante para pisos (Compra) Líquido, en garrafa con capacidad mínima de 3.785 ml	2	Líquido, en garrafa con capacidad mínima de 3.785 ml
21	Líquido desengrasante (Compra)	DESENGRASANTE MULTIUSOS CLEANEST GALON X 3.800C.C.	Líquido desengrasante (Compra) Líquido, en recipiente plástico con capacidad mínima de 3.785 ml	2	Líquido, en recipiente plástico con capacidad mínima de 3.785 ml
23	Detergente biodegradable multiusos en polvo (Compra)	DETERGENTE EN POLVO X 1000 GR	Detergente biodegradable multiusos en polvo (Compra) bolsa plástica o recipiente plástico con un peso de 1.000 g	1	Polvo, en bolsa plástica o recipiente plástico con un peso de 1.000 g
28	Pastilla desinfectante para sanitario (Compra)	PASTILLA SANITARIO 45 GR	Pastilla desinfectante para sanitario (Compra) Unidad con peso mínimo de 45 g	2	Unidad con peso mínimo de 45 g
32	Blanqueador o hipoclorito 1 (Compra)	BLANQUEADOR 5.2% CLEANEST GALON X 3.800C.C.	Blanqueador o hipoclorito 1 (Compra) Líquido, en recipiente plástico con capacidad mínima de 3.785 ml	1	Líquido, en recipiente plástico con capacidad mínima de 3.785 ml
52	Removedor de cera (Compra)	REMOVEDOR DE CERAS CLEANEST GALON X 3.800C.C.	Removedor de cera (Compra) Líquido, en recipiente plástico con capacidad mínima de 3.785 ml	1	Líquido, en recipiente plástico con capacidad mínima de 3.785 ml
63	Ambientador 2 (Compra)	AMBIENTADOR AEROSOL X 400 CC	Ambientador 2 (Compra) Líquido, en aerosol seguro para la capa de ozono con capacidad mínima de 360 ml	2	Líquido, en aerosol seguro para la capa de ozono con capacidad mínima de 360 ml
66	Limpiónes 1 (Compra)	LIMPION TOALLA BLANCO 45 X 45	Limpiónes 1 (Compra) en tela de toalla fileteada blanca de 45*45	2	Unidad
80	Esponjilla 2 (Compra)	ESPONJA MULTIUSOS UND	Esponjilla 2 (Compra) doble uso	1	Unidad
81	Esponjilla 3 (Compra)	ESPONJA ABRASIVA UND	Esponjilla 3 (Compra) abrasiva de 9*12 cm	1	Unidad
86	Escoba 1 (Compra)	REPUESTO ESCOBA SUAVE ECONOMICA	Escoba 1 (Compra) suave entre 0,3 y 0,4 mm 25*8*10	1	Unidad
87	Escoba 2 (Compra)	REPUESTO ESCOBA DURA ECONOMICA	Escoba 2 (Compra) cerda dura pet cal 0.4 y 0,6 mm 25*8*10	1	Unidad
98	Trapero 3 (Compra)	REPUESTO TRAPERO COPA 435 GRS	Trapero 3 (Compra) ref 1000	1	Unidad
114	Bolsas plásticas 8 (Compra)	BOLSA PLASTICA PAQ X 6 UNIDADES - 60X70 - NEGRA	Bolsas plásticas 8 (Compra) calibre 2 negra 60*70 pq*6	2	Paquete de mínimo 6
122	Bolsas plásticas 21 (Compra)	BOLSA PLASTICA PAQ X 6 UNIDADES - 80X110 - NEGRA	Bolsas plásticas 21 (Compra) calibre 3 negra 80*110 pq*6	1	Paquete de mínimo 6
123	Bolsas plásticas 22 (Compra)	BOLSA PLASTICA PAQ X 6 UNIDADES - 80X110 - VERDE	Bolsas plásticas 22 (Compra) calibre 3 verde 80*110 pq*6	1	Paquete de mínimo 6
124	Bolsas plásticas 23 (Compra)	BOLSA PLASTICA PAQ X 6 UNIDADES - 80X110 - BLANCA	Bolsas plásticas 23 (Compra) calibre 3 blanca 80*110 pq*6	1	Paquete de mínimo 6
128	Guantes 3 (Compra)	GUANTE CAUCHO CALIBRE 25 BICOLOR T 7-9	Guantes 3 (Compra) negro calibre 25 tallas 7 a 9	1	Par
137	Papel higiénico 1 (Compra)	PAPEL HIGIENICO BLANCO ROLLO X 28-32 M	Papel higiénico 1 Rollo 20mts blanco HD sin fragancia	3	Rollo
139	Papel higiénico 3 (Compra)	PAPEL HIGIENICO NATURAL ROLLO X 250 M X 4 RLL	Papel higiénico 3 (Compra) Rll 250 Mts Natural HD sin fragancia paca por 4 rollos	6	Paca X 4 rollos
150	Toallas para manos 5 (Compra)	TOALLA MANOS Z NATURAL X 150 UDS	Toallas para manos 5 (Compra) NATURAL Interdoblas 150unidad doble hoja	3	Unidad
155	Vasos biodegradables 1 (Compra)	VASO CARTON 4 OZ PAQ X 50 UND	Vasos biodegradables 1 (Compra) en carton de 4 onzas pq*50	2	Paquete de mínimo 50 unidades
156	Vasos biodegradables 2 (Compra)	VASO CARTON 6 OZ PAQ X 50 UND	Vasos biodegradables 2 (Compra) en carton de 6 onzas pq*50	2	Paquete de mínimo 50
157	Vasos biodegradables 3 (Compra)	VASO CARTON 9 OZ PAQ X 40 UND	Vasos biodegradables 3 (Compra) en carton de 9 onzas pq*40	1	Paquete de mínimo 40 unidades
159	Mezclador 1 (Compra)	MEZCLADOR MADERA PAQUETE X 500 UND	Mezclador 1 (Compra) en madera y/o apartir de recursos renovables como la caña de azucar y/o almidón de maiz paquete 500 unidades	1	Paquete de mínimo 500
160	Servilleta papel (Compra)	SERVILLETA BLANCA PAQ X 100 UND	Servilleta papel tipo cafeteria doble hoja blanca caja *100 unidades	1	Paquete de mínimo 100 unidades
170	Café 1 (Compra)	CAFE TOSTADO Y MOLIDO X 500GR	Café 1 (Compra) OMA	6	Libra
174	Azúcar 1 (Compra)	AZUCAR STICK X SGR PAQUETE X 200 STICKS	Azúcar 1 (Compra) blanca Bolsa de mínimo 200 sobres o tubipacks de 5 g	2	Bolsa de mínimo 200 sobres o tubipacks de 5 g
192	Aromática con panela 2 (Compra)	AROMATICA PANELA X 20 SOBRES	Aromática con panela 2 (Compra) Caja de 20 unidades con sobres de 6 g mínimo de 3 sabores	10	Caja de 20 unidades

197	Aromática de panela (Compra)	AROMATICA INSTITUCIONAL INFUSION X 20 SOBRES	Aromática de panela (Compra) para infusion Cajas de mínimo 20 en sobres	1	Cajas de mínimo 20 en sobres.
198	Bebida de frutas (Compra)	AROMATICA LIQUIDA INSTITUCIONAL FRUTALIA X 20 SOBRES SURTIDOS	Bebida de frutas (Compra) sobre 1,4g para diluir Caja de mínimo 20 sobres	1	Caja de mínimo 20 sobres

OBSERVACIONES:

---

NOMBRE Y FIRMA QUIEN ENTREGA

*[Handwritten Signature]*  
 NOMBRE Y FIRMA QUIEN RECIBE  
 1004300956

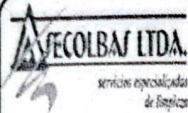

TITULO  
PROCESO  
GESTION LOGISTICA

FORMATO ENTREGA DE SERVICIOS Y ELEMENTOS

FECHA DE VIGENCIA  
31/12/2022  
VERSIÓN  
3  
ETAPA DEL PROCESO  
HACER

CLIENTE Y PUESTO: 51. ALCALDIA LOCAL TEUSAQUILLO - ZONA 21 - BOGOTA-CUNDINAMARCA-SEDE 3-CASA DE LA PARTICIPACION - ENTIDAD ANCLA

FECHA ENTREGA: 12-feb-26

ENTREGADO POR: ASECOLBAS

ENTREGADO A:

Andres Vega-317 6466602

CALLE 39 BIS 19 46

ITEM	DESCRIPCIÓN	HOMOLOGO	DESCRIPCIÓN-2	CANT	UNIDAD
5	Jabón para loza 3 (Compra)	CREMA LAVALOZA X 1000 GR	Jabón para loza 3 (Compra) Crema, en recipiente plástico de mínimo 850 g	1	Crema, en recipiente plástico de mínimo 850 g
20	Limpiador desinfectante para pisos (Compra)	LIMPIADOR DESINFECTANTE NEUTRO BIOMATY GALON X 3.800C.C	Limpiador desinfectante para pisos (Compra) Líquido, en garrafa con capacidad mínima de 3.785 ml	2	Líquido, en garrafa con capacidad mínima de 3.785 ml
21	Líquido desengrasante (Compra)	DESENGRASANTE MULTUSOS CLEANEST GALON X 3.800C.C.	Líquido desengrasante (Compra) Líquido, en recipiente plástico con capacidad mínima de 3.785 ml	2	Líquido, en recipiente plástico con capacidad mínima de 3.785 ml
23	Detergente biodegradable multiusos en polvo (Compra)	DETERGENTE EN POLVO X 1000 GR	Detergente biodegradable multiusos en polvo (Compra) bolsa plástica o recipiente plástico con un peso de 1.000 g	1	Polvo, en bolsa plástica o recipiente plástico con un peso de 1.000 g
28	Pastilla desinfectante para sanitario (Compra)	PASTILLA SANITARIO 45 GR	Pastilla desinfectante para sanitario (Compra) Unidad con peso mínimo de 45 g	2	Unidad con peso mínimo de 45 g
32	Blanqueador o hipoclorito 1 (Compra)	BLANQUEADOR 5,2% CLEANEST GALON X 3.800C.C.	Blanqueador o hipoclorito 1 (Compra) Líquido, en recipiente plástico con capacidad mínima de 3.785 ml	1	Líquido, en recipiente plástico con capacidad mínima de 3.785 ml
52	Removedor de cera (Compra)	REMOVEDOR DE CERAS CLEANEST GALON X 3.800C.C.	Removedor de cera (Compra) Líquido, en recipiente plástico con capacidad mínima de 3.785 ml	1	Líquido, en recipiente plástico con capacidad mínima de 3.785 ml
52	Removedor de cera (Compra)	REMOVEDOR DE CERAS CLEANEST GALON X 3.800C.C.	Removedor de cera (Compra) Líquido, en recipiente plástico con capacidad mínima de 3.785 ml	1	Líquido, en recipiente plástico con capacidad mínima de 3.785 ml
63	Ambientador 2 (Compra)	AMBIENTADOR AEROSOL X 400 CC	Ambientador 2 (Compra) Líquido, en aerosol seguro para la capa de ozono con capacidad mínima de 360 ml	2	Líquido, en aerosol seguro para la capa de ozono con capacidad mínima de 360 ml
66	Limpiónes 1 (Compra)	LIMPIÓN TOALLA BLANCO 45 X 45	Limpiónes 1 (Compra) en tela de toalla fileteada blanca de 45*45	2	Unidad
80	Espoonilla 2 (Compra)	ESPONJA MULTUSOS UNO	Espoonilla 2 (Compra) doble uso	1	Unidad
81	Espoonilla 3 (Compra)	ESPONJA ABRASIVA UNO	Espoonilla 3 (Compra) abrasiva de 9*12 cm	1	Unidad
98	Trapero 3 (Compra)	REPUESTO TRAPERO COPA 435 GRS	Trapero 3 (Compra) ref. 1000	1	Unidad
114	Bolsas plásticas 8 (Compra)	BOLSA PLASTICA PAO X 6 UNIDADES - 60X70 - NEGRA	Bolsas plásticas 8 (Compra) calibre 2 negra 60*70 paq*6	2	Paquete de mínimo 6
122	Bolsas plásticas 21 (Compra)	BOLSA PLASTICA PAO X 6 UNIDADES - 80X110 - NEGRA	Bolsas plásticas 21 (Compra) calibre 3 negra 80*110 paq*6	1	Paquete de mínimo 6
123	Bolsas plásticas 72 (Compra)	BOLSA PLASTICA PAO X 6 UNIDADES - 80X110 - VERDE	Bolsas plásticas 22 (Compra) calibre 3 verde 80*110 paq*6	1	Paquete de mínimo 6
124	Bolsas plásticas 73 (Compra)	BOLSA PLASTICA PAO X 6 UNIDADES - 80X110 - BLANCA	Bolsas plásticas 23 (Compra) calibre 3 blanca 80*110 paq*6	1	Paquete de mínimo 6
128	Guantes 3 (Compra)	GUANTE CAUCHO CALIBRE 25 BICOLOR T 7-9	Guantes 3 (Compra) negro calibre 25 tallas 7 a 9	1	Par
137	Papel higiénico 1 (Compra)	PAPEL HIGIENICO BLANCO ROLLO X 28.32 M	Papel higiénico 1 Rollo 20mts blanco HD sin fragancia	2	Rollo
139	Papel higiénico 3 (Compra)	PAPEL HIGIENICO NATURAL ROLLO X 250 M X 4 RLL	Papel higiénico 3 (Compra) Rll 250 Hts Natural HD sin fragancia paca	6	Paca x 4 rollos
150	Toallas para manos 5 (Compra)	TOALLA MANOS 2 NATURAL X 150 LDS	Toallas para manos 5 (Compra) NATURAL Interdoblas 150unidad doble	2	Unidad
155	Vasos biodegradables 1 (Compra)	VASO CARTON 4 OZ PAQ X 50 UNO	Vasos biodegradables 1 (Compra) en carton de 4 onzas paq*50	2	Paquete de mínimo 50 unidades
156	Vasos biodegradables 2 (Compra)	VASO CARTON 6 OZ PAO X 50 UNO	Vasos biodegradables 2 (Compra) en carton de 6 onzas paq*50	2	Paquete de mínimo 50 unidades
157	Vasos biodegradables 3 (Compra)	VASO CARTON 9 OZ PAQ X 40 UNO	Vasos biodegradables 3 (Compra) en carton de 9 onzas paq*40	1	Paquete de mínimo 40 unidades
159	Mezclador 1 (Compra)	MEZCLADOR MADERA PAQUETE X 500 UNO	Mezclador 1 (Compra) en madera y/o apartir de recursos renovables comp la caja de azucar y/o almidón de maiz paquete 500 unidades	1	Paquete de mínimo 500 unidades
170	Café 1 (Compra)	CAFE TOSTADO Y MOLIDO X 500GR	Café 1 (Compra) CMA	6	Libra
174	Azúcar 1 (Compra)	AZUCAR STICK X 5GR PAQUETE X 200 STICKS	Azúcar 1 (Compra) blanca Bolsa de mínimo 200 sobres o tubipacks de 5 g	2	Bolsa de mínimo 200 sobres o tubipacks de 5 g
192	Aromática con panela 2 (Compra)	AROMATICA PANELA X 20 SOBRES	Aromática con panela 2 (Compra) Caja de 20 unidades con sobres de 6	10	Caja de 20 unidades
197	Aromática de panela (Compra)	AROMATICA INSTITUCIONAL INFUSION X 20 SOBRES	Aromática de panela (Compra) para infusión Cajas de mínimo 20 en sobres	1	Cajas de mínimo 20 en sobres
198	Bebida de frutas (Compra)	AROMATICA LIQUIDA INSTITUCIONAL FRUTALIA X 20 SOBRES SURTIDOS	Bebida de frutas (Compra) sobre 1,40 para diluir Caja de mínimo 20	1	Caja de mínimo 20 sobres

OBSERVACIONES:

NOMBRE Y FIRMA QUIEN ENTREGA

NOMBRE Y FIRMA QUIEN RECIBE

1004300936

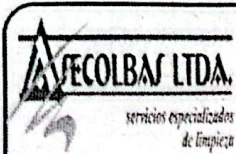

TITULO  
 PROCESO  
 GESTION LOGISTICA

FORMATO ENTREGA DE SERVICIOS Y ELEMENTOS

FECHA DE VIGENCIA  
 31/12/2022  
 VERSIÓN  
 3  
 ETAPA DEL PROCESO  
 HACER

CLIENTE Y PUESTO: 51. ALCALDIA LOCAL TEUSAQUILLO - ZONA 21 - BOGOTA-CUNDINARMARCA-SEDE 1-ALCALDIA LOCAL DE TEUSAQUILLO

FECHA ENTREGA: 12-feb-26

Andres Vega-317 6466602

ENTREGADO POR: ASECOLBAS

ENTREGADO A:

TRANSVERSAL 18BIS 38 41

ITEM	DESCRIPCIÓN	DESCRIPCIÓN-2	CANT	UNIDAD
5	Jabón para loza 3 (Compra)	CREMA LAVALOZA X 1000 GR	Jabón para loza 3 (Compra) Crema, en recipiente plástico de mínimo 850 g	1 Crema, en recipiente plástico de mínimo 850 g
8	Jabón en barra azul (Compra)	JABON EN BARRA 250 GR	Jabón en barra azul (Compra) unidad con peso mínimo de 250 g en envoltura individual	1 Barra, unidad con peso mínimo de 250 g en envoltura individual
20	Limpiador desinfectante para pisos (Compra)	LIMPIADOR DESINFECTANTE NEUTRO BIOMATY GALON X 3.800C.C	Limpiador desinfectante para pisos (Compra) Líquido, en garrafa con capacidad mínima de 3.785 ml	2 Líquido, en garrafa con capacidad mínima de 3.785 ml
21	Líquido desengrasante (Compra)	DESENGRASANTE MULTUSOS CLEANEST GALON X 3.800C.C.	Líquido desengrasante (Compra) Líquido, en recipiente plástico con capacidad mínima de 3.785 ml	2 Líquido, en recipiente plástico con capacidad mínima de 3.785 ml
23	Detergente biodegradable multiusos en polvo (Compra)	DETERGENTE EN POLVO X 1000 GR	Detergente biodegradable multiusos en polvo (Compra) bolsa plástica o recipiente plástico con un peso de 1.000 g	2 Polvo, en bolsa plástica o recipiente plástico con un peso de 1.000 g
28	Pastilla desinfectante para sanitario (Compra)	PASTILLA SANITARIO 45 GR	Pastilla desinfectante para sanitario (Compra) Unidad con peso mínimo de 45 g	4 Unidad con peso mínimo de 45 g
32	Blanqueador o hipoclorito 1 (Compra)	BLANQUEADOR 5,2% CLEANEST GALON X 3.800C.C.	Blanqueador o hipoclorito 1 (Compra) Líquido, en recipiente plástico con capacidad mínima de 3.785 ml	3 Líquido, en recipiente plástico con capacidad mínima de 3.785 ml
52	Removedor de cera (Compra)	REMOVEDOR DE CERAS CLEANEST GALON X 3.800C.C.	Removedor de cera (Compra) Líquido, en recipiente plástico con capacidad mínima de 3.785 ml	4 Líquido, en recipiente plástico con capacidad mínima de 3.785 ml
63	Ambientador 2 (Compra)	AMBIENTADOR AEROSOL X 400 CC	Ambientador 2 (Compra) Líquido, en aerosol seguro para la capa de ozono con capacidad mínima de 360 ml	2 Líquido, en aerosol seguro para la capa de ozono con capacidad mínima de 360 ml
66	Limpiones 1 (Compra)	LIMPION TOALLA BLANCO 45 X 45	Limpiones 1 (Compra) en tela de toalla fileteada blanca de 45*45	2 Unidad
80	Esponjilla 2 (Compra)	ESPONJA MULTUSOS UND	Esponjilla 2 (Compra) doble uso	2 Unidad
81	Esponjilla 3 (Compra)	ESPONJA ABRASIVA UND	Esponjilla 3 (Compra) abrasiva de 9*12 cm	1 Unidad
86	Escoba 1 (Compra)	REPUESTO ESCOBA SUAVE ECONOMICA	Escoba 1 (Compra) suave entre 0,3 y 0,4 mm 25*8*10	1 Unidad
87	Escoba 2 (Compra)	REPUESTO ESCOBA DURA ECONOMICA	Escoba 2 (Compra) cerda dura pet cal 0.4 y 0,6 mm 25*8*10	1 Unidad
98	Trapero 3 (Compra)	REPUESTO TRAPERO COPA 435 GRS	Trapero 3 (Compra) ref 1000	1 Unidad
103	Pads 1 (Compra)	PAD PARA PISO 16-17 ROJO	Pads 1 (Compra) para brillo roja o blanca de 16 pulgadas	1 Unidad
114	Bolsas plásticas 8 (Compra)	BOLSA PLASTICA PAQ X 6 UNIDADES - 60X70 - NEGRA	Bolsas plásticas 8 (Compra) calibre 2 negra 60*70 pq*6	6 Paquete de mínimo 6
122	Bolsas plásticas 21 (Compra)	BOLSA PLASTICA PAQ X 6 UNIDADES - 80X110 - NEGRA	Bolsas plásticas 21 (Compra) calibre 3 negra 80*110 pag*6	3 Paquete de mínimo 6
123	Bolsas plásticas 22 (Compra)	BOLSA PLASTICA PAQ X 6 UNIDADES - 80X110 - VERDE	Bolsas plásticas 22 (Compra) calibre 3 verde 80*110 pag*6	3 Paquete de mínimo 6
124	Bolsas plásticas 23 (Compra)	BOLSA PLASTICA PAQ X 6 UNIDADES - 80X110 - BLANCA	Bolsas plásticas 23 (Compra) calibre 3 blanca 80*110 pag*6	3 Paquete de mínimo 6
126	Guantes 1 (Compra)	GUANTE CAUCHO CALIBRE 20 AMARILLO T 7-9	Guantes 1 (Compra) amarillo calibre 18 tallas 7 a 9	1 Par
128	Guantes 3 (Compra)	GUANTE CAUCHO CALIBRE 25 BICOLOR T 7-9	Guantes 3 (Compra) negro calibre 25 tallas 7 a 9	1 Par
129	Guantes 4 (Compra)	GUANTE CAUCHO CALIBRE 25 ROJO T 7-9	Guantes 4 (Compra) rojo calibre 25 tallas 7 a 9	1 Par
137	Papel higiénico 1 (Compra)	PAPEL HIGIENICO BLANCO ROLLO X 28-32 M	Papel higiénico 1 Rollo 20mts blanco HD sin fragancia	5 Rollo
139	Papel higiénico 3 (Compra)	PAPEL HIGIENICO NATURAL ROLLO X 250 M X 4 RLL	Papel higiénico 3 (Compra) Rll 250 Mts Natural HD sin fragancia paca por 4 rollos	13 Paca X 4 rollos
150	Toallas para manos 5 (Compra)	TOALLA MANOS Z NATURAL X 150 UDS	Toallas para manos 5 (Compra) NATURAL Interdobladas 150unid doble hoja	8 Unidad
155	Vasos biodegradables 1 (Compra)	VASO CARTON 4 OZ PAQ X 50 UND	Vasos biodegradables 1 (Compra) en carton de 4 onzas pag*50	6 Paquete de mínimo 50 unidades
156	Vasos biodegradables 2 (Compra)	VASO CARTON 6 OZ PAQ X 50 UND	Vasos biodegradables 2 (Compra) en carton de 6 onzas pag*50	6 Paquete de mínimo 50 unidades
157	Vasos biodegradables 3 (Compra)	VASO CARTON 9 OZ PAQ X 40 UND	Vasos biodegradables 3 (Compra) en carton de 9 onzas pag*40	3 Paquete de mínimo 40 unidades
159	Mezclador 1 (Compra)	MEZCLADOR MADERA PAQUETE X 500 UND	Mezclador 1 (Compra) en madera y/o apartir de recursos renovables como la caña de azúcar y/o almidón de maíz paquete 500 unidades	1 Paquete de mínimo 500 unidades
160	Servilleta papel (Compra)	SERVILLETA BLANCA PAQ X 100 UND	Servilleta papel tipo cafetera doble hoja blanca caja *100 unidades	1 Paquete de mínimo 100 unidades
169	Termo para café 2 (Compra)	TERMO ACERO INOXIDABLE 3 LTS CON BOMBA	Termo para café 2 (Compra) bomba manual para dispensar la bebida. 3 litros	1 Unidad

170	Café 1 (Compra)	CAFE TOSTADO Y MOLIDO X 500GR	Café 1 (Compra) OMA	18	Libra
174	Azúcar 1 (Compra)	AZUCAR STICK X 5GR PAQUETE X 200 STICKS	Azúcar 1 (Compra) blanca Bolsa de mínimo 200 sobres o tubipacks de 5 g	8	Bolsa de mínimo 200 sobres o tubipacks de 5 g
179	Panela (Compra)	PANELA PULVERIZADA STICK X6GR PAQUETE X100 STICKS	Panela (Compra) pulverizada Bolsa de mínimo 100 sobres de mínimo 5 g	1	Bolsa de mínimo 100 sobres de mínimo 5 g
192	Aromática con panela 2 (Compra)	AROMATICA PANELA X 20 SOBRES	Aromática con panela 2 (Compra) Caja de 20 unidades con sobres de 6 g mínimo de 3 sabores	10	Caja de 20 unidades
197	Aromática de panela (Compra)	AROMATICA INSTITUCIONAL INFUSION X 20 SOBRES	Aromática de panela (Compra) para infusion Cajas de mínimo 20 en sobres	3	Cajas de mínimo 20 en sobres.
198	Bebida de frutas (Compra)	AROMATICA LIQUIDA INSTITUCIONAL FRUTALIA X 20 SOBRES SURTIDOS	Bebida de frutas (Compra) sobre 1,4g para diluir Caja de mínimo 20 sobres	3	Caja de mínimo 20 sobres

OBSERVACIONES:

NOMBRE Y FIRMA QUIEN ENTREGA

NOMBRE Y FIRMA QUIEN RECIBE

10043000986

Buscar

Buscar



[\\_ \(https://www.colombiacompra.gov.co/pqrsd/\)](https://www.colombiacompra.gov.co/pqrsd/)

[Quiénes somos \(/secop/colombia-compra-eficiente\)](#)

PQRS

>

Quiénes somos



[\\_ \(https://www.colombiacompra.gov.co/soporte-y-solucion-en-linea\)](https://www.colombiacompra.gov.co/soporte-y-solucion-en-linea/)

[Misión \(/secop/colombia-compra-eficiente/nuestra-mision\)](#)

SOLUCIÓN  
EN LÍNEA

[Visión \(/secop/colombia-compra-eficiente/vision\)](#)



[\\_ \(/content/analisis-de-datos-de-compra-publica\)](#)

[Objetivos institucionales \(/secop/colombia-compra-eficiente/objetivos-institucionales\)](#)

DATOS COMPRA  
PÚBLICA

[Organigrama \(/transparencia-ii/colombia-compra-eficiente/organigrama\)](#)

[Director General \(/content/director\)](#)



[\\_ \(https://secobot.colombiacompra.gov.co/\)](https://secobot.colombiacompra.gov.co/)

[Subdirección de Negocios \(/content/subdireccion-de-negocios\)](#)

SECOPOT

[Subdirección Gestión Contractual \(/content/subdireccion-de-gestion-contractual\)](#)

[Subdirección IDT \(/content/subdireccion-idt\)](#)

[Subdirección de Estudios de Mercado y Abastecimiento Estratégico \(/content/subdireccion-de-estudios-de-mercado\)](#)

[Secretaría General \(/content/secretaria-general\)](#)

[Plan Estratégico \(/colombia-compra/colombia-compra-eficiente/estrategia\)](#)

[Entidades del sector \(/colombia-compra/colombia-compra-eficiente/entidades-del-sector\)](#)

[SECOP \(/secop/secop\)](#)

>

SECOP

[SECOP II \(/secop-ii\)](#)

[SECOP I \(/secop/secop-i\)](#)

[Tienda Virtual \(/content/tienda-virtual\)](#)

Tienda Virtual

[Normativa / Relatoría \(/secop/normativa\)](#)

>

Normativa / Relatoría

[Sentencias del Consejo de Estado \(http://relatoria.colombiacompra.gov.co/\)](http://relatoria.colombiacompra.gov.co/)

[Conceptos ANCP-CCE \(http://relatoria.colombiacompra.gov.co/busqueda/conceptos\)](http://relatoria.colombiacompra.gov.co/busqueda/conceptos)

[Normatividad \(https://relatoria.colombiacompra.gov.co/busqueda/normativa\)](https://relatoria.colombiacompra.gov.co/busqueda/normativa)

[Conoce la relatoría \(https://www.colombiacompra.gov.co/content/conoce-la-relatoria\)](https://www.colombiacompra.gov.co/content/conoce-la-relatoria)

[Circular Externa Única \(https://www.colombiacompra.gov.co/sites/cce\\_public/files/cce\\_circulares/cce\\_circular\\_unica.pdf\)](https://www.colombiacompra.gov.co/sites/cce_public/files/cce_circulares/cce_circular_unica.pdf)

[Circulares \(/circulares\)](#)

[Documentos Tipo \(/documentos-tipo/documentos-tipo\)](#)

[Guías y Manuales \(/manuales-guias-y-plegos-tipo/manuales-y-guias\)](#)

[Formación \(https://formacionvirtual.colombiacompra.gov.co/my/\)](https://formacionvirtual.colombiacompra.gov.co/my/)

>

Formación

[Funcionarios \(https://formacionvirtual.colombiacompra.gov.co/mod/page/view.php?id=2255\)](https://formacionvirtual.colombiacompra.gov.co/mod/page/view.php?id=2255)

[Proveedores \(https://formacionvirtual.colombiacompra.gov.co/mod/page/view.php?id=2258\)](https://formacionvirtual.colombiacompra.gov.co/mod/page/view.php?id=2258)

[Ciudadanía \(https://formacionvirtual.colombiacompra.gov.co/mod/page/view.php?id=2256\)](https://formacionvirtual.colombiacompra.gov.co/mod/page/view.php?id=2256)

[Economía popular \(https://formacionvirtual.colombiacompra.gov.co/mod/page/view.php?id=2259\)](https://formacionvirtual.colombiacompra.gov.co/mod/page/view.php?id=2259)

[Calendario de eventos \(https://www.colombiacompra.gov.co/ciudadanos/calendario\)](https://www.colombiacompra.gov.co/ciudadanos/calendario)

[Escuela de formación virtual \(https://formacionvirtual.colombiacompra.gov.co/?redirect=0\)](https://formacionvirtual.colombiacompra.gov.co/?redirect=0)

[Transparencia \(https://www.colombiacompra.gov.co/colombia-compra/transparencia-y-acceso-informacion-publica\)](https://www.colombiacompra.gov.co/colombia-compra/transparencia-y-acceso-informacion-publica)

Transparencia

[Comunicaciones y Prensa \(/comunicaciones-2/comunicaciones\)](#)

>

Comunicaciones y Prensa

[Comunicados de prensa \(/sala-de-prensa/comunicados\)](#)

[Infografías \(/sala-de-prensa/infografias\)](#)

[Noticias \(/sala-de-prensa/noticias\)](#)

[PodCast \(/content/podcast\)](#)

[Boletines \(/sala-de-prensa/boletin-digital\)](#)



[\(https://www.colombiacompra.gov.co/pqrsd/\)](https://www.colombiacompra.gov.co/pqrsd/)

PQRSD

[\(https://www.colombiacompra.gov.co/soporte-y-solucion-en-linea/\)](https://www.colombiacompra.gov.co/soporte-y-solucion-en-linea/)

SOLUCIÓN EN LÍNEA

>> [Inicio \(/\)](#) / >> [Tienda Virtual del Estado Colombiano \(/tienda-virtual-del-estado-colombiano\)](#) / >> [Ordenes de compra \(/tienda-virtual-del-estado-colombiano/ordenes-compra\)](#) / 159273

[\(/content/analisis-de-datos-de-compra-publica\)](/content/analisis-de-datos-de-compra-publica)

**1 Actualizaciones (/tienda-virtual-del-estado-colombiano/ordenes-compra/159273/1)**

DATOS COMPRA PÚBLICA

[\(https://secobot.colombiacompra.gov.co/\)](https://secobot.colombiacompra.gov.co/)

SECOBOT

## ORDEN DE COMPRA 159273

### Información general

<b>Estado</b>	Emitido
<b>Fecha de la orden</b>	30/12/2025
<b>Solicitud núm.</b>	256873
<b>Solicitante</b>	Maria Angelica Gonzáles Russi
<b>Enviar Al Usuario</b>	Maria Angelica Gonzáles Russi
<b>Entidad</b>	ALCALDIA LOCAL DE TEUSAQUILLO
<b>N.I.T.</b>	899999061
<b>Justificación</b>	CONTRATAR EL SERVICIO INTEGRAL Y SUMINISTRO DE PRODUCTOS DE ASEO, CAFETERÍA PARA LA SEDE ADMINISTRATIVA DE LA ALCALDÍA LOCAL DE TEUSAQUILLO, LA JUNTA ADMINISTRADORA LOCAL Y LA CASA DE LA PARTICIPACIÓN, DE CONFORMIDAD CON EL ACUERDO MARCO DE PRECIOS CCE-SNG-AMP-008-2025.
<b>Instrumento de Agregación de Demanda</b>	Aseo y Cafetería V
<b>Supervisor de la Orden de Compra</b>	JAIME VEGA
<b>Teléfono Supervisor</b>	317 6466602
<b>Fecha de vencimiento (Orden de compra)</b>	07/06/2026
<b>Especificaciones adicionales de Entrega</b>	Ninguno
<b>Gravámenes adicionales</b>	Ninguno

### Dirección

**Dirección** tranv 18 bis 38 41  
 Bogotá Bogotá 111211  
 Colombia  
 A la atención de: Maria Angelica Gonzáles Russi

### Proveedor

**Nombre** ASECOLBAS LTDA  
**Dirección Principal** Calle 166#18-26  
 BogotaColombia  
**Teléfono (Del Trabajo)** +1 (571) 6682909  
**Teléfono (Celular)** +57 ( ) 3188950487

### Artículos

No.▲ (/tienda-virtual-del-estado-colombiano/ordenes-compra/159273?sort=desc&order=No)	Articulo (/tienda-virtual-del-estado-colombiano/ordenes-compra/159273?sort=asc&order=Articulo)	Cantidad (/tienda-virtual-del-estado-colombiano/ordenes-compra/159273?sort=asc&order=Cantidad)	Unidad (/tienda-virtual-del-estado-colombiano/ordenes-compra/159273?sort=asc&order=Unidad)	Precio (/tienda-virtual-del-estado-colombiano/ordenes-compra/159273?sort=asc&order=Precio)	Total (/tienda-virtual-del-estado-colombiano/ordenes-compra/159273?sort=asc&order=Total)
1	ays05--Z21 - Operario de aseo y cafetería con compromiso social - Rango 2 Tiempo Completo - 6	5.00	Mes	18.241.626,00	91.208.130,00
2	ays05--Z21 - Operario de mantenimiento Tiempo Completo - 1	5.00	Mes	2.700.125,00	13.500.625,00
3	ays05--Z21 - Jardinería mt2 - 200	5.00	Metro Cuadrado	126.200,00	631.000,00
4	ays05--Z21 - Jabón para loza 3 (Compra) - 3	5.00	Unidad	23.127,00	115.635,00
5	ays05--Z21 - Jabón en barra azul (Compra) - 2	5.00	Unidad	5.436,00	27.180,00
6	ays05--Z21 - Limpiador desinfectante para pisos (Compra) - 6	5.00	Unidad	0,00	0,00
7	ays05--Z21 - Líquido desengrasante (Compra) - 6	5.00	Unidad	62.490,00	312.450,00
8	ays05--Z21 - Detergente biodegradable multiusos en polvo (Compra) - 4	5.00	Unidad	23.108,00	115.540,00
9	ays05--Z21 - Pastilla desinfectante para sanitario (Compra) - 8	5.00	Unidad	36.312,00	181.560,00

No. (tienda-virtual-del-estado-colombiano/ordenes-compra/159273?sort=desc&order=No)	Artículo (tienda-virtual-del-estado-colombiano/ordenes-compra/159273?sort=asc&order=Artículo)	Cantidad (tienda-virtual-del-estado-colombiano/ordenes-compra/159273?sort=asc&order=Cantidad)	Unidad (tienda-virtual-del-estado-colombiano/ordenes-compra/159273?sort=asc&order=Unidad)	Precio (tienda-virtual-del-estado-colombiano/ordenes-compra/159273?sort=asc&order=Precio)	Total (tienda-virtual-del-estado-colombiano/ordenes-compra/159273?sort=asc&order=Total)
10	ays05--Z21 - Blanqueador o hipoclorito 1 (Compra) - 5	5.00	Unidad	28.930,00	144.650,00
11	ays05--Z21 - Removedor de cera (Compra) - 6	5.00	Unidad	54.282,00	271.410,00
12	ays05--Z21 - Ambientador 2 (Compra) - 6	5.00	Unidad	61.320,00	306.600,00  <a href="https://www.colombiacompra.gov.co/pqrsd/">(https://www.colombiacompra.gov.co/pqrsd/)</a>
13	ays05--Z21 - Limpiones 1 (Compra) - 6	5.00	Unidad	24.618,00	123.090,00 <b>PC&amp;D</b>
14	ays05--Z21 - Esponjilla 2 (Compra) - 4	5.00	Unidad	2.700,00	13.520,00  <a href="https://www.colombiacompra.gov.co/soporte-y-solucion-en-linea/">(https://www.colombiacompra.gov.co/soporte-y-solucion-en-linea/)</a>
15	ays05--Z21 - Esponjilla 3 (Compra) - 3	5.00	Unidad	1.089,00	5.445,00 <b>SOLUCIÓN EN LINEA</b>
16	ays05--Z21 - Escoba 1 (Compra) - 2	5.00	Unidad	8.218,00	41.090,00  <a href="https://content/analisis-de-datos-de-compra-publica/">(content/analisis-de-datos-de-compra-publica)</a>
17	ays05--Z21 - Escoba 2 (Compra) - 2	5.00	Unidad	0,00	0,00 <b>DATOS COMPRA PÚBLICA</b>
18	ays05--Z21 - Trapero 3 (Compra) - 3	5.00	Unidad	24.576,00	122.880,00  <a href="https://secobot.colombiacompra.gov.co/">(https://secobot.colombiacompra.gov.co/)</a> <b>SECOBOT</b>
19	ays05--Z21 - Pads 1 (Compra) - 1	5.00	Unidad	23.249,00	116.245,00
20	ays05--Z21 - Bolsas plásticas 8 (Compra) - 10	5.00	Unidad	22.690,00	113.450,00
21	ays05--Z21 - Bolsas plásticas 21 (Compra) - 5	5.00	Unidad	25.985,00	129.925,00
22	ays05--Z21 - Bolsas plásticas 22 (Compra) - 5	5.00	Unidad	28.905,00	144.525,00
23	ays05--Z21 - Bolsas plásticas 23 (Compra) - 5	5.00	Unidad	28.905,00	144.525,00
24	ays05--Z21 - Guantes 1 (Compra) - 1	5.00	Unidad	4.552,00	22.760,00
25	ays05--Z21 - Guantes 3 (Compra) - 3	5.00	Unidad	15.225,00	76.125,00
26	ays05--Z21 - Guantes 4 (Compra) - 1	5.00	Unidad	5.075,00	25.375,00
27	ays05--Z21 - Papel higiénico 1 (Compra) - 10	5.00	Unidad	19.990,00	99.950,00
28	ays05--Z21 - Papel higiénico 3 (Compra) - 25	5.00	Unidad	458.150,00	2.290.750,00
29	ays05--Z21 - Toallas para manos 5 (Compra) - 13	5.00	Unidad	87.529,00	437.645,00
30	ays05--Z21 - Vasos biodegradables 1 (Compra) - 10	5.00	Unidad	55.760,00	278.800,00
31	ays05--Z21 - Vasos biodegradables 2 (Compra) - 10	5.00	Unidad	73.890,00	369.450,00
32	ays05--Z21 - Vasos biodegradables 3 (Compra) - 5	5.00	Unidad	43.660,00	218.300,00
33	ays05--Z21 - Mezclador 1 (Compra) - 3	5.00	Unidad	0,00	0,00
34	ays05--Z21 - Servilleta papel (Compra) - 2	5.00	Unidad	5.342,00	26.710,00
35	ays05--Z21 - Termo para café 2 (Compra) - 1	5.00	Unidad	135.083,00	675.415,00
36	ays05--Z21 - Café 1 (Compra) - 30	5.00	Unidad	833.760,00	4.168.800,00
37	ays05--Z21 - Azúcar 1 (Compra) - 12	5.00	Unidad	116.136,00	580.680,00
38	ays05--Z21 - Panela (Compra) - 1	5.00	Unidad	9.368,00	46.840,00
39	ays05--Z21 - Aromática con panela 2 (Compra) - 30	5.00	Unidad	187.770,00	938.850,00
40	ays05--Z21 - Aromática de panela (Compra) - 5	5.00	Unidad	30.395,00	151.975,00
41	ays05--Z21 - Bebida de frutas (Compra) - 5	5.00	Unidad	71.945,00	359.725,00
42	ays05--Z21 - Agua potable 4 (Compra) - 30	5.00	Unidad	463.920,00	2.319.600,00
43	ays05--Z21 - Greca para tintos 2 (Arrendamiento) - 1	5.00	Unidad	29.948,00	149.740,00
44	ays05--Z21 - Horno microondas de tipo industrial (Arrendamiento) - 5	5.00	Unidad	226.705,00	1.133.525,00
45	ays05--Z21 - Estufa 1 (Arrendamiento) - 1	5.00	Unidad	0,00	0,00
46	ays05--Z21 - Aspiradora 2 (Arrendamiento) - 1	5.00	Unidad	55.230,00	276.150,00

No. (tienda-virtual-del-estado-colombiano/ordenes-compra/159273?sort=desc&order=No)	Artículo (tienda-virtual-del-estado-colombiano/ordenes-compra/159273?sort=asc&order=Articulo)	Cantidad (tienda-virtual-del-estado-colombiano/ordenes-compra/159273?sort=asc&order=Cantidad)	Unidad (tienda-virtual-del-estado-colombiano/ordenes-compra/159273?sort=asc&order=Unidad)	Precio (tienda-virtual-del-estado-colombiano/ordenes-compra/159273?sort=asc&order=Precio)	Total (tienda-virtual-del-estado-colombiano/ordenes-compra/159273?sort=asc&order=Total)
47	ays05--Z21 - Recargo por dotación especial	1.00	Unidad	0,00	0,00
48	ays05--Z21 - AIU	1.00	Unidad	12.241.664,00	12.241.664,00
49	ays05--Z21 - IVA	1.00	Unidad	2.325.916,16	2.325.916,16
Total					14.568.580,16



[\(https://www.colombiacompra.gov.co/pqrsd/\)](https://www.colombiacompra.gov.co/pqrsd/)

PQRS

## Modificaciones



[\(https://www.colombiacompra.gov.co/soporte-y-solucion-en-linea/\)](https://www.colombiacompra.gov.co/soporte-y-solucion-en-linea/)

## Documentos adicionales

02/03/2026 - 18:15



[\(content/analisis-de-datos-de-compra-publica/\)](https://content/analisis-de-datos-de-compra-publica/)

SOLUCIÓN EN LÍNEA

DATOS COMPRA PÚBLICA



[\(https://secobot.colombiacompra.gov.co/\)](https://secobot.colombiacompra.gov.co/)

SECOBOT

## Procesos



[/solicitud-modificacion-orden-de-compra-entidad](https://solicitud-modificacion-orden-de-compra-entidad)

Administre su

[orden de compra \(/solicitud-modificacion-orden-de-compra-entidad\)](https://solicitud-modificacion-orden-de-compra-entidad)



[/tienda-virtual-del-estado-colombiano/instrumentos](https://tienda-virtual-del-estado-colombiano/instrumentos)

Regístrese en la Tienda

[Virtual del estado Colombiano \(/tienda-virtual-del-estado-colombiano/instrumentos\)](https://tienda-virtual-del-estado-colombiano/instrumentos)



<http://colombiacompra.coupahost.com/sessions/new>

Ingrese en la tienda

[Virtual del estado Colombiano \(https://colombiacompra.coupahost.com/sessions/new\)](https://colombiacompra.coupahost.com/sessions/new)

[Chat en](#)

[línea \(node/27031\)](#)

[Agente](#)

[Virtual \(https://pr-cliente-chat-nuevo-ccc.mybluemix.net/#/mobile?tenant=5a68efc4b00c00154e744a82\)](https://pr-cliente-chat-nuevo-ccc.mybluemix.net/#/mobile?tenant=5a68efc4b00c00154e744a82)

[Clasificador \(/clasificador-de-bienes-y-servicios\)](#)

[Plan anual de](#)

[adquisiciones \(/plan-anual-de-adquisiciones/que-es-el-plan-anual-de-adquisiciones\)](#)



[\(https://colombia.co/\)](https://colombia.co/)

## Colombia Compra Eficiente

Carrera 7 No 26 - 20 Piso 23 / Dirección General / Edificio Seguros Tequendama (Bogotá D.C)  
Piso 17: Atención y servicio al ciudadano - Piso 17: Ventanilla única de radicación - Código Postal: 110311 Horario de atención: de 8:30 a.m a 4:30 p.m / Lunes a Viernes

Ver Política de Términos y Condiciones de las Plataformas Electrónicas de Compra y Contratación Pública (<https://www.colombiacompra.gov.co/secop/terminos-y-condiciones>)  
Ver Política de Tratamiento de datos personales (<https://www.colombiacompra.gov.co/transparencia/politica-de-tratamiento-de-datos-personales>) | Aviso de privacidad (<https://www.colombiacompra.gov.co/content/aviso-de-privacidad-ancp-ccc>)

Mapa del sitio (<https://www.colombiacompra.gov.co/sitemap>)

[\(node/22\)](#)

[\(https://www.facebook.com/ColombiaCompraEficiente/\)](https://www.facebook.com/ColombiaCompraEficiente/) [\(https://www.linkedin.com/company/colombiacompra-eficiente/\)](https://www.linkedin.com/company/colombiacompra-eficiente/) <https://www.youtube.com/channel/UC2pH0dAhZovC5vE7IsuiGbg>

### Datos de contacto

Carrera 7 No 26 - 20 Piso 23 - Dirección General - Edificio Seguros Tequendama - Bogotá, Colombia - Código postal: 110311  
- Teléfono Comutador: +57 601 7956600  
- Línea nacional gratuita o servicio a la ciudadanía: 01800 0520808

- Línea en Bogotá (Mesa de servicio): +57 601 7456788

- Línea de servicio y atención al ciudadano: +57 601 7956600

- Denuncias por actos de corrupción: [ventanillaunicaderadicacion@colombiacompra.gov.co](mailto:ventanillaunicaderadicacion@colombiacompra.gov.co)

Consulte cómo hacer su denuncia en el siguiente enlace: <https://www.colombiacompra.gov.co/pqrsd> (<https://nam02.safelinks.protection.outlook.com/?uri=https%3A%2F%2Fwww.colombiacompra.gov.co%2Fpqrsd&data=05%7C02%7Candres.ospina%40colombiacompra.gov.co%7C20c1b1c153174d58be0908d8c869286f%7C7b09041e245149d08cb179d5e3d8c1be%7C0%7C0%7C638605602342656851%7CUnkn>)

- Notificaciones judiciales: [notificacionesjudiciales@colombiacompra.gov.co](mailto:notificacionesjudiciales@colombiacompra.gov.co) ([mailto:notificacionesjudiciales@colombiacompra.gov.co](mailto:mailto:notificacionesjudiciales@colombiacompra.gov.co))

- PQRS: [ventanillaunicaderadicacion@colombiacompra.gov.co](mailto:ventanillaunicaderadicacion@colombiacompra.gov.co) ([mailto:pqrs@colombiacompra.gov.co](mailto:mailto:pqrs@colombiacompra.gov.co)) Formulario PQRS ([pqrsd](#))

- Buzón físico

Ubicado en la ventanilla de Atención / Lunes a Viernes de 08:00 a.m. a 04:30 p.m | Radicación del piso 17 de Carrera 7 # 26 - 20 - Bogotá, Colombia

- Horario de Atención Presencial:

Lunes a Viernes de 08:30 a.m. a 04:30 p.m. - Agenda una cita para atención presencial (<https://www.colombiacompra.gov.co/content/agenda-tu-cita-presencial>)

Nit. 900.514.813-2

## Informe De Gestión Mensual

**ASECOLBAS LTDA**

**Empresa Cliente:**  
ALCALDIA LOCAL DE TEUSAQUILLO

**Orden de Compra:**  
159273

**Periodo informe:**  
01 de febrero al 28 de febrero del 2026

 Calle 166 # 18 – 26 Bogotá – Colombia

 (571) 668 2909 – (571) 669 1843

 administracion@asecolbas.com

CERTIFICADO  
Internacional Certifications & Training  
  
ISO 14001:2015  
REGISTRO: IC&T-14001-108-208-0202

CERTIFICADO  
Internacional Certifications & Training  
  
ISO 9001:2015  
REGISTRO: IC&T-9001-018-208-0117

CERTIFICADO  
Internacional Certifications & Training  
  
ISO 45001:2018  
REGISTRO: IC&T-45001-11-2024120

## 1. OBJETIVO

### 1.1 OBJETIVO GENERAL

Prestar el servicio de aseo, limpieza, cafetería (incluye insumos) en las diferentes dependencias de la alcaldía local de Teusaquillo, Bogotá D.C., del año 2026 no. 159273.

### 1.2 Objetivo Especifico

- Inspeccionar los protocolos de bioseguridad con el fin de garantizar la seguridad y salud de nuestros colaboradores.
- Garantizar el cumplimiento de la normativa ambiental legal vigente, con el fin de mitigar impactos ambientales asociados al servicio integral de aseo y desinfección.
- Seleccionar y contratar al personal idóneo y calificado, con previa capacitación para los procesos integrales de aseo y desinfección dando cumplimiento a los perfiles que estipula el acuerdo marco de Colombia Compra Eficiente y a los filtros de selección estipulados por la compañía.
- Suministro de utensilios, maquinaria e insumos contratados por el cliente y estipulados en la negociación con Colombia Compra Eficiente los fundamentales para la puesta en marcha de las actividades.

## 2. METODOLOGÍA Y ACTIVIDADES

El informe de gestión se realiza bajo conceptos técnicos, relacionados a la normativa legal vigente, los protocolos institucionales y de la compañía.

### 2.1 DOTACION

- Se hace entrega de dotación establecida en el acuerdo marco para los cargos relacionados en el acuerdo marco (Camisa, pantalón, zapatos) y sus respectivos EPPS (Guantes para cada área ROJOS, NEGROS Y AMARILLLOS, tapabocas, monogafas y botas)

### 2.2 PERSONAL

- No se presentaron novedades durante la jornada laboral. Los operarios desarrollaron sus actividades de manera normal y conforme a lo programado.

### 2.3. INSUMOS

- Se hace entrega de insumos para el periodo 01 de febrero al 28 de febrero del 2026, los cuales se entregaron el 10 de febrero de 2026, se adjunta remisiones de entrega de insumos.

### 2.4 MAQUINARIA

- Según la maquinaria estipula en el acuerdo marco de Colombia Compra Eficiente la distribución se realizó en el en cada dependencia, sin que a la fecha se tenga novedad a la misma.

### 2.5 EVIDENCIAS

- Presentación de aseo, desinfección y servicio de cafetería de entidades vinculadas a la alcaldía local de Teusaquillo.

#### 2.5.1 BRIGADAS GENERALES DE OFICINAS, BAÑOS, SILLAS, ESCALERAS Y MANTENIMIENTO.

- Limpieza de estanterías, paredes y mobiliario, eliminando polvo y suciedad acumulada en áreas de almacenamiento, oficinas y baños.
- Barrido y trapeado en zonas de tránsito, garantizando espacios limpios y libres de residuos.
- Recolección y disposición adecuada de desechos generados durante la jornada.
- Desinfección y limpieza general de baños.
- Uso de elementos de protección personal (EPP), como guantes, durante la manipulación de materiales.
- Implementación de señalización preventiva (piso mojado) en áreas intervenidas para evitar accidentes.

Las actividades realizadas contribuyen significativamente a la organización con el mantenimiento de espacios seguros y limpios.

El cumplimiento de las normas básicas de seguridad y el uso de elementos de protección permiten el desarrollo adecuado de las labores, minimizando riesgos y mejorando la eficiencia operativa.

Se recomienda continuar con rutinas periódicas de limpieza para conservar las condiciones adecuadas del área.

 Calle 166 # 18 – 26 Bogotá – Colombia

 (571) 668 2909 – (571) 669 1843

 administracion@asecolbas.com



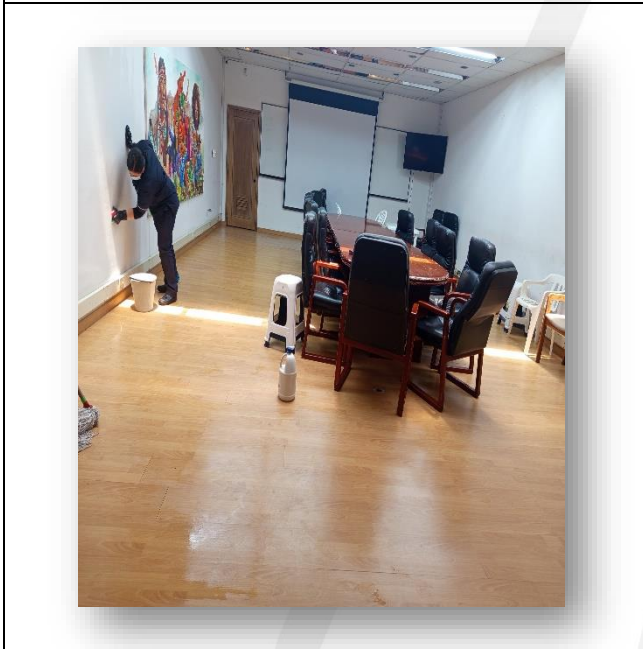
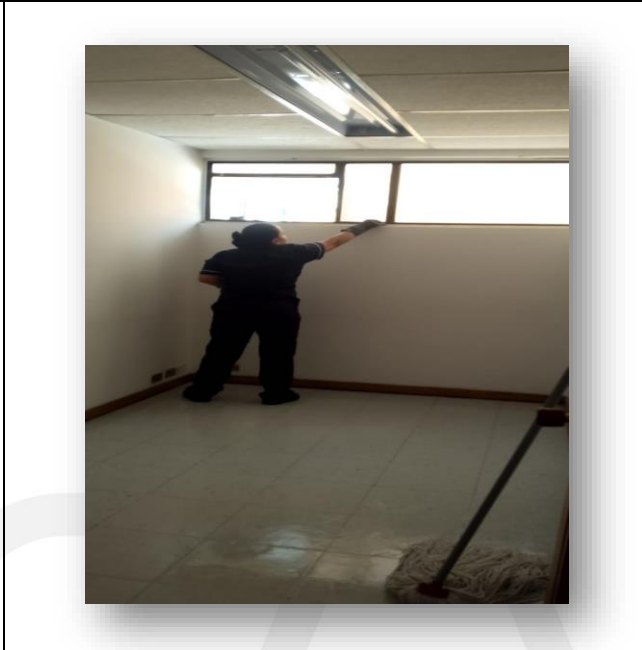
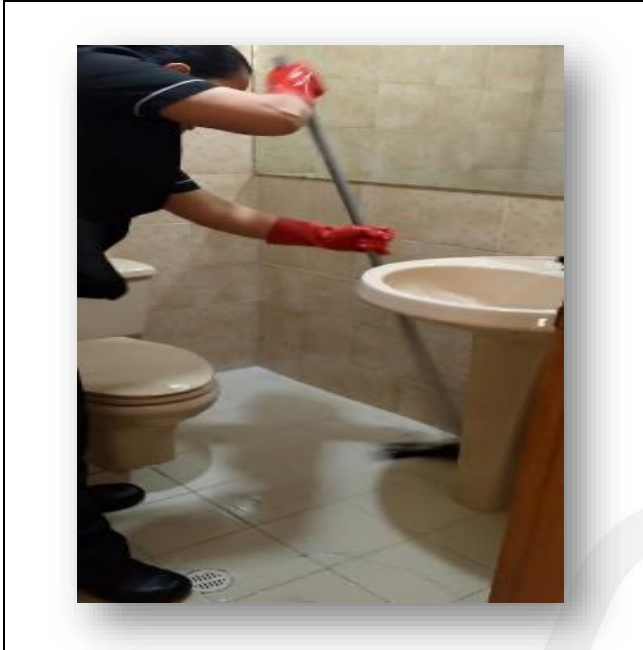

📍 Calle 166 # 18 – 26 Bogotá – Colombia

☎ (571) 668 2909 – (571) 669 1843

✉ administracion@asecolbas.com

CERTIFICADO  
Internacional Certifications & Training  
**IC&T**  
ISO 14001:2015  
REGISTRO: ICA\*1401-16-00-022

CERTIFICADO  
Internacional Certifications & Training  
**IC&T**  
ISO 9001:2015  
REGISTRO: ICA\*1001-08-264-117

CERTIFICADO  
Internacional Certifications & Training  
**IC&T**  
ISO 45001:2018  
REGISTRO: ICA\*4501-11-252-123

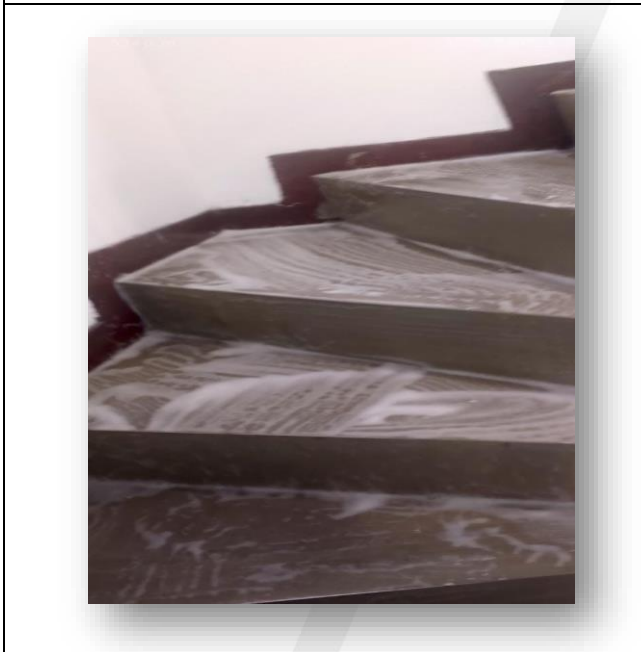
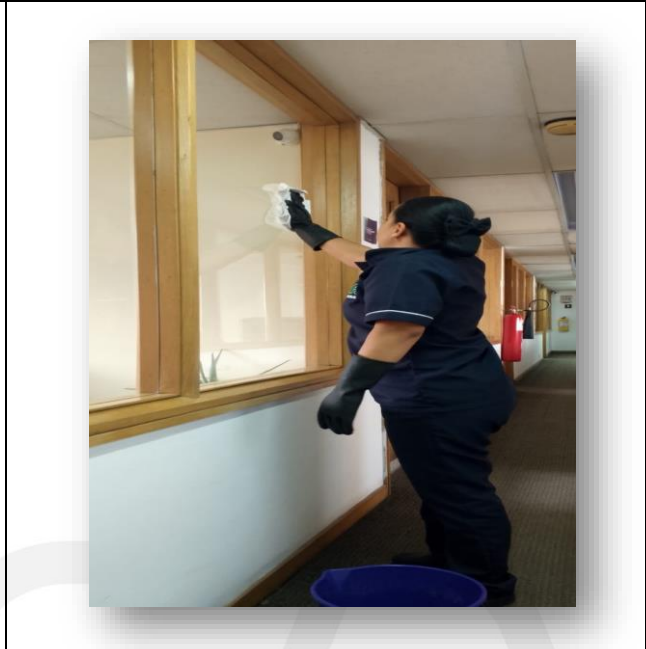

📍 Calle 166 # 18 – 26 Bogotá – Colombia

☎ (571) 668 2909 – (571) 669 1843

✉ administracion@asecolbas.com

CERTIFICADO  
Internacional Certifications & Training  
**IC&T**  
ISO 14001:2015  
REGISTRO: ICA\*14001-168-00-0022

CERTIFICADO  
Internacional Certifications & Training  
**IC&T**  
ISO 9001:2015  
REGISTRO: ICA\*1001-018-004-0117

CERTIFICADO  
Internacional Certifications & Training  
**IC&T**  
ISO 45001:2018  
REGISTRO: CAT-45001-11-2024123

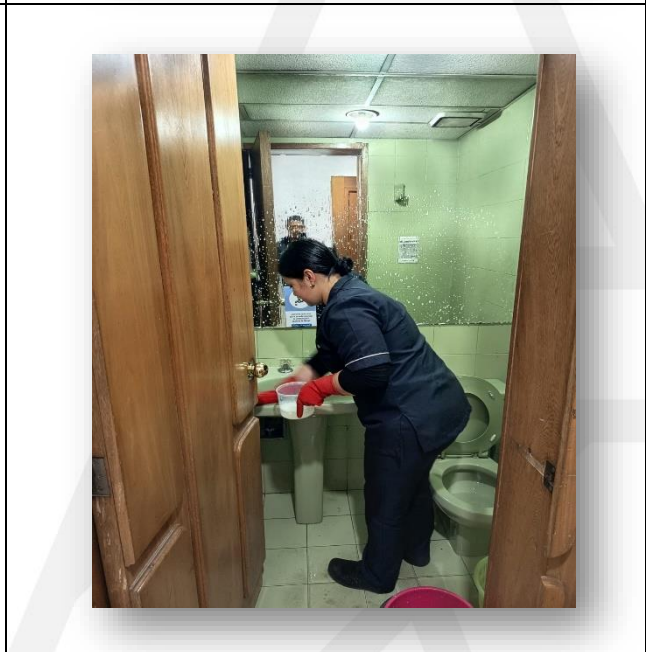
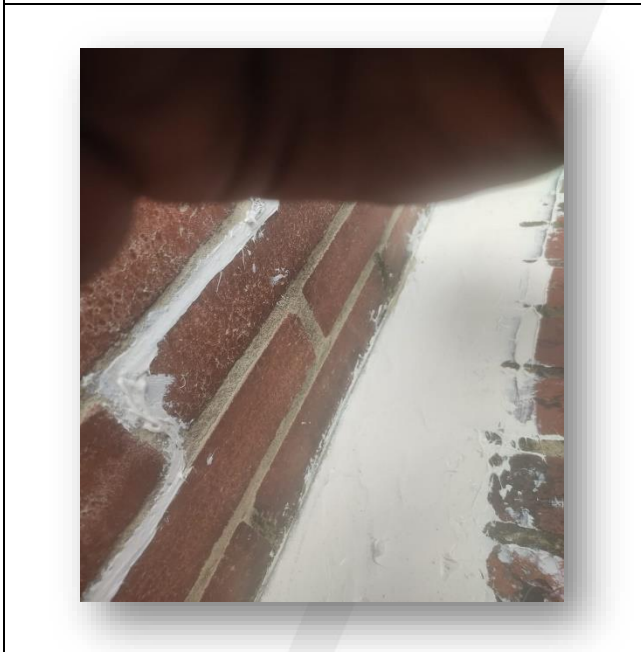
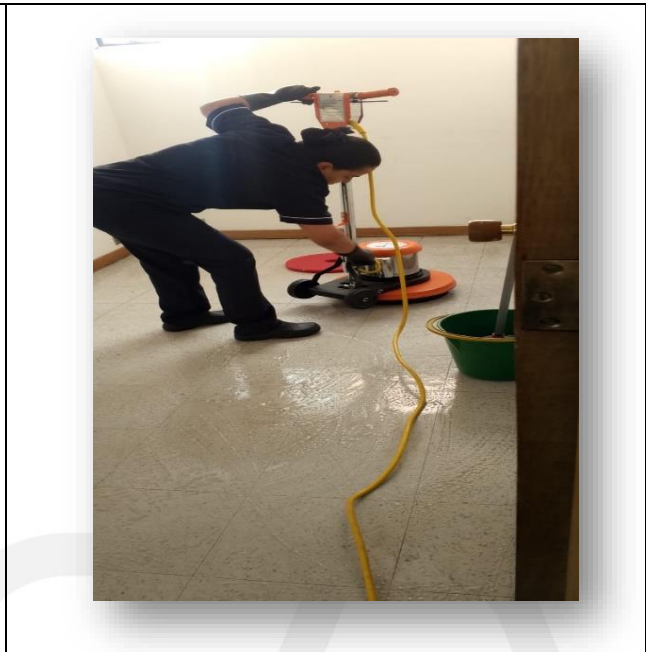
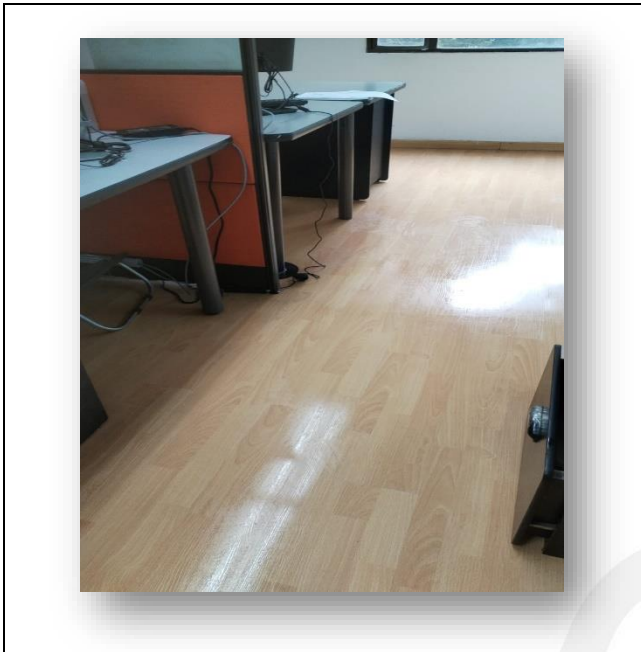

📍 Calle 166 # 18 – 26 Bogotá – Colombia

☎ (571) 668 2909 – (571) 669 1843

✉ administracion@asecolbas.com

CERTIFICADO  
Internationale Certificator's Training  
  
ISO 14001:2015  
REGISTRO: ICA\*14001-108-008-0022

CERTIFICADO  
Internationale Certificator's Training  
  
ISO 9001:2015  
REGISTRO: ICA\*1001-018-004-0117

CERTIFICADO  
Internationale Certificator's Training  
  
ISO 45001:2018  
REGISTRO: CAT-45001-11-2024123

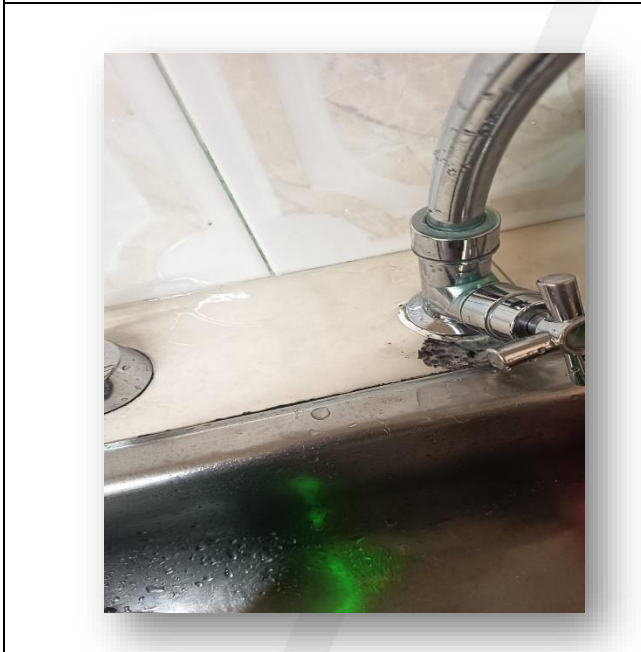
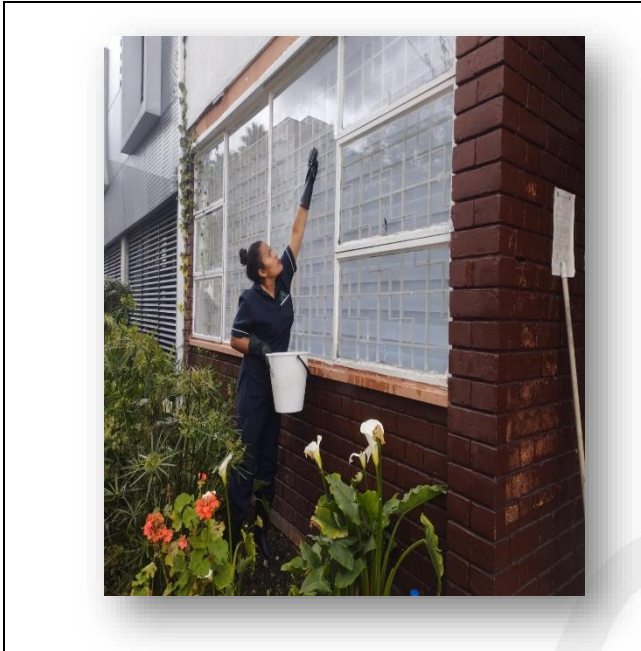

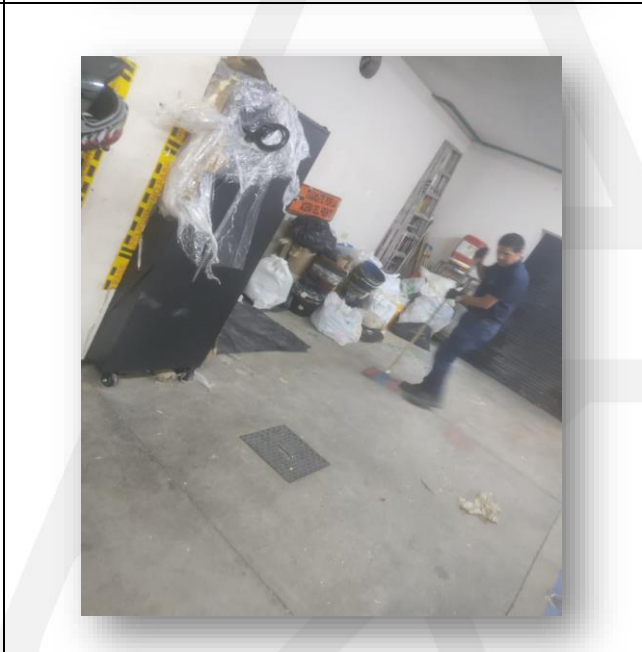
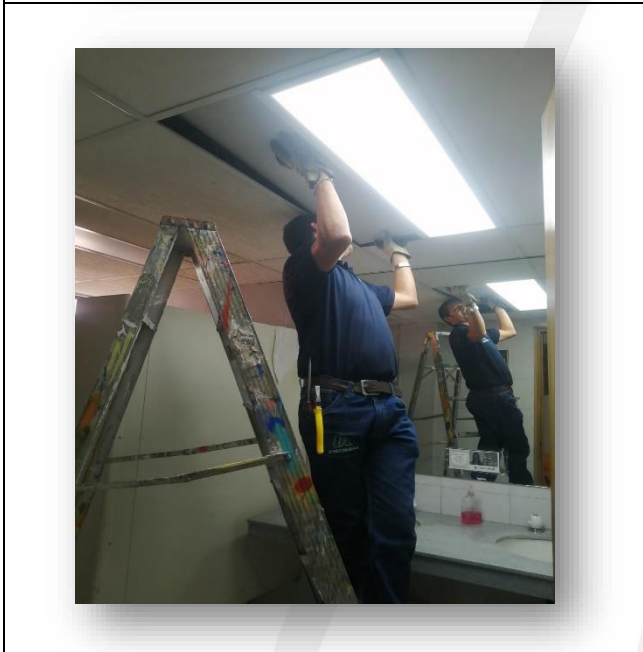
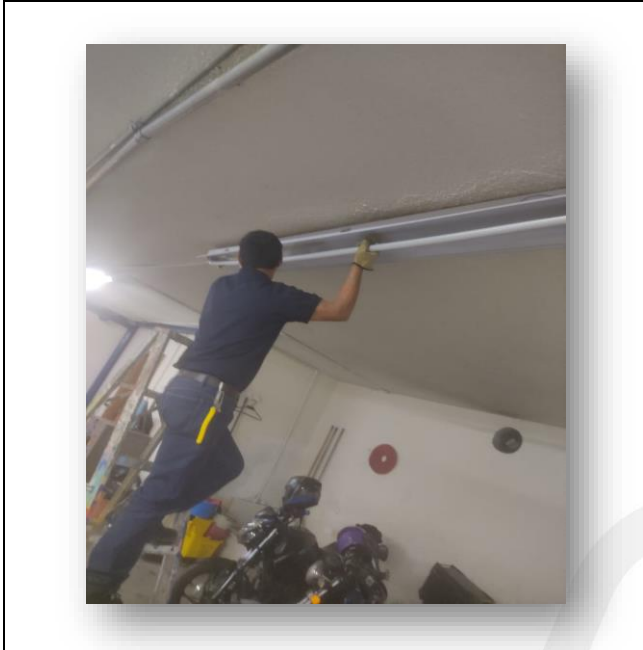

📍 Calle 166 # 18 – 26 Bogotá – Colombia

☎ (571) 668 2909 – (571) 669 1843

✉ administracion@asecolbas.com

CERTIFICADO  
Integrative Certification & Training  
**IC&T**  
ISO 14001:2015  
REGISTRO: IC&T-14001-168-00-0022

CERTIFICADO  
Integrative Certification & Training  
**IC&T**  
ISO 9001:2015  
REGISTRO: IC&T-9001-018-264-0117

CERTIFICADO  
Integrative Certification & Training  
**IC&T**  
ISO 45001:2018  
REGISTRO: IC&T-45001-11-2024123

*Paola Forero T.*

**PAOLA FORERO**

Supervisora de Servicios  
Generales.

Teléfono: 3187758630

3187349516

Correo: [supervisora1@asecolbas.com](mailto:supervisora1@asecolbas.com)



 Calle 166 # 18 – 26 Bogotá – Colombia

 (571) 668 2909 – (571) 669 1843

 [administracion@asecolbas.com](mailto:administracion@asecolbas.com)



# Revision Cuenta No 2

OC.159273-2025, ASECOLBAS LTDA Pago 2.

Martha Lucía Vega Ramirez  
Para: contabilidad.teusaquillo



7\_20266310017322\_ASECOL...  
9 MB

Buenas tardes Hernando,

Una vez realizada la revisión, de manera atenta adjunto documentos consolidados de OC.159273-2025, ASECOLBAS LTDA Pago 2. Rad.20266310017322

20266310017322					
ASECOLBAS LTDA					
Vr Inicial	\$	136.984.221			
F. Inicio		9/01/2026			
F. Terminación		8/06/2026			
Pago 2		01 al 28 de febrero de 2026			
OC		159273-2025			
Factura		W/r	AIU	IVA	TOTAL Factura
ELA 5471	\$	29.233.768	\$ 2.923.377	\$ 555.442	\$ 32.712.586
	\$	<b>29.233.768</b>	\$ <b>2.923.377</b>	\$ <b>555.442</b>	\$ <b>32.712.586</b>

Cordial saludo,

  Martha Lucia Vega Ramirez  
CONTRATISTA  
Secretaría Distrital de Gobierno  
Edificio Libertad, Calle 11 No. 8-17 Bogotá D.C.  
Tel: (571) 3829660 - 3387890  
[www.gobombogota.gov.co](http://www.gobombogota.gov.co)



# Revision Cuenta No 2

OC.159273-2025, ASECOLBAS LTDA Pago 2.

Martha Lucía Vega Ramirez  
Para: contabilidad.teusaquillo



7\_20266310017322\_ASECOL...  
9 MB

Buenas tardes Hernando,

Una vez realizada la revisión, de manera atenta adjunto documentos consolidados de OC.159273-2025, ASECOLBAS LTDA Pago 2. Rad.20266310017322

20266310017322					
ASECOLBAS LTDA					
Vr Inicial	\$		136.984.221		
F. Inicio			9/01/2026		
F. Terminación			8/06/2026		
Pago 2			01 al 28 de febrero de 2026		
OC		159273-2025			
Factura		Wr	AIU	IVA	TOTAL Factura
ELA 5471	\$	29.233.768	\$ 2.923.377	\$ 555.442	\$ 32.712.586
	\$	<b>29.233.768</b>	\$ <b>2.923.377</b>	\$ <b>555.442</b>	\$ <b>32.712.586</b>

Cordial saludo,

  Martha Lucia Vega Ramirez  
CONTRATISTA  
Secretaría Distrital de Gobierno  
Edificio Libertad, Calle 11 No. 8-17 Bogotá D.C.  
Tel: (571) 3829660 - 3387890  
[www.gobombogota.gov.co](http://www.gobombogota.gov.co)

