

PÚBLICA



MINISTERIO DE DEFENSA NACIONAL  
COMANDO GENERAL DE LAS FUERZAS MILITARES  
EJÉRCITO NACIONAL  
CENTRAL ADMINISTRATIVA Y CONTABLE ESPECIALIZADA DE AVIACIÓN

**ASIGNACIÓN DE COMITÉS ESTRUCTURADORES Y EVALUADORES JURÍDICOS Y  
ECONÓMICOS**

Bogotá, D.C. 20 DE FEBRERO DE 2025

Por medio de la presente se asignan los comités estructuradores y evaluadores del proceso No.043-  
CENACAVIACIÓN-2025, cuyo objeto es: ADQUISICIÓN DE REPUESTOS, MANTENIMIENTO Y  
REVISIÓN TÉCNICO MECÁNICA PARA EL PARQUE AUTOMOTOR DEL BAAAS, así:

PS. ANGIE DANIELA PRADA BANGUERO  
Comité Jurídico Estructurador  
PS. HUGO A. RIVEROS OSORIO  
Comité Económico Estructurador  
PS. ANGIE DANIELA PRADA BANGUERO  
Comité Jurídico Evaluador  
PS. HUGO A. RIVEROS OSORIO  
Comité Económico Evaluador

Atentamente;

  
Coronel GERMAN CRUZ LARA  
Ordenador del Gasto y Director Central Administrativa y Contable Especializada de Aviación

Elaboro: PS. Ruby Lopez  
Asesora CENACAVIACIÓN

Reviso: MY. María Elvira  
Oficial Presupuesto SENACAVIACIÓN

V.º. B.º TC. Juan Zambrano  
Oficial de contratación SENACAVIACIÓN

**PATRIA HONOR LEALTAD**

Aeropuerto Internacional El Dorado Puerta 6 Via CATAM.  
Nueva Zona de Aviación hangar 19-CENAC DE AVIACION  
Mensajería electrónica - cenacaviacionejercito@gmail.com

PÚBLICA





PÚBLICA

MINISTERIO DE DEFENSA NACIONAL  
COMANDO GENERAL DE LAS FUERZAS MILITARES  
EJÉRCITO NACIONAL  
BATALLÓN DE ABASTECIMIENTOS Y SERVICIOS PARA LA AVIACIÓN  
"Teniente ALEX TRUJILLO BUITRAGO"



Al contestar, cite este número

Radicado No. 2025672004649793 /MDN-COGFM-COEJC-SECEJ-JEMOP-DAVAA-BRIAV32-BAAAS-EJE-S4-29.61

Bogotá D.C, 18 de febrero de 2025

Señor Coronel  
HECTOR GERMAN CRUZ LARA  
Director Central Administrativa y Contable especializada de Aviación:  
Aeropuerto el Dorado Muelle Internacional Puerta No. 6 Vía CATAM,  
Bogotá D.C

Asunto: Entrega documentación  
Ref. Partida Fija Transportes

Respetuosamente me permito enviar al Señor Director de la Central Administrativa y Contable especializada de Aviación, la documentación requerida para continuar con el trámite administrativo en la contratación de la partida fija de transportes de las unidades como lo es el Batallón de Abastecimientos y Servicios para la Aviación, Batallón de Apoyo y Servicios para la Aviación No. 25 y Batallón de Operaciones Especiales de Aviación, como se relaciona la documentación, así:

1. Solicitud de expedición.CDP (01 Folio)
2. Plan de Compras (01 Folio)
3. Análisis del sector (04 Folios)
4. Nombramiento de Comité Técnico Estructurador (01 Folio)
5. Plan de necesidades No. 003691 (36 folios)
6. CD con la documentación digital

Respetuosamente,

Teniente Coronel CHRISTIAN CAMILO QUINTANA LINARES  
Comandante Batallón de Abastecimientos y Servicios para la Aviación

FUERZAS MILITARES DE COLOMBIA EJÉRCITO NACIONAL CENTRAL ADMINISTRATIVA Y CONTABLE ESPECIALIZADA DE AVIACIÓN	
NO RADICADO	
FECHA	18 FEB 2025 17:24
RECIBIDO	Te. Mayorgu [firma]

Elaboró: SS. Estefany Medina  
Suboficial Partidas Fijas

Revisó: CT. Cristian Castro  
oficial S-4 BAAAS

Vo. Bo.: My. Milers Giraldo  
Ejecutivo y 2do CDTE BAAAS

**PATRIA HONOR LEALTAD**

Aeropuerto El dorado entrada puerta No. 6 via CATAM  
Nueva Zona de Aviación Campo Aéreo Militar "Gral. José  
Joaquín Matallana Bermúdez" - Bogotá D.C.  
[www.ejercito.mil.co](http://www.ejercito.mil.co) - [bbaas@buzonejercito.mil.co](mailto:bbaas@buzonejercito.mil.co)

PÚBLICA

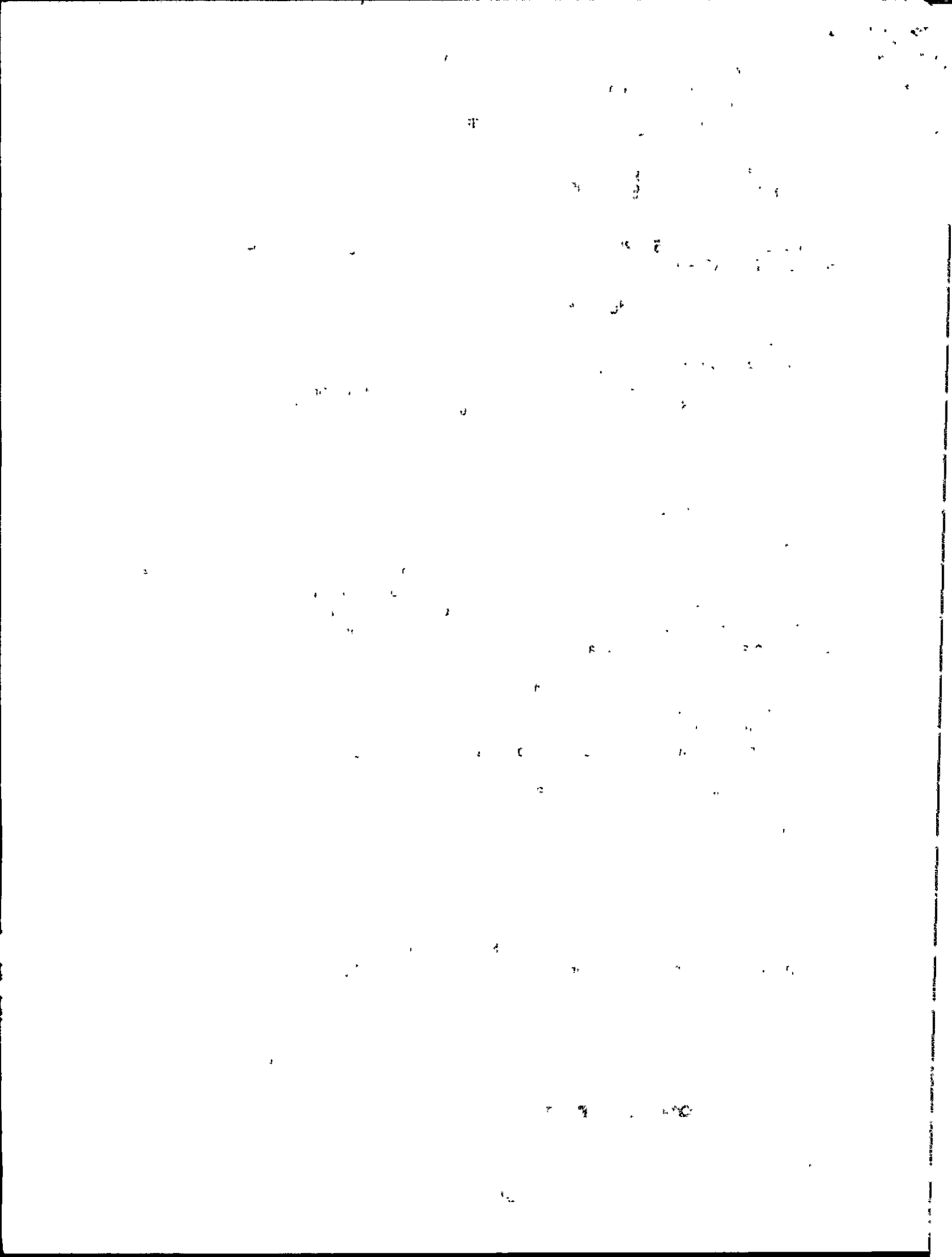



**PÚBLICA**

MINISTERIO DE DEFENSA NACIONAL  
COMANDO GENERAL DE LAS FUERZAS MILITARES  
EJÉRCITO NACIONAL  
BATALLÓN DE ABASTECIMIENTOS Y SERVICIOS PARA LA AVIACIÓN  
"Teniente ALEX TRUJILLO BUITRAGO"



Al contestar, cite este número

Radicado No. **2025672003061273** /MDN-COGFM-COEJC-SECEJ-JEMOP-DAVAA-BRIAV32-BAAAS-EJEC-S4-29.61

Bogotá D.C, 04 de febrero de 2025

Señor Coronel  
**HECTOR GERMAN CRUZ LARA**  
Director Central Administrativa y Contable especializada de Aviación.  
Aeropuerto el Dorado Muelle Internacional Puerta No. 6 Vía CATAM  
Bogotá D.C

Asunto: Nombramiento Comité Técnico.

Respetuosamente me permito informar al Señor Director de la Central Administrativa y Contable especializada de Aviación, la relación del personal del Batallón de Abastecimientos y Servicios para la Aviación que desempeñará funciones en el comité técnico estructurador, técnico evaluador, supervisor y gerente de proyecto, para su respectivo nombramiento, quienes serán los encargados de la ejecución de los procesos de partida fija de Recurso (REC-10) para la vigencia 2025, así:

REC	CR	RUBRO	NOMBRE DEL RUBRO	OBJETO	VALOR CDP	
10	ORD	A-02-02-01-004-009	EQUIPO DE TRANSPORTE	ADQUISICIÓN REPUESTOS Y MANTENIMIENTO PARQUE AUTOMOTOR DEL BAAAS, BASPA25 Y BAOEA	173.035.463,03	
					63.486.138,00	
					2.054.858,00	
10	ORD	A-02-02-02-008-003	OTROS SERVICIOS PROFESIONALES, CIENTÍFICOS Y TÉCNICOS		18.103.925,70	
					6.391.662,00	
					350.125,00	
10	ORD	A-02-02-02-008-007	SERVICIOS DE MANTENIMIENTO, REPARACIÓN E INSTALACIÓN (EXCEPTO SERVICIOS DE CONSTRUCCIÓN)		53.109.365,52	
					17.376.090,00	
					637.668,00	
<b>VALOR TOTAL</b>					<b>334.555.293,25</b>	
FUNCIÓN		GDO, APELLDOS Y NOMBRES	No CEDULA	CORREO	No CELULAR	CARGO
GERENTE PROYECTO		TC. CHRISTIAN CAMILO QUINTANA LINARES	80976124	christian.quintana@buzonejercito.mil.co	3150045772	CDTE-BAAAS
SUPERVISOR.		MY MILLERS ANDRÉS GIRALDO JARAMILLO	1015401921	millers.giraldo@buzonejercito.mil.co	3107995911	EJECUTIVO Y 2DO COMANDNATE
COMITÉ ESTRUCTURADOR		CT BERMUDEZ MORENO JORGE ALEJANDRO	1056888568	jorge.bermudezmo@buzonejercito.mil.co	3124987394	CDTE CP ASPC
COMITÉ EVALUADOR		SV PARDO DIAZ JOHN ALEXANDER	123204836	john.pardodia@buzonejercito.mil.co	3124182399	JEFE DE TALLER DE TRANSPORTES

Respetuosamente,

Teniente Coronel **CHRISTIAN CAMILO QUINTANA LINARES**  
Comandante Batallón de Abastecimientos y Servicios para la Aviación

Elaboró: CT, Jerson Castro  
oficial S-4 BAAAS

Vo. Bo.: My. Millers Giraldo  
Ejecutivo y 2do CDTE BAAAS

**PATRIA HONOR LEALTAD**

Aeropuerto El dorado entrada puerta No. 6 via CATAM  
Nueva Zona de Aviación Campo Aéreo Militar "Gral. José Joaquín Matallana Bermúdez" – Bogotá D.C.  
[www.ejercito.mil.co](http://www.ejercito.mil.co) – [bbaas@buzonejercito.mil.co](mailto:bbaas@buzonejercito.mil.co)

**PÚBLICA**

1901

"

3

4

10

11

12

13

14

15

16



**PÚBLICA**

MINISTERIO DE DEFENSA NACIONAL  
COMANDO GENERAL DE LAS FUERZAS MILITARES  
EJÉRCITO NACIONAL  
BATAILLÓN DE ABASTECIMIENTOS Y SERVICIOS PARA LA AVIACIÓN  
"Teniente ALEX TRUJILLO BUITRAGO"



Al contestar, cite este número

Radicado No. **2025672000808553** /MDN-COGFM-COEJC-SECEJ-JEMOP-DAVAA-BRIAV32-BAAAS-EJEC-S4-29.61

Bogotá D.C, 27 de enero de 2025

Señor Coronel  
**HECTOR GERMAN CRUZ LARA**  
Director Central Administrativa y Contable especializada de Aviación,  
Aeropuerto el Dorado Muelle Internacional Puerta No. 6 Vía CATAM  
Bogotá D.C

Asunto: Solicitud expedición CDP.

Respetuosamente me permito solicitar al Señor Director de la Central Administrativa y Contable especializada de Aviación, la expedición del Certificado de Disponibilidad Presupuestal, de acuerdo a la Orden Administrativa de Partidas Fijas para la vigencia del año 2025, así:

REC	C/R	RUBRO	NOMBRE DEL RUBRO	OBJETO	VALOR CDP
10	ORD	A-02-02-01-004-009	EQUIPO DE TRANSPORTE	ADQUISICIÓN REPUESTOS Y MANTENIMIENTO PARQUE AUTOMOTOR DEL BAAAS, BASPA25 Y BAOEA	173.035.463,03
					63.496.138,00
					2.054.856,00
10	ORD	A-02-02-02-008-003	OTROS SERVICIOS PROFESIONALES, CIENTÍFICOS Y TÉCNICOS		18.103.925,70
					6.391.662,00
10	ORD	A-02-02-02-008-007	SERVICIOS DE MANTENIMIENTO, REPARACIÓN E INSTALACIÓN (EXCEPTO SERVICIOS DE CONSTRUCCIÓN)		350.125,00
					53.109.865,52
<b>VALOR TOTAL</b>					<b>334.655.293,25</b>

Respetuosamente,

Teniente Coronel **CHRISTIAN CAMILO QUINTANA LINARES**  
Comandante Batallón de Abastecimientos y Servicios para la Aviación

Elaboro: CT. Jorge Bermúdez  
Jefe de Transportes - BAAAS

Reviso: My. Libardo Cerquera  
Oficial de Evaluación y Seguimiento DAVAA

Reviso: C. William Lezama  
Jefe Área Funcional DAVAA

Reviso: TC. Sebastián Lozada  
Oficial Planificación Estratégica DAVAA

Vo.Bo.: CR. [Nombre no legible]  
Jefe de Estado Mayor DAVAA

**PATRIA HONOR LEALTAD**

Aeropuerto El dorado entrada puerta No. 6 via CATAM  
Nueva Zona de Aviación Campo Aéreo Militar "Gral. José  
Joaquín Matalana Bermúdez" - Bogotá D.C.  
[www.ejercito.mil.co](http://www.ejercito.mil.co) - [baas@buzonejercito.mil.co](mailto:baas@buzonejercito.mil.co)

**PÚBLICA**

10  
11

12  
13

14  
15

16  
17

18  
19

20  
21

22

23  
24

25



26  
27

28  
29





Bogotá D.C., 03 de febrero de 2025

## PLAN DE COMPRAS

La presente certificación se da con el fin de iniciar los trámites correspondientes del proceso de selección objetiva del proveedor, que suministre bienes y/o servicios requeridos para División de Aviación Asalto Aéreo, Central Administrativa y Contable Especializada de Aviación y sus Unidades Centralizadas para su funcionamiento.

Nº	TIPO	ASG-INT	CTA	SUBC	OBJG	ORD	SORD	REC	SIT	NOMBRE DEL RUBRO	OBJETO CONTRACTUAL	VALOR GDP
1	A	64	02	02	01	004	009	10	CSF	EQUIPO DE TRANSPORTE		\$ 238.586.457,03
2	A	64	02	02	02	008	003	10	CSF	SERVICIOS PROFESIONALES CIENTÍFICOS Y TÉCNICOS (EXCEPTO LOS SERVICIOS DE INVESTIGACIÓN URBANISMO, JURÍDICOS Y DE CONTABILIDAD)	ADQUISICIÓN DE REPUESTOS Y MANTENIMIENTOS PARQUE AUTOMOTOR DEL BAAAS, BASPA25 Y BAOEA	\$ 24.845.712,70
3	A	64	02	02	02	008	007	10	CSF	SERVICIOS DE MANTENIMIENTO, REPARACIÓN E INSTALACIÓN (EXCEPTO SERVICIOS DE CONSTRUCCIÓN)		\$ 71.123.123,52
<b>TOTAL</b>												<b>\$ 334.555.293,25</b>

Prioridad: Alta

Por lo anterior se certifica que una vez revisado el plan anual de adquisiciones de la vigencia 2025, la necesidad planteada en el presente documento se encuentra incluido y autorizado para su adquisición.

Respetuosamente,

Teniente Coronel Sebastián Lozada Benítez  
Oficial de Planeación Estratégica División de Aviación Asalto Aéreo

Elaboró: MY Libardo Carquera  
Oficial de Evaluación y Seguimiento DEPLA

**PATRIA HONOR LEALTAD**

Aeropuerto El Dorado, Muelle Internacional. Entrada N° 6 – vía CATAM.  
Campo Aéreo del Ejército "José Joaquín Matallana Bermúdez"  
davaa@buzonejercito.mil.co - www.ejercito.mil.co



00010-1

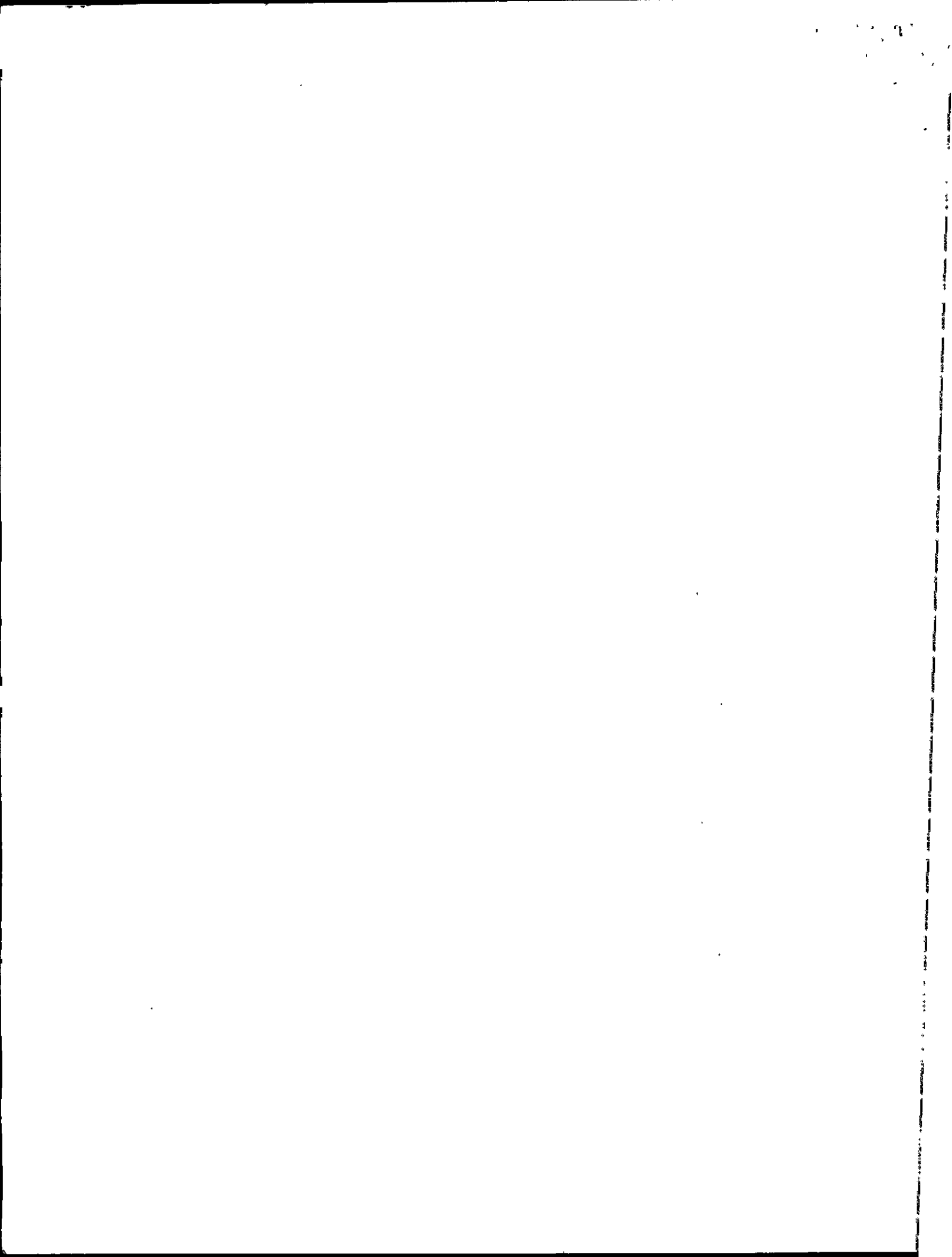

**FUERZAS MILITARES DE COLOMBIA**  
EJERCITO NACIONAL



**DIVISION DE AVIACION ASALTO AEREO**  
**BATALLON DE ABASTECIMIENTO Y SERVICIOS PARA LA AVIACION**

COPIA: \_\_\_\_\_ DE \_\_\_\_\_  
FECHA: 26-ene-24  
LUGAR: Bogotá D.C.

**3691**

PLAN DE NECESIDADES NO \_\_\_\_\_ / QUE EMITE EL BAAAS PARA LA ADQUISICIÓN DE REPUESTOS, MANTENIMIENTO Y REVISIÓN TECNOMECANICAS PARA EL PARQUE AUTOMOTOR DEL BAAAS, BASPA25 Y BAOEA A EJECUTAR EN LA VIGENCIA 2025

**1. SITUACIÓN**

El Batallón de Abastecimientos y Servicios para la Aviación controla la parte administrativa y contable mediante los procesos contractuales y de ejecución de los recursos asignados por el Comandante Superior dentro de las normas políticas, administrativas y contables; se analizan todas las necesidades de suministro e instalación de repuestos, prestar mantenimiento preventivo-correctivo y servicio de revisiones técnicas-mecánicas presentadas por los 71 vehículos en calidad de servicio de bajo el parque automotor BAAAS, BASPA25 y BAOEA adscrito a la División de Aviación y Asalto Aéreo del Ejército Nacional y que son revisadas por el Jefe de la Sección de Transportes, Oficina de Administración - Logística y el señor Ejecutivo y Seguridad Comendante quienes determinan el tipo de necesidad presentada por los vehículos en mención y las prioridades de la sección de cada Batallón en mención, organizadas mediante un cronograma de mantenimiento tertizado en cuanto los laterales imprevistos que pudieran desarrollar en el uso diario y en pro del cumplimiento de la misión institucional.

**2. MISIÓN**

Los Batallones BAAAS, BASPA25 y BAOEA, Desarrollan actividades operacionales y logísticas, en los cuales reciben y distribuye el material aeronáutico, clasifica todos los elementos que se encuentran almacenados y así garantiza el soporte logístico para la operación y sostenimiento de las aeronaves perteneciente a la Aviación del Ejército.

**3. EJECUCIÓN**

**3.1. Justificación de la Necesidad.**

Que la División de Aviación Asalto Aéreo más Brigadas y Batallones cuentan con vehículos para el transporte de carga de insumos, transporte de personal, mando y control en Bogotá y en el Fuerte Militar de Tolimá, los cuales se encuentran en cargos en SAP del Batallón de Abastecimientos y Servicios para la Aviación, Batallón de Apoyo y Servicios para la Aviación No.25 y el Batallón de Operaciones Especiales de Aviación.

Porque se requiere que se realice a los vehículos la instalación y suministro de repuestos incluidos en stock por parte de la entidad a contratar, en pro de la necesidad de los mismos al igual que el trabajo de mantenimiento preventivo (cambio de aceite, nivelación de fluidos, gradación de frenos, cambio de bandas, alineación y balanceo, engrase general entre otros) y correctivo (cambio de componentes específicas determinados por la falta presentada por desgaste y uso del material) para los 71 vehículos del parque automotor y también de revisión tecnomecánica esta última de uso obligatorio en cumplimiento del artículo 50 de la ley 700 de 2002, código nacional de tránsito en donde señala que, "por razones de seguridad vial y de protección del medio ambiente, el propietario o tenedor del vehículo que transite por el territorio nacional tendrá obligación de mantenerlo en óptimas condiciones mecánicas y de seguridad" teniendo en cuenta modelo y tipo que por el uso diario y continuo en las diferentes misiones a cumplir sufren bastante desgaste y deterioro en su normal funcionamiento, no por la mala utilización toda vez que la vida de un vehículo automotor se ve reflejada en el kilometraje recorrido siendo un punto de partida específico para que realice el mantenimiento y corrección de las fallas de manera oportuna debido a su operatividad por todo el territorio nacional derivando imprevistos (fallas espontáneas y fortales) que se han presentado en períodos anteriores y que se seguirán presentando por su constante labor y tiempo de servicio en las diferentes Unidades a las cuales se encuentran asignados los vehículos.

Para que Las Unidades de la División de Aviación Asalto Aéreo tengan los medios para el cumplimiento de las diferentes misiones y ordenes que cumplen con el propósito de coadyuvar a la misión institucional que le adscriba el comando de Ejército a la DAVAA y a su vez a las diferentes Unidades.

Para que: De conformidad con la Directiva estructural No. 00162 de 2019 de planeamiento logístico y el programa anual de mantenimiento de I, II y III sección de las Unidades Tácticas, actualmente el Batallón de Abastecimientos y Servicios para la Aviación (BAAAS) cuenta con 66 vehículos fiscales en funcionamiento, ubicados en la ciudad de Bogotá y en el Fuerte Militar de Tolimá, los cuales requieren un mantenimiento de tipo preventivo y correctivo debido a los años de servicio y el desgaste que se presenta en las piezas por el uso del parque automotor, esto con el fin de conservar en perfecto estado de funcionamiento y evitar mayores daños en sus componentes, de igual manera se requiere la necesidad de tener 57 de los 71 vehículos (debido a que 15 vehículos no fueron matriculados en el momento inicial de su uso, NO le aplicaría esta revisión debido a que aún no se encuentran en condiciones mecánicas y de seguridad) el resto de vehículos deben estar al día en cuanto a revisiones tecnomecánicas de carácter obligatorio impartidas por el ministerio de transportes toda vez que es el único anal que garantiza las condiciones mecánicas, ambientales y de seguridad en razón a que los vehículos son utilizados continuamente en el transporte de material aeronáutico y personal militar de la División de Aviación Asalto Aéreo.

Fin de la necesidad: Por otra parte, dicho lo anterior, se identifica la imperiosa necesidad en la selección de los recursos económicos a fin de ser empleados en el mantenimiento, prevención y sostenimiento de imprevistos que puedan surgir con los vehículos que impidan su correcto funcionamiento, truncando con el normal desarrollo de las actividades de las Unidades orgánicas a la División de Aviación Asalto Aéreo; Estos recursos tendrán como única objetivo y destinación mantener los vehículos en adecuado funcionamiento, corrigiendo las fallas imprevistas con calidad, seguridad, en el menor tiempo posible, garantizando la movilidad, procurando así la debida protección de los bienes y dando cumplimiento a la misión encomendada por la constitución y objetivos misionales del Ejército Nacional.

En caso de no ser contratado los repuestos y mantenimientos de vehículos se levanta a el deterioro de los mismos y recorte en presupuestos de partidas fijas por parte del comando superior, toda vez que si no se contrata se sobre entendería que no se requieren los recursos para el fin que fueron asignados.

**3.1.1 NECESIDAD PRESUPUESTAL**

ARTICULO PRESUPUESTAL (SIF NACIÓN)	RECURSO	DESCRIPCION DEL BIEN	UNIDAD BENEFICIARIA	VALOR ARTICULO PRESUPUESTAL
A-02-03-01-000-000		EQUIPO DE TRANSPORTE	BAAAS	\$ 173.035.403,03
			BASPA25	\$ 03.496.138,00
			BAOEA	\$ 2.054.650,00
A-02-03-02-000-007	10	SERVICIOS DE MANTENIMIENTO, REPARACIÓN E INSTALACION (EXCEPTO SERVICIOS DE CONSTRUCCIÓN)	BAAAS	\$ 53.108.386,52
			BASPA25	\$ 17.378.000,00
			BAOEA	\$ 037.608,00
A-02-03-03-000-001		OTROS SERVICIOS PROFESIONALES, CENTRICOS Y TECNICOS	BAAAS	\$ 19.103.625,70
			BASPA25	\$ 6.301.002,00
			BAOEA	\$ 350.125,00
			TOTAL	\$ 234.656.263,25

**3.1.1.1 Necesidad Bienes y Servicios a adquirir:**

**LISTADO DE EQUIPO AUTOMOTOR**

Nº	PLACA	PLACA ORIGINAL	VEHICULO	AÑO	VALOR PRESUPUESTAL (MILLONES DE PESOS)	VALOR PRESUPUESTAL (MILLONES DE PESOS)	VALOR PRESUPUESTAL (MILLONES DE PESOS)
1	BAAAS 3F8427	008228	Camioneta de Com	2003	3.528.000	898.773	321.000
2	BAAAS LBMR10	AD0657	Camion 3 x 7 Toyota	2008	6.420.399	1.094.344	321.000
3	BAAAS QF0272	008270	Camioneta de Com	2009	3.530.000	900.789	321.000
4	BAAAS QVT082	008772	Camioneta (E.C.)	2009	3.161.730	2.438.894	340.000
5	BAAAS BWY025	H02223	Buseta (E.C.)	2009	3.348.244	948.173	321.000
6	BAAAS VY0407	H10402	Camion 3 x 12 Toyota	2010	6.133.362	1.518.298	321.000
7	BAAAS DL0088	A12052	Autobus (E.C.)	2012	3.248.436	765.174	328.332
8	BAAAS KGF386	H12019	Microbus (E.C.)	2012	3.899.093	1.566.333	323.000
9	BAAAS KGF209	H12008	Microbus (E.C.)	2012	3.899.093	1.566.333	327.617
10	BAAAS KGF209	H12007	Microbus (E.C.)	2012	3.899.093	1.568.933	328.000,70
11	BAAAS DT0779	C13984	Camioneta (E.C.)	2013	4.242.693	1.434.694	340.000
12	BAAAS DT0777	C13985	Camioneta (E.C.)	2013	4.242.693	1.434.694	340.000
13	BAAAS DT0773	C13987	Camioneta (E.C.)	2013	4.242.693	1.438.694	340.000
14	BAAAS EAND04	G15046	Camioneta (E.C.)	2015	3.073.390	954.498	340.000
15	BAAAS UN0408	H02029	Camion 7 x 12 Toyota	2008	3.899.398	1.624.641	328.000
16	BAAAS KGF244	C12294	Camion Mercedes B	2012	3.262.228	1.007.203	340.000
17	BAAAS AN0512	H02228	Buseta (E.C.)	2006	4.492.175	948.173	328.000
18	BAAAS KGF387	H12009	Microbus (E.C.)	2012	3.899.093	2.400.368	328.000
19	BAAAS RR4771	CV1407	Camioneta (E.C.)	2000	2.161.730	2.438.894	340.000
20	BAAAS DT0771	C13983	Camioneta (E.C.)	2013	4.242.693	958.229	340.000
21	BAAAS M12043	M12043	Buseta (E.C.)	2012	4.242.228	1.007.203	1.328.000
22	BAAAS GCV488	C09017	Camioneta (E.C.)	2020	3.248.244	948.173	340.000
23	BAAAS DFY086	C13981	Camioneta (E.C.)	2013	3.082.290	617.605	340.000
24	BAAAS DFY089	C13983	Camioneta (E.C.)	2013	4.242.693	958.229	340.000
25	BAAAS DFY077	CV1418	Camioneta (E.C.)	2007	4.242.693	958.229	340.000
26	BAAAS WRY070	C09084	Camioneta (E.C.)	2009	3.161.730	1.438.894	340.000
27	BAAAS NRE501	C08414	Camioneta (E.C.)	2008	3.161.730	1.438.894	340.000
28	BAAAS VY0386	H10421	Camion 3 x 7 Toyota	2010	3.161.730	1.438.894	328.000
29	BAAAS DFY085	C13764	Camioneta (E.C.)	2013	4.242.693	1.448.094	340.000
30	BAAAS R0409	C13982	Camioneta (E.C.)	2013	3.161.730	1.438.894	340.000
31	BAAAS VY0388	H10432	Camion 3 x 7 Toyota	2010	3.161.730	1.438.894	328.000
32	BAAAS TR0208	N10278	Camion 7 x 12 Toyota	2010	6.771.683	1.034.644	328.000
33	BAAAS TR0209	H10277	Camion 7 x 12 Toyota	2010	6.098.308	1.538.640	328.000
34	BAAAS TR0107	H10413	Camion 3 x 7 Toyota	2010	3.990.268	1.538.640	328.000
35	BAAAS DOE315	C10515	Camion (E.C.)	2010	4.771.483	1.551.218	340.000
36	BAAAS DW081	C13970	Camioneta (E.C.)	2013	3.161.730	1.438.894	340.000
37	BAAAS GEW081	C08121	Camioneta (E.C.)	2008	3.161.730	1.438.894	340.000
38	BAAAS LE0087	C15024	Camioneta (E.C.)	2015	3.961.200	637.692	340.000



NO	BAAS	BCOMBO	ITEM	DESCRIPCION	UNIDAD	CANTIDAD	VALOR UNITARIO	VALOR TOTAL
36	BAAS	BCOMBO	122204	Microrobots (E.C.)	2022	5	1.887.950	9.439.750
40	BAAS	BCOMBO	122205	Microrobots (E.C.)	2015	5	1.887.950	9.439.750
41	BAAS	BCOMBO	122206	Microrobots (E.C.)	2013	5	1.887.950	9.439.750
42	BAAS	BCOMBO	122207	Microrobots (E.C.)	2010	5	1.887.950	9.439.750
43	BAAS	BCOMBO	122208	Microrobots (E.C.)	2006	5	1.887.950	9.439.750
44	BAAS	BCOMBO	122209	Microrobots (E.C.)	2012	5	1.887.950	9.439.750
45	BAAS	BCOMBO	122210	Microrobots (E.C.)	2012	5	1.887.950	9.439.750
46	BAAS	BCOMBO	122211	Microrobots (E.C.)	2008	5	1.887.950	9.439.750
47	BAAS	BCOMBO	122212	Microrobots (E.C.)	2003	5	1.887.950	9.439.750
48	BAAS	BCOMBO	122213	Microrobots (E.C.)	2004	5	1.887.950	9.439.750
49	BAAS	BCOMBO	122214	Microrobots (E.C.)	2018	5	1.887.950	9.439.750
50	BAAS	BCOMBO	122215	Microrobots (E.C.)	2018	5	1.887.950	9.439.750
51	BAAS	BCOMBO	122216	Microrobots (E.C.)	2018	5	1.887.950	9.439.750
52	BAAS	BCOMBO	122217	Microrobots (E.C.)	2018	5	1.887.950	9.439.750
53	BAAS	BCOMBO	122218	Microrobots (E.C.)	2012	5	1.887.950	9.439.750
54	BAAS	BCOMBO	122219	Microrobots (E.C.)	2009	5	1.887.950	9.439.750
55	BAAS	BCOMBO	122220	Microrobots (E.C.)	2014	5	1.887.950	9.439.750
56	BAAS	BCOMBO	122221	Microrobots (E.C.)	2003	5	1.887.950	9.439.750
57	BAAS	BCOMBO	122222	Microrobots (E.C.)	2003	5	1.887.950	9.439.750
58	BAAS	BCOMBO	122223	Microrobots (E.C.)	2007	5	1.887.950	9.439.750
59	BAAS	BCOMBO	122224	Microrobots (E.C.)	2008	5	1.887.950	9.439.750
60	BAAS	BCOMBO	122225	Microrobots (E.C.)	2008	5	1.887.950	9.439.750
61	BAAS	BCOMBO	122226	Microrobots (E.C.)	2008	5	1.887.950	9.439.750
62	BAAS	BCOMBO	122227	Microrobots (E.C.)	2008	5	1.887.950	9.439.750
63	BAAS	BCOMBO	122228	Microrobots (E.C.)	2012	5	1.887.950	9.439.750
64	BAAS	BCOMBO	122229	Microrobots (E.C.)	2009	5	1.887.950	9.439.750
65	BAAS	BCOMBO	122230	Microrobots (E.C.)	2009	5	1.887.950	9.439.750
66	BAAS	BCOMBO	122231	Microrobots (E.C.)	2008	5	1.887.950	9.439.750
67	BAAS	BCOMBO	122232	Microrobots (E.C.)	2008	5	1.887.950	9.439.750
68	BAAS	BCOMBO	122233	Microrobots (E.C.)	2007	5	1.887.950	9.439.750
69	BAAS	BCOMBO	122234	Microrobots (E.C.)	2007	5	1.887.950	9.439.750
70	BAAS	BCOMBO	122235	Microrobots (E.C.)	1998	5	1.887.950	9.439.750
71	BAAS	BCOMBO	122236	Microrobots (E.C.)	2008	5	1.887.950	9.439.750
72	BAAS	BCOMBO	122237	Microrobots (E.C.)	2020	5	1.887.950	9.439.750
TOTAL							98.986.457	98.986.457

REPUESTOS

ITEM	CODIGO NAME	DESCRIPCION DEL BIEN Y/O SERVICIO	UNIDAD MEDIDA	EXISTENCIAS (PRECIO - INVENTARIADO)	NECESARIO	IMPORTE TOTAL	IMPORTE (COP)	CODIGO MATERIAL SAP	CODIGO OTAS - NOC (PERSONAL)
1	4912000	ALTERNADOR	UNIDAD	0	1	2901302	180000	2620-00-079-5432	
2	4912012	ARRANQUE DEL MOTOR (C.A.)	UNIDAD	0	1	2917202	183127	1840-00-003-3621	
3	4912028	ARRANQUE DEL MOTOR	UNIDAD	0	1	2910102	1804179	3040-00-211-2788	
4	4912088	AUTOMATICO MOTOR ARRANQUE	UNIDAD	0	1	2910102	151024	3020-00-211-4788	
5	4912099	BOLEAS DE DIRECCION	UNIDAD	0	1	2912007	184018-1431887		
6	4912099	BOLEAS DE DIRECCION	UNIDAD	0	1	4015400	187087	8240-00-143-1487	
7	4912099	BOLEAS DE DIRECCION	UNIDAD	0	1	2917206	187087	8240-00-143-1487	
8	4912099	BOLEAS DE DIRECCION	UNIDAD	0	1	4015400	187087	8240-00-143-1487	
9	4912099	BOLEAS DE DIRECCION	UNIDAD	0	1	2917206	187087	8240-00-143-1487	
10	4912099	BOLEAS DE DIRECCION	UNIDAD	0	1	4015400	187087	8240-00-143-1487	
11	4912099	BOLEAS DE DIRECCION	UNIDAD	0	1	2917206	187087	8240-00-143-1487	
12	4912099	BOLEAS DE DIRECCION	UNIDAD	0	1	2917206	187087	8240-00-143-1487	
13	4912099	BOLEAS DE DIRECCION	UNIDAD	0	1	2917206	187087	8240-00-143-1487	
14	4912099	BOLEAS DE DIRECCION	UNIDAD	0	1	2917206	187087	8240-00-143-1487	
15	4912099	BOLEAS DE DIRECCION	UNIDAD	0	1	2917206	187087	8240-00-143-1487	
16	4912099	BOLEAS DE DIRECCION	UNIDAD	0	1	2917206	187087	8240-00-143-1487	
17	4912099	BOLEAS DE DIRECCION	UNIDAD	0	1	2917206	187087	8240-00-143-1487	
18	4912099	BOLEAS DE DIRECCION	UNIDAD	0	1	2917206	187087	8240-00-143-1487	
19	4912099	BOLEAS DE DIRECCION	UNIDAD	0	1	2917206	187087	8240-00-143-1487	
20	4912099	BOLEAS DE DIRECCION	UNIDAD	0	1	2917206	187087	8240-00-143-1487	
21	4912099	BOLEAS DE DIRECCION	UNIDAD	0	1	2917206	187087	8240-00-143-1487	
22	4912099	BOLEAS DE DIRECCION	UNIDAD	0	1	2917206	187087	8240-00-143-1487	
23	4912099	BOLEAS DE DIRECCION	UNIDAD	0	1	2917206	187087	8240-00-143-1487	
24	4912099	BOLEAS DE DIRECCION	UNIDAD	0	1	2917206	187087	8240-00-143-1487	
25	4912099	BOLEAS DE DIRECCION	UNIDAD	0	1	2917206	187087	8240-00-143-1487	
26	4912099	BOLEAS DE DIRECCION	UNIDAD	0	1	2917206	187087	8240-00-143-1487	
27	4912099	BOLEAS DE DIRECCION	UNIDAD	0	1	2917206	187087	8240-00-143-1487	
28	4912099	BOLEAS DE DIRECCION	UNIDAD	0	1	2917206	187087	8240-00-143-1487	
29	4912099	BOLEAS DE DIRECCION	UNIDAD	0	1	2917206	187087	8240-00-143-1487	
30	4912099	BOLEAS DE DIRECCION	UNIDAD	0	1	2917206	187087	8240-00-143-1487	
31	4912099	BOLEAS DE DIRECCION	UNIDAD	0	1	2917206	187087	8240-00-143-1487	
32	4912099	BOLEAS DE DIRECCION	UNIDAD	0	1	2917206	187087	8240-00-143-1487	
33	4912099	BOLEAS DE DIRECCION	UNIDAD	0	1	2917206	187087	8240-00-143-1487	
34	4912099	BOLEAS DE DIRECCION	UNIDAD	0	1	2917206	187087	8240-00-143-1487	
35	4912099	BOLEAS DE DIRECCION	UNIDAD	0	1	2917206	187087	8240-00-143-1487	
36	4912099	BOLEAS DE DIRECCION	UNIDAD	0	1	2917206	187087	8240-00-143-1487	
37	4912099	BOLEAS DE DIRECCION	UNIDAD	0	1	2917206	187087	8240-00-143-1487	
38	4912099	BOLEAS DE DIRECCION	UNIDAD	0	1	2917206	187087	8240-00-143-1487	
39	4912099	BOLEAS DE DIRECCION	UNIDAD	0	1	2917206	187087	8240-00-143-1487	
40	4912099	BOLEAS DE DIRECCION	UNIDAD	0	1	2917206	187087	8240-00-143-1487	
41	4912099	BOLEAS DE DIRECCION	UNIDAD	0	1	2917206	187087	8240-00-143-1487	
42	4912099	BOLEAS DE DIRECCION	UNIDAD	0	1	2917206	187087	8240-00-143-1487	
43	4912099	BOLEAS DE DIRECCION	UNIDAD	0	1	2917206	187087	8240-00-143-1487	
44	4912099	BOLEAS DE DIRECCION	UNIDAD	0	1	2917206	187087	8240-00-143-1487	
45	4912099	BOLEAS DE DIRECCION	UNIDAD	0	1	2917206	187087	8240-00-143-1487	
46	4912099	BOLEAS DE DIRECCION	UNIDAD	0	1	2917206	187087	8240-00-143-1487	
47	4912099	BOLEAS DE DIRECCION	UNIDAD	0	1	2917206	187087	8240-00-143-1487	
48	4912099	BOLEAS DE DIRECCION	UNIDAD	0	1	2917206	187087	8240-00-143-1487	
49	4912099	BOLEAS DE DIRECCION	UNIDAD	0	1	2917206	187087	8240-00-143-1487	
50	4912099	BOLEAS DE DIRECCION	UNIDAD	0	1	2917206	187087	8240-00-143-1487	
51	4912099	BOLEAS DE DIRECCION	UNIDAD	0	1	2917206	187087	8240-00-143-1487	
52	4912099	BOLEAS DE DIRECCION	UNIDAD	0	1	2917206	187087	8240-00-143-1487	
53	4912099	BOLEAS DE DIRECCION	UNIDAD	0	1	2917206	187087	8240-00-143-1487	
54	4912099	BOLEAS DE DIRECCION	UNIDAD	0	1	2917206	187087	8240-00-143-1487	
55	4912099	BOLEAS DE DIRECCION	UNIDAD	0	1	2917206	187087	8240-00-143-1487	
56	4912099	BOLEAS DE DIRECCION	UNIDAD	0	1	2917206	187087	8240-00-143-1487	
57	4912099	BOLEAS DE DIRECCION	UNIDAD	0	1	2917206	187087	8240-00-143-1487	
58	4912099	BOLEAS DE DIRECCION	UNIDAD	0	1	2917206	187087	8240-00-143-1487	
59	4912099	BOLEAS DE DIRECCION	UNIDAD	0	1	2917206	187087	8240-00-143-1487	
60	4912099	BOLEAS DE DIRECCION	UNIDAD	0	1	2917206	187087	8240-00-143-1487	
61	4912099	BOLEAS DE DIRECCION	UNIDAD	0	1	2917206	187087	8240-00-143-1487	
62	4912099	BOLEAS DE DIRECCION	UNIDAD	0	1	2917206	187087	8240-00-143-1487	
63	4912099	BOLEAS DE DIRECCION	UNIDAD	0	1	2917206	187087	8240-00-143-1487	
64	4912099	BOLEAS DE DIRECCION	UNIDAD	0	1	2917206	187087	8240-00-143-1487	
65	4912099	BOLEAS DE DIRECCION	UNIDAD	0	1	2917206	187087	8240-00-143-1487	
66	4912099	BOLEAS DE DIRECCION	UNIDAD	0	1	2917206	187087	8240-00-143-1487	
67	4912099	BOLEAS DE DIRECCION	UNIDAD	0	1	2917206	187087	8240-00-143-1487	
68	4912099	BOLEAS DE DIRECCION	UNIDAD	0	1	2917206	187087	8240-00-143-1487	
69	4912099	BOLEAS DE DIRECCION	UNIDAD	0	1	2917206	187087	8240-00-143-1487	
70	4912099	BOLEAS DE DIRECCION	UNIDAD	0	1	2917206	187087	8240-00-143-1487	
71	4912099	BOLEAS DE DIRECCION	UNIDAD	0	1	2917206	187087	8240-00-143-1487	
72	4912099	BOLEAS DE DIRECCION	UNIDAD	0	1	2917206	187087	8240-00-143-	

003691

ITEM	CANTIDAD	DESCRIPCIÓN DEL BIEN Y/O SERVICIO	UNIDAD	EXISTENCIAS (STOCK INVENTARIOS)	NECESIDAD	NECESIDAD TOTAL	UNIDAD (CUB)	CODIGO MATERIAL B.M.	CANTIDAD OTROS - NOG INFORMAL
99	1	TURBO	UNIDAD	0	1	1	2819720	100339	8306-00-001-4770
<p>CLASIFICADOR POR OBJETO DEL BIEN (DEBE INCLUIR EL NÚMERO DE OBJETO DEL BIEN Y EL SUBOBJETO)</p> <p>CLASIFICADOR POR OBJETO DEL BIEN (DEBE INCLUIR EL NÚMERO DE OBJETO DEL BIEN Y EL SUBOBJETO)</p> <p>INFORMACIÓN DE LOS BIENES Y/O SERVICIOS</p> <p>INFORMACIÓN DE LOS BIENES Y/O SERVICIOS</p>									
100	1	AMORTIGUADOR DELANTERO (CAJ)	UNIDAD	0	1	1	28101302	183081	2904-00-003-3432
101	1	AMORTIGUADOR TRASERO (CAJ)	UNIDAD	0	1	1	28172002	174873	0340-00-003-3871
102	1	ARRANQUE DEL MOTOR	UNIDAD	0	1	1	28101302	131489	3040-00-001-7746
103	1	AUTOMATICO MOTOR ARRANQUE	UNIDAD	0	1	1	28101302	152282	6920-00-015-0760
104	1	AXIALES DE DIRECCIÓN	UNIDAD	0	1	1	28101302	152028	2500-00-215-5151
105	1	BOMBAS AGUA	UNIDAD	0	1	1	28174207	178401	6240-18-142-1687
106	1	BOMBA AUXILIAR EMBRAQUE	UNIDAD	0	1	1	40181510	101828	6240-01-401-3715
107	1	BOMBA COMBUSTIBLE	UNIDAD	0	1	1	40181522	126828	6240-15-142-1687
108	1	BOMBA DE INYECCIÓN	UNIDAD	0	1	1	28101740	126035	NO TIENE
109	1	BOMBA DEL FRENO	UNIDAD	0	1	1	28171724	182083	6840-01-070-8994
110	1	BOMBA HIDRÁULICA	UNIDAD	0	1	1	40181533	1348781	2500-06-114-8706
111	1	BOMBA PRINCIPAL EMBRAQUE	UNIDAD	0	1	1	28172818	183081	2500-00-001-3330
112	1	BOMBILLO COCULO	UNIDAD	0	1	1	28172907	174488	2815-27-023-0688
113	1	BOMBILLO DIRECCIONAL	UNIDAD	0	1	1	28172907	134003	4310-00-003-0331
114	1	BOMBILLO EXPLORADORA	UNIDAD	0	1	1	28172907	134003	4330-00-160-2984
115	1	BOMBILLO HALÓGENO	UNIDAD	0	1	1	28172907	134003	2510-00-875-6408
116	1	BOMBILLO STOP	UNIDAD	0	1	1	28172908	1814723	1808-00-281-3009
117	1	BOMBIN DE COMBUSTIBLE	UNIDAD	0	1	1	40181532	1820120	6730-00-113-3030
118	1	BRIDAS PLUMAS	UNIDAD	0	1	1	60121537	1589220	4740-01-602-5381
119	1	BUJES BARBA ESTABILIZADORA	UNIDAD	0	1	1	28174007	1589220	1580-00-014-8184
120	1	BUJES MUELLE TRASERO	UNIDAD	0	1	1	28174007	1589220	1580-00-014-8184
121	1	CAJETA CORDON TRASERO	UNIDAD	0	1	1	28173406	1589220	1580-00-014-8184
122	1	CAJA DE TRANSMISIÓN MANUAL	UNIDAD	0	1	1	28173812	1589220	1580-00-014-8184
123	1	CAJA DE DIRECCIÓN PARA CAJA	UNIDAD	0	1	1	28173812	1589220	1580-00-014-8184
124	1	CAMPANAS DELANTERAS	UNIDAD	0	1	1	40181533	1817881	2815-28-000-2842
125	1	CAMPANAS TRASERAS	UNIDAD	0	1	1	28171703	1500811	2815-28-000-2842
126	1	CANDAL	UNIDAD	0	1	1	28172809	1589220	1580-00-014-8184
127	1	CANDAL	UNIDAD	0	1	1	28172809	1589220	1580-00-014-8184
128	1	CANCHA PUERTA TRASERA	UNIDAD	0	1	1	31182402	1589220	1580-00-014-8184
129	1	CLAVINO DE FRENO DELANTERO	UNIDAD	0	1	1	28171710	1589220	1580-00-014-8184
130	1	CLAVINO DE FRENO TRASERO	UNIDAD	0	1	1	28171710	1589220	1580-00-014-8184
131	1	CRUCERO DE SEGURIDAD	UNIDAD	0	1	1	28172104	1589220	1580-00-014-8184
132	1	CRUCERO DE DIRECCIÓN	UNIDAD	0	1	1	28174212	1589220	1580-00-014-8184
133	1	CRUCERO DE DIRECCIÓN	UNIDAD	0	1	1	40181501	NO TIENE	NO TIENE
134	1	CUBRETE AIRE CAMION	UNIDAD	0	1	1	28172110	NO TIENE	NO TIENE
135	1	CUBRETE AIRE ACONDICIONADO	UNIDAD	0	1	1	28171504	NO TIENE	NO TIENE
136	1	CUBRETE ALTERNADOR	UNIDAD	0	1	1	28171504	NO TIENE	NO TIENE
137	1	CUBRETE DE MOTOR	UNIDAD	0	1	1	28171504	NO TIENE	NO TIENE
138	1	CUBRETE DE MOTOR	UNIDAD	0	1	1	28171504	NO TIENE	NO TIENE
139	1	CUBRETE DE MOTOR	UNIDAD	0	1	1	28171504	NO TIENE	NO TIENE
140	1	CUBRETE DE MOTOR	UNIDAD	0	1	1	28171504	NO TIENE	NO TIENE
141	1	CUBRETE DE MOTOR	UNIDAD	0	1	1	28171504	NO TIENE	NO TIENE
142	1	CUBRETE DE MOTOR	UNIDAD	0	1	1	28171504	NO TIENE	NO TIENE
143	1	CUBRETE DE MOTOR	UNIDAD	0	1	1	28171504	NO TIENE	NO TIENE
144	1	CUBRETE DE MOTOR	UNIDAD	0	1	1	28171504	NO TIENE	NO TIENE
145	1	CUBRETE DE MOTOR	UNIDAD	0	1	1	28171504	NO TIENE	NO TIENE
146	1	CUBRETE DE MOTOR	UNIDAD	0	1	1	28171504	NO TIENE	NO TIENE
147	1	CUBRETE DE MOTOR	UNIDAD	0	1	1	28171504	NO TIENE	NO TIENE
148	1	CUBRETE DE MOTOR	UNIDAD	0	1	1	28171504	NO TIENE	NO TIENE
149	1	CUBRETE DE MOTOR	UNIDAD	0	1	1	28171504	NO TIENE	NO TIENE
150	1	CUBRETE DE MOTOR	UNIDAD	0	1	1	28171504	NO TIENE	NO TIENE
151	1	CUBRETE DE MOTOR	UNIDAD	0	1	1	28171504	NO TIENE	NO TIENE
152	1	CUBRETE DE MOTOR	UNIDAD	0	1	1	28171504	NO TIENE	NO TIENE
153	1	CUBRETE DE MOTOR	UNIDAD	0	1	1	28171504	NO TIENE	NO TIENE
154	1	CUBRETE DE MOTOR	UNIDAD	0	1	1	28171504	NO TIENE	NO TIENE
155	1	CUBRETE DE MOTOR	UNIDAD	0	1	1	28171504	NO TIENE	NO TIENE
156	1	CUBRETE DE MOTOR	UNIDAD	0	1	1	28171504	NO TIENE	NO TIENE
157	1	CUBRETE DE MOTOR	UNIDAD	0	1	1	28171504	NO TIENE	NO TIENE
158	1	CUBRETE DE MOTOR	UNIDAD	0	1	1	28171504	NO TIENE	NO TIENE
159	1	CUBRETE DE MOTOR	UNIDAD	0	1	1	28171504	NO TIENE	NO TIENE
160	1	CUBRETE DE MOTOR	UNIDAD	0	1	1	28171504	NO TIENE	NO TIENE
161	1	CUBRETE DE MOTOR	UNIDAD	0	1	1	28171504	NO TIENE	NO TIENE
162	1	CUBRETE DE MOTOR	UNIDAD	0	1	1	28171504	NO TIENE	NO TIENE
163	1	CUBRETE DE MOTOR	UNIDAD	0	1	1	28171504	NO TIENE	NO TIENE
164	1	CUBRETE DE MOTOR	UNIDAD	0	1	1	28171504	NO TIENE	NO TIENE
165	1	CUBRETE DE MOTOR	UNIDAD	0	1	1	28171504	NO TIENE	NO TIENE
166	1	CUBRETE DE MOTOR	UNIDAD	0	1	1	28171504	NO TIENE	NO TIENE
167	1	CUBRETE DE MOTOR	UNIDAD	0	1	1	28171504	NO TIENE	NO TIENE
168	1	CUBRETE DE MOTOR	UNIDAD	0	1	1	28171504	NO TIENE	NO TIENE
169	1	CUBRETE DE MOTOR	UNIDAD	0	1	1	28171504	NO TIENE	NO TIENE
170	1	CUBRETE DE MOTOR	UNIDAD	0	1	1	28171504	NO TIENE	NO TIENE
171	1	CUBRETE DE MOTOR	UNIDAD	0	1	1	28171504	NO TIENE	NO TIENE
172	1	CUBRETE DE MOTOR	UNIDAD	0	1	1	28171504	NO TIENE	NO TIENE
173	1	CUBRETE DE MOTOR	UNIDAD	0	1	1	28171504	NO TIENE	NO TIENE
174	1	CUBRETE DE MOTOR	UNIDAD	0	1	1	28171504	NO TIENE	NO TIENE
175	1	CUBRETE DE MOTOR	UNIDAD	0	1	1	28171504	NO TIENE	NO TIENE
176	1	CUBRETE DE MOTOR	UNIDAD	0	1	1	28171504	NO TIENE	NO TIENE
177	1	CUBRETE DE MOTOR	UNIDAD	0	1	1	28171504	NO TIENE	NO TIENE
178	1	CUBRETE DE MOTOR	UNIDAD	0	1	1	28171504	NO TIENE	NO TIENE
179	1	CUBRETE DE MOTOR	UNIDAD	0	1	1	28171504	NO TIENE	NO TIENE
180	1	CUBRETE DE MOTOR	UNIDAD	0	1	1	28171504	NO TIENE	NO TIENE
181	1	CUBRETE DE MOTOR	UNIDAD	0	1	1	28171504	NO TIENE	NO TIENE
182	1	CUBRETE DE MOTOR	UNIDAD	0	1	1	28171504	NO TIENE	NO TIENE
183	1	CUBRETE DE MOTOR	UNIDAD	0	1	1	28171504	NO TIENE	NO TIENE
184	1	CUBRETE DE MOTOR	UNIDAD	0	1	1	28171504	NO TIENE	NO TIENE
185	1	CUBRETE DE MOTOR	UNIDAD	0	1	1	28171504	NO TIENE	NO TIENE
186	1	CUBRETE DE MOTOR	UNIDAD	0	1	1	28171504	NO TIENE	NO TIENE
187	1	CUBRETE DE MOTOR	UNIDAD	0	1	1	28171504	NO TIENE	NO TIENE
188	1	CUBRETE DE MOTOR	UNIDAD	0	1	1	28171504	NO TIENE	NO TIENE
189	1	CUBRETE DE MOTOR	UNIDAD	0	1	1	28171504	NO TIENE	NO TIENE
190	1	CUBRETE DE MOTOR	UNIDAD	0	1	1	28171504	NO TIENE	NO TIENE
191	1	CUBRETE DE MOTOR	UNIDAD	0	1	1	28171504	NO TIENE	NO TIENE
192	1	CUBRETE DE MOTOR	UNIDAD	0	1	1	28171504	NO TIENE	NO TIENE
193	1	CUBRETE DE MOTOR	UNIDAD	0	1	1	28171504	NO TIENE	NO TIENE
194	1	CUBRETE DE MOTOR	UNIDAD	0	1	1	28171504	NO TIENE	NO TIENE
195	1	CUBRETE DE MOTOR	UNIDAD	0	1	1	28171504	NO TIENE	NO TIENE
196	1	CUBRETE DE MOTOR	UNIDAD	0	1	1	28171504	NO TIENE	NO TIENE
197	1	CUBRETE DE MOTOR	UNIDAD	0	1	1	28171504	NO TIENE	NO TIENE
198	1	CUBRETE DE MOTOR	UNIDAD	0	1	1	28171504	NO TIENE	NO TIENE
199	1	CUBRETE DE MOTOR	UNIDAD	0	1	1	28171504	NO TIENE	NO TIENE
200	1	CUBRETE DE MOTOR	UNIDAD	0	1	1	28171504	NO TIENE	NO TIENE
201	1	CUBRETE DE MOTOR	UNIDAD	0	1	1	28171504	NO TIENE	NO TIENE
202	1	CUBRETE DE MOTOR	UNIDAD	0	1	1	28171504	NO TIENE	NO TIENE
203	1	CUBRETE DE MOTOR	UNIDAD	0	1	1	28171504	NO TIENE	NO TIENE
204	1	CUBRETE DE MOTOR	UNIDAD	0	1	1	28171504	NO TIENE	NO TIENE
205	1	CUBRETE DE MOTOR	UNIDAD	0	1	1	28171504	NO TIENE	NO TIENE
206	1	CUBRETE DE MOTOR	UNIDAD	0	1	1	28171504	NO TIENE	NO TIENE
207	1	CUBRETE DE MOTOR	UNIDAD	0	1	1	28171504	NO TIENE	NO TIENE
208	1	CUBRETE DE MOTOR	UNIDAD	0	1	1	28171504	NO TIENE	NO TIENE
209	1	CUBRETE DE MOTOR	UNIDAD	0	1	1	28171504	NO TIENE	NO TIENE
210	1	CUBRETE DE MOTOR	UNIDAD	0	1	1	28171504	NO TIENE	NO TIENE
211	1	CUBRETE DE MOTOR	UNIDAD	0	1	1	28171504	NO TIENE	NO TIENE
212	1	CUBRETE DE MOTOR	UNIDAD	0	1	1	28171504	NO TIENE	NO TIENE
213	1	CUBRETE DE MOTOR	UNIDAD	0	1	1	28171504	NO TIENE	NO TIENE
214	1	CUBRETE DE MOTOR	UNIDAD	0	1	1	28171504	NO TIENE	NO TIENE
215	1	CUBRETE DE MOTOR	UNIDAD	0	1	1	28171504	NO TIENE	NO TIENE
216	1	CUBRETE DE MOTOR	UNIDAD	0	1	1	28171504	NO TIENE	NO TIENE
217	1	CUBRETE DE MOTOR	UNIDAD	0	1	1	28171504	NO TIENE	NO TIENE
218	1	CUB							

003691

CODIGO	DESCRIPCION	UNIDAD	CANTIDAD	PRECIO UNITARIO	PRECIO TOTAL	PRECIO UNITARIO	PRECIO TOTAL	PRECIO UNITARIO	PRECIO TOTAL	PRECIO UNITARIO	PRECIO TOTAL
231	4912099	CAJA DE TRANSMISION MANUAL	0			2517312		167093		2530-01-315-8408	
232	4912099	CAJA DIRECCION HORJALUCA	0			4018153		161783		3110-00-568-2987	
233	4912031	CAMPANAS DELANTERAS	0			2517702		174908		281-69-234-8768	
234	4912030	CAMPAÑAS TRASERAS	0			2517702		174908		281-69-234-8768	
235	4912030	CARDAN	0			2517306		101203		1710-01-311-4344	
236	4912099	CASQUETE DE BANCADA	0			7318160		7318160		2910-00-222-3454	
237	4923115	CASQUETE DE BIELA	0			7318160		7318160		2815-68-234-9788	
238	4912032	CHAPA PUERTA TRASERA	0			3116720		3116720		2815-68-234-9788	
239	4912032	CILINDRO DE FRENO DELANTERO	0			2517710		158642		5385-00-430-4203	
240	4923103	CILINDRO DE FRENO TRASERO	0			2517710		158642		4470-01-147-8465	
241	4912031	CINTURON DE SEGURIDAD	0			2517214		138542		4940-49-828-4190	
242	4912099	EMPAQUE CAJA DE DIRECCION	0			3140102		1819581			
243	4912099	EMPAQUE CULATA	0			2517420		1587420		1580-00-014-6154	
244	4912099	COMPRESOR	0			4018150		161783		NO TIENE	
245	4912099	CORNETA AIRE CAMION	0			2517210		1587420		NO TIENE	
246	4912099	CORNETA ALTERNADOR	0			2517210		1587420		NO TIENE	
247	4912099	CORREAS DE HIDRALUCO	0			7318160		189482		2810-00-131-3382	
248	4912099	CREMALLERA ELEVA VIBROR	0			7318160		189482		1860-49-297-3208	
249	4912099	CRUCETA CARDAN DELANTERO	0			2517306		130328		2910-01-086-4776	
250	4912099	CRUCETA CARDAN TRASERO	0			2517306		130328		3180-00-568-4319	
251	4912099	CUERPO DE ACELERACION	0			7318160		157348		2830-01-023-5871	
252	4912099	DIFERENCIAL	0			7318160		157348		NO TIENE	
253	4912099	DISCO CLUTH	0			2517316		187430		NO TIENE	
254	4912099	EMPAQUE CULATA	0			3140102		170580		2910-00-064-6206	
255	4912099	EMPAQUE CUERPO DE ACELERACION	0			3140102		1680-00-910-8535		NO TIENE	
256	4912099	EMPAQUE TUBO DE MORNADA	0			3140102		1680-00-910-8535		NO TIENE	
257	4912099	EMPAQUETADORA DE PUERTA	0			3140102		1680-00-910-8535		NO TIENE	
258	4912099	ESPADA MEDIDORA DE ACEITE	0			7318160		2830-00-018-4527		NO TIENE	
259	4912099	ESPEJOS RETROVISORES LATERALES	0			2517202		2830-00-008-0188		NO TIENE	
260	4912099	FAROLA CAJON DELANTERA	0			2517202		2830-00-008-0188		NO TIENE	
261	4912099	FILTRO COMBUSTIBLE	0			4018153		1313308		6660-01-295-1208	
262	4912099	FILTRO ACEITE	0			4018150		161783		7021-00-045-4720	
263	4912099	FILTRO AIRE MOTOR	0			4018153		161783		NO TIENE	
264	4912099	FLOTADOR TANQUE COMBUSTIBLE	0			2517210		1587420		8115-12-304-0602	
265	4912099	FILTRO AIRE ACCIONADO	0			4018150		161783		8340-00-075-1539	
266	4912099	HOJA PRINCIPAL	0			2517316		187430		2810-00-001-4554	
267	4912099	HOJA BORDADERA	0			2517316		187430		4730-00-001-8824	
268	4912034	HOJA NUMERO 3	0			2512106		149428		4730-00-001-8824	
269	4912099	INTERCALAR	0			4018153		161783		7021-00-001-4554	
270	4912032	JUEGO BANDAS FRENO DELANTERAS	0			2517725		189482		5983-27-038-4353	
271	4912032	JUEGO BANDAS FRENO TRASERAS	0			2517725		189482		NO TIENE	
272	4912099	JUEGO DE BIELAS DE REGULAMIENTO DE MOTOR	0			2517725		189482		6550-00-005-3511	
273	4912099	JUEGO DE ESCOJILLAS DE ARRANQUE	0			7318160		189482		2830-00-005-3511	
274	4912099	JUEGO DE PISTONES DE MOTOR	0			7318160		189482		2830-00-005-3511	
275	4912099	JUEGO DE VALVULAS	0			2910174		170580		7021-00-190-6948	
276	4912099	JUEGO GUAYAS FRENO DE REGULACION	0			7318160		189482		5385-00-005-4337	
277	4912099	JUEGO GUAYAS VALVULAR	0			2510174		170580		5385-00-005-4337	
278	4912099	JUEGO INYECTOR	0			2510174		170580		5385-00-005-4337	
279	4912099	JUEGO LUMINARIAS	0			2510174		170580		5385-00-005-4337	
280	4912099	KIT DE EMBRAGUE	0			2510174		170580		5385-00-005-4337	
281	4912099	LIGAJADOR GIRATORIO PARA CAMION	0			7318160		189482		7021-00-190-6948	
282	4912099	MANOJERA DEL TURBO	0			2510174		170580		5385-00-005-4337	
283	4912099	MANOJERA RADIADOR INFERIOR	0			2510174		170580		5385-00-005-4337	
284	4912099	MANOJERA RADIADOR SUPERIOR	0			2510174		170580		5385-00-005-4337	
285	4923115	MANUJA PUERTA	0			3116240		132814		5385-00-005-4337	
286	4923117	MOTOR DE ELEVA VIBROR	0			3116240		132814		5385-00-005-4337	
287	4923117	MOTOR LAMPARA BUBBLER	0			3116240		132814		5385-00-005-4337	
288	4912099	PALANCA DE VELOCIDADES D TRANSMISION	0			7318160		189482		5385-00-005-4337	
289	4912099	PANORAMICO DELANTERO	0			7318160		189482		5385-00-005-4337	
290	4912099	PANTONES DE RUEDA	0			3116180		132814		5385-00-005-4337	
291	4912099	PIT	0			2517210		1587420		5385-00-005-4337	
292	4912099	PIUNTES DE CALA	0			7318160		189482		5385-00-005-4337	
293	4912099	PIUNTES DE EJE DE LA RUEDA	0			2517420		1587420		5385-00-005-4337	
294	4912099	RADIADOR	0			2517420		1587420		5385-00-005-4337	
295	4912099	RETENEDOR DEL SPEED	0			3116180		132814		5385-00-005-4337	
296	4912099	RETENEDORES CIGUEÑAL DELANTERO	0			3116180		132814		5385-00-005-4337	
297	4912099	RETENEDORES CIGUEÑAL TRASERO	0			3116180		132814		5385-00-005-4337	
298	4912099	ROCIADOR DE INYECTOR	0			3116180		132814		5385-00-005-4337	
299	4912099	ROCIADOR DE INYECTOR	0			3116180		132814		5385-00-005-4337	
300	4912099	ROCIADOR DE INYECTOR	0			3116180		132814		5385-00-005-4337	
301	4912099	ROCIADOR DE INYECTOR	0			3116180		132814		5385-00-005-4337	
302	4912099	ROCIADOR DE INYECTOR	0			3116180		132814		5385-00-005-4337	
303	4912099	ROCIADOR DE INYECTOR	0			3116180		132814		5385-00-005-4337	
304	4912099	ROCIADOR DE INYECTOR	0			3116180		132814		5385-00-005-4337	
305	4912099	ROCIADOR DE INYECTOR	0			3116180		132814		5385-00-005-4337	
306	4912099	ROCIADOR DE INYECTOR	0			3116180		132814		5385-00-005-4337	
307	4912099	ROCIADOR DE INYECTOR	0			3116180		132814		5385-00-005-4337	
308	4912099	ROCIADOR DE INYECTOR	0			3116180		132814		5385-00-005-4337	
309	4912099	ROCIADOR DE INYECTOR	0			3116180		132814		5385-00-005-4337	
310	4912099	ROCIADOR DE INYECTOR	0			3116180		132814		5385-00-005-4337	
311	4912099	ROCIADOR DE INYECTOR	0			3116180		132814		5385-00-005-4337	
312	4912099	ROCIADOR DE INYECTOR	0			3116180		132814		5385-00-005-4337	
313	4912099	ROCIADOR DE INYECTOR	0			3116180		132814		5385-00-005-4337	
314	4912099	ROCIADOR DE INYECTOR	0			3116180		132814		5385-00-005-4337	
315	4912099	ROCIADOR DE INYECTOR	0			3116180		132814		5385-00-005-4337	
316	4912099	ROCIADOR DE INYECTOR	0			3116180		132814		5385-00-005-4337	
317	4912099	ROCIADOR DE INYECTOR	0			3116180		132814		5385-00-005-4337	
318	4912099	ROCIADOR DE INYECTOR	0			3116180		132814		5385-00-005-4337	
319	4912099	ROCIADOR DE INYECTOR	0			3116180		132814		5385-00-005-4337	
320	4912099	ROCIADOR DE INYECTOR	0			3116180		132814		5385-00-005-4337	
321	4912099	ROCIADOR DE INYECTOR	0			3116180		132814		5385-00-005-4337	
322	4912099	ROCIADOR DE INYECTOR	0			3116180		132814		5385-00-005-4337	
323	4912099	ROCIADOR DE INYECTOR	0			3116180		132814		5385-00-005-4337	
324	4912099	ROCIADOR DE INYECTOR	0			3116180		132814		5385-00-005-4337	
325	4912099	ROCIADOR DE INYECTOR	0			3116180		132814		5385-00-005-4337	
326	4912099	ROCIADOR DE INYECTOR	0			3116180		132814		5385-00-005-4337	
327	4912099	ROCIADOR DE INYECTOR	0			3116180		132814		5385-00-005-4337	
328	4912099	ROCIADOR DE INYECTOR	0			3116180		132814		5385-00-005-4337	
329	4912099	ROCIADOR DE INYECTOR	0			3116180		132814		5385-00-005-4337	
330	4912099	ROCIADOR DE INYECTOR	0			3116180		132814		5385-00-005-4337	
331	4912099	ROCIADOR DE INYECTOR	0			3116180		132814</			

003691

ITEM	DESCRIPCIÓN DEL BIEN Y/O SERVICIO	UNIDAD	CANTIDAD	VALOR UNITARIO	VALOR TOTAL	VALOR UNITARIO	VALOR TOTAL	VALOR UNITARIO	VALOR TOTAL
378	4812290 FILTRO TRAMPA DE COMBUSTIBLE	UNIDAD	0	40161013		1599439		7025-01-067-4770	
379	4812294 FLOTADOR TANQUE COMBUSTIBLE	UNIDAD	0	25172411		1272899		NO TIENE	
377	4812292 Filtro Aire Acondicionado	UNIDAD	0	40161028		1444519		8116-12-304-4602	
376	4812292 HOLA PRINCIPAL	UNIDAD	0	25172411		1518993		4730-00-001-4504	
375	4812292 INTERDOPAL	UNIDAD	0	40161028		1454763		4730-00-001-4504	
320	4812298 JUEGO BANDAS FRENO DELANTERAS	UNIDAD	0	25171725		1460744		4730-00-001-4504	
321	4812298 JUEGO BANDAS FRENO TRASERAS	UNIDAD	0	25171725		14411332		8988-27-024-4303	
322	4812298 JUEGO BOMAS DE PRESALTIMIENTO DE MOTOR	UNIDAD	0	13161001		1526263		NO TIENE	
383	4812298 JUEGO CALZOS DE VALVULAS	UNIDAD	0	13161001		5385-00-888-3811		6730-00-115-3030	
384	4812298 JUEGO DE ANILLOS DE MOTOR	UNIDAD	0	27112808		1566209		3030-01-438-1488	
385	4812298 JUEGO DE ESCOBILLAS DE ARRANQUE	UNIDAD	0	13161001		1531984		3030-00-001-1241	
386	4812298 JUEGO DE PISTONES DE MOTOR	UNIDAD	0	73161005		1074238		3030-00-001-1241	
387	4812298 JUEGO DE VALVULAS	UNIDAD	0	25171725		1648200		3030-00-001-1241	
388	4812298 JUEGO GUAYAS FRENO DE SEGURIDAD	UNIDAD	0	25171725		318150205-4925		NO TIENE	
389	4812298 JUEGO GUAYAS VALVULAS	UNIDAD	0	73181805		1460745		3030-00-180-4948	
390	4812298 JUEGO INYECTORES	UNIDAD	0	25171725		1328847		5385-00-005-4337	
391	4812298 JUEGO PLUMILLAS	UNIDAD	0	25171725		1004989		5385-00-005-4337	
392	4812298 RIT DE EMBRAGUE	UNIDAD	0	60121637		1820280		5385-00-005-4337	
393	4812298 LUBRICADORA QUATROTA PARA CAMION	UNIDAD	0	25172411		1820280		5385-00-005-4337	
394	4812298 MANILERA DEL TURBO	UNIDAD	0	25172411		1820280		5385-00-005-4337	
395	4812298 MANILERA RADADOR INFERIOR	UNIDAD	0	25172411		1820280		5385-00-005-4337	
396	4812298 MANILERA RADADOR SUPERIOR	UNIDAD	0	25172411		1820280		5385-00-005-4337	
397	4812298 MANILERAS DE CALEFACCION	UNIDAD	0	25172411		1820280		5385-00-005-4337	
398	4812298 MANILERA PUERTA	UNIDAD	0	25172411		1820280		5385-00-005-4337	
399	4812298 MOTOR ELEVA VIDRIOS	UNIDAD	0	25172411		1820280		5385-00-005-4337	
400	4812298 MOTOR LAMPARA BRISAS	UNIDAD	0	25172411		1820280		5385-00-005-4337	
401	4812298 PALANCA DE VELOCIDADES O TRANSMISION	UNIDAD	0	25172411		1820280		5385-00-005-4337	
402	4812298 PANDERILLO DELANTERO	UNIDAD	0	25172411		1820280		5385-00-005-4337	
403	4812298 PASADORES DE MORDAZA	UNIDAD	0	25172411		1820280		5385-00-005-4337	
404	4812298 PERNO DE RUEDA	UNIDAD	0	25172411		1820280		5385-00-005-4337	
405	4812298 PITO	UNIDAD	0	25172411		1820280		5385-00-005-4337	
406	4812298 PUENTE DE CAJA	UNIDAD	0	25172411		1820280		5385-00-005-4337	
407	4812298 PUNTA DE EJE DE LA RUEDA	UNIDAD	0	25172411		1820280		5385-00-005-4337	
408	4812298 RADADOR	UNIDAD	0	25172411		1820280		5385-00-005-4337	
409	4812298 RETENEDOR DEL SPEED	UNIDAD	0	25172411		1820280		5385-00-005-4337	
410	4812298 RETENEDOR DEL COJINIAL DELANTERO	UNIDAD	0	25172411		1820280		5385-00-005-4337	
411	4812298 RETENEDOR DEL COJINIAL TRASERO	UNIDAD	0	25172411		1820280		5385-00-005-4337	
412	4812298 RODAMIENTOS DE DIFERENCIAL TRASERA	UNIDAD	0	25172411		1820280		5385-00-005-4337	
413	4812298 RODAMIENTOS DELANTEROS	UNIDAD	0	25172411		1820280		5385-00-005-4337	
414	4812298 RODAMIENTOS TRASEROS	UNIDAD	0	25172411		1820280		5385-00-005-4337	
415	4812298 ROTULA INFERIOR	UNIDAD	0	25172411		1820280		5385-00-005-4337	
416	4812298 ROTULA SUPERIOR	UNIDAD	0	25172411		1820280		5385-00-005-4337	
417	4812298 SENSOR ACEITE	UNIDAD	0	25172411		1820280		5385-00-005-4337	
418	4812298 SENSOR COJINIAL	UNIDAD	0	25172411		1820280		5385-00-005-4337	
419	4812298 SENSOR DE FLUIDO	UNIDAD	0	25172411		1820280		5385-00-005-4337	
420	4812298 SENSOR MAP	UNIDAD	0	25172411		1820280		5385-00-005-4337	
421	4812298 SENSOR PRESION DEL TURBO	UNIDAD	0	25172411		1820280		5385-00-005-4337	
422	4812298 SENSOR REVERSO	UNIDAD	0	25172411		1820280		5385-00-005-4337	
423	4812298 SENSOR TIEMPO DE MANIPULAS	UNIDAD	0	25172411		1820280		5385-00-005-4337	
424	4812298 SILENCIADOR CENTRAL	UNIDAD	0	25172411		1820280		5385-00-005-4337	
425	4812298 SILENCIADOR TRASERO	UNIDAD	0	25172411		1820280		5385-00-005-4337	
426	4812298 SOPORTE CAJA TRANSMISION	UNIDAD	0	25172411		1820280		5385-00-005-4337	
427	4812298 SOPORTE DE CAJA	UNIDAD	0	25172411		1820280		5385-00-005-4337	
428	4812298 SOPORTE DEL MOTOR	UNIDAD	0	25172411		1820280		5385-00-005-4337	
429	4812298 STOP TRASERO	UNIDAD	0	25172411		1820280		5385-00-005-4337	
430	4812298 TAPA DE RADADOR	UNIDAD	0	25172411		1820280		5385-00-005-4337	
431	4812298 TAPA EXTERNA DE TANQUE COMBUSTIBLE	UNIDAD	0	25172411		1820280		5385-00-005-4337	
432	4812298 TERMINALES DE DIRECCION	UNIDAD	0	25172411		1820280		5385-00-005-4337	
433	4812298 THERMOSTATO	UNIDAD	0	25172411		1820280		5385-00-005-4337	
434	4812298 TOBERA DE INYECTORES	UNIDAD	0	25172411		1820280		5385-00-005-4337	
435	4812298 TORNILLO CENTRAL DEL MUELLE	UNIDAD	0	25172411		1820280		5385-00-005-4337	
436	4812298 TURBO	UNIDAD	0	25172411		1820280		5385-00-005-4337	

RESERVA DE FIANZA POR DEBITO DEL BAAS (RESERVA DE FIANZA POR DEBITO DEL BAAS) (RESERVA DE FIANZA POR DEBITO DEL BAAS)

ITEM	DESCRIPCIÓN DEL BIEN Y/O SERVICIO	UNIDAD	CANTIDAD	VALOR UNITARIO	VALOR TOTAL	VALOR UNITARIO	VALOR TOTAL	VALOR UNITARIO	VALOR TOTAL
437	4812298 ALTERNADOR	UNIDAD	0	25172411		1820280		5385-00-005-4337	
438	4812298 AMORTIGUADOR DELANTERO (CA)	UNIDAD	0	25172411		1820280		5385-00-005-4337	
439	4812298 AMORTIGUADOR TRASERO (CA)	UNIDAD	0	25172411		1820280		5385-00-005-4337	
440	4812298 ANILLO DEL MOTOR	UNIDAD	0	25172411		1820280		5385-00-005-4337	
441	4812298 AUTOMATICO MOTOR ABSORBORE	UNIDAD	0	25172411		1820280		5385-00-005-4337	
442	4812298 AXIAL DE DIRECCION	UNIDAD	0	25172411		1820280		5385-00-005-4337	
443	4812298 BIELAS O MANDRIL	UNIDAD	0	25172411		1820280		5385-00-005-4337	
444	4812298 BOMBA AGUA	UNIDAD	0	25172411		1820280		5385-00-005-4337	
445	4812298 BOMBA AUXILIAR EMBRAGUE	UNIDAD	0	25172411		1820280		5385-00-005-4337	
446	4812298 BOMBA COMBUSTIBLE	UNIDAD	0	25172411		1820280		5385-00-005-4337	
447	4812298 BOMBA DE INYECCION	UNIDAD	0	25172411		1820280		5385-00-005-4337	
448	4812298 BOMBA HIDRAULICA	UNIDAD	0	25172411		1820280		5385-00-005-4337	
449	4812298 BOMBA PRINCIPAL EMBRAGUE	UNIDAD	0	25172411		1820280		5385-00-005-4337	
450	4812298 BOMBA COJINIAL	UNIDAD	0	25172411		1820280		5385-00-005-4337	
451	4812298 BOMBILLO DE DIRECCION	UNIDAD	0	25172411		1820280		5385-00-005-4337	
452	4812298 BOMBILLO EXPLORADORA	UNIDAD	0	25172411		1820280		5385-00-005-4337	
453	4812298 BOMBILLO HALOGENO	UNIDAD	0	25172411		1820280		5385-00-005-4337	
454	4812298 BOMBILLO STOP	UNIDAD	0	25172411		1820280		5385-00-005-4337	
455	4812298 BORNES INTERIAS	UNIDAD	0	25172411		1820280		5385-00-005-4337	
456	4812298 BARRIO ELECTRODINAMICO	UNIDAD	0	25172411		1820280		5385-00-005-4337	
457	4812298 BRACEO PALMILLAS	UNIDAD	0	25172411		1820280		5385-00-005-4337	
458	4812298 BUEY TUBO INTERIOR	UNIDAD	0	25172411		1820280		5385-00-005-4337	
459	4812298 BRUJA BARRA ESTABILIZADORA	UNIDAD	0	25172411		1820280		5385-00-005-4337	
460	4812298 CAJA DE TRANSMISION MANUAL	UNIDAD	0	25172411		1820280		5385-00-005-4337	
461	4812298 CAJA DIRECCION HIDRAULICA	UNIDAD	0	25172411		1820280		5385-00-005-4337	
462	4812298 CAMPANA DELANTERA	UNIDAD	0	25172411		1820280		5385-00-005-4337	
463	4812298 CAMPANAS TRASERAS	UNIDAD	0	25172411		1820280		5385-00-005-4337	
464	4812298 CARBAN	UNIDAD	0	25172411		1820280		5385-00-005-4337	
465	4812298 CILINDRO PUERTA DELANTERA	UNIDAD	0	25172411		1820280		5385-00-005-4337	
466	4812298 CILINDRO DE FRENO DELANTERO	UNIDAD	0	25172411		1820280		5385-00-005-4337	
467	4812298 CILINDRO DE FRENO TRASERO	UNIDAD	0	25172411		1820280		5385-00-005-4337	
468	4812298 CINTURON DE SEGURIDAD	UNIDAD	0	25172411		1820280		5385-00-005-4337	
469	4812298 CLAVIQUITA DE TORNILLO	UNIDAD	0	25172411		1820280		5385-00-005-4337	
470	4812298 COJINIALES DE DIRECCION	UNIDAD	0	25172411		1820280		5385-00-005-4337	
471	4812298 COJINIALES CENTRALES	UNIDAD	0	25172411		1820280		5385-00-005-4337	
472	4812298 CORSA AIRE ACONDICIONADO	UNIDAD	0	25172411		1820280		5385-00-005-4337	
473	4812298 CORSA ALTERNADOR	UNIDAD	0	25172411		1820280		5385-00-005-4337	
474	4812298 CORSA DE MIPRANCO	UNIDAD	0	25172411		1820280		5385-00-005-4337	
475	4812298 CRUJETA CARBAN DELANTERO	UNIDAD	0	25172411		1820280		5385-00-005-4337	
476	4812298 CRUJETA CARBAN TRASERO	UNIDAD	0	25172411		1820280		5385-00-005-4337	
477	4812298 CUERPO DE ACERILACION	UNIDAD	0	25172411		1820280		5385-00	









03691

ITEM	CANTIDAD	DESCRIPCION DEL BIEN Y SERVICIO	UNIDAD	PRECIO UNITARIO	PRECIO TOTAL	PRECIO UNITARIO	PRECIO TOTAL	PRECIO UNITARIO	PRECIO TOTAL
811	4912000	BOMBA DEL FRENO	UNIDAD	4015153	1732252	2517124	1028207	8940-01-0704894	
812	4912000	BOMBA DE ACEITE	UNIDAD	2517207	1732252	4015153	1732252	2530-00-1745706	
813	4912000	BOMBILLO COCOTRO	UNIDAD	2517207	1732252	2517207	1732252	2530-00-001-8330	
814	4912000	BOMBILLO DIRECCIONAL	UNIDAD	2517207	1732252	2517207	1732252	4330-00-001-87373	
815	4912000	BOMBILLO EXPLORADORA	UNIDAD	2517207	1732252	2517207	1732252	2015-27-023-0988	
816	4912000	BOMBILLO HALOGENO	UNIDAD	2517207	1732252	2517207	1732252	4510-00-000-0071	
817	4912000	BOMBILLO HIDRO	UNIDAD	2517207	1732252	2517207	1732252	4330-00-18-2988	
818	4912000	BOMBILLO STOP	UNIDAD	2517207	1732252	2517207	1732252	1650-00-001-8448	
819	4912000	BORTER DE FRENO	UNIDAD	2517207	1732252	2517207	1732252	1650-00-001-8448	
820	4912000	BORNES BATERIA	UNIDAD	2517207	1732252	2517207	1732252	1650-00-001-8448	
821	4912000	BRAZO FLUMILLAS	UNIDAD	2517207	1732252	2517207	1732252	1650-00-001-8448	
822	4912000	BUJE TUBA INFERIOR	UNIDAD	2517207	1732252	2517207	1732252	1650-00-001-8448	
823	4912000	BUJE BARRA ESTABILIZADORA	UNIDAD	2517207	1732252	2517207	1732252	1650-00-001-8448	
824	4912000	BUJE DE EJECHITO	UNIDAD	2517207	1732252	2517207	1732252	1650-00-001-8448	
825	4912000	CAJA DE VELOCIDADES AUTOMATICA	UNIDAD	2517207	1732252	2517207	1732252	1650-00-001-8448	
826	4912000	CAJA DIRECCION HIDRAULICA	UNIDAD	2517207	1732252	2517207	1732252	1650-00-001-8448	
827	4912000	CAJUPER	UNIDAD	2517207	1732252	2517207	1732252	1650-00-001-8448	
828	4912000	CAMPANAS TRASERAS	UNIDAD	2517207	1732252	2517207	1732252	1650-00-001-8448	
829	4912000	CARDAN	UNIDAD	2517207	1732252	2517207	1732252	1650-00-001-8448	
830	4922115	CASQUETES DE BANCADA	UNIDAD	2517207	1732252	2517207	1732252	1650-00-001-8448	
831	4912000	CASQUETES DE BIELA	UNIDAD	2517207	1732252	2517207	1732252	1650-00-001-8448	
832	4912000	CHAPA PUERTA TRASERA	UNIDAD	2517207	1732252	2517207	1732252	1650-00-001-8448	
833	4923103	CILINDRO DE FRENO TRASERO	UNIDAD	2517207	1732252	2517207	1732252	1650-00-001-8448	
834	4912000	CINTURON DE SEGURIDAD	UNIDAD	2517207	1732252	2517207	1732252	1650-00-001-8448	
835	4912000	COLUANA DE DIRECCION	UNIDAD	2517207	1732252	2517207	1732252	1650-00-001-8448	
836	4912000	COMPRESOR AIRE ACONDICIONADO	UNIDAD	2517207	1732252	2517207	1732252	1650-00-001-8448	
837	4912000	CONSOLA CENTRAL	UNIDAD	2517207	1732252	2517207	1732252	1650-00-001-8448	
838	4912000	CONTROL EL VAPORIBROS	UNIDAD	2517207	1732252	2517207	1732252	1650-00-001-8448	
839	4912000	CORREA ACEA BORNES	UNIDAD	2517207	1732252	2517207	1732252	1650-00-001-8448	
840	4912000	CORREA AIRE ACONDICIONADO	UNIDAD	2517207	1732252	2517207	1732252	1650-00-001-8448	
841	4912000	CREMALLERA ELEVA VISORIOS	UNIDAD	2517207	1732252	2517207	1732252	1650-00-001-8448	
842	4912000	CUBRE ORO DE Aceleracion	UNIDAD	2517207	1732252	2517207	1732252	1650-00-001-8448	
843	4912000	DISCO CLUTCH	UNIDAD	2517207	1732252	2517207	1732252	1650-00-001-8448	
844	4912000	ESPEJO RETROVISORES	UNIDAD	2517207	1732252	2517207	1732252	1650-00-001-8448	
845	4912000	EMPAQUE CLAYATA	UNIDAD	2517207	1732252	2517207	1732252	1650-00-001-8448	
846	4912000	EMPAQUE DE CLAYATA DERECHO	UNIDAD	2517207	1732252	2517207	1732252	1650-00-001-8448	
847	4912000	EMPAQUE DE CLAYATA IZQUIERDO	UNIDAD	2517207	1732252	2517207	1732252	1650-00-001-8448	
848	4912000	EMPAQUE CILINDRO DE ACCELERACION	UNIDAD	2517207	1732252	2517207	1732252	1650-00-001-8448	
849	4912000	EMPAQUETADURA DE PUERTA	UNIDAD	2517207	1732252	2517207	1732252	1650-00-001-8448	
850	4912000	ESPADA MEDICINA DE ACEITE	UNIDAD	2517207	1732252	2517207	1732252	1650-00-001-8448	
851	4912000	ESPEJO RETROVISORES LATERALES	UNIDAD	2517207	1732252	2517207	1732252	1650-00-001-8448	
852	4912000	ESPIRALS DEL ANTERIOR	UNIDAD	2517207	1732252	2517207	1732252	1650-00-001-8448	
853	4912000	ESPIRALS TRASEROS	UNIDAD	2517207	1732252	2517207	1732252	1650-00-001-8448	
854	4912000	FANOLA CLUIDAD DELANTERA	UNIDAD	2517207	1732252	2517207	1732252	1650-00-001-8448	
855	4912000	FILTRO COMBUSTIBLE	UNIDAD	2517207	1732252	2517207	1732252	1650-00-001-8448	
856	4912000	FILTRO ACEITE	UNIDAD	2517207	1732252	2517207	1732252	1650-00-001-8448	
857	4912000	FILTRO AIRE MOTOR	UNIDAD	2517207	1732252	2517207	1732252	1650-00-001-8448	
858	4912000	FLUJACION TANQUE COMBUSTIBLE	UNIDAD	2517207	1732252	2517207	1732252	1650-00-001-8448	
859	4912000	FILTRO AIRE ACONDICIONADO	UNIDAD	2517207	1732252	2517207	1732252	1650-00-001-8448	
860	4912000	FRUCCION FRENO TRASERO	UNIDAD	2517207	1732252	2517207	1732252	1650-00-001-8448	
861	4912000	INTERCOOLER	UNIDAD	2517207	1732252	2517207	1732252	1650-00-001-8448	
862	4912000	JUEGO BARRAS FRENO	UNIDAD	2517207	1732252	2517207	1732252	1650-00-001-8448	
863	4912000	JUEGO BUJAS DE MOTOR	UNIDAD	2517207	1732252	2517207	1732252	1650-00-001-8448	
864	4912000	JUEGO CAUCHOS DE VALVULAS	UNIDAD	2517207	1732252	2517207	1732252	1650-00-001-8448	
865	4912000	JUEGO DE ANILLOS DE MOTOR	UNIDAD	2517207	1732252	2517207	1732252	1650-00-001-8448	
866	4912000	JUEGO DE ESCOBILLAS DE ARRANQUE	UNIDAD	2517207	1732252	2517207	1732252	1650-00-001-8448	
867	4912000	JUEGO DE MANTENIDORES DE VALVULAS (TAQUES)	UNIDAD	2517207	1732252	2517207	1732252	1650-00-001-8448	
868	4912000	JUEGO DE PASTILLAS DEL ANTERAS	UNIDAD	2517207	1732252	2517207	1732252	1650-00-001-8448	
869	4912000	JUEGO DE PISTONES DE MOTOR	UNIDAD	2517207	1732252	2517207	1732252	1650-00-001-8448	
870	4912000	JUEGO DE VALVULAS	UNIDAD	2517207	1732252	2517207	1732252	1650-00-001-8448	
871	4912000	JUEGO GUAYAS FRENO DE SEGURIDAD	UNIDAD	2517207	1732252	2517207	1732252	1650-00-001-8448	
872	4912000	JUEGO QUAYAS VALVULAS	UNIDAD	2517207	1732252	2517207	1732252	1650-00-001-8448	
873	4912000	JUEGO RETROVISORES	UNIDAD	2517207	1732252	2517207	1732252	1650-00-001-8448	
874	4912000	JUEGO PULMILLAS	UNIDAD	2517207	1732252	2517207	1732252	1650-00-001-8448	
875	4923115	KIT CADENA DE REPARTICION	UNIDAD	2517207	1732252	2517207	1732252	1650-00-001-8448	
876	4923117	MANJERA RAJADOR INFERIOR	UNIDAD	2517207	1732252	2517207	1732252	1650-00-001-8448	
877	4923117	MANJERA RAJADOR SUPERIOR	UNIDAD	2517207	1732252	2517207	1732252	1650-00-001-8448	
878	4912000	MANJERAS DE CAL EFACCION	UNIDAD	2517207	1732252	2517207	1732252	1650-00-001-8448	
879	4912000	MANJERA PUERTA	UNIDAD	2517207	1732252	2517207	1732252	1650-00-001-8448	
880	4912000	MOTOR ELEVA VISORIOS	UNIDAD	2517207	1732252	2517207	1732252	1650-00-001-8448	
881	4912000	MOTOR LUMPA BRISA	UNIDAD	2517207	1732252	2517207	1732252	1650-00-001-8448	
882	4912000	MOTOR LUMPARISAS TRASERO	UNIDAD	2517207	1732252	2517207	1732252	1650-00-001-8448	
883	4912000	FANONABIC DELANTERO	UNIDAD	2517207	1732252	2517207	1732252	1650-00-001-8448	
884	4912000	FANONABIC TRASERO	UNIDAD	2517207	1732252	2517207	1732252	1650-00-001-8448	
885	4912000	FANONABIC DE MORDAZA	UNIDAD	2517207	1732252	2517207	1732252	1650-00-001-8448	
886	4912000	PASTILLAS DE FRENO TRASERO	UNIDAD	2517207	1732252	2517207	1732252	1650-00-001-8448	
887	4912000	PERNOS DE RUEDA	UNIDAD	2517207	1732252	2517207	1732252	1650-00-001-8448	
888	4912000	PISTON	UNIDAD	2517207	1732252	2517207	1732252	1650-00-001-8448	
889	4912000	PUNTA DE EJE DE LA RUEDA	UNIDAD	2517207	1732252	2517207	1732252	1650-00-001-8448	
890	4912000	RAJADOR	UNIDAD	2517207	1732252	2517207	1732252	1650-00-001-8448	
891	4912000	RENTENEDORES CIGUENAL DELANTERO	UNIDAD	2517207	1732252	2517207	1732252	1650-00-001-8448	
892	4912000	RENTENEDORES CIGUENAL TRASERO	UNIDAD	2517207	1732252	2517207	1732252	1650-00-001-8448	
893	4912000	RODAMIENTOS DEL ANTERIOR	UNIDAD	2517207	1732252	2517207	1732252	1650-00-001-8448	
894	4912000	RODAMIENTOS TRASEROS	UNIDAD	2517207	1732252	2517207	1732252	1650-00-001-8448	
895	4912000	SENSOR ACEITE	UNIDAD	2517207	1732252	2517207	1732252	1650-00-001-8448	
896	4912000	SENSOR CIGUENAL	UNIDAD	2517207	1732252	2517207	1732252	1650-00-001-8448	
897	4912000	SENSOR DE OXIGENO	UNIDAD	2517207	1732252	2517207	1732252	1650-00-001-8448	
898	4912000	SENSOR ELEVA VISORIOS	UNIDAD	2517207	1732252	2517207	1732252	1650-00-001-8448	
899	4912000	SENSOR MAP	UNIDAD	2517207	1732252	2517207	1732252	1650-00-001-8448	
900	4912000	SENSOR REVERSO	UNIDAD	2517207	1732252	2517207	1732252	1650-00-001-8448	
901	4912000	BIENCANDAL CENTRAL	UNIDAD	2517207	1732252	2517207	1732252	1650-00-001-8448	
902	4912000	BIENCANDAL TRASERO	UNIDAD	2517207	1732252	2517207	1732252	1650-00-001-8448	
903	4912000	BIENCANDAL CALA VELOCIDADES	UNIDAD	2517207	1732252	2517207	1732252	1650-00-001-8448	
904	4912000	BIENCANDAL DE CAJA	UNIDAD	2517207					



CODIGO	DESCRIPCION	UNIDAD	CANTIDAD	PRECIO UNITARIO	PRECIO TOTAL	PRECIO UNITARIO	PRECIO TOTAL	PRECIO UNITARIO	PRECIO TOTAL
1468	49122901 FAROLA O UNIDAD DELANTERA	UNIDAD	0			25172001		1387943	3110-00-001-3208
1469	49122902 FILTRO COMBUSTIBLE	UNIDAD	0			40161934		1455593	0880-01-208-1208
1470	49122903 FILTRO ACEITE	UNIDAD	0			40161934		1878292	7025-01-029-4770
1471	49122904 FILTRO AIRE MOTOR	UNIDAD	0			40161934		1455593	NO TIENE
1472	49122905 FILTRO TANQUE DE COMBUSTIBLE	UNIDAD	0			40161934		1594130	8116-13-304-9002
1473	49122906 FLUJADOR TANQUE COMBUSTIBLE	UNIDAD	0			25172411		1575789	8340-00-078-1836
1474	49122907 ELTRO AIRE ACCIONADO	UNIDAD	0			40161934		1444515	2815-01-438-8666
1475	49122908 CAYO MECANISMO DE PUERTA TRASERA	UNIDAD	0			73181806		1330026	2915-01-001-6118
1476	49122909 INTERCOOLER	UNIDAD	0			40161934		1454282	NO TIENE
1477	49122910 JUEGO BANDBAS FRENO	UNIDAD	0			25171702		1641325	5382-00-648-3811
1478	49122911 JUEGO BANDBAS DE PRECALENTAMIENTO DE MOTOR	UNIDAD	0			26101720		1580900	7025-00-000-3046
1479	49122912 JUEGO CAJONCILLO DE VALVULAS	UNIDAD	0			13161861		1017490	2625-01-438-1468
1480	49122913 JUEGO DE ANILLOS DE MOTOR	UNIDAD	0			27122808		1580900	3020-00-001-1241
1481	49122914 JUEGO DE ESCOBILLAS DE ARRANQUE	UNIDAD	0			73181806		1531984	2815-00-000-4805
1482	49122915 JUEGO DE PASTILLAS DELANTERAS	UNIDAD	0			73181806		1531984	2815-00-000-4805
1483	49122916 JUEGO DE VALVULAS	UNIDAD	0			73181806		1531984	2815-00-000-4805
1484	49122917 JUEGO GUAYAS FRENO DE SEGURIDAD	UNIDAD	0			26101743		1074235	4330-00-145-2988
1485	49122918 JUEGO GUAYAS VALVULAS	UNIDAD	0			25171702		1640600	4330-00-145-2988
1486	49122919 JUEGO INYECTORES	UNIDAD	0			26101743		1378443	4330-00-145-2988
1487	49122920 KIT DE EMBRAGUE	UNIDAD	0			25171702		1640600	4330-00-145-2988
1488	49122921 KIT DE PREPARTICION	UNIDAD	0			25171702		1640600	4330-00-145-2988
1489	49122922 MANEJERA DEL TURBO	UNIDAD	0			73181806		1531984	4330-00-145-2988
1490	49122923 MANEJERA RADIADOR INFERIOR	UNIDAD	0			25172008		1482056	4330-00-145-2988
1491	49122924 MANEJERA RADIADOR SUPERIOR	UNIDAD	0			25172008		1482056	4330-00-145-2988
1492	49122925 MANEJERAS DE CALFATEACION	UNIDAD	0			25174008		1328114	4330-00-145-2988
1493	49122926 MANEJERA PUERTA	UNIDAD	0			31162407		1571238	4330-00-145-2988
1494	49122927 MOTOR ELEVADOR VIDRIOS	UNIDAD	0			73181806		1531984	4330-00-145-2988
1495	49122928 MOTOR LAMPARA BRIBAS	UNIDAD	0			73181806		1531984	4330-00-145-2988
1496	49122929 PALANCA DE COLOCACION O TRANSMISION	UNIDAD	0			73181806		1531984	4330-00-145-2988
1497	49122930 PANCRAMIO DELANTERO	UNIDAD	0			73181806		1531984	4330-00-145-2988
1498	49122931 PANCRAMIO TRASERO	UNIDAD	0			73181806		1531984	4330-00-145-2988
1499	49122932 PASADORES DE ESPERANZA	UNIDAD	0			73181806		1531984	4330-00-145-2988
1500	49122933 PEROS DE RUEDA	UNIDAD	0			23121108		1331108	4330-00-145-2988
1501	49122934 PITO	UNIDAD	0			31181501		1548333	4330-00-145-2988
1502	49122935 RADIADOR	UNIDAD	0			25171710		1118438	4330-00-145-2988
1503	49122936 ROL PUERTA TRASERA	UNIDAD	0			25171710		12071843	4330-00-145-2988
1504	49122937 ROL PUERTA TRASERA	UNIDAD	0			25171710		1424541	4330-00-145-2988
1505	49122938 RODAJINES PUERTA TRASERA	UNIDAD	0			73181806		1072234	4330-00-145-2988
1506	49122939 RODAJINES PUERTA TRASERA	UNIDAD	0			73181806		1072234	4330-00-145-2988
1507	49122940 RODAJINES PUERTA TRASERA	UNIDAD	0			73181806		1072234	4330-00-145-2988
1508	49122941 RODAJINES PUERTA TRASERA	UNIDAD	0			73181806		1072234	4330-00-145-2988
1509	49122942 RODAJINES PUERTA TRASERA	UNIDAD	0			73181806		1072234	4330-00-145-2988
1510	49122943 RODAJINES PUERTA TRASERA	UNIDAD	0			73181806		1072234	4330-00-145-2988
1511	49122944 RODAJINES PUERTA TRASERA	UNIDAD	0			73181806		1072234	4330-00-145-2988
1512	49122945 RODAJINES PUERTA TRASERA	UNIDAD	0			73181806		1072234	4330-00-145-2988
1513	49122946 RODAJINES PUERTA TRASERA	UNIDAD	0			73181806		1072234	4330-00-145-2988
1514	49122947 RODAJINES PUERTA TRASERA	UNIDAD	0			73181806		1072234	4330-00-145-2988
1515	49122948 RODAJINES PUERTA TRASERA	UNIDAD	0			73181806		1072234	4330-00-145-2988
1516	49122949 RODAJINES PUERTA TRASERA	UNIDAD	0			73181806		1072234	4330-00-145-2988
1517	49122950 RODAJINES PUERTA TRASERA	UNIDAD	0			73181806		1072234	4330-00-145-2988
1518	49122951 RODAJINES PUERTA TRASERA	UNIDAD	0			73181806		1072234	4330-00-145-2988
1519	49122952 RODAJINES PUERTA TRASERA	UNIDAD	0			73181806		1072234	4330-00-145-2988
1520	49122953 RODAJINES PUERTA TRASERA	UNIDAD	0			73181806		1072234	4330-00-145-2988
1521	49122954 RODAJINES PUERTA TRASERA	UNIDAD	0			73181806		1072234	4330-00-145-2988
1522	49122955 RODAJINES PUERTA TRASERA	UNIDAD	0			73181806		1072234	4330-00-145-2988
1523	49122956 RODAJINES PUERTA TRASERA	UNIDAD	0			73181806		1072234	4330-00-145-2988
1524	49122957 RODAJINES PUERTA TRASERA	UNIDAD	0			73181806		1072234	4330-00-145-2988
1525	49122958 RODAJINES PUERTA TRASERA	UNIDAD	0			73181806		1072234	4330-00-145-2988
1526	49122959 RODAJINES PUERTA TRASERA	UNIDAD	0			73181806		1072234	4330-00-145-2988
1527	49122960 RODAJINES PUERTA TRASERA	UNIDAD	0			73181806		1072234	4330-00-145-2988
1528	49122961 RODAJINES PUERTA TRASERA	UNIDAD	0			73181806		1072234	4330-00-145-2988
1529	49122962 RODAJINES PUERTA TRASERA	UNIDAD	0			73181806		1072234	4330-00-145-2988
1530	49122963 RODAJINES PUERTA TRASERA	UNIDAD	0			73181806		1072234	4330-00-145-2988
1531	49122964 RODAJINES PUERTA TRASERA	UNIDAD	0			73181806		1072234	4330-00-145-2988
1532	49122965 RODAJINES PUERTA TRASERA	UNIDAD	0			73181806		1072234	4330-00-145-2988
1533	49122966 RODAJINES PUERTA TRASERA	UNIDAD	0			73181806		1072234	4330-00-145-2988
1534	49122967 RODAJINES PUERTA TRASERA	UNIDAD	0			73181806		1072234	4330-00-145-2988
1535	49122968 RODAJINES PUERTA TRASERA	UNIDAD	0			73181806		1072234	4330-00-145-2988
1536	49122969 RODAJINES PUERTA TRASERA	UNIDAD	0			73181806		1072234	4330-00-145-2988
1537	49122970 RODAJINES PUERTA TRASERA	UNIDAD	0			73181806		1072234	4330-00-145-2988
1538	49122971 RODAJINES PUERTA TRASERA	UNIDAD	0			73181806		1072234	4330-00-145-2988
1539	49122972 RODAJINES PUERTA TRASERA	UNIDAD	0			73181806		1072234	4330-00-145-2988
1540	49122973 RODAJINES PUERTA TRASERA	UNIDAD	0			73181806		1072234	4330-00-145-2988
1541	49122974 RODAJINES PUERTA TRASERA	UNIDAD	0			73181806		1072234	4330-00-145-2988
1542	49122975 RODAJINES PUERTA TRASERA	UNIDAD	0			73181806		1072234	4330-00-145-2988
1543	49122976 RODAJINES PUERTA TRASERA	UNIDAD	0			73181806		1072234	4330-00-145-2988
1544	49122977 RODAJINES PUERTA TRASERA	UNIDAD	0			73181806		1072234	4330-00-145-2988
1545	49122978 RODAJINES PUERTA TRASERA	UNIDAD	0			73181806		1072234	4330-00-145-2988
1546	49122979 RODAJINES PUERTA TRASERA	UNIDAD	0			73181806		1072234	4330-00-145-2988
1547	49122980 RODAJINES PUERTA TRASERA	UNIDAD	0			73181806		1072234	4330-00-145-2988
1548	49122981 RODAJINES PUERTA TRASERA	UNIDAD	0			73181806		1072234	4330-00-145-2988
1549	49122982 RODAJINES PUERTA TRASERA	UNIDAD	0			73181806		1072234	4330-00-145-2988
1550	49122983 RODAJINES PUERTA TRASERA	UNIDAD	0			73181806		1072234	4330-00-145-2988
1551	49122984 RODAJINES PUERTA TRASERA	UNIDAD	0			73181806		1072234	4330-00-145-2988
1552	49122985 RODAJINES PUERTA TRASERA	UNIDAD	0			73181806		1072234	4330-00-145-2988
1553	49122986 RODAJINES PUERTA TRASERA	UNIDAD	0			73181806		1072234	4330-00-145-2988
1554	49122987 RODAJINES PUERTA TRASERA	UNIDAD	0			73181806		1072234	4330-00-145-2988
1555	49122988 RODAJINES PUERTA TRASERA	UNIDAD	0			73181806		1072234	4330-00-145-2988
1556	49122989 RODAJINES PUERTA TRASERA	UNIDAD	0			73181806		1072234	4330-00-145-2988
1557	49122990 RODAJINES PUERTA TRASERA	UNIDAD	0			73181806		1072234	4330-00-145-2988
1558	49122991 RODAJINES PUERTA TRASERA	UNIDAD	0			73181806		1072234	4330-00-145-2988
1559	49122992 RODAJINES PUERTA TRASERA	UNIDAD	0			73181806		1072234	4330-00-145-2988
1560	49122993 RODAJINES PUERTA TRASERA	UNIDAD	0			73181806		1072234	4330-00-145-2988
1561	49122994 RODAJINES PUERTA TRASERA	UNIDAD	0			73181806		1072234	4330-00-145-2988
1562	49122995 RODAJINES PUERTA TRASERA	UNIDAD	0			73181806		1072234	4330-00-145-2988
1563	49122996 RODAJINES PUERTA TRASERA	UNIDAD	0			73181806		1072234	4330-00-145-2988
1564	49122997 RODAJINES PUERTA TRASERA	UNIDAD	0			73181806		1072234	4330-00-145-2988
1565	49122998 RODAJINES PUERTA TRASERA	UNIDAD	0			73181806		1072234	4330-00-145-2988
1566	49122999 RODAJINES PUERTA TRASERA	UNIDAD	0			73181806		1072234	4330-00-145-2988
1567	49123000 RODAJINES PUERTA TRASERA	UNIDAD	0			73181806		1072234	4330-00-145-2988
1568	49123001 RODAJINES PUERTA TRASERA	UNIDAD	0			73181806		1072234	4330-00-145-2988
1569	49123002 RODAJINES PUERTA TRASERA	UNIDAD	0			73181806		1072234	4330-00-145-2988
1570	49123003 RODAJINES PUERTA TRASERA	UNIDAD	0			73181806		1072234	4330-00-145-2988
1571	49123004 RODAJINES PUERTA TRASERA	UNIDAD	0			73181806			





ITEM	CÓDIGO	DESCRIPCIÓN DEL OBJETO DEL GASTO	UNIDAD	EXISTENCIAS (STOCK)	NECESIDAD (STOCK)	NECESIDAD TOTAL	UNIDAD	CÓDIGO INTERNACIONAL	CÓDIGO OTAN - NOC (OPCIONAL)
1851	4994199	ARRANQUE DEL MOTOR	UNIDAD	0	1	1	2517302	1727973	3040-00-001-3778
1852	4994199	BALANCON	UNIDAD	0	1	1	2810178	1018187	5120-00-023-4367
1853	4994199	BOMBA DE ACEITE	UNIDAD	0	1	1	2810178	1027843	5948-21-026-8303
1854	4994199	BOMBA DE COMBUSTIBLE	UNIDAD	0	1	1	4015352	1028234	7816-00-014-4339
1855	4994199	BOMBA DE INYECCION	UNIDAD	0	1	1	2017416	1445704	3030-00-001-1241
1856	4994199	BOMBA DEL FRENO	UNIDAD	0	1	1	2810178	1028235	2920-00-001-3830
1857	4994199	BORNE BATERIA	UNIDAD	0	1	1	2811771	1074993	8702-00-003-8200
1858	4994199	BRANZO DE OSCILACION TRASERO	UNIDAD	0	1	1	2225781	1448078	2830-01-215-8496
1859	4994199	BRUJAS DE EJECUTOR	UNIDAD	0	1	1	3117167	1503200	1620-00-348-2101
1860	4994199	BUJIA RIZUM	UNIDAD	0	1	1	3118162	1279417	6240-15-142-1687
1861	4994199	CABLE QUILVA VELOCIMETRO	UNIDAD	0	1	1	2519181	1788334	7808-33-014-8273
1862	4994199	GADENILLA DE TIEMPO	UNIDAD	0	1	1	2810178	1027843	1825-00-001-3830
1863	4994199	GADENILLA DE DISTRIBUCION	UNIDAD	0	1	1	2810178	1027843	5818-00-010-8685
1864	4994199	CAJA DE TRANSMISION MANUAL	UNIDAD	0	1	1	2810178	1027843	8540-00-007-4241
1865	4994199	CARBURADOR	UNIDAD	0	1	1	2810178	1027843	4730-00-001-8554
1866	4994199	COJINERA	UNIDAD	0	1	1	2810178	1027843	2830-01-238-1508
1867	4994199	COLUMANA DE DIRECCION	UNIDAD	0	1	1	2810178	1027843	2830-01-238-1508
1868	4994199	CONJUNTO DE DISTRIBUCION	UNIDAD	0	1	1	2810178	1027843	1028228
1869	4994199	CONJUNTO DEL SELECTOR DE MARCHA	UNIDAD	0	1	1	3812250	1648182	3110-00-568-2887
1870	4994199	CUAJATA	UNIDAD	0	1	1	2810178	1027843	8240-15-142-1687
1871	4994199	DIAPHRAGMA CARBURADOR	UNIDAD	0	1	1	2810178	1027843	3110-00-568-2887
1872	4994199	DISCO DE FRENO TRASERO	UNIDAD	0	1	1	2810178	1027843	1680-88-287-3008
1873	4994199	DISCOS CLUTCH DRS50	UNIDAD	0	1	1	2810178	1027843	1680-88-287-3008
1874	4994199	EMBRAGUE DE MOTOR DE ARRANQUE	UNIDAD	0	1	1	2810178	1027843	3340-00-003-3821
1875	4994199	EMPAQUETADORA BUJIA DRS50	UNIDAD	0	1	1	2810178	1027843	2620-00-406-3122
1876	4994199	ENFRIADOR DE ACEITE	UNIDAD	0	1	1	31401505	1800381	4310-00-003-0071
1877	4994199	FILTRO AIRE	UNIDAD	0	1	1	4015352	1028234	3110-00-018-3258
1878	4994199	FILTRO ACEITE	UNIDAD	0	1	1	4015352	1028234	1890-88-287-3008
1879	4994199	FILTRO COMBUSTIBLE	UNIDAD	0	1	1	4015352	1028234	1680-88-287-3008
1880	4994199	QUILVA CABLE ACELERADOR	UNIDAD	0	1	1	2519181	1788334	1680-88-287-3008
1881	4994199	QUILVA CABLE CHOQUE AMIGADOR	UNIDAD	0	1	1	4114820	1825208	4330-00-185-2988
1882	4994199	QUILVA DE GADENILLA	UNIDAD	0	1	1	2519181	1788334	2810-00-376-8438
1883	4994199	HAZ ELECTRICO	UNIDAD	0	1	1	31401505	1800381	1710-00-002-8588
1884	4994199	JUEGO DE JUNTAS	UNIDAD	0	1	1	31401505	1800381	4730-00-001-8554
1885	4994199	RIT EMBRAGUE DE ARRASTRE	UNIDAD	0	1	1	2811108	1026890	4730-00-001-8554
1886	4994199	PASTILLA DE FRENO DEL ANTERO	UNIDAD	0	1	1	2811771	1026890	8240-15-142-1687
1887	4994199	PASTILLAS DE FRENO TRASERO	UNIDAD	0	1	1	2811771	1026890	8240-15-142-1687
1888	4994199	RECALZADOR	UNIDAD	0	1	1	2810178	1027843	3530-00-174-5706
1889	4994199	RELE BREAKY ASSY	UNIDAD	0	1	1	3812233	1634780	1620-00-348-2101
1890	4994199	ROTOR	UNIDAD	0	1	1	2811778	1067787	NO TIENE
1891	4994199	TRANSMISION	UNIDAD	0	1	1	2811180	1071828	2608-00-020-8550
1892	4994199	TRIANGULO DE SUSPENSION	UNIDAD	0	1	1	2812000	1818335	5388-00-853-2483
1893	4994199	TAPA EXTERNA DE TANQUE COMBUSTIBLE	UNIDAD	0	1	1	2810178	1832013	2608-00-020-8550
1894	4994199	TERMOSTATO	UNIDAD	0	1	1	2810178	1482769	5388-00-853-2483

DESCRIPCION MOTOCICLETA MARCA HONDA XRE300 ABS PLACA BOW033 NUMERO ACTIVO FLD 18370010808 NUMERO INVENTARIO 800402000000000002886412

ITEM	CÓDIGO	DESCRIPCIÓN DEL OBJETO DEL GASTO	UNIDAD	EXISTENCIAS (STOCK)	NECESIDAD (STOCK)	NECESIDAD TOTAL	UNIDAD	CÓDIGO INTERNACIONAL	CÓDIGO OTAN - NOC (OPCIONAL)
1895	4994199	ALTERNADOR	UNIDAD	0	1	1	2810178	1027843	2830-01-238-1508
1896	4994199	ARCA DE LEVAS	UNIDAD	0	1	1	2810178	1027843	2830-01-238-1508
1897	4994199	ARRANQUE DEL MOTOR	UNIDAD	0	1	1	2517302	1727973	3040-00-001-3778
1898	4994199	BALANCON	UNIDAD	0	1	1	2810178	1018187	5120-00-023-4367
1899	4994199	BOMBA DE ACEITE	UNIDAD	0	1	1	2810178	1027843	5948-21-026-8303
1900	4994199	BOMBA DE COMBUSTIBLE	UNIDAD	0	1	1	4015352	1028234	7816-00-014-4339
1901	4994199	BOMBA DE INYECCION	UNIDAD	0	1	1	2017416	1445704	3030-00-001-1241
1902	4994199	BOMBA DEL FRENO	UNIDAD	0	1	1	2810178	1028235	2920-00-001-3830
1903	4994199	BORNE BATERIA	UNIDAD	0	1	1	2811771	1074993	8702-00-003-8200
1904	4994199	BRANZO DE OSCILACION TRASERO	UNIDAD	0	1	1	2225781	1448078	2830-01-215-8496
1905	4994199	BRUJAS DE EJECUTOR	UNIDAD	0	1	1	3117167	1503200	1620-00-348-2101
1906	4994199	BUJIA RIZUM	UNIDAD	0	1	1	3118162	1279417	6240-15-142-1687
1907	4994199	CABLE QUILVA VELOCIMETRO	UNIDAD	0	1	1	2519181	1788334	7808-33-014-8273
1908	4994199	GADENILLA DE TIEMPO	UNIDAD	0	1	1	2810178	1027843	1825-00-001-3830
1909	4994199	GADENILLA DE DISTRIBUCION	UNIDAD	0	1	1	2810178	1027843	5818-00-010-8685
1910	4994199	CAJA DE TRANSMISION MANUAL	UNIDAD	0	1	1	2810178	1027843	8540-00-007-4241
1911	4994199	CARBURADOR	UNIDAD	0	1	1	2810178	1027843	4730-00-001-8554
1912	4994199	COJINERA	UNIDAD	0	1	1	2810178	1027843	2830-01-238-1508
1913	4994199	COLUMANA DE DIRECCION	UNIDAD	0	1	1	2810178	1027843	2830-01-238-1508
1914	4994199	CONJUNTO DE DISTRIBUCION	UNIDAD	0	1	1	2810178	1027843	1028228
1915	4994199	CONJUNTO DEL SELECTOR DE MARCHA	UNIDAD	0	1	1	3812250	1648182	3110-00-568-2887
1916	4994199	CUAJATA	UNIDAD	0	1	1	2810178	1027843	8240-15-142-1687
1917	4994199	DIAPHRAGMA CARBURADOR	UNIDAD	0	1	1	2810178	1027843	3110-00-568-2887
1918	4994199	DISCO DE FRENO TRASERO	UNIDAD	0	1	1	2810178	1027843	1680-88-287-3008
1919	4994199	DISCOS CLUTCH DRS50	UNIDAD	0	1	1	2810178	1027843	1680-88-287-3008
1920	4994199	EMBRAGUE DE MOTOR DE ARRANQUE	UNIDAD	0	1	1	2810178	1027843	3340-00-003-3821
1921	4994199	EMPAQUETADORA BUJIA DRS50	UNIDAD	0	1	1	2810178	1027843	2620-00-406-3122
1922	4994199	ENFRIADOR DE ACEITE	UNIDAD	0	1	1	31401505	1800381	4310-00-003-0071
1923	4994199	FILTRO AIRE	UNIDAD	0	1	1	4015352	1028234	3110-00-018-3258
1924	4994199	FILTRO ACEITE	UNIDAD	0	1	1	4015352	1028234	1890-88-287-3008
1925	4994199	FILTRO COMBUSTIBLE	UNIDAD	0	1	1	4015352	1028234	1680-88-287-3008
1926	4994199	QUILVA CABLE ACELERADOR	UNIDAD	0	1	1	2519181	1788334	1680-88-287-3008
1927	4994199	QUILVA CABLE CHOQUE AMIGADOR	UNIDAD	0	1	1	4114820	1825208	4330-00-185-2988
1928	4994199	QUILVA DE GADENILLA	UNIDAD	0	1	1	2519181	1788334	2810-00-376-8438
1929	4994199	HAZ ELECTRICO	UNIDAD	0	1	1	31401505	1800381	1710-00-002-8588
1930	4994199	JUEGO DE JUNTAS	UNIDAD	0	1	1	31401505	1800381	4730-00-001-8554
1931	4994199	RIT EMBRAGUE DE ARRASTRE	UNIDAD	0	1	1	2811108	1026890	4730-00-001-8554
1932	4994199	PASTILLA DE FRENO DEL ANTERO	UNIDAD	0	1	1	2811771	1026890	8240-15-142-1687
1933	4994199	PASTILLAS DE FRENO TRASERO	UNIDAD	0	1	1	2811771	1026890	8240-15-142-1687
1934	4994199	RECALZADOR	UNIDAD	0	1	1	2810178	1027843	3530-00-174-5706
1935	4994199	RELE BREAKY ASSY	UNIDAD	0	1	1	3812233	1634780	1620-00-348-2101
1936	4994199	ROTOR	UNIDAD	0	1	1	2811778	1067787	NO TIENE
1937	4994199	TRANSMISION	UNIDAD	0	1	1	2811180	1071828	2608-00-020-8550
1938	4994199	TRIANGULO DE SUSPENSION	UNIDAD	0	1	1	2812000	1818335	5388-00-853-2483
1939	4994199	TAPA EXTERNA DE TANQUE COMBUSTIBLE	UNIDAD	0	1	1	2810178	1832013	2608-00-020-8550
1940	4994199	TERMOSTATO	UNIDAD	0	1	1	2810178	1482769	5388-00-853-2483

ITEM	CÓDIGO	DESCRIPCIÓN DEL OBJETO DEL GASTO	UNIDAD	EXISTENCIAS (STOCK)	NECESIDAD (STOCK)	NECESIDAD TOTAL	UNIDAD	CÓDIGO INTERNACIONAL	CÓDIGO OTAN - NOC (OPCIONAL)
1941	4994199	FILTRO DE ACEITE	UNIDAD	0	1	1	2810178	1027843	1890-88-287-3008
1942	4994199	FILTRO DE AIRE	UNIDAD	0	1	1	2810178	1027843	1890-88-287-3008
1943	4994199	CAUCHOS DE VALVULAS	UNIDAD	0	1	1	2810178	1027843	1890-88-287-3008
1944	4994199	RETENEDORES DEL COJINEL DEL ANTERO	UNIDAD	0	1	1	2810178	1027843	1890-88-287-3008
1945	4994199	RETENEDORES DEL COJINEL TRASERO	UNIDAD	0	1	1	2810178	1027843	1890-88-287-3008
1946	4994199	RETENEDORES DEL ARBOL DE LEVAS DEL ANTERO	UNIDAD	0	1	1	2810178	1027843	1890-88-287-3008
1947	4994199	EMPAQUETADORA MOTOR COMPLETA	UNIDAD	0	1	1	2810178	1027843	1890-88-287-3008
1948	4994199	RODAMIENTOS DE ACEITE	UNIDAD	0	1	1			

003691

CANTIDAD	CÓDIGO	DESCRIPCIÓN	UNIDAD	PRECIO UNITARIO	PRECIO TOTAL
1001	4012968	GABEZOTE BOMBA DE INYECCION	UNIDAD	0	26172400
1002	4012968	RIEL DE INYECTOR	UNIDAD	0	26172400
1003	4012968	TAPA RODADOR	UNIDAD	0	26172400
1004	4012968	ARMAZONES METALICAS	UNIDAD	0	26172400
1005	4012968	ARMAZONES PINTES DELANTEROS	UNIDAD	0	26172400
1006	4012968	ARMAZONES PINTES TRASEROS	UNIDAD	0	26172400
1007	4012968	QUINTA ENLACE DE INYERENCIA	UNIDAD	0	26172400
1008	4012968	TIENDA Y ARMAZONA DE ARIOTE	UNIDAD	0	26172400
1009	4012968	TAPON CAJA	UNIDAD	0	26172400
1010	4012968	REPORTES DE CAJA	UNIDAD	0	26172400
1011	4012968	TAPA FANQUE DE CATERALICO	UNIDAD	0	26172400
1012	4012968	HOJA DE MUELLE TRASERO PRINCIPAL	UNIDAD	0	26172400
1013	4012968	HOJA DE MUELLE TRASERO SECUNDA	UNIDAD	0	26172400
1014	4012968	HOJA DE MUELLE TRASERO TERCERA	UNIDAD	0	26172400
1015	4012968	HOJA DE MUELLE TRASERO CUARTA	UNIDAD	0	26172400
1016	4012968	HOJA DE MUELLE TRASERO QUINTA	UNIDAD	0	26172400
1017	4012968	TORNILLO CENTRAL MUELLE TRASERO	UNIDAD	0	26172400
1018	4012968	GRANPAS MUELLE TRASERO DON TUERCA	UNIDAD	0	26172400
1019	4012968	TORNILLO CAJA	UNIDAD	0	26172400
1020	4012968	SENSOR FILTRO EQUIVANTADOR TRAMPA COMBUSTIBLE	UNIDAD	0	26172400
1021	4012968	PISTONES	UNIDAD	0	26172400
1022	4012968	VALVULAS DE ADMISION	UNIDAD	0	26172400
1023	4012968	VALVULAS DE ESCAPE	UNIDAD	0	26172400
1024	4012968	BLOQUE MOTOR	UNIDAD	0	26172400
1025	4012968	IMPULSADORES	UNIDAD	0	26172400
1026	4012968	BIELA DE MOTOR	UNIDAD	0	26172400
1027	4012968	TAPA DE BANCAIDA	UNIDAD	0	26172400
1028	4012968	EMPAQUETADURA CULATA	UNIDAD	0	26172400
1029	4012968	COJINES DE ACCESORIOS	UNIDAD	0	26172400
1030	4012968	CASCALOTES DE BIELA	UNIDAD	0	26172400
1031	4012968	CASCALOTES DE BANCAIDA	UNIDAD	0	26172400
1032	4012968	MEIDA LUNAR	UNIDAD	0	26172400
1033	4012968	CANILLOS PARTONES	UNIDAD	0	26172400
1034	4012968	BIELAS DE BLOQUE	UNIDAD	0	26172400
1035	4012968	MULTIPLE DE ESCAPE	UNIDAD	0	26172400
1036	4012968	VALVULA FOR	UNIDAD	0	26172400
1037	4012968	VALVULA IAC	UNIDAD	0	26172400
1038	4012968	TURBO	UNIDAD	0	26172400
1039	4012968	ARMAZONES DE BRONCE TURBO	UNIDAD	0	26172400
1040	4012968	EMPAQUETADURA TURBO	UNIDAD	0	26172400
1041	4012968	SENSOR PRESION DE COMBUSTIBLE	UNIDAD	0	26172400
1042	4012968	TOBERAS DE INYECTORES	UNIDAD	0	26172400
1043	4012968	AJUSTE DE PASTILLAS DELANTERAS	UNIDAD	0	26172400
1044	4012968	PISTON DE CALIPER	UNIDAD	0	26172400
1045	4012968	MOTOR DE ARRANQUE	UNIDAD	0	26172400
1046	4012968	BENOX MOTOR ARRANQUE	UNIDAD	0	26172400
1047	4012968	ESCORILLAS MOTOR LUMPA PARARRIBAS	UNIDAD	0	26172400
1048	4012968	ESCORILLAS DE VALVULAS	UNIDAD	0	26172400
1049	4012968	CLAVES DE VALVULAS	UNIDAD	0	26172400
1050	4012968	CLAVES DE VALVULAS	UNIDAD	0	26172400
1051	4012968	BOMBA DE ACEITE	UNIDAD	0	26172400
1052	4012968	BOMBAS DE COMBUSTIBLE	UNIDAD	0	26172400
1053	4012968	TAPERO DE AGUA	UNIDAD	0	26172400
1054	4012968	MANEJERA PRESION DE AGUA	UNIDAD	0	26172400
1055	4012968	COJINES BOMBA DE AGUA	UNIDAD	0	26172400
1056	4012968	BOMBA DE AGUA	UNIDAD	0	26172400
1057	4012968	VALVULA DE VACIO BUAVASADOR	UNIDAD	0	26172400
1058	4012968	TUBERIA MANGUERAS HIDRAULICO	UNIDAD	0	26172400
1059	4012968	COJINES HIDRAULICO	UNIDAD	0	26172400
1060	4012968	RETENEDOR DE LA BOMBA VACIO	UNIDAD	0	26172400
1061	4012968	COMPRESOR	UNIDAD	0	26172400
1062	4012968	COJENAL	UNIDAD	0	26172400
1063	4012968	ASOS DE LEVAS	UNIDAD	0	26172400
1064	4012968	BIELAS ARBOL DE LEVAS	UNIDAD	0	26172400
1065	4012968	DAMPER	UNIDAD	0	26172400
1066	4012968	CAUCHOS BORTO EXTERIO	UNIDAD	0	26172400
1067	4012968	RODAMIENTO DE FAN CLUTCH	UNIDAD	0	26172400
1068	4012968	RODAMIENTOS DELANTEROS INTERNO Y EXTERNO	UNIDAD	0	26172400
1069	4012968	RODAMIENTOS TRASEROS INTERNO Y EXTERNO	UNIDAD	0	26172400
1070	4012968	RODAMIENTOS CAJA BALVIERAS	UNIDAD	0	26172400
1071	4012968	TREN FLD	UNIDAD	0	26172400
1072	4012968	TRANSFER DE LA DOBLE	UNIDAD	0	26172400
1073	4012968	PIOLA HIDRAULICO	UNIDAD	0	26172400
1074	4012968	BIELAS MOTOR DE ARRANQUE X3	UNIDAD	0	26172400

CANTIDAD	CÓDIGO	DESCRIPCIÓN	UNIDAD	PRECIO UNITARIO	PRECIO TOTAL
1075	4012968	FILTRO DE ACEITE	UNIDAD	0	26172400
1076	4012968	PISTON DE ARRANQUE	UNIDAD	0	26172400
1077	4012968	CAUCHOS DE VALVULAS	UNIDAD	0	26172400
1078	4012968	RETENEDORES DEL CIGUELA DELANTERO	UNIDAD	0	26172400
1079	4012968	RETENEDORES DEL CIGUELA TRASERO	UNIDAD	0	26172400
1080	4012968	RETENEDORES DE LOS CIGUELA DELANTERO	UNIDAD	0	26172400
1081	4012968	RETENEDORES DE LOS CIGUELA TRASERO	UNIDAD	0	26172400
1082	4012968	EMPAQUETADURA DE MOTOR COMPLETA	UNIDAD	0	26172400
1083	4012968	RODADORES DE ACEITE	UNIDAD	0	26172400
1084	4012968	BOMBA DE ACEITE	UNIDAD	0	26172400
1085	4012968	EMPAQUE TAPA VALVULAS	UNIDAD	0	26172400
1086	4012968	FILTRO DE COMBUSTIBLE	UNIDAD	0	26172400
1087	4012968	FILTRO TRAMPA DE AGUA	UNIDAD	0	26172400
1088	4012968	BASE FILTRO DE COMBUSTIBLE	UNIDAD	0	26172400
1089	4012968	EMPAQUETADOR DE AIRE	UNIDAD	0	26172400
1090	4012968	RETENEDORES TRASEROS (SISTEMA DE FRENSO)	UNIDAD	0	26172400
1091	4012968	RETENEDORES DELANTEROS (SISTEMA DE FRENSO)	UNIDAD	0	26172400
1092	4012968	RETENEDORES DELANTEROS (SISTEMA TRANSMISION Y ENBRAGE)	UNIDAD	0	26172400
1093	4012968	RETENEDORES TRASEROS (SISTEMA TRANSMISION Y ENBRAGE)	UNIDAD	0	26172400
1094	4012968	TUBERIA DE AIRE	UNIDAD	0	26172400
1095	4012968	MOTOR LUMPA PARARRIBAS	UNIDAD	0	26172400
1096	4012968	FAN CLUTCH	UNIDAD	0	26172400
1097	4012968	VENTANILLA	UNIDAD	0	26172400
1098	4012968	FLASHER DE DIRECCIONALES	UNIDAD	0	26172400
1099	4012968	BRNCH DE LUCES LATERAL	UNIDAD	0	26172400
1100	4012968	COMANDO DE DIRECCIONALES Y PARQUEO	UNIDAD	0	26172400
1101	4012968	FURBLES DE 30 AMPERIOS	UNIDAD	0	26172400
1102	4012968	FURBLES DE 20 AMPERIOS	UNIDAD	0	26172400
1103	4012968	FURBLES DE 15 AMPERIOS	UNIDAD	0	26172400
1104	4012968	FURBLES DE 10 AMPERIOS	UNIDAD	0	26172400
1105	4012968	CONTACTO SWITCH DE ENCENDIDO	UNIDAD	0	26172400
1106	4012968	COMANDO DE LUCES	UNIDAD	0	26172400
1107	4012968	SENSOR FLOWMETRO PASO AIRE MOTOR ORIO	UNIDAD	0	26172400
1108	4012968	SENSOR DE BITARTE	UNIDAD	0	26172400
1109	4012968	MOTOR LUMPA PARARRIBAS	UNIDAD	0	26172400
1110	4012968	CABLE No. 10 a 1mm	METROS	0	26172400
1111	4012968	CABLE No. 12 a 1mm	METROS	0	26172400
1112	4012968	CABLE No. 14 a 1mm	METROS	0	26172400
1113	4012968	CABLE No. 16 a 1mm	METROS	0	26172400
1114	4012968	CABLE No. 18 a 1mm	METROS	0	26172400
1115	4012968	TERMINALES DE 3/16	UNIDAD	0	26172400
1116	4012968	TERMINALES DE 1/4	UNIDAD	0	26172400
1117	4012968	BULAS DE PRECALENTAMIENTO	UNIDAD	0	26172400
1118	4012968	BULAS DE PRECALENTAMIENTO	UNIDAD	0	26172400
1119	4012968	BULAS DE PRECALENTAMIENTO	UNIDAD	0	26172400
1120	4012968	BULAS DE PRECALENTAMIENTO	UNIDAD	0	26172400
1121	4012968	BULAS DE PRECALENTAMIENTO	UNIDAD	0	26172400
1122	4012968	BULAS DE PRECALENTAMIENTO	UNIDAD	0	26172400
1123	4012968	BULAS DE PRECALENTAMIENTO	UNIDAD	0	26172400
1124	4012968	BULAS DE PRECALENTAMIENTO	UNIDAD	0	26172400
1125	4012968	BULAS DE PRECALENTAMIENTO	UNIDAD	0	26172400
1126	4012968	BULAS DE PRECALENTAMIENTO	UNIDAD	0	26172400
1127	4012968	BULAS DE PRECALENTAMIENTO	UNIDAD	0	26172400
1128	4012968	BULAS DE PRECALENTAMIENTO	UNIDAD	0	26172400
1129	4012968	BULAS DE PRECALENTAMIENTO	UNIDAD	0	26172400
1130	4012968	BULAS DE PRECALENTAMIENTO	UNIDAD	0	26172400
1131	4012968	BULAS DE PRECALENTAMIENTO	UNIDAD	0	26172400
1132	4012968	BULAS DE PRECALENTAMIENTO	UNIDAD	0	26172400
1133	4012968	BULAS DE PRECALENTAMIENTO	UNIDAD	0	26172400
1134	4012968	BULAS DE PRECALENTAMIENTO	UNIDAD	0	26172400
1135	4012968	BULAS DE PRECALENTAMIENTO	UNIDAD	0	26172400
1136	4012968	BULAS DE PRECALENTAMIENTO	UNIDAD	0	26172400
1137	4012968	BULAS DE PRECALENTAMIENTO	UNIDAD	0	26172400
1138	4012968	BULAS DE PRECALENTAMIENTO	UNIDAD	0	26172400
1139	4012968	BULAS DE PRECALENTAMIENTO	UNIDAD	0	26172400
1140	4012968	BULAS DE PRECALENTAMIENTO	UNIDAD	0	26172400
1141	4012968	BULAS DE PRECALENTAMIENTO	UNIDAD	0	26172400
1142	4012968	BULAS DE PRECALENTAMIENTO	UNIDAD	0	26172400
1143	4012968	BULAS DE PRECALENTAMIENTO	UNIDAD	0	26172400
1144	4012968	BULAS DE PRECALENTAMIENTO	UNIDAD	0	26172400
1145	4012968	BULAS DE PRECALENTAMIENTO	UNIDAD	0	26172400
1146	4012968	BULAS DE PRECALENTAMIENTO	UNIDAD	0	26172400
1147	4012968	BULAS DE PRECALENTAMIENTO	UNIDAD	0	26172400
1148	4012968	BULAS DE PRECALENTAMIENTO	UNIDAD	0	26172400
1149	4012968	BULAS DE PRECALENTAMIENTO	UNIDAD	0	26172400
1150	4012968	BULAS DE PRECALENTAMIENTO	UNIDAD	0	26172400
1151	4012968	BULAS DE PRECALENTAMIENTO	UNIDAD	0	26172400
1152	4012968	BULAS DE PRECALENTAMIENTO	UNIDAD	0	26172400
1153	4012968	BULAS DE PRECALENTAMIENTO	UNIDAD	0	26172400
1154	4012968	BULAS DE PRECALENTAMIENTO	UNIDAD	0	26172400
1155	4012968	BULAS DE PRECALENTAMIENTO	UNIDAD	0	26172400
1156	4012968	BULAS DE PRECALENTAMIENTO	UNIDAD	0	26172400
1157	4012968	BULAS DE PRECALENTAMIENTO	UNIDAD	0	26172400
1158	4012968	BULAS DE PRECALENTAMIENTO	UNIDAD	0	26172400
1159	4012968	BULAS DE PRECALENTAMIENTO	UNIDAD	0	26172400
1160	4012968	BULAS DE PRECALENTAMIENTO	UNIDAD	0	26172400
1161	4012968	BULAS DE PRECALENTAMIENTO	UNIDAD	0	26172400
1162	4012968	BULAS DE PRECALENTAMIENTO	UNIDAD	0	26172400
1163	4012968	BULAS DE PRECALENTAMIENTO	UNIDAD	0	26172400
1164	4012968	BULAS DE PRECALENTAMIENTO	UNIDAD	0	26172400
1165	4012968	BULAS DE PRECALENTAMIENTO	UNIDAD	0	26172400
1166	4012968	BULAS DE PRECALENTAMIENTO	UNIDAD	0	26172400
1167	4012968	BULAS DE PRECALENTAMIENTO	UNIDAD	0	26172400
1168	4012968	BULAS DE PRECALENTAMIENTO	UNIDAD	0	26172400
1169	4012968	BULAS DE PRECALENTAMIENTO	UNIDAD	0	26172400
1170	4012968	BULAS DE PRECALENTAMIENTO	UNIDAD	0	26172400
1171	4012968	BULAS DE PRECALENTAMIENTO	UNIDAD	0	26172400
1172	4012968	BULAS DE PRECALENTAMIENTO	UNIDAD	0	26172400
1173	4012968	BULAS DE PRECALENTAMIENTO	UNIDAD	0	26172400
1174	4012968	BULAS DE PRECALENTAMIENTO	UNIDAD	0	26172400
1175	4012968	BULAS DE PRECALENTAMIENTO	UNIDAD	0	26172400
1176	4012968	BULAS DE PRECALENTAMIENTO	UNIDAD	0	26172400
1177	4012968	BULAS DE PRECALENTAMIENTO	UNIDAD	0	26172400
1178	4012968	BULAS DE PRECALENTAMIENTO	UNIDAD	0	26172400
1179	4012968	BULAS DE PRECALENTAMIENTO	UNIDAD	0	26172400
1180	4012968	BULAS DE PRECALENTAMIENTO	UNIDAD	0	26172400
1181	4012968	BULAS DE PRECALENTAMIENTO	UNIDAD	0	26172400
1182	4012968	BULAS DE PRECALENTAMIENTO	UNIDAD	0	26172400
1183	4012968	BULAS DE PRECALENTAMIENTO	UNIDAD	0	26172400
1184	4012968	BULAS DE PRECALENTAMIENTO	UNIDAD	0	26172400
1185	4012968	BULAS DE PRECALENTAMIENTO	UNIDAD	0	26172400
1186	4012968	BULAS DE PRECALENTAMIENTO	UNIDAD		

03691

1241	4912669	CABECOTE BOMBA DE INYECCION	UNIDAD	0	25172400
1242	4912670	RINEL DE INYECTORES	UNIDAD	0	25172400
1243	4912671	TAPA RADIADOR	UNIDAD	0	25172400
1244	4912672	ABRAZADERAS METALICAS	UNIDAD	0	25171700
1245	4912673	ARANDELAS PNI EJES DELANTEROS	UNIDAD	0	25171700
1246	4912674	ARANDELAS PNI EJES TRASEROS	UNIDAD	0	25171700
1247	4912675	GUAYA FRENO DE EMERGENCIA	UNIDAD	0	25173600
1248	4912676	TUERCA Y ARANDELA DE AJUSTE	UNIDAD	0	25173600
1249	4912677	TAPON CAJA	UNIDAD	0	25173600
1250	4912678	BOQUETE DE CAJA	UNIDAD	0	25173600
1251	4912679	TAPA TANQUE DE HIDRAULICO	UNIDAD	0	25172000
1252	4912680	HOJA DE NIVELLE TRASERO PRINCIPAL	UNIDAD	0	25172000
1253	4912681	HOJA DE NIVELLE TRASERO SECUNDA	UNIDAD	0	25172000
1254	4912682	HOJA DE NIVELLE TRASERO TERCERA	UNIDAD	0	25172000
1255	4912683	HOJA DE NIVELLE TRASERO CUARTA	UNIDAD	0	25172000
1256	4912684	HOJA DE NIVELLE TRASERO QUINTA	UNIDAD	0	25172000
1257	4912685	TOCNILO CENTRAL MUELLE TRASERO	UNIDAD	0	25172000
1258	4912686	GRAPAS MUELLE TRASERO CON TUERCA	UNIDAD	0	25172000
1259	4912687	TORNILLERIA CABINA	UNIDAD	0	25171800
1260	4912688	SENSOR FILTRO SEDIMENTADOR TRAMPA COMBUSTIBLE	JUEGO	0	25101400
1261	4912689	PISTONES	JUEGO	0	25101300
1262	4912690	VALVULAS DE ADMISION	JUEGO	0	25101300
1263	4912691	VALVULAS DE ESCAPE	JUEGO	0	25101300
1264	4912692	BOLOQUE MOTOR	UNIDAD	0	25101300
1265	4912693	IMPLANTADORES	UNIDAD	0	25101300
1266	4912694	BIELA DE MOTOR	UNIDAD	0	25101300
1267	4912695	TAPA DE BANCADA	JUEGO	0	25101300
1268	4912696	EMPAQUETADURA CALATA	UNIDAD	0	25101300
1269	4912697	CORREA DE ACCESORIOS	UNIDAD	0	25101300
1270	4912698	CASQUETES DE BIELA	JUEGO	0	25101300
1271	4912699	CASQUETES DE BUNCOMA	JUEGO	0	25101300
1272	4912700	MECHA LAMPAS	UNIDAD	0	25101700
1273	4912701	ANILLOS PISTONES	JUEGO	0	25101700
1274	4912702	SELLOS DE BLOQUE	UNIDAD	0	25101700
1275	4912703	MULTIPLE DE ESCAPE	UNIDAD	0	25101700
1276	4912704	VALVULA EGR	UNIDAD	0	25101700
1277	4912705	VALVULA IAC	UNIDAD	0	25172400
1278	4912706	TURBO	UNIDAD	0	25172400
1279	4912707	ARANDELAS DE BRONCE TURBO	JUEGO	0	25172400
1280	4912708	EMPAQUETADURA TURBO	UNIDAD	0	25172400
1281	4912709	SENSOR PRESION DE COMBUSTIBLE	UNIDAD	0	25172400
1282	4912710	TOBERAS DE INYECTORES	UNIDAD	0	25171700
1283	4912711	JUEGO DE PASTILLAS DELANTERAS	UNIDAD	0	25171700
1284	4912712	PISTON DE CALIBRE	UNIDAD	0	25101400
1285	4912713	MOTOR DE ARRANQUE	UNIDAD	0	25101400
1286	4912714	GENERA MOTOR ARRANQUE	UNIDAD	0	25101400
1287	4912715	ESCORILLAS MOTOR LIMPIA PARABRISAS	JUEGO	0	25101300
1288	4912716	RESORTES DE VALVULAS	JUEGO	0	25101300
1289	4912717	GRAPAS DE VALVULAS	JUEGO	0	25101300
1290	4912718	GUAYAS DE VALVULAS	JUEGO	0	25101300
1291	4912719	BOMBA DE ACEITE	UNIDAD	0	25172400
1292	4912720	BOMBIN DE COMBUSTIBLE	UNIDAD	0	25172400
1293	4912721	TANQUE DE AGUA	UNIDAD	0	25174000
1294	4912722	MANGERA PRESION DE AGUA	UNIDAD	0	25174000
1295	4912723	CORREA BOMBA DE AGUA	UNIDAD	0	25174000
1296	4912724	BOMBA DE AGUA	UNIDAD	0	25174000
1297	4912725	VALVULA DE VACIO REGULADOR	UNIDAD	0	25173600
1298	4912726	TUBERIA O MANGUERAS HIDRAULICO	UNIDAD	0	25173600
1299	4912727	CORREA HIDRAULICO	UNIDAD	0	25173600
1300	4912728	REINTEJADOR DE LA BOMBA VACIO	UNIDAD	0	25173600
1301	4912729	COMPRESOR	UNIDAD	0	25172700
1302	4912730	COJINIAL	UNIDAD	0	25101300
1303	4912731	ARJOL DE LEVAS	UNIDAD	0	25101300
1304	4912732	BIELAS ARJOL DE LEVAS	UNIDAD	0	25101300
1305	4912733	DAMPER	UNIDAD	0	25172400
1306	4912734	CAUCHOS BOPRATIS EXOTICO	UNIDAD	0	25174000
1307	4912735	ROCAMIENTO DE MAN CUJOTA	UNIDAD	0	25171700
1308	4912736	ROCAMIENTO DE LAJANTEROS INTERNO Y EXTERNO	UNIDAD	0	25171700
1309	4912737	ROCAMIENTOS TRASEROS INTERNO Y EXTERNO	UNIDAD	0	25171700
1310	4912738	ROCAMIENTO CAJA BALNIRAS	UNIDAD	0	25173600
1311	4912739	TREN FLO	UNIDAD	0	25173600
1312	4912740	TRANSFER DE LA DOBLE	UNIDAD	0	25173600
1313	4912741	POLEA HIDRAULICO	UNIDAD	0	25173600
1314	4912742	BOLES MOTOR DE ARRANQUE X 3	UNIDAD	0	25101400
1315	4912743	BOQUETE DE TAPA DE ACEITE X 3	UNIDAD	0	25101400
1316	4912744	CARTER DE ACEITE	UNIDAD	0	25101300
1317	4912745	PINONES DE COJINIAL	UNIDAD	0	25101700
1318	4912746	PINONES DEL ARJOL DE LEVAS	UNIDAD	0	25101700
1319	4912747	MULTIPLE DE ADMISION	UNIDAD	0	25101700
1320	4912748	TUBO EXOTICO	UNIDAD	0	25101700
1321	4912749	FRENEBENCION EXOTICO	UNIDAD	0	25101700
1322	4912750	BILIMAZADOR EXOTICO	UNIDAD	0	25101700
1323	4912751	EMPAQUE EXOTICO	UNIDAD	0	25101700
1324	4912752	REPORTE DE MOTOR	UNIDAD	0	25172400
1325	4912753	TANQUE DE COMBUSTIBLE	UNIDAD	0	25172400
1326	4912754	TAPA TANQUE DE COMBUSTIBLE	UNIDAD	0	25172400
1327	4912755	RADIADOR	UNIDAD	0	25174000
1328	4912756	REPORTE DE RADIADOR	UNIDAD	0	25174000
1329	4912757	EMPAQUETADOR DE RADIADOR	UNIDAD	0	25174000
1330	4912758	CAMPAÑAS TRASERAS	UNIDAD	0	25171700
1331	4912759	DISCO DE FRENO DELANTERO	UNIDAD	0	25171700
1332	4912760	CAMBIO DE FRENO TRASERO	UNIDAD	0	25171700
1333	4912761	BIENENCO TRASERO RUEDA INTERNO	UNIDAD	0	25171700
1334	4912762	JUEGO LIGAS CALIPER FRENO	UNIDAD	0	25171700
1335	4912763	PINES QUITAJUDOS PASTILLAS FRENO DELANTERO	UNIDAD	0	25171700
1336	4912764	BOMBA DE FRENO	UNIDAD	0	25171700
1337	4912765	MANGUERA DE FRENO	UNIDAD	0	25171700
1338	4912766	RENSOR DE FRENO ABS	UNIDAD	0	25171700
1339	4912767	JUEGO DE PLANTILLA DE FRENO	UNIDAD	0	25171700
1340	4912768	FRENAL DE FRENO	UNIDAD	0	25171700
1341	4912769	BOITER	UNIDAD	0	25173400
1342	4912770	DISCO	UNIDAD	0	25173400
1343	4912771	PRENSA	UNIDAD	0	25173400
1344	4912772	BALINERA	UNIDAD	0	25173400
1345	4912773	BALINERA	UNIDAD	0	25173400
1346	4912774	VOLANTE	UNIDAD	0	25173400
1347	4912775	CREMALLERA DE VOLANTE	UNIDAD	0	25173400
1348	4912776	SINCRONIZADORES DE CAMBIO	UNIDAD	0	25173400
1349	4912777	PINONES DE CAMBIOS DE 1,2,3,4,5 Y REVERSA	UNIDAD	0	25173400
1350	4912778	TORNILLOS VOLANTE	UNIDAD	0	25173400
1351	4912779	BARRA DE CAMBIO	UNIDAD	0	25173400
1352	4912780	BOMBA PRINCIPAL DE EMBRAGUE	UNIDAD	0	25173400
1353	4912781	BOMBA AUXILIAR DE EMBRAGUE	UNIDAD	0	25173400
1354	4912782	HORQUILLA EMBRAGUE	JUEGO	0	25173400
1355	4912783	HORQUILLA CAJA	UNIDAD	0	25173400
1356	4912784	PASADOR	UNIDAD	0	25173400
1357	4912785	CRUCETA CARDAN	UNIDAD	0	25173400
1358	4912786	TUBO CARDAN	UNIDAD	0	25173400
1359	4912787	CAUCHO DE CARDAN	UNIDAD	0	25173400
1360	4912788	TANQUE DE HIDRAULICO	UNIDAD	0	25173400
1361	4912789	FILTROS DE HIDRAULICO	UNIDAD	0	25173400
1362	4912790	BOMBA HIDRAULICA CAJA DE DIRECCION	JUEGO	0	25172400
1363	4912791	EMPAQUETADORA BOMBA DE DIRECCION	UNIDAD	0	25172400
1364	4912792	CAJA DE DIRECCION	UNIDAD	0	25172000
1365	4912793	CRUCETA CAJA DE DIRECCION	UNIDAD	0	25172000
1366	4912794	CAJA DE DIRECCION	UNIDAD	0	25172000
1367	4912795	TERMINALES DE DIRECCION	UNIDAD	0	25172000
1368	4912796	BRAZO AXIAL LARGO DE DIRECCION	UNIDAD	0	25172000
1369	4912797	BRAZO AXIAL CORTO DE DIRECCION	UNIDAD	0	25172000
1370	4912798	SELECCION BUNFIN	UNIDAD	0	25172000
1371	4912799	BRIFIN	UNIDAD	0	25172000
1372	4912800	TUBERIAS MANGUERAS CAJA DE DIRECCION	UNIDAD	0	25172000
1373	4912801	ESPARRADOS CON TUERCA LLANTA	UNIDAD	0	25172000
1374	4912802	AMORTIGUADORES DELANTEROS	UNIDAD	0	25172000
1375	4912803	AMORTIGUADORES TRASEROS	UNIDAD	0	25172000
1376	4912804	TREN DE EJE DELANTERO	UNIDAD	0	25172000
1377	4912805	RODILLA SUSPENSION INFERIOR	UNIDAD	0	25172000
1378	4912806	RODILLA SUSPENSION SUPERIOR	UNIDAD	0	25172000
1379	4912807	MILNCO DE SUSPENSION	UNIDAD	0	25172000
1380	4912808	BIELAS DE BARRA ESTABILIZADORA	UNIDAD	0	25172000
1381	4912809	TUBO SUSPENSION SUPERIOR DELANTERA	UNIDAD	0	25172000
1382	4912810	TUBO SUSPENSION INFERIOR DELANTERA	UNIDAD	0	25172000
1383	4912811	BIELAS DE TIERRA SUPERIOR	UNIDAD	0	25172000
1384	4912812	BIELAS DE TIERRA INFERIOR	UNIDAD	0	25172000
1385	4912813	MOJOLLAS CABINA	UNIDAD	0	25141600
1386	4912814	LOCKETS DE CABINA	UNIDAD	0	25141600
1387	4912815	CORAZA PLASTICA DE 12	UNIDAD	0	25101400
1388	4912816	CORAZA PLASTICA DE 14	UNIDAD	0	25101400
1389	4912817	JUEGO DE BANAS TRASERAS	JUEGO	0	25172700

1390	4912818	REINTEJADOR DE LA BOMBA VACIO	UNIDAD	0	25172700
1391	4912819	COMPRESOR	UNIDAD	0	25172700
1392	4912820	COJINIAL	UNIDAD	0	25101300
1393	4912821	ARJOL DE LEVAS	UNIDAD	0	25101300
1394	4912822	BIELAS ARJOL DE LEVAS	UNIDAD	0	25101300
1395	4912823	DAMPER	UNIDAD	0	25172400
1396	4912824	CAUCHOS BOPRATIS EXOTICO	UNIDAD	0	25174000
1397	4912825	ROCAMIENTO DE MAN CUJOTA	UNIDAD	0	25171700
1398	4912826	ROCAMIENTO DE LAJANTEROS INTERNO Y EXTERNO	UNIDAD	0	25171700
1399	4912827	ROCAMIENTOS TRASEROS INTERNO Y EXTERNO	UNIDAD	0	25171700
1400	4912828	ROCAMIENTO CAJA BALNIRAS	UNIDAD	0	25173600
1401	4912829	TREN FLO	UNIDAD	0	25173600
1402	4912830	TRANSFER DE LA DOBLE	UNIDAD	0	25173600
1403	4912831	POLEA HIDRAULICO	UNIDAD	0	25173600
1404	4912832	BOLES MOTOR DE ARRANQUE X 3	UNIDAD	0	25101400
1405	4912833	BOQUETE DE TAPA DE ACEITE X 3	UNIDAD	0	25101400
1406	4912834	CARTER DE ACEITE	UNIDAD	0	25101300
1407	4912835	PINONES DE COJINIAL	UNIDAD	0	25101700
1408	4912836	PINONES DEL			







CODIGO	DESCRIPCION	UNIDAD	CANTIDAD	PRECIO UNITARIO	PRECIO TOTAL	ESTADO	OTROS
174	8714199 CAMBIO AMORTIGUADOR DELANTERO (CAJ)	UNIDAD	0	78181508	0.000000	NO TIENE	
175	8714199 CAMBIO AMORTIGUADOR TRASERO (CAJ)	UNIDAD	0	78181508	0.000000	NO TIENE	
176	8714199 CAMBIO ARRANQUE DEL MOTOR	UNIDAD	0	78181508	0.000000	NO TIENE	
177	8714199 CAMBIO AUTOMATICO MOTOR ARRANQUE	UNIDAD	0	78181508	0.000000	NO TIENE	
178	8714199 CAMBIO AXIALES DE DIRECCION	UNIDAD	0	78181508	0.000000	NO TIENE	
179	8714199 CAMBIO BIELAS O MUNELOS	UNIDAD	0	78181508	0.000000	NO TIENE	
180	8714199 CAMBIO BOMBA AGUA	UNIDAD	0	78181508	0.000000	NO TIENE	
181	8714199 CAMBIO BOMBA BOMBA EMPUJADORA	UNIDAD	0	78181508	0.000000	NO TIENE	
182	8714199 CAMBIO BOMBILLO	UNIDAD	0	78181508	0.000000	NO TIENE	
183	8714199 CAMBIO BOMBIN DE COMBUSTIBLE	UNIDAD	0	78181508	0.000000	NO TIENE	
184	8714199 CAMBIO BORNES BATERIAS	UNIDAD	0	78181508	0.000000	NO TIENE	
185	8714199 CAMBIO BRAS DE ALERTEO	UNIDAD	0	78181508	0.000000	NO TIENE	
186	8714199 CAMBIO BRAS BARRA ESTABILIZADORA	UNIDAD	0	78181508	0.000000	NO TIENE	
187	8714199 CAMBIO BRAS MUELLE TRASERO	UNIDAD	0	78181508	0.000000	NO TIENE	
188	8714199 CAMBIO CAJA DE TRANSMISION MANUAL	UNIDAD	0	78181508	0.000000	NO TIENE	
189	8714199 CAMBIO CAJA DIRECCION NEUMATICA	UNIDAD	0	78181508	0.000000	NO TIENE	
190	8714199 CAMBIO CAMPANAS DELANTERAS	UNIDAD	0	78181508	0.000000	NO TIENE	
191	8714199 CAMBIO CAMPANAS TRASERAS	UNIDAD	0	78181508	0.000000	NO TIENE	
192	8714199 CAMBIO CARPETA	UNIDAD	0	78181508	0.000000	NO TIENE	
193	8714199 CAMBIO CARPA CAMION	UNIDAD	0	78181508	0.000000	NO TIENE	
194	8714199 CAMBIO CASQUETES DE BANCADA	UNIDAD	0	78181508	0.000000	NO TIENE	
195	8714199 CAMBIO CASQUETES DE BIELA	UNIDAD	0	78181508	0.000000	NO TIENE	
196	8714199 CAMBIO CILINDRO DE FRENO TRASERO	UNIDAD	0	78181508	0.000000	NO TIENE	
197	8714199 CAMBIO CINTURON DE SEGURIDAD	UNIDAD	0	78181508	0.000000	NO TIENE	
198	8714199 CAMBIO COLUMNA DE DIRECCION	UNIDAD	0	78181508	0.000000	NO TIENE	
199	8714199 CAMBIO CORREAS	UNIDAD	0	78181508	0.000000	NO TIENE	
200	8714199 CAMBIO CORREA ALTERNADOR	UNIDAD	0	78181508	0.000000	NO TIENE	
201	8714199 CAMBIO CORREAS DE HORCALEJO	UNIDAD	0	78181508	0.000000	NO TIENE	
202	8714199 CAMBIO CROMALETA DEL EJE VENTRO	UNIDAD	0	78181508	0.000000	NO TIENE	
203	8714199 CAMBIO CRUCETA CARRAN DELANTERO	UNIDAD	0	78181508	0.000000	NO TIENE	
204	8714199 CAMBIO CRUCETA CARRAN TRASERO	UNIDAD	0	78181508	0.000000	NO TIENE	
205	8714199 CAMBIO CUERPO DE ACELERACION	UNIDAD	0	78181508	0.000000	NO TIENE	
206	8714199 CAMBIO DIFERENCIAL	UNIDAD	0	78181508	0.000000	NO TIENE	
207	8714199 CAMBIO DISCO CLUTCH	UNIDAD	0	78181508	0.000000	NO TIENE	
208	8714199 CAMBIO EMPAQUE OLATA	UNIDAD	0	78181508	0.000000	NO TIENE	
209	8714199 CAMBIO EMPAQUES CUERPO DE ACELERACION	UNIDAD	0	78181508	0.000000	NO TIENE	
210	8714199 CAMBIO EMPAQUETADORA DE MORDAZA	UNIDAD	0	78181508	0.000000	NO TIENE	
211	8714199 CAMBIO EMPAQUES TAPA COMBUSTIBLE	UNIDAD	0	78181508	0.000000	NO TIENE	
212	8714199 CAMBIO ESPADA MEDIDORA DE ACEITE	UNIDAD	0	78181508	0.000000	NO TIENE	
213	8714199 CAMBIO ESPESOR REINFORCER LATERALES	UNIDAD	0	78181508	0.000000	NO TIENE	
214	8714199 CAMBIO FANAL UNIDAD DELANTERA	UNIDAD	0	78181508	0.000000	NO TIENE	
215	8714199 CAMBIO FILTRO COMBUSTIBLE	UNIDAD	0	78181508	0.000000	NO TIENE	
216	8714199 CAMBIO FILTRO ACEITE	UNIDAD	0	78181508	0.000000	NO TIENE	
217	8714199 CAMBIO FILTRO AIRE MOTOR	UNIDAD	0	78181508	0.000000	NO TIENE	
218	8714199 CAMBIO FILTRO TRAMITE DE COMBUSTIBLE	UNIDAD	0	78181508	0.000000	NO TIENE	
219	8714199 CAMBIO FLOTADORES TANQUE COMBUSTIBLE	UNIDAD	0	78181508	0.000000	NO TIENE	
220	8714199 CAMBIO GRADUACIONES FRENO TRASERO	UNIDAD	0	78181508	0.000000	NO TIENE	
221	8714199 CAMBIO JUEGO PRINCIPAL	UNIDAD	0	78181508	0.000000	NO TIENE	
222	8714199 CAMBIO JUEGO BANDAS FRENO DELANTERAS	UNIDAD	0	78181508	0.000000	NO TIENE	
223	8714199 CAMBIO JUEGO BANDAS FRENO TRASERAS	UNIDAD	0	78181508	0.000000	NO TIENE	
224	8714199 CAMBIO JUEGO BRAS DE PRECALENTAMIENTO DE MOTOR	UNIDAD	0	78181508	0.000000	NO TIENE	
225	8714199 CAMBIO JUEGO BUCHOS DE VALVULAS	UNIDAD	0	78181508	0.000000	NO TIENE	
226	8714199 CAMBIO JUEGO DE ANILLOS DE MOTOR	UNIDAD	0	78181508	0.000000	NO TIENE	
227	8714199 CAMBIO JUEGO DE ESCOBILLAS DE ARRANQUE	UNIDAD	0	78181508	0.000000	NO TIENE	
228	8714199 CAMBIO JUEGO DE PISTONES DE MOTOR	UNIDAD	0	78181508	0.000000	NO TIENE	
229	8714199 CAMBIO JUEGO DE VALVULAS	UNIDAD	0	78181508	0.000000	NO TIENE	
230	8714199 CAMBIO JUEGO QUAYAS FRENO DE SEGURIDAD	UNIDAD	0	78181508	0.000000	NO TIENE	
231	8714199 CAMBIO JUEGO QUAYAS VALVULAS	UNIDAD	0	78181508	0.000000	NO TIENE	
232	8714199 CAMBIO JUEGO RECTIFICADOR	UNIDAD	0	78181508	0.000000	NO TIENE	
233	8714199 CAMBIO JUEGO PLUNILLAS	UNIDAD	0	78181508	0.000000	NO TIENE	
234	8714199 CAMBIO KIT DE EMBRAGUE	UNIDAD	0	78181508	0.000000	NO TIENE	
235	8714199 CAMBIO LUBRICADORA GRATORIA PARA CAMION	UNIDAD	0	78181508	0.000000	NO TIENE	
236	8714199 CAMBIO MANEJERA DEL TURBO	UNIDAD	0	78181508	0.000000	NO TIENE	
237	8714199 CAMBIO MANEJERA RADADOR INFERIOR	UNIDAD	0	78181508	0.000000	NO TIENE	
238	8714199 CAMBIO MANEJERA RADADOR SUPERIOR	UNIDAD	0	78181508	0.000000	NO TIENE	
239	8714199 CAMBIO MANEJERA PUERTA	UNIDAD	0	78181508	0.000000	NO TIENE	
240	8714199 CAMBIO MOTOR EJE VENTRO	UNIDAD	0	78181508	0.000000	NO TIENE	
241	8714199 CAMBIO MOTOR LAMPARAS BRISAS	UNIDAD	0	78181508	0.000000	NO TIENE	
242	8714199 CAMBIO PALANCA DE VELOCIDADES O TRANSMISION	UNIDAD	0	78181508	0.000000	NO TIENE	
243	8714199 CAMBIO PANORAMICO DELANTERO	UNIDAD	0	78181508	0.000000	NO TIENE	
244	8714199 CAMBIO PANORAMICO DE MORDAZA	UNIDAD	0	78181508	0.000000	NO TIENE	
245	8714199 CAMBIO PERNO DE RUEDA	UNIDAD	0	78181508	0.000000	NO TIENE	
246	8714199 CAMBIO PITO	UNIDAD	0	78181508	0.000000	NO TIENE	
247	8714199 CAMBIO PUENTES DE CAJA	UNIDAD	0	78181508	0.000000	NO TIENE	
248	8714199 CAMBIO RAYAS DE EJE DE LA RUEDA	UNIDAD	0	78181508	0.000000	NO TIENE	
249	8714199 CAMBIO RADADOR	UNIDAD	0	78181508	0.000000	NO TIENE	
250	8714199 CAMBIO REGULA INTERNA AIRE ACONDICIONADO	UNIDAD	0	78181508	0.000000	NO TIENE	
251	8714199 CAMBIO RESORTE DE COMPRESOR	UNIDAD	0	78181508	0.000000	NO TIENE	
252	8714199 CAMBIO RETENEDOR DEL ACEITE	UNIDAD	0	78181508	0.000000	NO TIENE	
253	8714199 CAMBIO RETENEDORES CIGUELA DELANTERO	UNIDAD	0	78181508	0.000000	NO TIENE	
254	8714199 CAMBIO RETENEDORES CIGUELA TRASERO	UNIDAD	0	78181508	0.000000	NO TIENE	
255	8714199 CAMBIO RODAMIENTOS DE DIFERENCIAL TRASERA	UNIDAD	0	78181508	0.000000	NO TIENE	
256	8714199 CAMBIO RODAMIENTOS DELANTERO	UNIDAD	0	78181508	0.000000	NO TIENE	
257	8714199 CAMBIO RODAMIENTOS TRASEROS	UNIDAD	0	78181508	0.000000	NO TIENE	
258	8714199 CAMBIO ROTULA INFERIORES	UNIDAD	0	78181508	0.000000	NO TIENE	
259	8714199 CAMBIO ROTULA SUPERIORES	UNIDAD	0	78181508	0.000000	NO TIENE	
260	8714199 CAMBIO SENSOR ACEITE	UNIDAD	0	78181508	0.000000	NO TIENE	
261	8714199 CAMBIO SENSOR COXENAL	UNIDAD	0	78181508	0.000000	NO TIENE	
262	8714199 CAMBIO SENSOR DE FLEJO	UNIDAD	0	78181508	0.000000	NO TIENE	
263	8714199 CAMBIO SENSOR MAP	UNIDAD	0	78181508	0.000000	NO TIENE	
264	8714199 CAMBIO SENSOR PRESION DEL TURBO	UNIDAD	0	78181508	0.000000	NO TIENE	
265	8714199 CAMBIO SENSOR REVERSO	UNIDAD	0	78181508	0.000000	NO TIENE	
266	8714199 CAMBIO SENSOR TOS TIPO DE MARIPOSA	UNIDAD	0	78181508	0.000000	NO TIENE	
267	8714199 CAMBIO SELECCIONADOR CENTRAL	UNIDAD	0	78181508	0.000000	NO TIENE	
268	8714199 CAMBIO SELECCIONADOR TRASERO	UNIDAD	0	78181508	0.000000	NO TIENE	
269	8714199 CAMBIO RESORTE DE CAJA	UNIDAD	0	78181508	0.000000	NO TIENE	
270	8714199 CAMBIO REPORTER DEL MOTOR	UNIDAD	0	78181508	0.000000	NO TIENE	
271	8714199 CAMBIO STOP TRASERO	UNIDAD	0	78181508	0.000000	NO TIENE	
272	8714199 CAMBIO TACOMETRO	UNIDAD	0	78181508	0.000000	NO TIENE	
273	8714199 CAMBIO TAPA DE RADADOR	UNIDAD	0	78181508	0.000000	NO TIENE	
274	8714199 CAMBIO TAPA EXTERNA DE TANQUE COMBUSTIBLE	UNIDAD	0	78181508	0.000000	NO TIENE	
275	8714199 CAMBIO TERMINALES DE DIRECCION	UNIDAD	0	78181508	0.000000	NO TIENE	
276	8714199 CAMBIO THERMOSTATO	UNIDAD	0	78181508	0.000000	NO TIENE	
277	8714199 CAMBIO TORNAS DE INYECTOR	UNIDAD	0	78181508	0.000000	NO TIENE	
278	8714199 CAMBIO TORNO CENTRAL DEL MUELLE	UNIDAD	0	78181508	0.000000	NO TIENE	
279	8714199 CAMBIO TURBO	UNIDAD	0	78181508	0.000000	NO TIENE	
280	8714199 DEBRICHAR	UNIDAD	0	78181508	0.000000	NO TIENE	
281	8714199 ENGRASE GENERAL (MO)	UNIDAD	0	78181508	0.000000	NO TIENE	
282	8714199 ENGRASE GENERAL	UNIDAD	0	78181508	0.000000	NO TIENE	
283	8714199 LAVADO GENERAL	UNIDAD	0	78181508	0.000000	NO TIENE	
284	8714199 LAVADO INTERIOR COCINERA	UNIDAD	0	78181508	0.000000	NO TIENE	
285	8714199 LAVADO QUIMICO MOTOR GENERAL	UNIDAD	0	78181508	0.000000	NO TIENE	
286	8714199 MANTENIMIENTO CAJA DE TRANSMISION	UNIDAD	0	78181508	0.000000	NO TIENE	
287	8714199 PINTADA CARROCERIA	UNIDAD	0	78181508	0.000000	NO TIENE	
288	8714199 PINTADA GENERAL CABINA	UNIDAD	0	78181508	0.000000	NO TIENE	
289	8714199 PINTADA GENERAL DEL VEHICULO	UNIDAD	0	78181508	0.000000	NO TIENE	
290	8714199 PINTADA PUERTA	UNIDAD	0	78181508	0.000000	NO TIENE	
291	8714199 PINTADA TECHO	UNIDAD	0	78181508	0.000000	NO TIENE	
292	8714199 PLENTUD DE BLOQUE DE MOTOR	UNIDAD	0	78181508	0.000000	NO TIENE	
293	8714199 PLENTUD DE OLATA	UNIDAD	0	78181508	0.000000	NO TIENE	
294	8714199 POLARIZADO PANORAMICO DELANTERO	UNIDAD	0	78181508	0.000000	NO TIENE	
295	8714199 POLARIZADO PANORAMICO TRASERO	UNIDAD	0	78181508	0.000000	NO TIENE	
296	8714199 POLARIZADO VENTANA	UNIDAD	0	78181508	0.000000	NO TIENE	
297	8714199 POLICHADA	UNIDAD	0	78181508	0.000000	NO TIENE	
298	8714199 POCOS ANEZA	UNIDAD	0	78181508	0.000000	NO TIENE	
299	8714199 RECTIFICACION BLOQUE DE MOTOR	UNIDAD	0	78181508	0.000000	NO TIENE	
300	8714199 RECTIFICACION OLATA	UNIDAD	0	78181508	0.000000	NO TIENE	
301	8714199 RECTIFICACION DE RIN	UNIDAD	0	78181508	0.000000	NO TIENE	
302	8714199 REHACIADA DE DISCO CLUTCH	UNIDAD	0	78181508	0.000000	NO TIENE	
303	8714199 REPARACION ABOLLADURA PUERTA LATERAL	UNIDAD	0	78181508	0.000000	NO TIENE	
304	8714199 REPARACION AIRE ACONDICIONADO	UNIDAD	0	78181508	0.000000	NO TIENE	
305	8714199 REPARACION BOMPER DELANTERO	UNIDAD	0	78181508	0.000000	NO TIENE	
306	8714199 REPARACION BOMPER TRASERO	UNIDAD	0	78181508	0.000000	NO TIENE	
307	8714199 REPARACION CAJA DE DIRECCION LATERAL	UNIDAD	0	78181508	0.000000	NO TIENE	
308	8714199 REPARACION CAJA DE DIRECCION	UNIDAD	0	78181508	0.000000	NO TIENE	
309	8714199 REPARACION DE BARRA DE LA CARROCERIA	UNIDAD	0	78181508	0.000000	NO TIENE	
310	8714199 REPARACION DE RADADOR	UNIDAD	0	78181508	0.000000	NO TIENE	
311	8714199 REPARACION DEL TURBO	UNIDAD	0	78181508	0.000000	NO TIENE	
312	8714199 REPARACION DE VALVULAS	UNIDAD	0	78181508	0.000000	NO TIENE	
313	8714199 REPARACION GENERAL DE MOTOR	UNIDAD	0	78181508	0.000000	NO TIENE	
314	8714199 REPARACION LINEAS DE COMBUSTIBLE	UNIDAD	0	78181508	0.000000	NO TIENE	
315	8714199 REPARACION REGULA INTERNA AIRE ACONDICIONADO	UNIDAD	0	78181508	0.000000	NO	

ITEM	CÓDIGO	DESCRIPCIÓN	UNIDAD	ESTADO	PROBABILIDAD	UNIDAD	ESTADO	PROBABILIDAD	UNIDAD	ESTADO	PROBABILIDAD	CÓDIGO MATERIAL	CÓDIGO ESTAN-DAR
227	8714199	ALINEACION DIRECCION	UNIDAD	0	1	78181508	0	1	2000024	NO TIENE	2000024	NO TIENE	
228	8714199	BANIR TANQUE COMBUSTIBLE PARA LAVADO	UNIDAD	0	1	25127408	0	1	2000024	NO TIENE	2000024	NO TIENE	
229	8714199	BALANCEO	UNIDAD	0	1	78181508	0	1	2000024	NO TIENE	2000024	NO TIENE	
230	8714199	BANCO DE FRENOS	UNIDAD	0	1	78181508	0	1	2000024	NO TIENE	2000024	NO TIENE	
231	8714199	CAMBIO ARRANQUE VALVULAS CALATA	UNIDAD	0	1	78181508	0	1	2000024	NO TIENE	2000024	NO TIENE	
232	8714199	CAMBIO AGUJETA CALA	UNIDAD	0	1	78181508	0	1	2000024	NO TIENE	2000024	NO TIENE	
233	8714199	CAMBIO ALTERNADOR	UNIDAD	0	1	78181508	0	1	2000024	NO TIENE	2000024	NO TIENE	
234	8714199	CAMBIO AMORTIGUADOR DEL ANTERO CALA	UNIDAD	0	1	78181508	0	1	2000024	NO TIENE	2000024	NO TIENE	
235	8714199	CAMBIO ARRANQUE DEL MOTOR	UNIDAD	0	1	78181508	0	1	2000024	NO TIENE	2000024	NO TIENE	
236	8714199	CAMBIO AUTOMATICO MOTOR ARRANQUE	UNIDAD	0	1	78181508	0	1	2000024	NO TIENE	2000024	NO TIENE	
237	8714199	CAMBIO AXIALES DE DIRECCION	UNIDAD	0	1	78181508	0	1	2000024	NO TIENE	2000024	NO TIENE	
238	8714199	CAMBIO BIELTA O MUEBLOS	UNIDAD	0	1	78181508	0	1	2000024	NO TIENE	2000024	NO TIENE	
239	8714199	CAMBIO BOMBA AGUA	UNIDAD	0	1	78181508	0	1	2000024	NO TIENE	2000024	NO TIENE	
240	8714199	CAMBIO BOMBA ALUMINUMAS EMBRAQUE	UNIDAD	0	1	78181508	0	1	2000024	NO TIENE	2000024	NO TIENE	
241	8714199	CAMBIO BOMBA COMBUSTIBLE	UNIDAD	0	1	78181508	0	1	2000024	NO TIENE	2000024	NO TIENE	
242	8714199	CAMBIO BOMBA DE INYECCION	UNIDAD	0	1	78181508	0	1	2000024	NO TIENE	2000024	NO TIENE	
243	8714199	CAMBIO BOMBA DE LUBRICO	UNIDAD	0	1	78181508	0	1	2000024	NO TIENE	2000024	NO TIENE	
244	8714199	CAMBIO BOMBA HIDRAULICA	UNIDAD	0	1	78181508	0	1	2000024	NO TIENE	2000024	NO TIENE	
245	8714199	CAMBIO BOMBA PRINCIPAL EMBRAQUE	UNIDAD	0	1	78181508	0	1	2000024	NO TIENE	2000024	NO TIENE	
246	8714199	CAMBIO BOMBILLO	UNIDAD	0	1	78181508	0	1	2000024	NO TIENE	2000024	NO TIENE	
247	8714199	CAMBIO BOMBIN DE COMBUSTIBLE	UNIDAD	0	1	78181508	0	1	2000024	NO TIENE	2000024	NO TIENE	
248	8714199	CAMBIO BOTE DE BATERIAS	UNIDAD	0	1	78181508	0	1	2000024	NO TIENE	2000024	NO TIENE	
249	8714199	CAMBIO BUJES PLUMILLAS	UNIDAD	0	1	78181508	0	1	2000024	NO TIENE	2000024	NO TIENE	
250	8714199	CAMBIO BUJES BARRA ESTABILIZADORA	UNIDAD	0	1	78181508	0	1	2000024	NO TIENE	2000024	NO TIENE	
251	8714199	CAMBIO BUJES DE ESCOBILO	UNIDAD	0	1	78181508	0	1	2000024	NO TIENE	2000024	NO TIENE	
252	8714199	CAMBIO BUJES METALICO MUELLE TRASERO	UNIDAD	0	1	78181508	0	1	2000024	NO TIENE	2000024	NO TIENE	
253	8714199	CAMBIO BUJES MUELLE TRASERO	UNIDAD	0	1	78181508	0	1	2000024	NO TIENE	2000024	NO TIENE	
254	8714199	CAMBIO CACENA DEL CARDAN	UNIDAD	0	1	78181508	0	1	2000024	NO TIENE	2000024	NO TIENE	
255	8714199	CAMBIO CAJA DE TRANSMISION MANUAL	UNIDAD	0	1	78181508	0	1	2000024	NO TIENE	2000024	NO TIENE	
256	8714199	CAMBIO CAJA DE DIRECCION HIDRAULICA	UNIDAD	0	1	78181508	0	1	2000024	NO TIENE	2000024	NO TIENE	
257	8714199	CAMBIO CAMPANAS DELANTERAS	UNIDAD	0	1	78181508	0	1	2000024	NO TIENE	2000024	NO TIENE	
258	8714199	CAMBIO CAMPANAS TRASERAS	UNIDAD	0	1	78181508	0	1	2000024	NO TIENE	2000024	NO TIENE	
259	8714199	CAMBIO CARDAN	UNIDAD	0	1	78181508	0	1	2000024	NO TIENE	2000024	NO TIENE	
260	8714199	CAMBIO CASQUETE DE BANCADA	UNIDAD	0	1	78181508	0	1	2000024	NO TIENE	2000024	NO TIENE	
261	8714199	CAMBIO CASQUETE DE BIELA	UNIDAD	0	1	78181508	0	1	2000024	NO TIENE	2000024	NO TIENE	
262	8714199	CAMBIO CHAPA DELTA TRASERA	UNIDAD	0	1	78181508	0	1	2000024	NO TIENE	2000024	NO TIENE	
263	8714199	CAMBIO CHAPA PUERTA TRASERA	UNIDAD	0	1	78181508	0	1	2000024	NO TIENE	2000024	NO TIENE	
264	8714199	CAMBIO CILINDRO DE FRENO TRASERO	UNIDAD	0	1	78181508	0	1	2000024	NO TIENE	2000024	NO TIENE	
265	8714199	CAMBIO CINTURON DE SEGURIDAD	UNIDAD	0	1	78181508	0	1	2000024	NO TIENE	2000024	NO TIENE	
266	8714199	CAMBIO COLLANA DE DIRECCION	UNIDAD	0	1	78181508	0	1	2000024	NO TIENE	2000024	NO TIENE	
267	8714199	CAMBIO COMPRESOR	UNIDAD	0	1	78181508	0	1	2000024	NO TIENE	2000024	NO TIENE	
268	8714199	CAMBIO CORREA ALTERNADOR	UNIDAD	0	1	78181508	0	1	2000024	NO TIENE	2000024	NO TIENE	
269	8714199	CAMBIO CORREA DE DISTRIBUCION	UNIDAD	0	1	78181508	0	1	2000024	NO TIENE	2000024	NO TIENE	
270	8714199	CAMBIO CUBREVALVA DEL MOTOR	UNIDAD	0	1	78181508	0	1	2000024	NO TIENE	2000024	NO TIENE	
271	8714199	CAMBIO CRUCETA CARDAN DELANTERO	UNIDAD	0	1	78181508	0	1	2000024	NO TIENE	2000024	NO TIENE	
272	8714199	CAMBIO CRUCETA CARDAN TRASERO	UNIDAD	0	1	78181508	0	1	2000024	NO TIENE	2000024	NO TIENE	
273	8714199	CAMBIO CUBRE DE ACCELERACION	UNIDAD	0	1	78181508	0	1	2000024	NO TIENE	2000024	NO TIENE	
274	8714199	CAMBIO DEFRENADO	UNIDAD	0	1	78181508	0	1	2000024	NO TIENE	2000024	NO TIENE	
275	8714199	CAMBIO DISCO CLUTCH	UNIDAD	0	1	78181508	0	1	2000024	NO TIENE	2000024	NO TIENE	
276	8714199	CAMBIO EMBRAGUE CALATA	UNIDAD	0	1	78181508	0	1	2000024	NO TIENE	2000024	NO TIENE	
277	8714199	CAMBIO EMPALME DE FRENO DE ACELERACION	UNIDAD	0	1	78181508	0	1	2000024	NO TIENE	2000024	NO TIENE	
278	8714199	CAMBIO EMPALME TUBO DE MORMAZA	UNIDAD	0	1	78181508	0	1	2000024	NO TIENE	2000024	NO TIENE	
279	8714199	CAMBIO EMPALME TUBO DE PUERTA	UNIDAD	0	1	78181508	0	1	2000024	NO TIENE	2000024	NO TIENE	
280	8714199	CAMBIO ESPALDA MECANICA DE ACIETE	UNIDAD	0	1	78181508	0	1	2000024	NO TIENE	2000024	NO TIENE	
281	8714199	CAMBIO ESPALDA RETROVISORES LATERALES	UNIDAD	0	1	78181508	0	1	2000024	NO TIENE	2000024	NO TIENE	
282	8714199	CAMBIO FAROLA O LAMPARA DELANTERA	UNIDAD	0	1	78181508	0	1	2000024	NO TIENE	2000024	NO TIENE	
283	8714199	CAMBIO FARO COMBUSTIBLE	UNIDAD	0	1	78181508	0	1	2000024	NO TIENE	2000024	NO TIENE	
284	8714199	CAMBIO FARO ACEITE	UNIDAD	0	1	78181508	0	1	2000024	NO TIENE	2000024	NO TIENE	
285	8714199	CAMBIO FARO AIRE MOTOR	UNIDAD	0	1	78181508	0	1	2000024	NO TIENE	2000024	NO TIENE	
286	8714199	CAMBIO FARO TRAMPA DE COMBUSTIBLE	UNIDAD	0	1	78181508	0	1	2000024	NO TIENE	2000024	NO TIENE	
287	8714199	CAMBIO FLETADOR TANQUE COMBUSTIBLE	UNIDAD	0	1	25127408	0	1	2000024	NO TIENE	2000024	NO TIENE	
288	8714199	CAMBIO FLECHAS FRENO TRASERO	UNIDAD	0	1	78181508	0	1	2000024	NO TIENE	2000024	NO TIENE	
289	8714199	CAMBIO FLECHA PRINCIPAL	UNIDAD	0	1	78181508	0	1	2000024	NO TIENE	2000024	NO TIENE	
290	8714199	CAMBIO FRENOCILINDER	UNIDAD	0	1	78181508	0	1	2000024	NO TIENE	2000024	NO TIENE	
291	8714199	CAMBIO JUEGO BARRAS FRENOS DELANTERAS	UNIDAD	0	1	78181508	0	1	2000024	NO TIENE	2000024	NO TIENE	
292	8714199	CAMBIO JUEGO BARRAS FRENOS TRASERAS	UNIDAD	0	1	78181508	0	1	2000024	NO TIENE	2000024	NO TIENE	
293	8714199	CAMBIO JUEGO BARRAS DE PRECALENTAMIENTO DE MOTOR	UNIDAD	0	1	78181508	0	1	2000024	NO TIENE	2000024	NO TIENE	
294	8714199	CAMBIO JUEGO CALCIOS DE VALVULAS	UNIDAD	0	1	78181508	0	1	2000024	NO TIENE	2000024	NO TIENE	
295	8714199	CAMBIO JUEGO DE ANULOS DE MOTOR	UNIDAD	0	1	78181508	0	1	2000024	NO TIENE	2000024	NO TIENE	
296	8714199	CAMBIO JUEGO DE ESCOBILOS DE ARRANQUE	UNIDAD	0	1	78181508	0	1	2000024	NO TIENE	2000024	NO TIENE	
297	8714199	CAMBIO JUEGO DE ESCOBILOS DE MOTOR	UNIDAD	0	1	78181508	0	1	2000024	NO TIENE	2000024	NO TIENE	
298	8714199	CAMBIO JUEGO DE VALVULAS	UNIDAD	0	1	78181508	0	1	2000024	NO TIENE	2000024	NO TIENE	
299	8714199	CAMBIO JUEGO QUATRAS FRENO DE SEGURIDAD	UNIDAD	0	1	78181508	0	1	2000024	NO TIENE	2000024	NO TIENE	
300	8714199	CAMBIO JUEGO QUATRAS VALVULAS	UNIDAD	0	1	78181508	0	1	2000024	NO TIENE	2000024	NO TIENE	
301	8714199	CAMBIO JUEGO RETROVISOR	UNIDAD	0	1	78181508	0	1	2000024	NO TIENE	2000024	NO TIENE	
302	8714199	CAMBIO JUEGO ROTILLA	UNIDAD	0	1	78181508	0	1	2000024	NO TIENE	2000024	NO TIENE	
303	8714199	CAMBIO JUEGO ROTILLA SUPERIOR	UNIDAD	0	1	78181508	0	1	2000024	NO TIENE	2000024	NO TIENE	
304	8714199	CAMBIO LIGAJERA ORBITARIA PARA CAMION	UNIDAD	0	1	78181508	0	1	2000024	NO TIENE	2000024	NO TIENE	
305	8714199	CAMBIO MANILERA DEL TURBO	UNIDAD	0	1	78181508	0	1	2000024	NO TIENE	2000024	NO TIENE	
306	8714199	CAMBIO MANILERA FRENADOR INFERIOR	UNIDAD	0	1	78181508	0	1	2000024	NO TIENE	2000024	NO TIENE	
307	8714199	CAMBIO MANILERA FRENADOR SUPERIOR	UNIDAD	0	1	78181508	0	1	2000024	NO TIENE	2000024	NO TIENE	
308	8714199	CAMBIO MANILERA PUERTA	UNIDAD	0	1	78181508	0	1	2000024	NO TIENE	2000024	NO TIENE	
309	8714199	CAMBIO MOTOR ELEVADOR	UNIDAD	0	1	78181508	0	1	2000024	NO TIENE	2000024	NO TIENE	
310	8714199	CAMBIO MOTOR LIMPIS BRISAS	UNIDAD	0	1	78181508	0	1	2000024	NO TIENE	2000024	NO TIENE	
311	8714199	CAMBIO PALANCA DE VELOCIDADES O TRANSMISION	UNIDAD	0	1	78181508	0	1	2000024	NO TIENE	2000024	NO TIENE	
312	8714199	CAMBIO PANDERO DEL ANTERO	UNIDAD	0	1	78181508	0	1	2000024	NO TIENE	2000024	NO TIENE	
313	8714199	CAMBIO PANDERO DE MORMAZA	UNIDAD	0	1	78181508	0	1	2000024	NO TIENE	2000024	NO TIENE	
314	8714199	CAMBIO PERFOROS DE BUECA	UNIDAD	0	1	78181508	0	1	2000024	NO TIENE	2000024	NO TIENE	
315	8714199	CAMBIO PISTON	UNIDAD	0	1	78181508	0	1	2000024	NO TIENE	2000024	NO TIENE	
316	8714199	CAMBIO PISTON DE CALA	UNIDAD	0	1	78181508	0	1	2000024	NO TIENE	2000024	NO TIENE	
317	8714199	CAMBIO PUNTA DE EJE DE LA RUEDA	UNIDAD	0	1	78181508	0	1	2000024	NO TIENE	2000024	NO TIENE	
318	8714199	CAMBIO RADICADOR	UNIDAD	0	1	78181508	0	1	2000024	NO TIENE	2000024	NO TIENE	
319	8714199	CAMBIO RESOLLA INTERNA AIRE ACONDICIONADO	UNIDAD	0	1	78181508	0	1	2000024	NO TIENE	2000024	NO TIENE	
320	8714199	CAMBIO RESORTE DE COMPRESOR	UNIDAD	0	1	78181508	0	1	2000024	NO TIENE	2000024	NO TIENE	
321	8714199	CAMBIO RETENEDOR DEL SPEED	UNIDAD	0	1	78181508	0	1	2000024	NO TIENE	2000024	NO TIENE	
322	8714199	CAMBIO RETENEDORES CENTRAL DELANTERO	UNIDAD	0	1	78181508	0	1	2000024	NO TIENE	2000024	NO TIENE	
323	8714199	CAMBIO RETENEDORES CENTRAL TRASERO	UNIDAD	0	1	78181508	0	1	2000024	NO TIENE	2000024	NO TIENE	
324	8714199	CAMBIO RODAMIENTOS DE INFERENCIAL TRASERA	UNIDAD	0	1	78181508	0	1	2000024	NO TIENE	2000024	NO TIENE	

ITEM	CÓDIGO	DESCRIPCIÓN DEL ÍTEM	UNIDAD	CANTIDAD	PRECIO UNITARIO	PRECIO TOTAL	FECHA DE VIGENCIA	ESTADO	OTROS
483	8714199	REPARACIÓN DE MADERA DE LA CARROCERIA	UNIDAD	0	78181508	0	2000224	NO TIENE	
484	8714199	REPARACIÓN DE RADADOR	UNIDAD	0	78181508	0	2000224	NO TIENE	
485	8714199	REPARACIÓN DEL TURBO	UNIDAD	0	78181508	0	2000224	NO TIENE	
486	8714199	REPARACIÓN DE ELEVADORES	UNIDAD	0	78181508	0	2000224	NO TIENE	
487	8714199	REPARACIÓN GENERAL DE MOTOR	UNIDAD	0	78181508	0	2000224	NO TIENE	
488	8714199	REPARACIÓN DE LINEAS DE COMBUSTIBLE	UNIDAD	0	78181508	0	2000224	NO TIENE	
489	8714199	REPARACIÓN DE LA ALTERNATOR AIRE ACONDICIONADO	UNIDAD	0	78181508	0	2000224	NO TIENE	
490	8714199	REPARACIÓN DE LA CONDUCTOR	UNIDAD	0	78181508	0	2000224	NO TIENE	
491	8714199	REPARACIÓN DE LA PASAJERO	UNIDAD	0	78181508	0	2000224	NO TIENE	
492	8714199	REPARACIÓN DE SISTEMA ELÉCTRICO GENERAL	UNIDAD	0	78181508	0	2000224	NO TIENE	
493	8714199	REPARACIÓN DE MOTOR	UNIDAD	0	78181508	0	2000224	NO TIENE	
494	8714199	REPARACIÓN DE LA CARROCERIA	UNIDAD	0	78181508	0	2000224	NO TIENE	
495	8714199	ROTACIÓN DE LLANTAS	UNIDAD	0	78181508	0	2000224	NO TIENE	
496	8714199	TAPICADO ASIENTOS DELANTEROS	UNIDAD	0	78181508	0	2000224	NO TIENE	
497	8714199	TAPICADO ASIENTOS TRASEROS	UNIDAD	0	78181508	0	2000224	NO TIENE	
498	8714199	TAPICADO INTERIOR DEL TABLERO	UNIDAD	0	78181508	0	2000224	NO TIENE	
499	8714199	TAPICADO INTERIOR DEL TECHO	UNIDAD	0	78181508	0	2000224	NO TIENE	
500	8714199	TAPICADO VOLANTE O TRONCO	UNIDAD	0	78181508	0	2000224	NO TIENE	

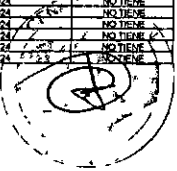













003691

CODIGO	DESCRIPCION	UNIDAD	CANTIDAD	PRECIO UNITARIO	PRECIO TOTAL	FECHA	ESTADO
1231	8714102 CAMBIO BOMBA COMBUSTIBLE	UNIDAD	0	78181508	0	2000024	NO TIENE
1232	8714102 CAMBIO BOMBA DEL FRENDO	UNIDAD	0	78181508	0	2000024	NO TIENE
1233	8714102 CAMBIO BOMBA HIDRAULICA	UNIDAD	0	78181508	0	2000024	NO TIENE
1234	8714102 CAMBIO BOMBILO	UNIDAD	0	78181508	0	2000024	NO TIENE
1235	8714102 CAMBIO BOMBILO DE FRENDO	UNIDAD	0	78181508	0	2000024	NO TIENE
1236	8714102 CAMBIO BOMBILO DE FRENDO	UNIDAD	0	78181508	0	2000024	NO TIENE
1237	8714102 CAMBIO BUJE TIERRA INFERIOR	UNIDAD	0	78181508	0	2000024	NO TIENE
1238	8714102 CAMBIO BUJE BARRA ESTABILIZADORA	UNIDAD	0	78181508	0	2000024	NO TIENE
1239	8714102 CAMBIO CAJA DE VIGILANCIA AUTOMATICA	UNIDAD	0	78181508	0	2000024	NO TIENE
1240	8714102 CAMBIO CAJA DE DIRECCION HIDRAULICA	UNIDAD	0	78181508	0	2000024	NO TIENE
1241	8714102 CAMBIO CALPER	UNIDAD	0	78181508	0	2000024	NO TIENE
1242	8714102 CAMBIO CAMPANAS TRASERAS	UNIDAD	0	78181508	0	2000024	NO TIENE
1243	8714102 CAMBIO CARDAN	UNIDAD	0	78181508	0	2000024	NO TIENE
1244	8714102 CAMBIO CASQUETES DE BANCADA	UNIDAD	0	78181508	0	2000024	NO TIENE
1245	8714102 CAMBIO CASQUETES DE BIELA	UNIDAD	0	78181508	0	2000024	NO TIENE
1246	8714102 CAMBIO CAPA PUERTA TRASERA	UNIDAD	0	78181508	0	2000024	NO TIENE
1247	8714102 CAMBIO CARRERA AIRE ACONDICIONADO	UNIDAD	0	78181508	0	2000024	NO TIENE
1248	8714102 CAMBIO CINTURON DE SEGURIDAD	UNIDAD	0	78181508	0	2000024	NO TIENE
1249	8714102 CAMBIO COLUMNAS DE DIRECCION	UNIDAD	0	78181508	0	2000024	NO TIENE
1250	8714102 CAMBIO COMPRESOR AIRE ACONDICIONADO	UNIDAD	0	78181508	0	2000024	NO TIENE
1251	8714102 CAMBIO CONSOLA CENTRAL	UNIDAD	0	78181508	0	2000024	NO TIENE
1252	8714102 CAMBIO CONTROL ELEVAVISORIOS	UNIDAD	0	78181508	0	2000024	NO TIENE
1253	8714102 CAMBIO CORREA ACCESORIOS	UNIDAD	0	78181508	0	2000024	NO TIENE
1254	8714102 CAMBIO CORREA AIRE ACONDICIONADO	UNIDAD	0	78181508	0	2000024	NO TIENE
1255	8714102 CAMBIO CREMALLERA ELEVAVISORIOS	UNIDAD	0	78181508	0	2000024	NO TIENE
1256	8714102 CAMBIO CUERPO DE ACELERACION	UNIDAD	0	78181508	0	2000024	NO TIENE
1257	8714102 CAMBIO DEFLECTOR	UNIDAD	0	78181508	0	2000024	NO TIENE
1258	8714102 CAMBIO DISCO DE FRENDO	UNIDAD	0	78181508	0	2000024	NO TIENE
1259	8714102 CAMBIO EMPAQUE D'ALATA	UNIDAD	0	78181508	0	2000024	NO TIENE
1260	8714102 CAMBIO EMPAQUE DE OJATA DERECHO	UNIDAD	0	78181508	0	2000024	NO TIENE
1261	8714102 CAMBIO EMPAQUE DE OJATA IZQUIERDO	UNIDAD	0	78181508	0	2000024	NO TIENE
1262	8714102 CAMBIO EMPAQUE CUERPO DE ACELERACION	UNIDAD	0	78181508	0	2000024	NO TIENE
1263	8714102 CAMBIO EMPAQUE TUBERIA DE PUERTA	UNIDAD	0	78181508	0	2000024	NO TIENE
1264	8714102 CAMBIO ESCABA METODICA DE ACEITE	UNIDAD	0	78181508	0	2000024	NO TIENE
1265	8714102 CAMBIO ESPERAS RETROVISORES LATERALES	UNIDAD	0	78181508	0	2000024	NO TIENE
1266	8714102 CAMBIO ESPERAS DELANTEROS	UNIDAD	0	78181508	0	2000024	NO TIENE
1267	8714102 CAMBIO ESPERAS TRASEROS	UNIDAD	0	78181508	0	2000024	NO TIENE
1268	8714102 CAMBIO FARO OJATA DELANTERA	UNIDAD	0	78181508	0	2000024	NO TIENE
1269	8714102 CAMBIO FILTRO COMBUSTIBLE	UNIDAD	0	78181508	0	2000024	NO TIENE
1270	8714102 CAMBIO FILTRO ACEITE	UNIDAD	0	78181508	0	2000024	NO TIENE
1271	8714102 CAMBIO FILTRO AIRE MOTOR	UNIDAD	0	78181508	0	2000024	NO TIENE
1272	8714102 CAMBIO FLOTADOR TANQUE COMBUSTIBLE	UNIDAD	0	78181508	0	2000024	NO TIENE
1273	8714102 CAMBIO FILTRO AIRE ACONDICIONADO	UNIDAD	0	78181508	0	2000024	NO TIENE
1274	8714102 CAMBIO GRAMATACION FRENDO TRASERO	UNIDAD	0	78181508	0	2000024	NO TIENE
1275	8714102 CAMBIO INTERCOOLER	UNIDAD	0	78181508	0	2000024	NO TIENE
1276	8714102 CAMBIO JUEGO BARRAS FRENDO	UNIDAD	0	78181508	0	2000024	NO TIENE
1277	8714102 CAMBIO JUEGO BARRAS DE MOTOR	UNIDAD	0	78181508	0	2000024	NO TIENE
1278	8714102 CAMBIO JUEGO CANGILES DE VALVULAS	UNIDAD	0	78181508	0	2000024	NO TIENE
1279	8714102 CAMBIO JUEGO DE ANULOS DE MOTOR	UNIDAD	0	78181508	0	2000024	NO TIENE
1280	8714102 CAMBIO JUEGO DE ESCOBILLAS DE ARRANQUE	UNIDAD	0	78181508	0	2000024	NO TIENE
1281	8714102 CAMBIO JUEGO DE INYECTORAS DE VALVULA (TAQUER)	UNIDAD	0	78181508	0	2000024	NO TIENE
1282	8714102 CAMBIO JUEGO DE PASTILLAS DELANTERAS	UNIDAD	0	78181508	0	2000024	NO TIENE
1283	8714102 CAMBIO JUEGO DE PISTONES DE MOTOR	UNIDAD	0	78181508	0	2000024	NO TIENE
1284	8714102 CAMBIO JUEGO DE VALVULAS	UNIDAD	0	78181508	0	2000024	NO TIENE
1285	8714102 CAMBIO JUEGO QUINAS FRENDO DE SEGURIDAD	UNIDAD	0	78181508	0	2000024	NO TIENE
1286	8714102 CAMBIO JUEGO QUINAS VALVULAS	UNIDAD	0	78181508	0	2000024	NO TIENE
1287	8714102 CAMBIO JUEGO INTEGRADORES	UNIDAD	0	78181508	0	2000024	NO TIENE
1288	8714102 CAMBIO JUEGO PULMILLAS	UNIDAD	0	78181508	0	2000024	NO TIENE
1289	8714102 CAMBIO KIT CUBIERTA DE REPARTICION	UNIDAD	0	78181508	0	2000024	NO TIENE
1290	8714102 CAMBIO MANEJA RADADOR INFERIOR	UNIDAD	0	78181508	0	2000024	NO TIENE
1291	8714102 CAMBIO MANEJERA RADADOR SUPERIOR	UNIDAD	0	78181508	0	2000024	NO TIENE
1292	8714102 CAMBIO MANEJERA DE GALEACION	UNIDAD	0	78181508	0	2000024	NO TIENE
1293	8714102 CAMBIO MAMBA PASAJE	UNIDAD	0	78181508	0	2000024	NO TIENE
1294	8714102 CAMBIO MOTOR ELEVAVISORIOS	UNIDAD	0	78181508	0	2000024	NO TIENE
1295	8714102 CAMBIO MOTOR LIMPIA BRUJAS	UNIDAD	0	78181508	0	2000024	NO TIENE
1296	8714102 CAMBIO MOTOR LIMPIA BRUJAS TRASERO	UNIDAD	0	78181508	0	2000024	NO TIENE
1297	8714102 CAMBIO PANTARRAJO DELANTERO	UNIDAD	0	78181508	0	2000024	NO TIENE
1298	8714102 CAMBIO PANTARRAJO TRASERO	UNIDAD	0	78181508	0	2000024	NO TIENE
1299	8714102 CAMBIO PASADORES DE MORDAZA	UNIDAD	0	78181508	0	2000024	NO TIENE
1300	8714102 CAMBIO PASTILLAS DEL FRENDO TRASERO	UNIDAD	0	78181508	0	2000024	NO TIENE
1301	8714102 CAMBIO PERCHON DE BIELA	UNIDAD	0	78181508	0	2000024	NO TIENE
1302	8714102 CAMBIO PITO	UNIDAD	0	78181508	0	2000024	NO TIENE
1303	8714102 CAMBIO PUNTA DE BIELA DE LA RUEDA	UNIDAD	0	78181508	0	2000024	NO TIENE
1304	8714102 CAMBIO RADADOR	UNIDAD	0	78181508	0	2000024	NO TIENE
1305	8714102 CAMBIO REGULA INTERNA AIRE ACONDICIONADO	UNIDAD	0	78181508	0	2000024	NO TIENE
1306	8714102 CAMBIO RETENEDORES QUINERA DELANTERO	UNIDAD	0	78181508	0	2000024	NO TIENE
1307	8714102 CAMBIO RETENEDORES QUINERA TRASERO	UNIDAD	0	78181508	0	2000024	NO TIENE
1308	8714102 CAMBIO RODAMIENTOS DELANTEROS	UNIDAD	0	78181508	0	2000024	NO TIENE
1309	8714102 CAMBIO RODAMIENTOS TRASEROS	UNIDAD	0	78181508	0	2000024	NO TIENE
1310	8714102 CAMBIO SENSOR ACEITE	UNIDAD	0	78181508	0	2000024	NO TIENE
1311	8714102 CAMBIO SENSOR COLECTOR	UNIDAD	0	78181508	0	2000024	NO TIENE
1312	8714102 CAMBIO SENSOR DE OXIGENO	UNIDAD	0	78181508	0	2000024	NO TIENE
1313	8714102 CAMBIO SENSOR EJE DE LEVAS	UNIDAD	0	78181508	0	2000024	NO TIENE
1314	8714102 CAMBIO SENSOR MAP	UNIDAD	0	78181508	0	2000024	NO TIENE
1315	8714102 CAMBIO SENSOR REVERSO	UNIDAD	0	78181508	0	2000024	NO TIENE
1316	8714102 CAMBIO SENSORES CENTRAL	UNIDAD	0	78181508	0	2000024	NO TIENE
1317	8714102 CAMBIO SENSORES TRASERO	UNIDAD	0	78181508	0	2000024	NO TIENE
1318	8714102 CAMBIO SOPORTE DE CABLE	UNIDAD	0	78181508	0	2000024	NO TIENE
1319	8714102 CAMBIO SOPORTE MOTOR	UNIDAD	0	78181508	0	2000024	NO TIENE
1320	8714102 CAMBIO STOP TRASERO	UNIDAD	0	78181508	0	2000024	NO TIENE
1321	8714102 CAMBIO TAPA DE MOTOR	UNIDAD	0	78181508	0	2000024	NO TIENE
1322	8714102 CAMBIO TAPA DE BIV	UNIDAD	0	78181508	0	2000024	NO TIENE
1323	8714102 CAMBIO TAPA EXTERNA DE TANQUE COMBUSTIBLE	UNIDAD	0	78181508	0	2000024	NO TIENE
1324	8714102 CAMBIO TAPA INTERNA DE TANQUE COMBUSTIBLE	UNIDAD	0	78181508	0	2000024	NO TIENE
1325	8714102 CAMBIO TAPA TANQUE EXPANSION RADADOR	UNIDAD	0	78181508	0	2000024	NO TIENE
1326	8714102 CAMBIO TERNIVALES DE DIRECCION	UNIDAD	0	78181508	0	2000024	NO TIENE
1327	8714102 CAMBIO TERMOSTATO	UNIDAD	0	78181508	0	2000024	NO TIENE
1328	8714102 CAMBIO TIERRAS DELANTERA DERECHA	UNIDAD	0	78181508	0	2000024	NO TIENE
1329	8714102 CAMBIO TIERRAS DELANTERA IZQUIERDA	UNIDAD	0	78181508	0	2000024	NO TIENE
1330	8714102 CAMBIO VALVULA REGULATORIA INYECTORA AIRE DE ADMISION	UNIDAD	0	78181508	0	2000024	NO TIENE
1331	8714102 DESBRISE	UNIDAD	0	78181508	0	2000024	NO TIENE
1332	8714102 DESBRISE GENERAL LIMO	UNIDAD	0	78181508	0	2000024	NO TIENE
1333	8714102 DESBRISE GENERAL	UNIDAD	0	78181508	0	2000024	NO TIENE
1334	8714102 LAVADO GENERAL	UNIDAD	0	78181508	0	2000024	NO TIENE
1335	8714102 LAVADO INTERIOR QUINERAS	UNIDAD	0	78181508	0	2000024	NO TIENE
1336	8714102 LAVADO QUINERAS MOTOR GENERAL	UNIDAD	0	78181508	0	2000024	NO TIENE
1337	8714102 MANTENIMIENTO CABLE DE TRANSMISION	UNIDAD	0	78181508	0	2000024	NO TIENE
1338	8714102 PINTADA CAPOT	UNIDAD	0	78181508	0	2000024	NO TIENE
1339	8714102 PINTADA GENERAL CABINA	UNIDAD	0	78181508	0	2000024	NO TIENE
1340	8714102 PINTADA GENERAL DEL VEHICULO	UNIDAD	0	78181508	0	2000024	NO TIENE
1341	8714102 PINTADA PUERTA	UNIDAD	0	78181508	0	2000024	NO TIENE
1342	8714102 PINTADA PUERTA TRASERA	UNIDAD	0	78181508	0	2000024	NO TIENE
1343	8714102 PLENTIMO DE BIELA DE MOTOR	UNIDAD	0	78181508	0	2000024	NO TIENE
1344	8714102 PLENTIMO DE OJATA	UNIDAD	0	78181508	0	2000024	NO TIENE
1345	8714102 POLARIZADO PANORAMICO DELANTERO	UNIDAD	0	78181508	0	2000024	NO TIENE
1346	8714102 POLARIZADO PANORAMICO TRASERO	UNIDAD	0	78181508	0	2000024	NO TIENE
1347	8714102 POLARIZADO VENTANA	UNIDAD	0	78181508	0	2000024	NO TIENE
1348	8714102 POLICHADA	UNIDAD	0	78181508	0	2000024	NO TIENE
1349	8714102 PORCELANAZADA	UNIDAD	0	78181508	0	2000024	NO TIENE
1350	8714102 RECARGA AIRE ACONDICIONADO	UNIDAD	0	78181508	0	2000024	NO TIENE
1351	8714102 RECTIFICACION BUJE DE MOTOR	UNIDAD	0	78181508	0	2000024	NO TIENE
1352	8714102 RECTIFICACION OJATA	UNIDAD	0	78181508	0	2000024	NO TIENE
1353	8714102 RECTIFICACION DE BIV	UNIDAD	0	78181508	0	2000024	NO TIENE
1354	8714102 REPARACION ABSOLUTORA CAPOT	UNIDAD	0	78181508	0	2000024	NO TIENE
1355	8714102 REPARACION ABSOLUTORA PUERTA LATERAL	UNIDAD	0	78181508	0	2000024	NO TIENE
1356	8714102 REPARACION ABSOLUTORA PUERTA TRASERA	UNIDAD	0	78181508	0	2000024	NO TIENE
1357	8714102 REPARACION AIRE ACONDICIONADO	UNIDAD	0	78181508	0	2000024	NO TIENE
1358	8714102 REPARACION BOMPER DELANTERO	UNIDAD	0	78181508	0	2000024	NO TIENE
1359	8714102 REPARACION BOMPER TRASERO	UNIDAD	0	78181508	0	2000024	NO TIENE
1360	8714102 REPARACION CHAPA DE PUERTA LATERAL	UNIDAD	0	78181508	0	2000024	NO TIENE
1361	8714102 REPARACION CHAPA DE PUERTA TRASERA	UNIDAD	0	78181508	0	2000024	NO TIENE
1362	8714102 REPARACION CONSOLA INTERNA	UNIDAD	0	78181508	0	2000024	NO TIENE
1363	8714102 REPARACION DE RADADOR	UNIDAD	0	78181508	0	2000024	NO TIENE
1364	8714102 REPARACION DEL TUBERO	UNIDAD	0	78181508	0	2000024	NO TIENE
1365	8714102 REPARACION ELEVAVISORIOS	UNIDAD	0	78181508	0	2000024	NO TIENE
1366	8714102 REPARACION ESTRIBO DERECHO	UNIDAD	0	78181508	0	2000024	NO TIENE
1367	8714102 REPARACION ESTRIBO IZQUIERDO	UNIDAD	0	78181508	0	2000024	NO TIENE
1368	8714102 REPARACION GENERAL DE MOTOR	UNIDAD	0	78181508	0	2000024	NO TIENE











003691

CODIGO	DESCRIPCION	UNIDAD	CANTIDAD	PRECIO UNITARIO	PRECIO TOTAL	FECHA DE VIGENCIA	ESTADO
2029	0714102 CAMBIO GRADUACIONES FRENO TRASERO	UNIDAD	0			7/11/2024	NO TIENE
2030	0714102 CAMBIO INTERCOOLER	UNIDAD	0			7/11/2024	NO TIENE
2031	0714102 CAMBIO AJUSTO BANDA FRENO	UNIDAD	0			7/11/2024	NO TIENE
2032	0714102 CAMBIO A LOS BULBOS DE MOTOR	UNIDAD	0			7/11/2024	NO TIENE
2033	0714102 CAMBIO AJUSTO CAUCHOS DE VALVULAS	UNIDAD	0			7/11/2024	NO TIENE
2034	0714102 CAMBIO AJUSTO DE ANILLOS DE MOTOR	UNIDAD	0			7/11/2024	NO TIENE
2035	0714102 CAMBIO AJUSTO DE ESCOBIJAS DE ARRANQUE	UNIDAD	0			7/11/2024	NO TIENE
2036	0714102 CAMBIO AJUSTO DE BIELAS MAGNETOS DE VALVULAS (TACABE)	UNIDAD	0			7/11/2024	NO TIENE
2037	0714102 CAMBIO AJUSTO DE PASTILLAS DELANTERAS	UNIDAD	0			7/11/2024	NO TIENE
2038	0714102 CAMBIO AJUSTO DE PISTONES DE MOTOR	UNIDAD	0			7/11/2024	NO TIENE
2039	0714102 CAMBIO AJUSTO DE VALVULAS	UNIDAD	0			7/11/2024	NO TIENE
2040	0714102 CAMBIO AJUSTO GRUVA FRENO DE SEGURIDAD	UNIDAD	0			7/11/2024	NO TIENE
2041	0714102 CAMBIO AJUSTO GRUVA VALVULA	UNIDAD	0			7/11/2024	NO TIENE
2042	0714102 CAMBIO AJUSTO INYECTOR	UNIDAD	0			7/11/2024	NO TIENE
2043	0714102 CAMBIO AJUSTO BULBOS	UNIDAD	0			7/11/2024	NO TIENE
2044	0714102 CAMBIO KIT DE ENGRASE	UNIDAD	0			7/11/2024	NO TIENE
2045	0714102 CAMBIO KIT DE REPARTICION	UNIDAD	0			7/11/2024	NO TIENE
2046	0714102 CAMBIO MANISERA RADIADOR INFERIOR	UNIDAD	0			7/11/2024	NO TIENE
2047	0714102 CAMBIO MANISERA RADIADOR SUPERIOR	UNIDAD	0			7/11/2024	NO TIENE
2048	0714102 CAMBIO MANISERA DE CALEFACCION	UNIDAD	0			7/11/2024	NO TIENE
2049	0714102 CAMBIO MANIJA PUERTA	UNIDAD	0			7/11/2024	NO TIENE
2050	0714102 CAMBIO MOTOR ELVA VENTOS	UNIDAD	0			7/11/2024	NO TIENE
2051	0714102 CAMBIO MOTOR LUMBA BRISA	UNIDAD	0			7/11/2024	NO TIENE
2052	0714102 CAMBIO MOTOR LAMPARAS TRASERO	UNIDAD	0			7/11/2024	NO TIENE
2053	0714102 CAMBIO PANORAMICO DELANTERO	UNIDAD	0			7/11/2024	NO TIENE
2054	0714102 CAMBIO PANORAMICO TRASERO	UNIDAD	0			7/11/2024	NO TIENE
2055	0714102 CAMBIO PASADORS DE MOTORZA	UNIDAD	0			7/11/2024	NO TIENE
2056	0714102 CAMBIO SENSOR DE RUEDA	UNIDAD	0			7/11/2024	NO TIENE
2057	0714102 CAMBIO PITO	UNIDAD	0			7/11/2024	NO TIENE
2058	0714102 CAMBIO PASTAS DE F.R. DE LA RUEDA	UNIDAD	0			7/11/2024	NO TIENE
2059	0714102 CAMBIO RADIADOR	UNIDAD	0			7/11/2024	NO TIENE
2060	0714102 CAMBIO REGULA INTERNA AIRE AGOONICIONADO	UNIDAD	0			7/11/2024	NO TIENE
2061	0714102 CAMBIO RELLENOSRELOCAL DELANTERO	UNIDAD	0			7/11/2024	NO TIENE
2062	0714102 CAMBIO RELLENOSRELOCAL TRASERO	UNIDAD	0			7/11/2024	NO TIENE
2063	0714102 CAMBIO RODAMIENTOS DELANTEROS	UNIDAD	0			7/11/2024	NO TIENE
2064	0714102 CAMBIO RODAMIENTOS TRASEROS	UNIDAD	0			7/11/2024	NO TIENE
2065	0714102 CAMBIO SENSOS ACEITE	UNIDAD	0			7/11/2024	NO TIENE
2066	0714102 CAMBIO SENSOR COLUMNA	UNIDAD	0			7/11/2024	NO TIENE
2067	0714102 CAMBIO SENSOR DE OXIGENO	UNIDAD	0			7/11/2024	NO TIENE
2068	0714102 CAMBIO SENSOR EJE DE LUMBA	UNIDAD	0			7/11/2024	NO TIENE
2069	0714102 CAMBIO SENSOR MAP	UNIDAD	0			7/11/2024	NO TIENE
2070	0714102 CAMBIO SENSOR REVERSO	UNIDAD	0			7/11/2024	NO TIENE
2071	0714102 CAMBIO SILENCIADOR CENTRAL	UNIDAD	0			7/11/2024	NO TIENE
2072	0714102 CAMBIO SILENCIADOR DEL SOBOSITO	UNIDAD	0			7/11/2024	NO TIENE
2073	0714102 CAMBIO SILENCIADOR TRASERO	UNIDAD	0			7/11/2024	NO TIENE
2074	0714102 CAMBIO SOPORTE CAJA VELOCIDADES	UNIDAD	0			7/11/2024	NO TIENE
2075	0714102 CAMBIO SOPORTE DE CAJA	UNIDAD	0			7/11/2024	NO TIENE
2076	0714102 CAMBIO SOPORTE MOTOR	UNIDAD	0			7/11/2024	NO TIENE
2077	0714102 CAMBIO STOP TRASERO	UNIDAD	0			7/11/2024	NO TIENE
2078	0714102 CAMBIO TACOMETRO	UNIDAD	0			7/11/2024	NO TIENE
2079	0714102 CAMBIO TAPA DE RPL	UNIDAD	0			7/11/2024	NO TIENE
2080	0714102 CAMBIO TAPA INTERNA DE TANQUE COMBUSTIBLE	UNIDAD	0			7/11/2024	NO TIENE
2081	0714102 CAMBIO TAPA INTERNA DE TANQUE COMBUSTIBLE	UNIDAD	0			7/11/2024	NO TIENE
2082	0714102 CAMBIO TAPA TARRO EXPANSION RADIADOR	UNIDAD	0			7/11/2024	NO TIENE
2083	0714102 CAMBIO TERMINALES DE DIRECCION	UNIDAD	0			7/11/2024	NO TIENE
2084	0714102 CAMBIO TERCERATO	UNIDAD	0			7/11/2024	NO TIENE
2085	0714102 CAMBIO TIERRAS DELANTERA DERECHA	UNIDAD	0			7/11/2024	NO TIENE
2086	0714102 CAMBIO TIERRAS DELANTERA IZQUIERDA	UNIDAD	0			7/11/2024	NO TIENE
2087	0714102 CAMBIO VALVULA MAGNOCENTRAL INTERCEDIADARSE DE ADMISION	UNIDAD	0			7/11/2024	NO TIENE
2088	0714102 CAMBIO VENTILADOR	UNIDAD	0			7/11/2024	NO TIENE
2089	0714102 ENGRASE GENERAL RPL	UNIDAD	0			7/11/2024	NO TIENE
2090	0714102 ENGRASE GENERAL	UNIDAD	0			7/11/2024	NO TIENE
2091	0714102 LAVADO GENERAL	UNIDAD	0			7/11/2024	NO TIENE
2092	0714102 LAVADO INTERIOR COCINA	UNIDAD	0			7/11/2024	NO TIENE
2093	0714102 LAVADO QUIMICO MOTOR GENERAL	UNIDAD	0			7/11/2024	NO TIENE
2094	0714102 MANTENIMIENTO CAJA DE TRANSMISION	UNIDAD	0			7/11/2024	NO TIENE
2095	0714102 PINTADA CAPOT	UNIDAD	0			7/11/2024	NO TIENE
2096	0714102 PINTADA GENERAL CABINA	UNIDAD	0			7/11/2024	NO TIENE
2097	0714102 PINTADA GENERAL DEL VEHICULO	UNIDAD	0			7/11/2024	NO TIENE
2098	0714102 PINTADA PUERTA	UNIDAD	0			7/11/2024	NO TIENE
2099	0714102 PINTADA TEGUI	UNIDAD	0			7/11/2024	NO TIENE
2100	0714102 PINTADO DE BLOQUE DE MOTOR	UNIDAD	0			7/11/2024	NO TIENE
2101	0714102 PINTADO DE CAJATA	UNIDAD	0			7/11/2024	NO TIENE
2102	0714102 POLARIZADO PANORAMICO DELANTERO	UNIDAD	0			7/11/2024	NO TIENE
2103	0714102 POLARIZADO PANORAMICO TRASERO	UNIDAD	0			7/11/2024	NO TIENE
2104	0714102 POLARIZADO VENTANA	UNIDAD	0			7/11/2024	NO TIENE
2105	0714102 POLARIZADO	UNIDAD	0			7/11/2024	NO TIENE
2106	0714102 POCOLANIZADA	UNIDAD	0			7/11/2024	NO TIENE
2107	0714102 RECARO AIRE AGOONICIONADO	UNIDAD	0			7/11/2024	NO TIENE
2108	0714102 RECTIFICACION BLOQUE DE MOTOR	UNIDAD	0			7/11/2024	NO TIENE
2109	0714102 RECTIFICACION CAJATA	UNIDAD	0			7/11/2024	NO TIENE
2110	0714102 RECTIFICACION DE RPL	UNIDAD	0			7/11/2024	NO TIENE
2111	0714102 REPARACION ABSOLADURA CAPOT	UNIDAD	0			7/11/2024	NO TIENE
2112	0714102 REPARACION ABSOLADURA PUERTA LATERAL	UNIDAD	0			7/11/2024	NO TIENE
2113	0714102 REPARACION ABSOLADURA PUERTA TRASERA	UNIDAD	0			7/11/2024	NO TIENE
2114	0714102 REPARACION AIRE AGOONICIONADO	UNIDAD	0			7/11/2024	NO TIENE
2115	0714102 REPARACION BOMPER DELANTERO	UNIDAD	0			7/11/2024	NO TIENE
2116	0714102 REPARACION BOMPER TRASERO	UNIDAD	0			7/11/2024	NO TIENE
2117	0714102 REPARACION CHAPA DE PUERTA LATERAL	UNIDAD	0			7/11/2024	NO TIENE
2118	0714102 REPARACION CHAPA DE PUERTA TRASERA	UNIDAD	0			7/11/2024	NO TIENE
2119	0714102 REPARACION CONSOLA INTERNA	UNIDAD	0			7/11/2024	NO TIENE
2120	0714102 REPARACION DE RADIADOR	UNIDAD	0			7/11/2024	NO TIENE
2121	0714102 REPARACION ELEVAVIDIOS	UNIDAD	0			7/11/2024	NO TIENE
2122	0714102 REPARACION ESTERNO DERECHO	UNIDAD	0			7/11/2024	NO TIENE
2123	0714102 REPARACION ESTERNO IZQUIERDO	UNIDAD	0			7/11/2024	NO TIENE
2124	0714102 REPARACION GENERAL DE MOTOR	UNIDAD	0			7/11/2024	NO TIENE
2125	0714102 REPARACION LINEAS DE COMBUSTIBLE	UNIDAD	0			7/11/2024	NO TIENE
2126	0714102 REPARACION REGULA INTERNA AIRE AGOONICIONADO	UNIDAD	0			7/11/2024	NO TIENE
2127	0714102 REPARACION BILTA ELECTRODOTO	UNIDAD	0			7/11/2024	NO TIENE
2128	0714102 REPARACION BILTA PASAJERO	UNIDAD	0			7/11/2024	NO TIENE
2129	0714102 REPARACION SISTEMA ELECTRO GENERAL	UNIDAD	0			7/11/2024	NO TIENE
2130	0714102 REPARACION TACOMETRO	UNIDAD	0			7/11/2024	NO TIENE
2131	0714102 ROTACION DE LLANTAS	UNIDAD	0			7/11/2024	NO TIENE
2132	0714102 TAPICADO ASIENTOS DELANTEROS	UNIDAD	0			7/11/2024	NO TIENE
2133	0714102 TAPICADO ASIENTOS TRASEROS	UNIDAD	0			7/11/2024	NO TIENE
2134	0714102 TAPICADO INTERIOR DE LA COCINA	UNIDAD	0			7/11/2024	NO TIENE
2135	0714102 TAPICADO INTERIOR DEL TEGUI	UNIDAD	0			7/11/2024	NO TIENE
2136	0714102 TAPICADO VOLANTE O TITONI	UNIDAD	0			7/11/2024	NO TIENE

REPONER MOTOCICLETA MARCA ZUBRIN DR 650 PLACA CHV9C NUMERO ACTIVO FLD 183750136007 NUMERO INVENTARIO 80046300000000002229757

CODIGO	DESCRIPCION	UNIDAD	CANTIDAD	PRECIO UNITARIO	PRECIO TOTAL	FECHA DE VIGENCIA	ESTADO
2137	0714102 ALMOCALUBRACION	UNIDAD	0			7/11/2024	NO TIENE
2138	0714102 BALANCE	UNIDAD	0			7/11/2024	NO TIENE
2139	0714102 BALANCE	UNIDAD	0			7/11/2024	NO TIENE
2140	0714102 BANCO DE PRUEBAS	UNIDAD	0			7/11/2024	NO TIENE
2141	0714102 CALIBRACION VALVULAS CAJATA	UNIDAD	0			7/11/2024	NO TIENE
2142	0714102 CAMBIO ACEITE CAJA	UNIDAD	0			7/11/2024	NO TIENE
2143	0714102 CAMBIO ALTERNADOR	UNIDAD	0			7/11/2024	NO TIENE
2144	0714102 CAMBIO ARRANQUE DEL MOTOR	UNIDAD	0			7/11/2024	NO TIENE
2145	0714102 CAMBIO AUTOMATICO MOTOR ARRANQUE	UNIDAD	0			7/11/2024	NO TIENE
2146	0714102 CAMBIO BOMBA COMBUSTIBLE	UNIDAD	0			7/11/2024	NO TIENE
2147	0714102 CAMBIO BOMBA DE INYECCION	UNIDAD	0			7/11/2024	NO TIENE
2148	0714102 CAMBIO BOMBA DEL FRENQ	UNIDAD	0			7/11/2024	NO TIENE
2149	0714102 CAMBIO BOMBA D.	UNIDAD	0			7/11/2024	NO TIENE
2150	0714102 CAMBIO CAJA DE TRANSMISION MANUAL	UNIDAD	0			7/11/2024	NO TIENE
2151	0714102 CAMBIO CAJAPI	UNIDAD	0			7/11/2024	NO TIENE
2152	0714102 CAMBIO CARRANAS TRASERAS	UNIDAD	0			7/11/2024	NO TIENE
2153	0714102 CAMBIO CARRANADOR	UNIDAD	0			7/11/2024	NO TIENE
2154	0714102 CAMBIO DISCO DE FRENO	UNIDAD	0			7/11/2024	NO TIENE
2155	0714102 CAMBIO ENGRASE CAJATA	UNIDAD	0			7/11/2024	NO TIENE
2156	0714102 CAMBIO ESPEJO BENCHIMONEROS LATERALES	UNIDAD	0			7/11/2024	NO TIENE
2157	0714102 CAMBIO AMORTIZADOR DELANTERO	UNIDAD	0			7/11/2024	NO TIENE
2158	0714102 CAMBIO AMORTIZADOR TRASERO	UNIDAD	0			7/11/2024	NO TIENE
2159	0714102 CAMBIO FERRALLA UNIDAD DELANTERA	UNIDAD	0			7/11/2024	NO TIENE
2160	0714102 CAMBIO FERRALLA COMBUSTIBLE	UNIDAD	0			7/11/2024	NO TIENE
2161	0714102 CAMBIO FERRALLA ACEITE	UNIDAD	0			7/11/2024	NO TIENE
2162	0714102 CAMBIO FERRALLA MOTOR	UNIDAD	0			7/11/2024	NO TIENE
2163	0714102 CAMBIO FLOTADOR TANQUE COMBUSTIBLE	UNIDAD					

ITEM	CODIGO	DESCRIPCION DEL MATERIAL O SERVICIO	UNIDAD	CANTIDAD	PRECIO UNITARIO	PRECIO TOTAL	PRECIO UNITARIO	PRECIO TOTAL	PRECIO UNITARIO	PRECIO TOTAL	PRECIO UNITARIO	PRECIO TOTAL	PRECIO UNITARIO	PRECIO TOTAL	PRECIO UNITARIO	PRECIO TOTAL	PRECIO UNITARIO	PRECIO TOTAL
2261	8714102	CAMBIO BENCHOL DE LEVAS	UNIDAD	0														
2262	8714102	CAMBIO BLENDAJOS DEL ESCRIBI	UNIDAD	0														
2263	8714102	CAMBIO TAPA EXTERNA DE TANQUE COMBUSTIBLE	UNIDAD	0														
2264	8714102	CAMBIO TERMOSTATO	UNIDAD	0														
2265	8714102	DESPIÑAS	UNIDAD	0														
2266	8714102	ENSAMBLE GENERAL INOI	UNIDAD	0														
2267	8714102	ENSAMBLADO GENERAL	UNIDAD	0														
2268	8714102	LAVADO GENERAL	UNIDAD	0														
2269	8714102	MANTENIMIENTO CAJA DE TRANSMISION	UNIDAD	0														
2270	8714102	PINTADA CARROGERIA	UNIDAD	0														
2271	8714102	PLENTUO DE BLOQUE DE MOTOR	UNIDAD	0														
2272	8714102	PLUNTO DE CULATA	UNIDAD	0														
2273	8714102	POLICAJA	UNIDAD	0														
2274	8714102	RECTIFICACION BI COQUE DE MOTOR	UNIDAD	0														
2275	8714102	RECTIFICACION CULATA	UNIDAD	0														
2276	8714102	RECTIFICACION DE BIA	UNIDAD	0														
2277	8714102	REPARACION LINEAS DE COMBUSTIBLE	UNIDAD	0														
2278	8714102	REPARACION SISTEMA ELECTRICO GENERAL	UNIDAD	0														
2279	8714102	REPARACION TACOGMETRO	UNIDAD	0														
2280	8714102	TAPAZO ASIENTOS	UNIDAD	0														

DESCRIPCION MOTOCICLETA MARCA MOTO HONDA XRE500 ABS PLACA BOWE30 NUMERO ACTIVO FUD 183760106008 NUMERO INVENTARIO 90043000000000021865413

CLASIFICADOR POR OBJETOS DEL GASTO												NOMBRE CUBIERTA											
ITEM	CODIGO	DESCRIPCION DEL MATERIAL O SERVICIO	UNIDAD	CANTIDAD	PRECIO UNITARIO	PRECIO TOTAL	PRECIO UNITARIO	PRECIO TOTAL	PRECIO UNITARIO	PRECIO TOTAL	PRECIO UNITARIO	PRECIO TOTAL	PRECIO UNITARIO	PRECIO TOTAL	PRECIO UNITARIO	PRECIO TOTAL	PRECIO UNITARIO	PRECIO TOTAL					
2271	8714102	ALINEACION DIRECCION	UNIDAD	0																			
2272	8714102	BALANCO TANQUE COMBUSTIBLE PARA LAVADO	UNIDAD	0																			
2273	8714102	BALANCO	UNIDAD	0																			
2274	8714102	CAMBIO DE PUEBAS	UNIDAD	0																			
2275	8714102	CAMBIO VALVULAS CULATA	UNIDAD	0																			
2276	8714102	CAMBIO ACEITE CULATA	UNIDAD	0																			
2277	8714102	CAMBIO ALTERNADOR	UNIDAD	0																			
2278	8714102	CAMBIO ARRANQUE DEL MOTOR	UNIDAD	0																			
2279	8714102	CAMBIO AUTOMATICO MOTOR ARRANQUE	UNIDAD	0																			
2280	8714102	CAMBIO CILINDRO COMBUSTIBLE	UNIDAD	0																			
2281	8714102	CAMBIO BOMBA DE INYECCION	UNIDAD	0																			
2282	8714102	CAMBIO BOMBA DEL FRENO	UNIDAD	0																			
2283	8714102	CAMBIO BOMBA	UNIDAD	0																			
2284	8714102	CAMBIO CABLE DE TRANSMISION MANUAL	UNIDAD	0																			
2285	8714102	CAMBIO CALDER	UNIDAD	0																			
2286	8714102	CAMBIO CAMPANAS TRASERAS	UNIDAD	0																			
2287	8714102	CAMBIO CARBOPAD	UNIDAD	0																			
2288	8714102	CAMBIO DISCO DE FRENO	UNIDAD	0																			
2289	8714102	CAMBIO EMPAQUE CULATA	UNIDAD	0																			
2290	8714102	CAMBIO EMPAQUE RETROVISORES LATERALES	UNIDAD	0																			
2291	8714102	CAMBIO AMORTIGUADOR DEL AVITRO	UNIDAD	0																			
2292	8714102	CAMBIO AMORTIGUADOR TRASERO	UNIDAD	0																			
2293	8714102	CAMBIO FARO A LA UNIDAD DEL ANTERA	UNIDAD	0																			
2294	8714102	CAMBIO FARO TRAZO COMBUSTIBLE	UNIDAD	0																			
2295	8714102	CAMBIO FARO TRAZO	UNIDAD	0																			
2296	8714102	CAMBIO FILTRO AIRE MOTOR	UNIDAD	0																			
2297	8714102	CAMBIO FILTRO TANQUE COMBUSTIBLE	UNIDAD	0																			
2298	8714102	CAMBIO FILTRO ACEITE	UNIDAD	0																			
2299	8714102	CAMBIO JUEGO BANDAS FRENO	UNIDAD	0																			
2300	8714102	CAMBIO JUEGO BOMAS DE MOTOR	UNIDAD	0																			
2301	8714102	CAMBIO JUEGO CILINDROS DE VALVULAS	UNIDAD	0																			
2302	8714102	CAMBIO JUEGO DE PASILLAS DEL MOTOR	UNIDAD	0																			
2303	8714102	CAMBIO JUEGO DE PASILLAS DEL ANTERA	UNIDAD	0																			
2304	8714102	CAMBIO JUEGO DE PISTONES DE MOTOR	UNIDAD	0																			
2305	8714102	CAMBIO JUEGO DE VALVULAS	UNIDAD	0																			
2306	8714102	CAMBIO JUEGO INYECTORIA	UNIDAD	0																			
2307	8714102	CAMBIO KIT DE EMPRAQUE	UNIDAD	0																			
2308	8714102	CAMBIO KIT DE REPARACION	UNIDAD	0																			
2309	8714102	CAMBIO PASAPUENTES DE MORDAZA	UNIDAD	0																			
2310	8714102	CAMBIO PTO	UNIDAD	0																			
2311	8714102	CAMBIO RADADOR	UNIDAD	0																			
2312	8714102	CAMBIO RODAMIENTOS DEL ANTERO	UNIDAD	0																			
2313	8714102	CAMBIO RODAMIENTOS TRASEROS	UNIDAD	0																			
2314	8714102	CAMBIO BENCHOL R.E DE LEVAS	UNIDAD	0																			
2315	8714102	CAMBIO BLENDAJOS DEL ESCRIBI	UNIDAD	0																			
2316	8714102	CAMBIO TAPA EXTERNA DE TANQUE COMBUSTIBLE	UNIDAD	0																			
2317	8714102	CAMBIO TERMOSTATO	UNIDAD	0																			
2318	8714102	DESPIÑAS	UNIDAD	0																			
2319	8714102	ENSAMBLE GENERAL INOI	UNIDAD	0																			
2320	8714102	ENSAMBLADO GENERAL	UNIDAD	0																			
2321	8714102	LAVADO GENERAL	UNIDAD	0																			
2322	8714102	MANTENIMIENTO CAJA DE TRANSMISION	UNIDAD	0																			
2323	8714102	PINTADA CARROGERIA	UNIDAD	0																			
2324	8714102	PLENTUO DE BLOQUE DE MOTOR	UNIDAD	0																			
2325	8714102	PLUNTO DE CULATA	UNIDAD	0																			
2326	8714102	RECTIFICACION BI COQUE DE MOTOR	UNIDAD	0																			
2327	8714102	RECTIFICACION CULATA	UNIDAD	0																			
2328	8714102	RECTIFICACION DE BIA	UNIDAD	0																			
2329	8714102	REPARACION LINEAS DE COMBUSTIBLE	UNIDAD	0																			
2330	8714102	REPARACION SISTEMA ELECTRICO GENERAL	UNIDAD	0																			
2331	8714102	REPARACION TACOGMETRO	UNIDAD	0																			
2332	8714102	TAPAZO ASIENTOS	UNIDAD	0																			

CLASIFICADOR POR OBJETOS DEL GASTO												NOMBRE CUBIERTA											
ITEM	CODIGO	DESCRIPCION DEL MATERIAL O SERVICIO	UNIDAD	CANTIDAD	PRECIO UNITARIO	PRECIO TOTAL	PRECIO UNITARIO	PRECIO TOTAL	PRECIO UNITARIO	PRECIO TOTAL	PRECIO UNITARIO	PRECIO TOTAL	PRECIO UNITARIO	PRECIO TOTAL	PRECIO UNITARIO	PRECIO TOTAL	PRECIO UNITARIO	PRECIO TOTAL					
1045	8714102	CAMBIO FILTRO DE ACEITE	UNIDAD	0																			
1046	8714102	CAMBIO FILTRO DE AIRE	UNIDAD	0																			
1047	8714102	CAMBIO CALCIOS DE VALVULAS	UNIDAD	0																			
1048	8714102	CAMBIO RETENEDORES DEL CILINDRO DEL ANTERO	UNIDAD	0																			
1049	8714102	CAMBIO RETENEDORES DEL CILINDRO TRASERO	UNIDAD	0																			
1050	8714102	CAMBIO RETENEDORES DEL ARBOL DE LEVAS DEL ANTERO	UNIDAD	0																			
1051	8714102	CAMBIO EMPAQUETADURA DE MOTOR COMPLETA	UNIDAD	0																			
1052	8714102	CAMBIO RODAMIENTOS DE ACEITE	UNIDAD	0																			
1053	8714102	CAMBIO RODAMIENTOS DE ACEITE	UNIDAD	0																			
1054	8714102	CAMBIO EMPAQUE TAPA VALVULAS	UNIDAD	0																			
1055	8714102	CAMBIO FILTRO DE COMBUSTIBLE	UNIDAD	0																			
1056	8714102	CAMBIO FILTRO TRAMPA DE AGUA	UNIDAD	0																			
1057	8714102	CAMBIO BASE FILTRO DE COMBUSTIBLE	UNIDAD	0																			
1058	8714102	CAMBIO ENFOCADOR DE AIRE	UNIDAD	0																			
1059	8714102	CAMBIO RETENEDORES TRASEROS (SISTEMA DE FRENO)	UNIDAD	0																			
1060	8714102	CAMBIO RETENEDORES DEL ANTERO (SISTEMA DE FRENO)	UNIDAD	0																			
1061	8714102	CAMBIO RETENEDORES DEL ANTERO (SISTEMA TRANSMISION Y EMPRAQUE)	UNIDAD	0																			
1062	8714102	CAMBIO RETENEDORES TRASEROS (SISTEMA TRANSMISION Y EMPRAQUE)	UNIDAD	0																			
1063	8714102	CAMBIO TUNERIA DE AIRE	UNIDAD	0																			
1064	8714102	CAMBIO MOTORVENTILADOR	UNIDAD	0																			
1065	8714102	CAMBIO BOMBA DE PRECALENTAMIENTO	UNIDAD	0																			
1066	8714102	CAMBIO SPEED	UNIDAD	0																			
1067	8714102	CAMBIO CORONA	UNIDAD	0																			







CLASIFICADOR POR OBJETO DEL BASTO		NOMBRE CUENTA		OTROS SERVICIOS PROFESIONALES, IDENTIFICACIÓN Y TÉCNICOS		CÓDIGO MATERIAL BAP		CÓDIGO OTAN - NOV (OPCIONAL)	
CÓDIGO DATE	DESCRIPCIÓN DEL SERVICIO	UNIDAD MEDIDA	EXISTENCIAS (STOCK INVENTARIOS)	NECESIDAD	NECESIDAD TOTAL	UNIDAD (COP)			
1392	MANTENIMIENTO COOMETRO								
CLASIFICADOR POR OBJETO DEL BASTO									
NOMBRE CUENTA									
OTROS SERVICIOS PROFESIONALES, IDENTIFICACIÓN Y TÉCNICOS									
CÓDIGO MATERIAL BAP									
CÓDIGO OTAN - NOV (OPCIONAL)									
1392	REVISIÓN TECNICO MECANICA	UNIDAD	0	1	1	78181508	2000224		NO TIENE
REVISIÓN TECNICO MECANICA									

CLASIFICADOR POR OBJETO DEL BASTO		NOMBRE CUENTA		OTROS SERVICIOS PROFESIONALES, IDENTIFICACIÓN Y TÉCNICOS		CÓDIGO MATERIAL BAP		CÓDIGO OTAN - NOV (OPCIONAL)	
CÓDIGO DATE	DESCRIPCIÓN DEL SERVICIO	UNIDAD MEDIDA	EXISTENCIAS (STOCK INVENTARIOS)	NECESIDAD	NECESIDAD TOTAL	UNIDAD (COP)			
1392	REVISIÓN TECNICO MECANICA	UNIDAD	0	1	1	78181508	2000224		NO TIENE
REVISIÓN TECNICO MECANICA									

CLASIFICADOR POR OBJETO DEL BASTO		NOMBRE CUENTA		OTROS SERVICIOS PROFESIONALES, IDENTIFICACIÓN Y TÉCNICOS		CÓDIGO MATERIAL BAP		CÓDIGO OTAN - NOV (OPCIONAL)	
CÓDIGO DATE	DESCRIPCIÓN DEL SERVICIO	UNIDAD MEDIDA	EXISTENCIAS (STOCK INVENTARIOS)	NECESIDAD	NECESIDAD TOTAL	UNIDAD (COP)			
1392	REVISIÓN TECNICO MECANICA	UNIDAD	0	1	1	78181508	2000224		NO TIENE
REVISIÓN TECNICO MECANICA									

03691

CLASIFICADOR POR OBJETO DEL GASTO				NOMBRE CUENTA						
ITEM	CÓDIGO DANFE	DESCRIPCIÓN DEL BIEN Y/O SERVICIO	UNIDAD MEDIDA	EXISTENCIAS (STOCK - INVENTARIOS)	NECESIDAD	NECESIDAD TOTAL	UNIFAPC (CCE)	CÓDIGO MATERIAL SAP	CÓDIGO OTAN - NOC (OPCIONAL)	
3	83900	REVISIÓN TÉCNICO MECÁNICA	UNIDAD	0	7	7	78181005	2000027	NO TIENE	
DESCRIPCIÓN: CAMIONETA TOYOTA FORTUNER PLACA DY981 NUMERO ACTIVO FLO 18750004382 NUMERO INVENTARIO 800403000000000001977120 CAMIONETA TOYOTA FORTUNER PLACA DY989 NUMERO ACTIVO FLO 18750004383 NUMERO INVENTARIO 800403000000000001977121 CAMIONETA TOYOTA FORTUNER PLACA DY970 NUMERO ACTIVO FLO 18750004384 NUMERO INVENTARIO 800403000000000001977122 CAMIONETA TOYOTA FORTUNER PLACA DY971 NUMERO ACTIVO FLO 18750004385 NUMERO INVENTARIO 800403000000000001977123 CAMIONETA TOYOTA FORTUNER PLACA DY972 NUMERO ACTIVO FLO 18750004386 NUMERO INVENTARIO 800403000000000001977124 CAMIONETA TOYOTA FORTUNER PLACA DY973 NUMERO ACTIVO FLO 18750004387 NUMERO INVENTARIO 800403000000000001977125										
CLASIFICADOR POR OBJETO DEL GASTO				NOMBRE CUENTA						
4	83900	REVISIÓN TÉCNICO MECÁNICA	UNIDAD	0	8	8	78181005	2000027	NO TIENE	
DESCRIPCIÓN: CAMIONETA MARCA TOYOTA 4 RUNNER PLACA KOP244 NUMERO ACTIVO FLO 18750004374 NUMERO INVENTARIO 800403000000000001902205										
CLASIFICADOR POR OBJETO DEL GASTO				NOMBRE CUENTA						
5	83900	REVISIÓN TÉCNICO MECÁNICA	UNIDAD	0	2	2	78181005	2000027	NO TIENE	
DESCRIPCIÓN: CAMIONETA MARCA TOYOTA 4 RUNNER PLACA KOP244 NUMERO ACTIVO FLO 18750004374 NUMERO INVENTARIO 800403000000000001902205										
CLASIFICADOR POR OBJETO DEL GASTO				NOMBRE CUENTA						
6	8714102	REVISIÓN TÉCNICO MECÁNICA	UNIDAD	0	10	10	78181005	2000027	NO TIENE	
DESCRIPCIÓN: CAMIONETA SUZUKI PLACA D0E315 NUMERO ACTIVO FLO 18750004782 NUMERO INVENTARIO 800403000000000001443874 CAMIONETA CHEVROLET VITARA PLACA ABL912 NUMERO ACTIVO FLO 18750005054 NUMERO INVENTARIO 800403000000000002353011										
CLASIFICADOR POR OBJETO DEL GASTO				NOMBRE CUENTA						
8	8714102	REVISIÓN TÉCNICO MECÁNICA	UNIDAD	0	2	2	78181005	2000027	NO TIENE	
DESCRIPCIÓN: CAMIONETA MARCA RENAULT CLUSTER PLACA EAK824 NUMERO ACTIVO FLO 18750004336 NUMERO INVENTARIO 800403000000000002355921 - CAMIONETA MARCA RENAULT CLUSTER PLACA BAK005 NUMERO ACTIVO FLO 18750004340 NUMERO INVENTARIO 800403000000000002235942 CAMIONETA DUSTER DYNAMIC PLACA CLN549 NUMERO ACTIVO FLO 18750004541 NUMERO INVENTARIO 800403000000000002269817 CENTRO DE COSTO 3621101593 CAMIONETA MARCA RENAULT CLUSTER PLACA OXV488 NUMERO ACTIVO FLO 187500074291 NUMERO INVENTARIO 80040300000000000226716947										
CLASIFICADOR POR OBJETO DEL GASTO				NOMBRE CUENTA						
8	83900	REVISIÓN TÉCNICO MECÁNICA	UNIDAD	0	4	4	78181005	2000027	NO TIENE	
DESCRIPCIÓN: CAMIONETA MARCA RENAULT CLUSTER PLACA EAK824 NUMERO ACTIVO FLO 18750004336 NUMERO INVENTARIO 800403000000000002355921										
CLASIFICADOR POR OBJETO DEL GASTO				NOMBRE CUENTA						
11	83900	REVISIÓN TÉCNICO MECÁNICA	UNIDAD	0	2	2	78181005	2000027	NO TIENE	
DESCRIPCIÓN: CARROTAQUE MARCA RENAULT PLACA IPC786 NUMERO ACTIVO FLO 187500004558 NUMERO INVENTARIO 800403000000000002235897										
CLASIFICADOR POR OBJETO DEL GASTO				NOMBRE CUENTA						
13	83900	REVISIÓN TÉCNICO MECÁNICA	UNIDAD	0	1	1	78181005	2000027	NO TIENE	
DESCRIPCIÓN: MOTOCICLETA MARCA SUZUKI DR 850 PLACA CHV86C NUMERO ACTIVO FLO 18370009491 NUMERO INVENTARIO 800403000000000002885049										
CLASIFICADOR POR OBJETO DEL GASTO				NOMBRE CUENTA						
14	83900	REVISIÓN TÉCNICO MECÁNICA	UNIDAD	0	1	1	78181005	2000027	NO TIENE	
DESCRIPCIÓN: MOTOCICLETA MARCA MOTO HONDA XR630 ABS PLACA BOW93G NUMERO ACTIVO FLO 183700106008 NUMERO INVENTARIO 800403000000000002865412										
CLASIFICADOR POR OBJETO DEL GASTO				NOMBRE CUENTA						
18	83900	REVISIÓN TÉCNICO MECÁNICA	UNIDAD	0	1	1	78181005	2000027	NO TIENE	
DESCRIPCIÓN: MOTOCICLETA MARCA MOTO HONDA XR630 ABS PLACA BOW93G NUMERO ACTIVO FLO 183700106008 NUMERO INVENTARIO 800403000000000002865412										

se requiere la existencia de taller 88 de los 71 vehículos (12 vehículos no se les puede realizar la revisión técnica mecánica debido a que no se encuentran matriculados, y se está el día en cuanto a revisiones (mecánicas) de carácter obligatorio impuestas por el ministerio de transportes toda vez que se el único nivel que garantiza las condiciones técnicas, ambientales y de seguridad en razón a que los vehículos son utilizados continuamente en el transporte de material sanitario y personal médico de la División de Atención Asistencial.

3.1.3 Especificaciones Técnicas Adicionales.

ITEM	DESCRIPCIÓN	ESPECIFICACIÓN
1	UBICACIÓN	El contratista debe tener ubicación de taller en la ciudad de Bogotá, con sucursales o sucursal comercial en la ciudad de meigra y girardot con el fin de suministrar de manera oportuna y agl los repuestos y/o servicios ofertados, dentro de las 24 horas siguientes al requerimiento efectuado por el supervisor del contrato.
2	SUMINISTROS DE REPUESTOS Y/O SERVICIOS	El contratista debe suministrar los repuestos y/o servicios ofertados, dentro de las 24 horas siguientes al requerimiento efectuado por el supervisor del contrato, mediante documento vía correo electrónico, llamada telefónica, vía whatsapp corroborando el recibido del mismo.
3	CONDICIÓN DE LOS REPUESTOS	Los repuestos objeto del presente proceso, que serán incorporados a los automotores, deberán cumplir con las siguientes condiciones: <ul style="list-style-type: none"> <li>• Nuevos (originales) NO remanufacturados.</li> <li>• Manufacturados por el fabricante de la pieza o parte.</li> </ul>
4	INFRAESTRUCTURA	El contratista deberá contar durante la ejecución del contrato con área mínima de 600 m <sup>2</sup> de trabajo, e instalaciones para el desarrollo de las diferentes actividades, para lo cual aporta certificado de tradición y libertad o copia de escritura pública o copia de contrato de arrendamiento o copia del área solicitada. El contratista garantiza que el área de trabajo se encuentra totalmente cubierta, pavimentada y demarcada. Área que deberá ser exclusiva para la prestación del servicio y no incluirá las áreas de oficinas o administrativas. El contratista deberá igualmente garantizar la permanencia de los vehículos durante el periodo del mantenimiento en un espacio totalmente techado y seguro, a fin de garantizar el estado en que se entrega el automotor y minimizar los riesgos que se puedan llegar a presentar. El contratista deberá contar en el taller con circuito cerrado de televisión, señalización de emergencia y almacén de repuestos. El contratista una vez terminado el mantenimiento de los vehículos, estos no podrán quedar en zonas públicas (andenes y vías), deberán tener una zona de parqueo que no afecte el libre desplazamiento.
5	DISPONIBILIDAD DEL SERVICIO	El contratista garantiza atención MÍNIMO de 48 horas semanales distribuidas de lunes a sábado, para el mantenimiento del parque automotor. El contratista debe contar con vehículo adecuado como carro taller con placas de servicio público, para prestar un servicio de Geovare a los vehículos adscritos a las unidades dentro de la ciudad de Bogotá y el departamento de Cundinamarca, en un tiempo no mayor de 24 horas siguientes al requerimiento efectuado por el supervisor del contrato.
6	CARRO TALLER	El carro taller deberá contar como mínimo con maquinaria básica para el montaje y desmontaje de faros, para la verificación de sistema eléctrico, para la verificación del sistema de inyección, para la verificación del sistema de amortiguación y para el suministro de líquidos y lubricantes, adicional deberá ser operado por un técnico en manejo como mínimo en sistemas eléctricos, de inyección y suspensión.

003691

7	EQUIPOS Y HERRAMIENTAS	<p>Respecto de la idoneidad del operador del carro taller, el contratista aporta hoja de vida del operador donde se acredite que cuenta con capacitación en manejo defensivo de vehículos automotores así mismo deberá contar con experiencia mediante certificaciones laborales como mínimo dos (02) años en operación de este clase de vehículos.</p> <p>El contratista debe garantizar que cuenta con el siguiente equipo para la ejecución del contrato el cual será verificado en visita técnica:</p> <p>Cantidad mínima Descripción:</p> <ul style="list-style-type: none"> <li>(1) Banco de Prueba (Enderezador de chasis)</li> <li>(1) Equipo de Pintura</li> <li>(3) Puestos de preparación de pintura</li> <li>(1) Scanner computarizado (aplicable a Vehículos liviano y pesados de diferentes marcas relacionados en el presente contrato).</li> <li>(1) Scanner (aplicable a Vehículos de diferentes marcas relacionados en el presente contrato).</li> <li>(1) Alineador de Luces (x40 metro)</li> <li>(1) Equipo de Soldadura Eléctrica</li> <li>(1) Equipo de Soldadura Autógena</li> <li>(1) Desbaldador Sacatocos</li> <li>(1) Equipo de Soldadura de Punto</li> <li>(1) Elevador Hidráulico</li> <li>(1) Surtidor Neumático de Acalia</li> <li>(1) Banco de Prueba (bombas de inyección electrónicas Common Rail)</li> <li>(1) Banco de Prueba (inyectores electrónicos Common Rail)</li> <li>(1) Equipo de Limpieza de inyectores y prueba de inyectores a gasolina</li> <li>(1) Equipo de rectificación de disco y campanas de frenos</li> <li>(1) Montañitas y despinchado</li> <li>(1) Probador de Baterías y Arrancador</li> <li>(1) Rectificador de Rines</li> <li>(1) Cargador Aire Acondicionado</li> <li>(1) Analizador de gases</li> <li>(1) Alineación y balanceo</li> <li>(1) Área especializada cajas automáticas</li> <li>(1) Rectificadora de Bloques para motor</li> <li>(1) Torno paralelo mecanizador de piezas</li> </ul>
8	PERSONAL TÉCNICO	<p>El contratista debe contar con el siguiente personal especializado con estudios avalados por el Ministerio de Educación y su respectiva certificación y diploma como requisito para la ejecución de este contrato:</p> <ul style="list-style-type: none"> <li>(1) Jefe de Taller (Perfil: Ingeniero mecánico mínimo 10 años de experiencia después de la obtención del título)</li> <li>(1) Mecánico Automotriz - Gasolina (Perfil: Mecánico reparador de motores de combustión interna mínimo 10 años de experiencia después de la obtención del título)</li> <li>(1) Mecánico Inyección Electrónica</li> <li>(1) Mecánico Automotriz Diesel (Perfil: Técnico en mantenimiento de motores Diesel mínimo 5 años de experiencia después de la obtención del título)</li> <li>(1) Tapicero Vidriero</li> <li>(1) Electricista (Perfil: Técnico en mantenimiento eléctrico y electrónico en automotores mínimo 5 años de experiencia después de la obtención del título)</li> <li>(1) Ayudante de Mecánico</li> <li>(1) Técnicos en Pintura (Perfil: Técnico en recubrimiento con pintura para el sector automotriz mínimo 5 años de experiencia después de la obtención del título)</li> <li>(1) Técnicos en Banco de Chasis (Perfil: Técnico laboral en carrocería automotriz mínimo 5 años de experiencia después de la obtención del título)</li> <li>(1) Alineador - Balanceador</li> </ul>
9	OTROS ASPECTOS	<p>El contratista debe garantizar:</p>
10	GARANTIAS	<p>El contratista debe garantizar:</p> <ul style="list-style-type: none"> <li>1. Garantía de los repuestos suministrados, teniendo en cuenta sus especificaciones técnicas.</li> <li>2. El presupuesto junto con la oferta debe anexar por escrito y en documento independiente la garantía técnica para los ítems ofrecidos, la garantía técnica debe cumplir con los siguientes requisitos:             <ul style="list-style-type: none"> <li>1. Presentar garantía para el servicio de mantenimiento, repuestos y revisiones técnicas mecánicas</li> <li>2. Recurso humano y especialidad así: Jefe de Taller, manejo de scanner, mecánico especialista en inyección, mecánico de patio, electricista automotriz, elevador y balanceador.</li> <li>3. El contratista deberá presentar certificación ambiental favorable, de la misma manera presentar plan de manejo adecuado de residuos peligrosos, líquidos y sólidos actualizados en el cumplimiento del decreto 4741 de 2005.</li> <li>4. Debe certificarse por escrito que el contratista cuenta con los medios tecnológicos e infraestructura con el fin de prestar los servicios de mantenimiento de vehículos y revisiones técnicas mecánicas, que se encuentran enmarcados en la ley 1363 de 2010 y resolución 3768 de 2013, con el fin de evitar sanciones económicas que afecten al presupuesto de la fuerza.</li> <li>5. Durante el lapso de la vigencia de las diferentes garantías, los costos y gastos que se generen deberán ser asumidos por el CONTRATISTA, quien se compromete para con el MDN-EJERCITO NACIONAL CENTRAL ADMINISTRATIVA Y CONTABLE ESPECIALIZADA DE AVIACION a tramitar y hacer efectiva las mismas sin costo adicional.</li> <li>6. El contratista debe dar garantía por los repuestos suministrados y por el mantenimiento, con sus respectivos repuestos en un lapso de mínimo 1 año por recopón de repuestos y 6 meses por mantenimiento realizado.</li> <li>7. El contratista tendrá 48 horas para dar cumplimiento a la garantía notificando al supervisor por medio magnético vía correo electrónico.</li> </ul> </li> <li>3. NOTA 1: Todos los costos que se produzcan en cumplimiento de la garantía estarán a cargo del contratista.</li> <li>4. NOTA 2: La garantía técnica y el término de respuesta de la misma aplican para todos los ítems a contratar.</li> </ul> <p>(DOCUMENTO QUE DEBERÁ SER ANEXADO JUNTO CON LA OFERTA Y PUBLICADO EN LA PLATAFORMA TRANSACCIONAL DEL SECOP II).</p>

3.2 Tiempo de Ejecución.

Hasta el día Viernes 15 de diciembre del 2025

3.3 Lugar de entrega.

Bogotá, Aeropuerto el Dorado, Terminal Internacional entrada 6, vía aviación ejército, campo aéreo Genl. José Joaquín Mezaña y en filo concurramos: Fuerte Militar de Toleramón, centro de evaluación.

4. NORMAS, CRITERIOS Y POLÍTICAS ADMINISTRATIVAS

- Constitución Política de Colombia
- Artículo 201 del Decreto 018 de 2012
- Ley 80 de 1985 Estatuto de Contratación
- Ley 87 de 1983 Sistema de Control Interno
- Ley 818 de 2003 Norma de Presupuesto, Responsabilidad y Plan Fiscal
- Decreto 278804 SGP Nación
- Resolución Asyal de Cajas Menores
- Resolución anual para Calcular Costos y Ordinar Gastos
- Directiva estructural No. 194 de Administración y Logística
- Directiva estructural No. 186 de Operaciones Logísticas
- Directiva estructural No. 198 de Transportes
- Norma Técnica aplicable a las revisiones técnicas mecánicas, NTC ISO IEC 17020, NTC5375, NTC5385, NTC 5365, NTC 4963, NTC5864 y NTC431
- Directiva de operaciones Logística 00182/19
- Radar de Transportes logística 00420

INSTRUCCIONES DE COORDINACIÓN.

El Jefe de Transportes controlará el plan de necesidades y de adquisiciones de los vehículos a su cargo y los envía al Censo de acuerdo a los plazos estipulados por la Dirección. Las demás Unidades descentralizadas envían el plan de necesidades y de adquisiciones de acuerdo a los plazos estipulados por la Dirección del Censo. Los supervisores de los contratos deberán entregar los informes y actas de recibos e entrega y demás documentos requeridos para realizar los respectivos pagos de los diferentes rubros presupuestales en los plazos estipulados por la Dirección del Censo.



6. ANTECEDENTES DOCUMENTALES.

El gobierno nacional mediante el decreto N. 2467 del 28 de Diciembre de 2019 liquidó el presupuesto general de la nación para la vigencia 2020, de igual forma dicho presupuesto fue clasificado en el rubro dentro de los recursos 10 de acuerdo al plan de compras al cual respalda el presente proyecto, lo cual fue realizado por la Jéferat

CENAGAVIACIÓN	DESCRIPCIÓN	VALOR	PROG	ACTA DE EJECUCIÓN	EMPRESA
396-CENAGAVIACIÓN-2019	SUMINISTRO DE BIENES Y SERVICIOS PARA EL MANTENIMIENTO PREVENTIVO Y CORRECTIVO PARA EL PARQUE AUTOMOTOR DEL BADEA UBICADO EN TOLEMAIDA PARTIDAS FIJAS.	\$3.880.318.00	100%	Acta de liquidación 005360	TALLERES CARSON S.A.S
233-CENAGAVIACIÓN-2019	SUMINISTRO DE BIENES Y SERVICIOS PARA EL MANTENIMIENTO PREVENTIVO Y CORRECTIVO DEL PARQUE AUTOMOTOR DE LAS UNIDADES CENTRALIZADAS ADMINISTRATIVAMENTE POR LA CENAGAVIACIÓN, VIGENCIA 2019	\$208.036.128.00	100%	Acta de liquidación 005513	HYUNDAUTOS S.A.S
174-CENAGAVIACIÓN-2020	ADQUISICIÓN DE BIENES Y SERVICIOS PARA EL FUNCIONAMIENTO DEL PARQUE AUTOMOTOR DAVAA, BRIAV32, BRIAV33, CENAG, BAAAS, BAAVI, BAMAV 1, EBAVE Y BACBA VIGENCIA 2020	\$101.985.872.00	100%	Acta de liquidación 096324	G&C LA UNIÓN TEMPORAL
OC27745	*ADQUISICIÓN DE REPUESTOS, SERVICIO DE MANTENIMIENTO DEL PARQUE AUTOMOTOR DE LAS SIGUIENTES UNIDADES: DAVAA, BRIAV32, BAAAS, BAAVI, BAMAV 1, BAEMA Y BETRA A EJECUTAR EN LA VIGENCIA 2021*	\$31.101.179.23	100%	Acta de liquidación 064804	AUTOINVERSIONES COLOMBIA
OC28686	*ADQUISICIÓN DE REPUESTOS, SERVICIO DE MANTENIMIENTO DEL PARQUE AUTOMOTOR DE LAS SIGUIENTES UNIDADES: DAVAA, BRIAV32, BAAAS, BAAVI, BAMAV 1, BAEMA Y BETRA A EJECUTAR EN LA VIGENCIA 2021*	\$19.220.800.00	100%	Acta de liquidación 007356	AUTOINVERSIONES COLOMBIA
OC29457	*ADQUISICIÓN DE REPUESTOS, SERVICIO DE MANTENIMIENTO DEL PARQUE AUTOMOTOR DE LAS SIGUIENTES UNIDADES: DAVAA, BRIAV32, BAAAS, BAAVI, BAMAV 1, BAEMA Y BETRA A EJECUTAR EN LA VIGENCIA 2021*	\$3.772.986.00	100%	Acta de liquidación 082684	AUTOCARS
OC28882	*ADQUISICIÓN DE REPUESTOS, SERVICIO DE MANTENIMIENTO DEL PARQUE AUTOMOTOR DE LAS SIGUIENTES UNIDADES: DAVAA, BRIAV32, BAAAS, BAAVI, BAMAV 1, BAEMA Y BETRA A EJECUTAR EN LA VIGENCIA 2021*	\$13.234.918.00	100%	Acta de liquidación 003654	MORAFICI GROUP
OC28658	*ADQUISICIÓN DE REPUESTOS, SERVICIO DE MANTENIMIENTO DEL PARQUE AUTOMOTOR DE LAS SIGUIENTES UNIDADES: DAVAA, BRIAV32, BAAAS, BAAVI, BAMAV 1, BAEMA Y BETRA A EJECUTAR EN LA VIGENCIA 2021*	\$80.486.831.00	100%	Acta de liquidación 003697	INVERSIONES EL NORTE

7. FIRMAS.

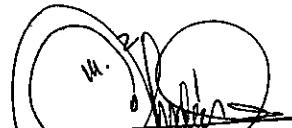
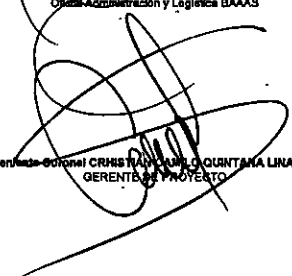
  
 GERMAN CASTRO CUELLAR JEISON  
 Oficina Administración y Logística BAAAS  
  
  
 Teresita Gómez CRISTINA GÓMEZ QUINTANA LINARES  
 GERENTE DE PROYECTO

Elaboro:

YJG

CT. BERMÚDEZ MORENO JORGE  
 Comité Técnico Estructurado BAAAS



PUBLICA



MINISTERIO DE DEFENSA NACIONAL  
COMANDO GENERAL DE LAS FUERZAS MILITARES  
EJÉRCITO NACIONAL  
BATALLÓN DE ABASTECIMIENTOS Y SERVICIOS PARA LA AVIACIÓN  
"TE. ALEX TRUJILLO BUITRAGO"



Al contestar, cite este número

Radicado No. 2025672001353383: MDN-COGFM-COEJC-SECEJ-JEMOP-DAVAABRIAV32- BAAAS - S3-CP.ASPC-TRANSPORTES-29.25

Bogotá, D.C, 20 de enero de 2025

Señor Coronel  
HECTOR GERMAN CRUZ LARA  
Director Central Administrativa y Contable de Aviación  
Aeropuerto el Dorado, Entrada 6 Nueva zona de Aviación General  
Bogotá D.C

Asunto: Documentación soporte estudios previos

Respetuosamente me permito enviar al señor Coronel Director Central Administrativa y Contable Especializada de Aviación el anexo al plan de necesidades para la adquisición de repuestos, mantenimiento y técnico mecánicas de vehículos de las unidades del Batallón de Abastecimientos y Servicios para la Aviación en Bogotá, Batallón de Apoyo y Servicios para la Aviación No.25 y Batallón de Operaciones Especiales de Aviación en el Fuerte Militar de Tolomaida, con el fin de dar inicio a la etapa precontractual, así:

1. Análisis del sector desde el punto de vista técnico	La Compraventa de los bienes y servicios requeridos por la Entidad no es especializado ni presenta características técnicas diferentes a las ofrecidas comúnmente en el mercado nacional, pues son elementos de común utilización para el funcionamiento de Entidades Públicas y empresas privadas, a las que les son proveídos esta clase de artículos bajo condiciones y parámetros similares tales como compraventa, entregas periódicas y pago contra entrega.
	Desde el punto de vista técnico es viable la contratación de los bienes y servicios para el mantenimiento y funcionamiento de los vehículos de las diferentes Unidades Operativas Mayores, menores y Tácticas así mismo; los bienes y servicios objeto de este proceso de contratación son de libre comercio y por lo tanto son de fácil consecución en el mercado Nacional en cuanto que su producción es Colombiana; en relación al transporte de los bienes, el mismo es de carácter ordinario y por lo tanto no se requieren transportes específicos, por tal motivo el proveedor que realice el suministro de los mismos debe estar en capacidad de hacer su entrega a las Unidades de la División de Aviación en la ciudad de Bogotá D.C. y fuerte militar de Tolomaida en Nilo Cundinamarca, teniendo en cuenta que desde la solicitud de cotización conocen las condiciones de entrega.
	En Colombia, el sector automotriz comprende desde el ensamble de vehículos y motocicletas hasta la producción de piezas y autopartes. Las cifras muestran un camino hacia el desarrollo; el sector automotriz colombiano es una potente industria en progreso. La actividad económica de este con capital colombiano inicio con la aparición de COLMOTORES, un grupo productivo que trabaja en la fabricación y ensamble de diversas clases de automóviles. La historia industrial automotriz en Colombia comienza en 1899 con la llegada del primer auto al país, un ejemplar de la marca francesa DION BOUTON, traído por COROLINO AMADOR FERNANDEZ a Medellín; para comienzos del siglo XX comenzó la importación en masa de vehículos a Colombia, lo que genero la necesidad de una ensambladora en el país. Este hecho permitió que el 27 de Julio 1986 se fundara la fábrica colombiana de automotores S.A., COLMOTORES. Para 1961 finalizo la construcción de la planta y un año después se hizo su inauguración oficial.
	Son numeroso los factores que han favorecido al posicionamiento del sector automotriz colombiano en Latinoamérica, como las bajas tasas de interés, el fácil acceso a créditos y la revolución del peso – factor que impulsa la venta de autos importados. La industria colombiana se encarga en general de ensamblar vehículos y motocicletas, además de producir piezas y autopartes.
	Como una herramienta para la industria de autopartes y vehículos que le permita avanzar en Investigación, desarrollo e innovación, cobro vida jurídica el primer centro de desarrollo tecnológico de la industria automotriz.

**PATRIA HONOR LEALTAD**

Aeropuerto Internacional el Dorado; Bogotá Puerta 6 Nueva Zona de Aviación  
Bogotá D.C - Cundinamarca.  
www.ejercito.mil.co

PUBLICA





Al contestar, cite este número

Radicado No. 2025672001353383: MDN-COGFM-COEJC-SECEJ-JEMOP-DAVAA-BRIAV32- BAAAS - S3-CP.ASPC-TRANSPORTES-29.25

<p>La cámara de comercio de la industria automotriz de la ANDI, empresarios fabricantes de autopartes y representantes de las mas importantes ensambladoras del país lazaron centro de desarrollo tecnológico de la industria automotriz, el cual es una entidad sin animo de lucro dedicado a la generación de capacidades tecnológicas y científicas, donde:</p> <ul style="list-style-type: none"> <li>Se realizarán investigaciones para el desarrollo de productos, procesos y servicios, también se dedicará a la formación de recurso humano.</li> <li>Adicionalmente apoyara el sector industrial al incremento de la compatibilidad, la productividad y la sostenibilidad de las Industrias de autopartes y de vehículos en Colombia.</li> <li>En los primeros diez años de operación del centro el plan de inversión del CDTA son de US \$ 19 millones, luego una inversión de US \$ 19 millones y en 10 años siguientes un total de US \$ 46 millones.</li> <li>El centro contara con una agenda y programas de investigación y desarrollo tecnológico de mediano plazo permitirá articular esfuerzos de las empresas, las universidades y organizaciones de conocimiento en las regiones y el gobierno nacional para impulsar la competitividad del sector.</li> </ul>					
2. Riesgo técnico	Nº	1	2	3	4
	Clase	especifico	especifico	especifico	especifico
	Fuente	externa	externa	externa	externa
	Etapas	ejecución	ejecución	ejecución	ejecución
	Tipo	operacional	operacionales	operacionales	tecnológico
	Descripción	Riesgo de que los bienes recibidos no son compatibles con los equipos de destino	Que los elementos a adquirir, se encuentren vencidos, imperfectos o se encuentren sin trazabilidad	Riesgo derivado del no pago del contratista al fabricante o distribuidor de los elementos	Riesgos derivados de la deficiente calidad y mal funcionamiento de los bienes
	Consecuencia de la ocurrencia del evento	Los bienes recibidos no son compatibles con los equipos de destino	Deber de hacer efectiva la garantía técnica y la garantía única	Demoras en la ejecución del contrato	Retrasos en la gestión administrativa por daño en los equipos
	Probabilidad	3 (posible)	2 (improbable)	3 (posible)	3 (posible)
	Impacto	3 (posible)	3 (posible)	2 (menor)	4 (muy posible)
	Valoración del riesgo	6	5	5	7
¿A quién se le asigna?	Comité técnico estructurador y gerente de proyecto	Comité técnico estructurador y gerente de proyecto	Contratista	Aseguradora	
Tratamiento / controles a ser implementados	Reducir la probabilidad de ocurrencia del evento por medio de establecer las condiciones del bien de forma precisa.	Reducir la probabilidad elaborando un estudio técnico fiable.	Reducir la probabilidad de ocurrencia del evento con requerimiento de las garantías.	Elaborar una prueba de calidad de los bienes recibidos.	
	Probabilidad	1	1	1	1

**PATRIA HONOR LEALTAD**

Aeropuerto Internacional el Dorado; Bogotá Puerta 6 Nueva Zona de Aviación  
Bogotá D.C - Cundinamarca.  
www.ejercito.mil.co



Al contestar, cite este número

Radicado No. 2025672001353383: MDN-COGFM-COEJC-SECEJ-JEMOP-DAVAA-BRIAV32- BAAAS - S3-CP.ASPC-TRANSPORTES-29.25

Impacto después del tratamiento	Impacto	2	2	1	1
	Valoración del riesgo	3	3	2	2
	Categoría	Bajo	Bajo	Bajo	Bajo
Afecta la ejecución del contrato?		SI	SI	SI	SI
Persona responsable por implementar el tratamiento		Comité técnico estructurador y gerente de proyecto	Comité técnico estructurador y gerente de proyecto	Supervisor del contrato	Supervisor del contrato
Fecha estimada en que se inicie el tratamiento		Una vez se identifique	Una vez se identifique	Inmediatamente después del perfeccionamiento o de la contratación	Una vez se identifique
Fecha estimada en que se completa el tratamiento		Antes de la etapa de selección	Antes del cierre de ofertas	Durante la ejecución	Durante la ejecución
Monitoreo y Revisión	Como se realiza el monitoreo	Realizar el análisis de las falencias del proceso del año anterior para minimizar el riesgo de ocurrencia	Garantía por parte de los oferentes a cumplir	Verificación del cumplimiento de los términos de ejecución del contrato	Contacto permanente con el contratista para minimizar el riesgo
	Periodicidad ¿cuándo?	Durante la ejecución del contrato	Antes de las evaluaciones	Trimestralmente	Trimestralmente
<b>3. Garantía técnica</b>					
El proponente junto con la oferta debe presentar por escrito y en documento independiente la garantía técnica para los ítems ofrecidos. la garantía técnica debe cumplir con los siguientes requisitos:					
1. Presentar garantía por el servicio de mantenimiento, repuestos y revisiones técnico mecánicas.					
2. Recurso humano y especialidad así: Jefe de Taller, manejo de scanner, mecánico especialista en inyección, mecánico de auto, electricista automotriz, alineador y balanceador.					
3. El contratista deberá presentar certificación ambiental favorable, de la misma manera presentar plan de manejo adecuado de residuos peligrosos, líquidos y sólidos actualizados en el cumplimiento del decreto 4741 de 2005.					
4. Debe certificarse por escrito que el contratista cuenta con los medios tecnológicos e infraestructura con el fin de prestar los servicios de mantenimiento de vehículos y revisiones técnico mecánicas, que se encuentren enmarcados en la ley 383 de 2010 y resolución 3768 de 2013, con el fin de evitar sanciones económicas que afecten el presupuesto de la fuerza.					
5. Durante el lapso de la vigencia de las diferentes garantías, los costos y gastos que se generen deberá ser asumidos por el CONTRATISTA, quien se compromete para con el MDN-EJERCITO NACIONAL CENTRAL ADMINISTRATIVA Y CONTABLE ESPECIALIZADA DE AVIACIÓN a tramitar y hacer efectiva las misma sin costo adicional.					
6. El contratista debe dar garantía por los repuestos suministrados y por el mantenimiento, con sus respectivos repuestos en un lapso de mínimo 1 año por recepción de repuestos y 6 meses por mantenimiento realizado.					
7. El contratista tendrá 48 horas para dar cumplimiento a la garantía notificando al supervisor por medio magnético via correo electrónico.					

**PATRIA HONOR LEALTAD**

Aeropuerto Internacional el Dorado; Bogotá Puerta 6 Nueva Zona de Aviación  
Bogotá D.C - Cundinamarca.  
www.ejercito.mil.co



Al contestar, cite este número

Radicado No. 2025672001353383: MDN-COGFM-COEJC-SECEJ-JEMOP-DAVAA-  
E:RIAV32- BAQAS - S3-CP.ASPC-TRANSPORTES-29.25

	NOTA 1: Todos los costos que se produzcan en cumplimiento de la garantía estarán a cargo del contratista.
	NOTA 2: La garantía técnica y el término de respuesta de la misma aplican para todos los ítems a contratar.
	(DOCUMENTO QUE DEBERÁ SER ANEXADO JUNTO CON LA OFERTA Y PUBLICADO EN LA PLATAFORMA TRANSACCIONAL DEL SECOP II).
4. Término de respuesta	Debe certificarse por escrito que debe ofrecer y garantizar el mantenimiento y traslado de vehículos en todo el territorio nacional y en el lugar donde los vehículos presenten fallas técnicas, durante las 24 horas y los días a la semana.
	NOTA: LA GARANTÍA TÉCNICA Y EL TÉRMINO DE RESPUESTA DE LA GARANTÍA TÉCNICA DEBE ADJUNTARSE EN DOCUMENTO SEPARADO A LA PROPUESTA Y DEBIDAMENTE CARGADO EN EL SECOP II.
5. Ponderación técnica	No aplica por ser elementos de características técnicas uniformes
6. Normas técnicas aplicables al objeto a contratar	Norma técnica aplicable a las revisiones técnico mecánicas, NTC ISO IEC 17020, NTC5976, NTC5385, NTC 5365, NTC 4983, NTC5964 y NTC431
7. Obras autorización comando de Ingenieros D10 DAVAA	No aplica

Respetuosamente,

Teniente Coronel CHRISTIAN CAMILO QUINTANA LINARES  
Comandante Batallón de Abastecimientos y Servicios para la Aviación

Elaborado por: Carlos Bermúdez  
Comité Técnico Estructurador

**PATRIA HONOR LEALTAD**

Aeropuerto Internacional el Dorado; Bogotá Puerta 6 Nueva Zona de Aviación  
Bogotá D.C - Cundinamarca.  
[www.ejercito.mil.co](http://www.ejercito.mil.co)

PÚBLICO



MINISTERIO DE DEFENSA NACIONAL  
COMANDO GENERAL DE LAS FUERZAS MILITARES  
EJÉRCITO NACIONAL  
CENTRAL ADMINISTRATIVA Y CONTABLE ESPECIALIZADA AVIACIÓN



Al contestar, cite este número

Bogotá, D.C, Febrero 17 de 2025

Señor Teniente Coronel  
**CRISTIAN QUICENO TOVAR**

Oficial de Planeación

Central Administrativa Contable Especializada de Aviación

Aeropuerto el Dorado entrada 6, Nueva zona de aviación vía CATAM

Bogotá, D.C.

Asunto: REVISIÓN PLAN DE NECESIDADES CUYO OBJETO ES  
"MANTENIMIENTO Y REVISIÓN TECNOMECANICAS PARA EL PARQUE  
AUTOMOTOR DEL BAAAS, BASPA25 Y BAOEA A EJECUTAR EN LA VIGENCIA  
2025".

Conforme a su solicitud donde se requiere emitir consideraciones respecto a la estructura de la información del proyecto en referencia, se emite revisión general para adelantar las correcciones o actualizaciones a los documentos previos de acuerdo con las siguientes observaciones:

➤ **DOCUMENTOS:**

No se encontró en los soportes:

Oficio Plan de Compras emitido por la DAVAA

Solicitud de expedición del CDP.

➤ **PLAN DE NECESIDADES EN EXCEL:**

- 1. DESCRIPCIÓN GENERAL DE LA NECESIDAD (SITUACIÓN)  
Se recomienda mejorar la redacción del contenido, de tal manera que contextualicen la necesidad del mantenimiento.

**PATRIA HONOR LEALTAD**

Aeropuerto Internacional El Dorado, Puerta No. 6 vía CATAM  
Nueva Zona de Aviación Hangar 19-CENAC DE AVIACION,  
Mensajería Electrónica: cenacavi@buzonejercito.mil.co



PÚBLICO

1. DESCRIPCIÓN GENERAL DE LA NECESIDAD.

El Batallón de Abastecimientos y Servicios para la Aviación centraliza la parte administrativa y contable mediante los procesos contractuales y de ejecución analizan todas las necesidades de suministro e instalación de repuestos, prestar mantenimiento preventivo-correctivo y servicio de revisiones tecnico-mecanic BAOEA adscrito a la División de Aviación y Asalto Aéreo del Ejército Nacional y que son revistas por el Jefe de la Sección de Transportes, Oficial de Admi presentada por los vehículos en mención y las prioridades de la sección de cada Batallón en mención, organizadas mediante un cronograma de mantenimien de la misión institucional.

*"La División de Aviación Asalto Aéreo sus Brigadas y Batallones cuentan con vehículos para el transporte de carga de material, transporte de personal, mando y control en Bogotá y en el Fuerte Militar de Tolemaida, los cuales se encuentran en cargos en SAP del Batallón de Abastecimientos y Servicios para la Aviación, Batallón de Apoyo y Servicios para la Aviación No.25 y el Batallón de Operaciones Especiales de Aviación.*

*El Batallón de Abastecimientos y Servicios para la Aviación centraliza la parte administrativa y contable mediante los procesos contractuales y de ejecución de los recursos asignados por el Comando Superior dentro de las normas políticas, administrativas y contables; se analizan todas las necesidades de suministro e instalación de repuestos, prestar mantenimiento preventivo-correctivo y servicio de revisiones tecnico-mecanic presentadas por los 71 vehículos en calidad de servicio de todo el parque automotor BAAAS, BASPA25 y BAOEA adscrito a la División de Aviación y Asalto Aéreo del Ejército Nacional y que son revistas por el Jefe de la Sección de Transportes, Oficial de Administración - Logística y el señor Ejecutivo y Segundo Comandante quienes determinan el tipo de necesidad presentada por los vehículos en mención y las prioridades de la sección de cada Batallón en mención, organizadas mediante un cronograma de mantenimiento teniendo en cuenta los latentes imprevistos que pudiesen desarrollar en el uso diario y en pro del cumplimiento de la misión institucional."*

3.1 JUSTIFICACIÓN DE LA NECESIDAD

Se recomienda mejorar la redacción del contenido, de tal manera que justifique de forma adecuada la necesidad del mantenimiento.

**PATRIA HONOR LEALTAD**

Aeropuerto Internacional El Dorado, Puerta No. 6 vía CATAM  
Nueva Zona de Aviación Hangar 19-CENAC DE AVIACION,  
Mensajería Electrónica: cenacavi@buzonejercito.mil.co



PÚBLICO

3.1. Justificación de la Necesidad.

Que: la División de Aviación Asalto Aéreo sus Brigadas y Batallones cuentan con vehículos para el transporte de carga de material, transporte de personal, el Batallón de Abastecimientos y Servicios para la Aviación, Batallón de Apoyo y Servicios para la Aviación No 25 y el Batallón de Operaciones Especiales de

Porque: se requiere que se realice a los vehículos la instalación y suministro de repuestos incluidos en stock por parte de la entidad a contratar, en prove de los fluidos, graduación de frenos, cambio de llantas, alineación y balanceo, engrase general (entre otros) y correctivo (cambio de componentes específicos de un vehículo que transite por el territorio nacional tendrá obligación de mantenerlo en óptimas condiciones mecánicas y de seguridad" teniendo en cuenta modelo en su normal funcionamiento; no por la mala utilización toda vez que la vida de un vehículo automotor se ve reflejada en el kilometraje recorrido siendo un punto de partida específico para que realizar el mantenimiento y corrección de las fallas de manera oportuna debido a su operatividad por todo el territorio nacional, derivando imprevistos (fallas inoportunas y fortuitas) que se han presentado en períodos anteriores y que se seguirán presentando los vehículos.

Para que: Las Unidades de la División de Aviación Asalto Aéreo tengan los medios para el cumplimiento de las diferentes misiones y órdenes que cumplen con las diferentes Unidades.

Para quien: De conformidad con la Directiva estructural No. 00162 de 2019 de planeamiento logístico y el programa anual de mantenimiento I, II y III está en cuenta con 59 vehículos fiscales en funcionamiento, ubicados en la ciudad de Bogotá y en el Fuerte Militar de Tolosa, los cuales requieren un mantenimiento uso del parque automotor, esto con el fin de conservar en perfecto estado de funcionamiento y evitar mayores daños en sus componentes, de esta manera al momento inicial de su uso, NO se aplicaría esta revisión debido a que sin placa no pueden realizar la revisión técnica mecánica y O1 motocicleta que no se le técnicos mecánicas de carácter obligatorio impartidas por el ministerio de transportes toda vez que es el único aval que garantiza las condiciones mecánicas aeronáutica y personal militar de la División de Aviación Asalto Aéreo.

Fin de la necesidad: Por otra parte, dicho lo anterior, se identifica la imperiosa necesidad en la asignación de los recursos económicos a fin de ser empleado su correcto funcionamiento; truncado con el normal desarrollo de las actividades de las Unidades orgánicas a la División de Aviación Asalto Aéreo. Estos son las fallas imprevistas con calidad, seguridad, en el menor tiempo posible, garantizando la movilidad, procurando así la debida protección de los bienes y dando

En caso de no ser contratados los repuestos y mantenimientos de vehículos se llevara a el deterioro de los mismos y afecte en presupuestos de unidades fija recursos para el fin que fueron asignados.

**"El BAAAS, BASPA25 y BAOEA requieren el suministro e instalación de repuestos para sus vehículos automotores, al igual que el trabajo de mantenimiento preventivo (cambios de aceite, nivelación de fluidos, graduación de frenos, cambio de llantas, alineación y balanceo, engrase general entre otros) y correctivo (cambio de componentes específicos determinados por la falla presentada por desgaste y uso del material); para los 71 vehículos del parque automotor, así como también la revisión tecnicomecánica, esta ultima de uso obligatorio en cumplimiento del artículo 50 de la ley 769 de 2002; código nacional de tránsito en donde señala que, "por razones de seguridad vial y de protección del medio ambiente, el propietario o tenedor del vehículo que transite por el territorio nacional tendrá obligación de mantenerlo en óptimas condiciones mecánicas y de seguridad" teniendo en cuenta modelo y tipo ya que por el uso diario y continuo en las diferentes misiones a cumplir sufren bastante desgaste y deterioro en su normal funcionamiento, toda vez que la vida de un vehículo automotor se ve reflejada en el kilometraje recorrido; siendo un punto de partida específico para que realizar el mantenimiento y corrección de las fallas de manera oportuna debido a su operatividad por todo el territorio nacional, derivando imprevistos (fallas inoportunas y fortuitas) que se han presentado en períodos anteriores y que se seguirán presentando por su constante labor y tiempo de servicio en las diferentes Unidades a las cuales se encuentran asignados los vehículos.**

**Para que: Las Unidades de la División de Aviación Asalto Aéreo tengan los medios para el cumplimiento de las diferentes misiones y órdenes que cumplen con el propósito de coadyuvar a la misión institucional que le asigna el comando de Ejército a la DAVAA y a su vez a las diferentes Unidades.**

**PATRIA HONOR LEALTAD**

Aeropuerto Internacional El Dorado, Puerta No. 6 vía CATAM  
Nueva Zona de Aviación Hangar 19-CENAC DE AVIACION,  
Mensajería Electrónica: cenacavi@buzonejercito.mil.co



**PÚBLICO**

Para quien: De conformidad con la Directiva estructural No. 00162 de 2019 de planeamiento logístico y el programa anual de mantenimiento de I, II y III escalón de las Unidades Tácticas, ya que actualmente el Batallón de Abastecimientos y Servicios para la Aviación (BAAAS) cuenta con 56 vehículos fiscales en funcionamiento, ubicados en la ciudad de Bogotá y en el Fuerte Militar de Tolomaida, los cuales requieren un mantenimiento de tipo preventivo y correctivo debido a los años de servicio y el desgaste que se presenta en las piezas por el uso del parque automotor, esto con el fin de conservar en perfecto estado de funcionamiento y evitar mayores daños en sus componentes, de igual manera se requiere la necesidad de tener 57 de los 71 vehículos (debido a que 13 vehículos no fueron matriculados en el momento inicial de su uso, NO le aplicaría esta revisión debido a que sin placa no pueden realizar la revisión técnico mecánica y 01 motocicleta que no se le asigne partida para técnico mecánica); los demás vehículos deben estar al día en cuanto a revisiones de carácter obligatorio impartidas por el Ministerio de Transportes, toda vez que es el único aval que garantiza las condiciones mecánicas, ambientales y de seguridad en razón a que los vehículos son utilizados continuamente en el transporte de material aeronáutico y personal militar de la División de Aviación Asalto Aéreo.

Fin de la necesidad: es necesaria la prevención y sostenimiento de imprevistos que puedan surgir con los vehículos, que impidan su correcto funcionamiento, truncando con el normal desarrollo de las actividades de la Unidades orgánicas a la División de Aviación Asalto Aéreo; Estos recursos tendrán como único objetivo y destinación mantener los vehículos en adecuado funcionamiento, corrigiendo las fallas imprevistas con calidad, seguridad, en el menor tiempo posible, garantizando la movilidad, procurando así la debida protección de los bienes y dando cumplimiento a la misión encomendada por la constitución y objetivos misionales del Ejército Nacional.

En caso de no ser contratado los repuestos y mantenimientos de vehículos, se tendrá como consecuencia el deterioro de los mismos y recorte en presupuestos de partidas fijas por parte del comando superior."

• 3.3 RELACIONES BIENES Y SERVICIOS A ADQUIRIR  
Sin observaciones.

• 3.5 LUGAR DE ENTREGA  
Sin observaciones.

► DOCUMENTO DE ESTUDIOS PREVIOS:

• ANÁLISIS DEL SECTOR DESDE EL PUNTO DE VISTA TÉCNICO:  
Sin observaciones.

**PATRIA HONOR LEALTAD**

Aeropuerto Internacional El Dorado, Puerta No. 6 vía CATAM  
Nueva Zona de Aviación Hangar 19-CENAC DE AVIACION,  
Mensajería Electrónica: oenacavi@buzonajetito.mil.co



PÚBLICO



- **ESPECIFICACIONES TÉCNICAS ADICIONALES:**  
Sin observaciones.

➤ **NOMBRAMIENTO DE COMITÉS:**  
Sin observaciones.

➤ **RIESGOS TÉCNICOS:**  
Sin observaciones.

➤ **PONDERACIÓN TÉCNICA:**  
N/A.

➤ **OBJETO CONTRACTUAL:**  
Sin observaciones.

➤ **RUBROS:**  
Sin observaciones.

Por lo anterior, se recomienda ajustar la documentación referida de conformidad con las observaciones realizadas, a fin de mitigar posibles reprocesos durante la etapa precontractual.

Cordialmente,

Eco. **MAX JUNIOR VÉLEZ GORDILLO**  
Asesor Económico CENAC de Aviación

*Viviana Rivera Ruiz*  
Abda. **VIVIANA RIVERA RUIZ**  
Asesora Jurídica CENAC de Aviación

**PATRIA HONOR LEALTAD**

Aeropuerto Internacional El Dorado, Puerta No. 6 vía CATAM  
Nueva Zona de Aviación Hangar 19-CENAC DE AVIACION,  
Mensajería Electrónica: cenacavi@buzonejorito.mil.co



PÚBLICO

24.10

11.11

12.11

13.11

14.11

sol not labunt a  
cup: el etnsid

15.11

16.11

17.11

18.11

19.11

20.11

21.11

22.11

23.11

24.11