



## I. INFORMACION DEL SUPERVISOR Y/O INTERVENTOR

| Fecha de expedición |    |      | Supervisor                                      |                 | RADICACION  |  |
|---------------------|----|------|---|-----------------|-------------|--|
| DD                  | MM | AAAA | Nombre:   | No. de Celular. | Fecha       |  |
| 8                   | 7  | 2022 | HERNAN RODOLFO LOPEZ AHUMADA                    |                 |             |  |
|                     |    |      | Cargo:  | 3007017924      | Consecutivo |  |
|                     |    |      | Profesional Especializado Código 222 - Grado 19 |                 |             |  |

## II. INFORMACION DEL CONTRATISTA

|  |  |  |  |
|--|--|--|--|
| Nombre o Razón Social del Contratista  |  | N° C.C./NIT                                    |  |
| OMAR HENRY CORTES VASQUEZ  |  | 79204632-5                                     |  |
| Dirección  |  | No. Celular                                    |  |
| AV CLL 24 N 100-80/92  |  | 3153294259                                     |  |
| Correo electrónico   |  | REGISTRO DE INFORMACION TRIBUTARIA - RUT o RIT |  |
| contacto@motomundial.com.co  |  | Código de la Actividad                         |  |
|  |  | 4542   |  |
| CONTRATO Tipo Contrato Clase Servicios   |  | Régimen Tributario                             |  |
|  |  | Declarante de Renta                            |  |
|  |  | Rentas de Trabajo                              |  |
|  |  | Rentas de Capital                              |  |
|  |  | Rentas no Laborales                            |  |
|  |  | Regimen Simple                                 |  |
|  |  | Responsable de Iva                             |  |
|  |  | SI   |  |
|  |  | No   |  |
| Fecha 2021/09/09 No. 2021-2363 Fecha de inicio: 2021/09/17 Plazo de Ejecución: |  | Meses 7 Días                                   |  |

Son declarantes de Renta en el año 2019. Quienes recibieron ingresos superiores a 1,400 UVTS \$46.418.400 y patrimonio superior a 4,500 UVTS \$149.202.000 en el año 2018.  
 Son Rentas de Trabajo los ingresos que se reciben por concepto de honorarios y servicios personales siempre y cuando no contraten o vinculen 2 o más trabajadores asociados a la actividad. (Art. 335 E.T)

Son Rentas de Capital los ingresos obtenidos por concepto de intereses, rendimientos financieros, arrendamientos, regalías y explotación de la propiedad intelectual. (Art. 338 E.T)

Son Rentas no laborales los ingresos que se reciben por conceptos diferentes a las anteriores. (Art. 340 E.T)

## OBJETO CONTRACTUAL:

"Mantenimiento preventivo y correctivo con suministros de repuestos y mano de obra del parque automotor (Motocicletas) de propiedad de la Secretaría Distrital de Movilidad".

## FORMA Y CONDICION DE PAGO

La Secretaría pagara al contratista el valor total de (los) contrato(s) en mensualidades vencidas de acuerdo con los precios unitarios ofertados por el proponente favorecido y los bienes y servicios efectivamente prestados durante el mes, previa presentación de:  
 1. Certificado de supervisión del contrato designado por la secretaria distrital de movilidad, que se encuentra en el sistema integrado de gestión.  
 2. Acta de recibo a satisfacción suscrita por el supervisor del contrato en que consta el cumplimiento de los servicios por parte del contratista según especificaciones técnicas.  
 3. Certificado del correcto manejo de residuos contaminantes, respetando las normas actuales de cuidado ambiental.  
 Para efectos de los desembolsos de los que trata la presente cláusula, el contratista deberá acreditar el pago de los aportes parafiscales y su afiliación obligatoria y pago actualizado al sistema de seguridad social, salud y pensiones, conforme al artículo 182 de la Ley 100 de 1993, la ley 789 de 2002, el decreto 1703 de agosto 2 de 2002, las leyes 797 y 826 de 2003 y el decreto 510 de 2003, so pena de hacerse acreedor a las sanciones establecidas en la misma.

## III. PERIODO CERTIFICADO

|                          |      |                     |      |         |    |         |      |                                  |                 |
|--------------------------|------|---------------------|------|---------|----|---------|------|----------------------------------|-----------------|
| Desde                    | DD   | MM                  | AAAA | Hasta   | DD | MM      | AAAA | PARA CONTRATISTA PERSONA NATURAL |                 |
| 17                       | 01   | 2022                |      | 16      | 02 | 2022    |      | VR. CONTRATO MENSUAL             | DIAS TRABAJADOS |
|                          |      |                     |      |         |    |         |      |                                  | 0               |
|                          |      |                     |      |         |    |         |      | VALOR DEL PAGO                   |                 |
|                          |      |                     |      |         |    |         |      | \$ 0                             | Pensionado      |
|                          |      |                     |      |         |    |         |      | VALOR IVA                        |                 |
|                          |      |                     |      |         |    |         |      |                                  | No Paga Pensión |
|                          |      |                     |      |         |    |         |      | Base Ingreso Colización          |                 |
|                          |      |                     |      |         |    |         |      | \$ 0                             | \$ 0            |
|                          |      |                     |      |         |    |         |      | No. Autorización o Planilla      | 56736568        |
| Aportes Seguridad Social |      | Entidad             |      | Entidad |    | Entidad |      | Entidad                          |                 |
| Salud 12,5%              | \$ 0 |                     |      |         |    |         |      |                                  |                 |
| Pensión 16%              | \$ 0 |                     |      |         |    |         |      |                                  |                 |
| Fondo Solidaridad *      | \$ 0 |                     |      |         |    |         |      |                                  |                 |
| ARL*                     | \$ 0 | 0,522%              |      |         |    |         |      |                                  |                 |
| AFC* o PV                | \$ 0 |                     |      |         |    |         |      |                                  |                 |
|                          |      | No. Cuenta AFC o PV |      |         |    |         |      |                                  |                 |

Nota: \* El pago del Fondo de Solidaridad únicamente aplica cuando la base de colización es entre 4 - 16 SMLMV (1%) - \*ARL = en la casilla se debe elegir el riesgo (riesgo 1 tarifa 0,522%; riesgo 2 tarifa 1,044%; riesgo 3 tarifa 2,436%; riesgo 4 tarifa 4,350%; riesgo 5 tarifa 6,960%) al que se encuentra afiliado y el formato lo arroja automáticamente el valor aportado \*AFC = Fondo de Ahorro Vivienda y Construcción

En mi calidad de Contratista Declaro bajo la gravedad del juramento que la información proporcionada es correcta, verdadera y se relaciona con el propósito de acogerme a lo establecido en el Artículo 4 del Decreto 2271 del 18 de junio de 2009 que hace referencia a la disminución de la base gravable de trabajadores independientes; estos aportes obligatorios al Sistema General de Seguridad Social en Salud y Pensión, corresponden a los Ingresos provenientes del contrato arriba relacionado en la información contractual y periodo certificado.

## IV. CERTIFICACION

El suscrito Supervisor / Interventor certifica que el contratista cumplió a cabalidad con las obligaciones, en los términos y tiempo pactados, las cuales se verificaron y avalaron por el periodo certificado, conforme a las condiciones de pago, así como, se constataron los pagos efectuados por el contratista para Salud, Pensión y/o Fondo de Solidaridad, contra los recibos originales, para proveedores la certificación expedida por el representante legal o revisor fiscal o contador de la empresa, los cuales se presentaron de acuerdo con lo establecido en la Ley 789/2002 y Decreto 1703/02. Por lo tanto autorizo el pago por valor de: (valor en números y letras)

\$ 20.644.097

VEINTE MILLONES SEISCIENTOS CUARENTA Y CUATRO MIL NOVENTA Y SIETE PESOS 00/100 M.L.

Tipo de pago

Pago Mensual

Número total de pagos

10

Número de pago actual

9

## V. ESTADO PRESUPUESTAL

|                         |                  |                    |   |      |       |            |
|-------------------------|------------------|--------------------|---|------|-------|------------|
| 1. Valor total contrato | \$ 1.501.313.019 | SALDO AMORTIZACION | No. Disponibilidad Presupuestal         | 2341 | fecha | 2021/09/04 |
| 2. Adición              | \$ 0             | Garantías          | No. Disponibilidad Presupuestal Adición |      | fecha |            |
| 3. Valor cancelado      | \$ 1.445.658.996 |                    | No. Registro Presupuestal               | 2123 | fecha | 2021/09/16 |
| 4. Valor a cancelar     | \$ 20.644.097    | Anticipo           | No. Registro Presupuestal Adición       |      | fecha |            |
| 5. SALDO = (1+2-3-4)    | \$ 35.009.926    |                    | Código cuenta presupuestal              |      |       |            |

## VI. TRANSFERENCIA ELECTRONICA

|                    |                |            |                                   |
|--------------------|----------------|------------|-----------------------------------|
| ENTIDAD FINANCIERA | TIPO DE CUENTA | No. Cuenta | Si es cuenta extranjera, indicar: |
| 9 - BBVA Colombia  | Corriente      | 356001008  | Código SWIFT                      |

## VII. OBSERVACIONES

Nota: En caso que exista Cesión del contrato, favor indicar en este campo CC y Nombre del cedente.

Firma del Contratista  
C.C./NIT 79.204.832

Firma supervisor  
C.C./NIT 79.561.056

Firma Supervisor o Interventor  
C.C./NIT

RECEPCION DE DOCUMENTOS CONTABILIDAD

REVISOR CUENTA



**SISTEMA INTEGRADO DE GESTIÓN DISTRITAL BAJO EL ESTÁNDAR MIPG**  
**PROCESO GESTIÓN FINANCIERA**  
**Informe de actividades del contratista**

Código: PA03-PR09-F03

Versión: 1.0

**I. INFORMACION DEL SUPERVISOR Y/O INTERVENTOR**

|                            |    |      |   |  |                    |
|----------------------------|----|------|---|--|--------------------|
| <b>Fecha de expedición</b> |    |      | <b>Supervisor o Interventor</b>                 |  | <b>No. Celular</b> |
| DD                         | MM | AA   | HERNAN RODOLFO LOPEZ AHUMADA                    |  | 3007017924         |
| 8                          | 7  | 2022 | Profesional Especializado Código 222 - Grado 19 |  |                    |

**II. INFORMACIÓN DEL CONTRATISTA**

**NOMBRE O RAZON SOCIAL DEL CONTRATISTA**

OMAR HENRY CORTES VELASQUEZ No. C.C. / NIT 79.204.832-5

**TIPO DE CONTRATO:**    CONTRATO     CONVENIO     No.

**OBJETO CONTRACTUAL:**

"Mantenimiento preventivo y correctivo con suministros de repuestos y mano de obra del parque automotor (motocicletas) de propiedad de la Secretaría Distrital de Movilidad".

**III. PERIODO CERTIFICADO**

|              |    |    |      |              |    |    |      |
|--------------|----|----|------|--------------|----|----|------|
| <b>Desde</b> | DD | MM | AA   | <b>Hasta</b> | DD | MM | AA   |
|              | 17 | 01 | 2022 |              | 16 | 02 | 2022 |

**IV. CUMPLIMIENTO SEGÚN CONTRATO**

| OBLIGACIONES PARA EL PERIODO  | ACTIVIDADES DESARROLLADAS   | PRODUCTOS PRESENTADOS (en caso que aplique, se debe informar el lugar donde reposan las evidencias de las actividades, bienes y/o servicios entregados). |
|---|---|--|
| Cumplimiento de las obligaciones contractuales establecidas en el contrato No. 2021-2363 orden de compra 75698 y de acuerdo a las especificaciones señaladas en la ficha técnica de servicio que forman parte integral del mismo. | El contratista realizó los mantenimientos preventivos y correctivos a los vehículos de acuerdo al estudio previo y la ficha técnica del contrato referido, soportador con factura No. MTTO 7207 y las preliquidaciones con Numeros: 50118, 50604,56638,51921,51723,51787,57620. | Los documentos anexos a la presente cuenta de cobro obran como soporte de los servicios prestados  |

¿En el marco del contrato a pagar contempla la adquisición de bienes para dar cumplimiento al objeto del contrato, tales como bienes de señalización, semaforización, maquinaria y equipo, equipos de comunicación y computación, equipos de transporte, entre otros? Si su respuesta es Sí, deberá adjuntar el comprobante de ingreso de almacén. No se tramitará ninguna cuenta sin dicho soporte. **NO**

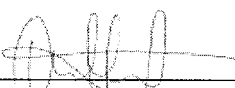
  
Firma del Contratista

C.C. / NIT 79.204.832

  
Firma supervisor

C.C. / NIT 79.561.065

  
Firma Supervisor o Interventor

C.C. / NIT

| DATOS DE LA PLANILLA |                                   |               |                          |
|----------------------|-----------------------------------|---------------|--------------------------|
| PLANILLA ASOCIADA    | FECHA PAGO ASOCIADA (DIA/MES/AÑO) | TIPO PLANILLA | FECHA PAGO (DIA/MES/AÑO) |
|                      |                                   |               |                          |
| PERIODO SALUD        | PERIODO PENSIONES                 | TOTAL A PAGAR |                          |
| 2022-03              | 2022-02                           | 57.401.498    |                          |
|                      |                                   | 44.061.200    |                          |

| DATOS DEL APORTANTE         |                 |                             |                         |
|-----------------------------|-----------------|-----------------------------|-------------------------|
| TIPO                        | NÚMERO          | NOMBRE APORTANTE            | DIRECCIÓN               |
| NI                          | 79204632-9      | CORTES VELASQUEZ OMAR HENRY | av calle 24 NO 100 - 90 |
| FORMA PRESENTACIÓN SUCURSAL | CLASE APORTANTE | NOMBRE SUCURSAL             | CÓDIGO DEPARTAMENTO     |
| B - menos de 200 c          |                 | PRINCIPAL                   | BOGOTÁ D.C.             |
|                             |                 |                             | BOGOTÁ, D.C.            |
|                             |                 |                             | NO                      |

DETALLE POR COTIZANTE

| Tipo | No. de identificación | Apellidos y Nombres              | INFORMACIÓN NOVEDADES |    |     |     |     |     |     |     |     |     |     |     |     | PENSION |     |     |              | SALUD    |           |            |                      | RIESGOS LABORALES    |                         |                   |          | CCF     |                       |          |         | PARAMÉTRICOS   |            |            |         |            |                        |             |              |             |              |   |
|------|-----------------------|----------------------------------|-----------------------|----|-----|-----|-----|-----|-----|-----|-----|-----|-----|-----|-----|---------|-----|-----|--------------|----------|-----------|------------|----------------------|----------------------|-------------------------|-------------------|----------|---------|-----------------------|----------|---------|----------------|------------|------------|---------|------------|------------------------|-------------|--------------|-------------|--------------|---|
|      |                       |                                  | MI                    | RI | NET | TDE | TAE | TIP | TAP | VAP | VST | OLI | FOR | LEA | VAC | AVP     | VCT | INT | CONTRIBUCION | Cód. AFP | IBC AFP   | Cotización | Voluntari o Afiliado | Voluntario Aportante | Fondo personal de vejez | Fondo de subsidio | Cód. EPS | IBC EPS | Cotización/ Valor UPC | Céd. ARL | IBC ARL | Plan de Empleo | Cotización | Código CCF | IBC CCF | Aporte CCF | IBC otros Paramétricos | Aporte SEVA | Aporte IGFIF | Aporte ESAP | Aporte IBERA |   |
| CC   | 105333891             | QUEBLAR GALAN CRISTIANA CAHALLO  |                       |    |     |     |     |     |     |     |     |     |     |     |     |         |     |     |              | 25-14    | 1.000.000 | 180.000    | 0                    | 0                    | 0                       | 0                 | 0        | EP5005  | 1.000.000             | 125.600  | 14-23   | 1.000.000      | 3          | 24-400     | CCF24   | 1.000.000  | 40.000                 | 1.000.000   | 20.000       | 30.000      | 0            | 0 |
| CC   | 105366922             | DIAZ TEVORO EVELIA YUSEY         |                       |    |     |     |     |     |     |     |     |     |     |     |     |         |     |     |              | 25-14    | 233.334   | 37.400     | 0                    | 0                    | 0                       | 0                 | 0        | EP5004  | 233.334               | 29.200   | 14-23   | 233.334        | 3          | 5-719      | CCF24   | 233.334    | 9.400                  | 233.334     | 4.700        | 7.100       | 0            | 0 |
| CC   | 107606800             | BOHARCQUEZ OTTA DANIEL ALEJANDRO |                       |    |     |     |     |     |     |     |     |     |     |     |     |         |     |     |              | 25-14    | 1.000.000 | 180.000    | 0                    | 0                    | 0                       | 0                 | 0        | EP5008  | 1.000.000             | 125.600  | 14-23   | 1.000.000      | 3          | 24-400     | CCF24   | 1.000.000  | 40.000                 | 1.000.000   | 20.000       | 30.000      | 0            | 0 |
| CC   | 103720551             | GAVIRIA BARRACA JAVIER ANDRES    |                       |    |     |     |     |     |     |     |     |     |     |     |     |         |     |     |              | 25-14    | 1.000.000 | 180.000    | 0                    | 0                    | 0                       | 0                 | 0        | EP5017  | 1.000.000             | 125.600  | 14-23   | 1.000.000      | 3          | 24-400     | CCF24   | 1.000.000  | 40.000                 | 1.000.000   | 20.000       | 30.000      | 0            | 0 |
| CC   | 1073889795            | NUNEZ NAVARRO DANIEL FELIPE      |                       |    |     |     |     |     |     |     |     |     |     |     |     |         |     |     |              | 25-14    | 933.334   | 140.400    | 0                    | 0                    | 0                       | 0                 | 0        | EP5017  | 933.334               | 118.700  | 14-23   | 933.334        | 3          | 24-800     | CCF24   | 933.334    | 37.400                 | 933.334     | 18.700       | 28.100      | 0            | 0 |
| CC   | 1140841074            | GUTIERREZ SALINAS JONATHAN       |                       |    |     |     |     |     |     |     |     |     |     |     |     |         |     |     |              | 25-14    | 1.000.000 | 180.000    | 0                    | 0                    | 0                       | 0                 | 0        | EP5008  | 1.000.000             | 125.600  | 14-23   | 1.000.000      | 3          | 24-400     | CCF24   | 1.000.000  | 40.000                 | 1.000.000   | 20.000       | 30.000      | 0            | 0 |
| CC   | 52819182              | CASALLAS LEAL OLGA LUCIA         |                       |    |     |     |     |     |     |     |     |     |     |     |     |         |     |     |              | 25-14    | 1.000.000 | 180.000    | 0                    | 0                    | 0                       | 0                 | 0        | EP5017  | 1.000.000             | 125.600  | 14-23   | 1.000.000      | 3          | 24-400     | CCF24   | 1.000.000  | 40.000                 | 1.000.000   | 20.000       | 30.000      | 0            | 0 |
| CC   | 52877867              | RODRIGUEZ GUSQUER FIJANA LUCIA   |                       |    |     |     |     |     |     |     |     |     |     |     |     |         |     |     |              | 25-14    | 1.000.000 | 180.000    | 0                    | 0                    | 0                       | 0                 | 0        | EP5008  | 1.000.000             | 125.600  | 14-23   | 1.000.000      | 3          | 24-400     | CCF24   | 1.000.000  | 40.000                 | 1.000.000   | 20.000       | 30.000      | 0            | 0 |
| CC   | 78139591              | CHIRRY ANDRIVY FLAMINDY FERRISTO |                       |    |     |     |     |     |     |     |     |     |     |     |     |         |     |     |              | 25-14    | 1.000.000 | 180.000    | 0                    | 0                    | 0                       | 0                 | 0        | EP5017  | 1.000.000             | 125.600  | 14-23   | 1.000.000      | 3          | 24-400     | CCF24   | 1.000.000  | 40.000                 | 1.000.000   | 20.000       | 30.000      | 0            | 0 |
| CC   | 79971812              | DELGADO NIEVES GREGOR ALBERTO    |                       |    |     |     |     |     |     |     |     |     |     |     |     |         |     |     |              | 25-14    | 1.000.000 | 180.000    | 0                    | 0                    | 0                       | 0                 | 0        | EP5010  | 1.000.000             | 125.600  | 14-23   | 1.000.000      | 3          | 24-400     | CCF24   | 1.000.000  | 40.000                 | 1.000.000   | 20.000       | 30.000      | 0            | 0 |
| CC   | 82835303              | CORTES SIBERNER                  |                       |    |     |     |     |     |     |     |     |     |     |     |     |         |     |     |              | 25-14    | 1.000.000 | 180.000    | 0                    | 0                    | 0                       | 0                 | 0        | EP5005  | 1.000.000             | 125.600  | 14-23   | 1.000.000      | 3          | 24-400     | CCF24   | 1.000.000  | 40.000                 | 1.000.000   | 20.000       | 30.000      | 0            | 0 |

| DATOS DEL APORTANTE         |                 |                              |                         |                    |                               |                                     |  |  |  |
|-----------------------------|-----------------|------------------------------|-------------------------|--------------------|-------------------------------|-------------------------------------|--|--|--|
| TIPO                        | NÚMERO          | NOMBRE APORTANTE             | DIRECCIÓN               | TELÉFONO           | CORREO                        | EXONERADO PAGO PARAFISCALES Y SALUD |  |  |  |
| NI                          | 79204832-5      | CORTES VELA SQUEZ OMAR HENRY | av calle 24 NO 100 - 80 | 5454060            | contabilidad@compensar.com.co |                                     |  |  |  |
| FORMA PRESENTACIÓN SUCURSAL | CLASE APORTANTE | NOMBRE SUCURSAL              | CÓDIGO DEPARTAMENTO     | Ciudad / Municipio |                               |                                     |  |  |  |
| B - menos de 200 c          | PRINCIPAL       | PRINCIPAL                    | BOGOTÁ D. C.            | BOGOTÁ D. C.       | NO                            |                                     |  |  |  |

| DATOS DE LA PLANILLA |                                    |               |                           |                 |                    |
|----------------------|------------------------------------|---------------|---------------------------|-----------------|--------------------|
| PLANILLA ASOCIADA    | FECHA PAGO ASOCIADA (DÍAS/MES/AÑO) | TIPO PLANILLA | FECHA PAGO (DÍAS/MES/AÑO) | NÚMERO PLANILLA | CANTIDAD EMPLEADOS |
|                      |                                    |               |                           |                 | UPC                |
| PERIODO SALUD        | PERIODO PENSIONES                  | E             | 09/03/2022                | 57401498        | 11                 |
| 2022-03              | 2022-02                            |               |                           | TOTAL A PAGAR   | \$4.061.200        |

TOTALES POR SUBSISTEMAS

| TOTALES SALUD |                |             |                         |               |               |
|---------------|----------------|-------------|-------------------------|---------------|---------------|
| Código EPS    | Nombre         | NIT         | Coatización Obligatoria | UFC Adicional | No. Afiliados |
| EPS005        | Sanitas EPS    | 800251440-6 | 250.000                 | 0             | 2             |
| EPS008        | Compensar EPS  | 800068942-7 | 404.200                 | 0             | 4             |
| EPS010        | EPS Sura       | 800082702-2 | 125.000                 | 0             | 1             |
| EPS017        | Familianar EPS | 830003584-7 | 481.700                 | 0             | 4             |

TOTALES PENSION

| Código AFP | Nombre         | NIT         | Coatización Obligatoria | Aporte Voluntario Afiliado | Aporte Voluntario Aportante | Aporte FSP - Solidaridad | Aporte FSP - Subsistencia | Días Mora | Valor Mora Cotización | Valor Mora UPC | Total a Pagar | No. Afiliados |
|------------|----------------|-------------|-------------------------|----------------------------|-----------------------------|--------------------------|---------------------------|-----------|-----------------------|----------------|---------------|---------------|
| 230301     | Porvenir       | 800224908-8 | 320.000                 | 0                          | 0                           | 0                        | 0                         | 0         | 0                     | 0              | 320.000       | 2             |
| 231001     | Colombos       | 800279405-6 | 160.000                 | 0                          | 0                           | 0                        | 0                         | 0         | 0                     | 0              | 160.000       | 1             |
| 25-14      | Compensaciones | 900336004-7 | 1.146.800               | 0                          | 0                           | 0                        | 0                         | 0         | 0                     | 0              | 1.146.800     | 8             |

TOTALES RIESGOS LABORALES

| Código ARL | Nombre           | NIT        | Coatización Obligatoria | Aportes Otros Sistemas | Valor Neto Cotización | Días Mora | Valor Mora Cotización | Valor Mora FSP | Total a Pagar | No. Afiliados |
|------------|------------------|------------|-------------------------|------------------------|-----------------------|-----------|-----------------------|----------------|---------------|---------------|
| 14-23      | Positiva Seguros | 86001153-6 | 248.100                 | 0                      | 248.100               | 0         | 0                     | 2.481          | 248.100       | 11            |

TOTALES CAJAS

| Código CCF | Nombre         | NIT         | Valor Aporte | Días Mora | Valor Mora Aporte | Total a Pagar | No. Afiliados |
|------------|----------------|-------------|--------------|-----------|-------------------|---------------|---------------|
| CCF24      | Compensar Caja | 860068942-7 | 406.800      | 0         | 0                 | 406.800       | 11            |

TOTALES PARAFISCALES

| Valor Aporte | Días Mora | Valor Mora Aporte | Total a Pagar | No. Afiliados |
|--------------|-----------|-------------------|---------------|---------------|
| 203.400      | 0         | 0                 | 203.400       | 11            |
| 305.200      | 0         | 0                 | 305.200       | 11            |
| SENA         |           |                   |               |               |
| ICBF         |           |                   |               |               |
| ESAP         |           |                   |               |               |
| MEN          |           |                   |               |               |

TOTALES POR SUBSISTEMA

| Tipo Administradora | No. Administradoras Reportadas | Valor antes de IGE, LMA, IRP y Mora | Total a Pagar    | No. Afiliados    |
|---------------------|--------------------------------|-------------------------------------|------------------|------------------|
| Salud               | 4                              | 1.270.900                           | 1.270.900        | 1.270.900        |
| Pensión             | 3                              | 1.626.800                           | 1.626.800        | 1.626.800        |
| Riesgos Laborales   | 1                              | 248.100                             | 248.100          | 248.100          |
| CCF                 | 1                              | 406.800                             | 406.800          | 406.800          |
| ESAP                | 0                              | 0                                   | 0                | 0                |
| ICBF                | 1                              | 305.200                             | 305.200          | 305.200          |
| MEN                 | 0                              | 0                                   | 0                | 0                |
| SENA                | 1                              | 203.400                             | 203.400          | 203.400          |
| <b>TOTALES</b>      | <b>11</b>                      | <b>4.061.200</b>                    | <b>4.061.200</b> | <b>4.061.200</b> |

## **CERTIFICACION PAGO SEGURIDAD SOCIAL**

Que mediante certificación de fecha 6 de Abril de 2022, suscrita por el señor HENRY CORTES VELASQUEZ identificado con C.C. 79.204.832 representante, de la empresa Cortes Velásquez Omar Henry establecimiento de comercio MOTO MUNDIAL NIT. 79.204.832-5, y bajo la gravedad de juramento, certifico que en cumplimiento con lo requerido en el artículo 50 de la Ley 789 de 2002, se están efectuando las provisiones o pagos, según corresponda, de las prestaciones sociales y también pagos de salarios, y de aportes a los sistemas de salud, riesgos laborales, pensiones y aportes a las Cajas de Compensación Familiar, Instituto Colombiano de Bienestar Familiar y Servicio Nacional de Aprendizaje, para todos los empleados de la Firma, y que a la fecha y durante los últimos seis (6) meses, se encuentra al día con estas obligaciones.

Adicionalmente certifico que conforme a lo establecido por la legislación sobre Seguridad Social, Ley 100 de 1993, todos los empleados de la Firma se encuentran afiliados al Sistema de Seguridad Social Integral con el objeto de garantizarles el cubrimiento de las contingencias económicas y de salud.

Agradezco la atención a la presente.

Cordialmente.

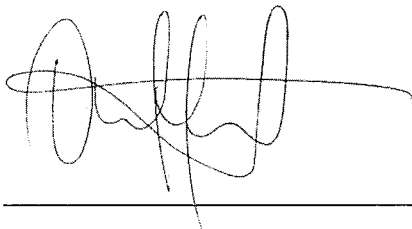

**CORTES VELASQUEZ OMAR HENRY**

**C.C. 79.204.832**

• NIT. 79.204.832-5  
Av Calle 24 No. 100 - 80/92  
Teléfono: (57 - 1) 415 2498 - 548 1004  
contacto@motomundial.com.co  
[www.motomundial.com.co](http://www.motomundial.com.co)

Servicio Autorizado  HONDA  YAMAHA

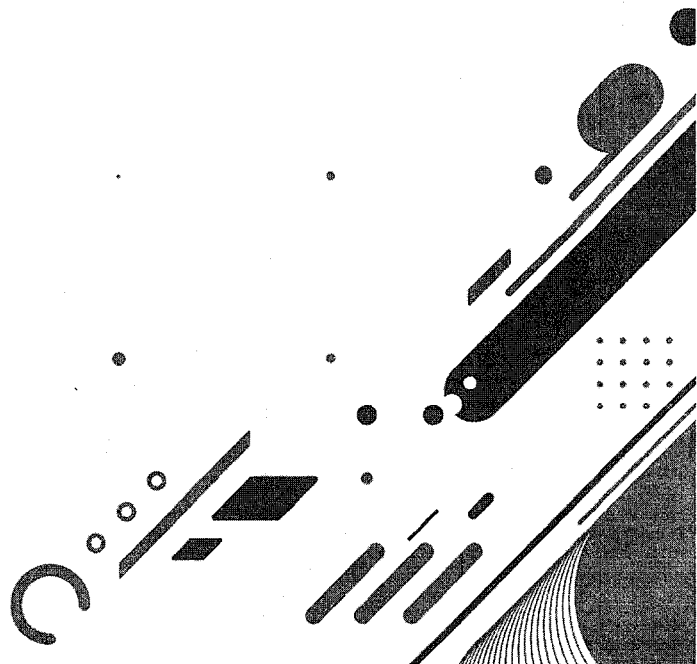

UNIDAD  
ADMINISTRATIVA  
ESPECIAL

JUNTA CENTRAL  
DE CONTADORES

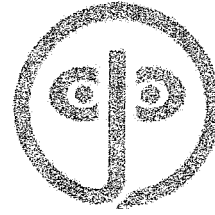

Certificado No:

A 5 8 7 7 4 F C 3 E 9 A F A 9 B

LA REPUBLICA DE COLOMBIA

MINISTERIO DE COMERCIO, INDUSTRIA Y TURISMO

UNIDAD ADMINISTRATIVA ESPECIAL

JUNTA CENTRAL DE CONTADORES

CERTIFICA A:  
QUIEN INTERESE

Que el contador público **CARLOS JULIO CARDENAS JIMENEZ** identificado con CÉDULA DE CIUDADANÍA No 11430299 de FACATATIVA (CUNDINAMARCA) Y Tarjeta Profesional No 38110-T SI tiene vigente su inscripción en la Junta Central de Contadores y desde los últimos 5 años.

**NO REGISTRA ANTECEDENTES DISCIPLINARIOS** \*\*\*\*\*  
\*\*\*\*\*  
\*\*\*\*\*

EL CONTADOR PUBLICO NO HA CUMPLIDO CON LA OBLIGACION DE ACTUALIZAR EL REGISTRO

Dado en BOGOTA a los 29 días del mes de Marzo de 2022 con vigencia de (3) Meses, contados a partir de la fecha de su expedición.

DIRECTOR GENERAL

ESTE CERTIFICADO DIGITAL TIENE PLENA VALIDEZ DE CONFORMIDAD CON LO ESTABLECIDO EN EL ARTICULO 2 DE LA LEY 527 DE 1999, DECRETO UNICO REGLAMENTARIO 1074 DE 2015 Y ARTICULO 6 PARAGRAFO 3 DE LA LEY 962 DEL 2005

Para confirmar los datos y veracidad de este certificado, lo puede consultar en la página web [www.jcc.gov.co](http://www.jcc.gov.co) digitando el número del certificado

República de Colombia  
Ministerio de Educación Nacional

**JUNTA CENTRAL DE CONTADORES**  
**TARJETA PROFESIONAL**  
**DE CONTADOR PUBLICO**



**38110-T**

**CARLOS JULIO**  
**CARDENAS JIMENEZ**  
**C.C. 11.438.299**  
**RESOLUCION INSCRIPCION 888**  
**UNIVERSIDAD CENTRAL**

**FECHA 17-III-94**



08046113

REPUBLICA DE COLOMBIA

Esta tarjeta es el único documento que lo acredita como  
CONTADOR PUBLICO de acuerdo con lo establecido en  
la ley 43 de 1990.

Adicionalmente le quien encuentre esta tarjeta devolviera  
al Ministerio de Educación Nacional o Junta Central de  
Contadores.

REPUBLICA DE COLOMBIA  
IDENTIFICACION PERSONAL  
CEDULA DE CIUDADANIA

NUMERO 11.430.299

CARDENAS JIMENEZ

APELLIDOS

CARLOS JULIO

NOMBRES

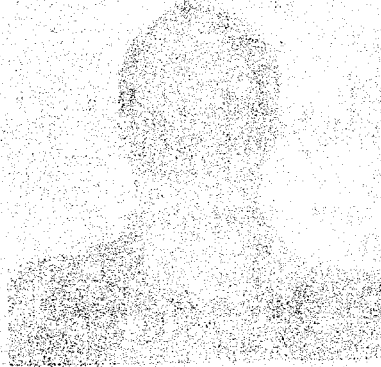

INDICE DE PUNTO

FECHA DE NACIMIENTO 05-NOV-1961

FACATATIVA  
(CUNDINAMARCA)

LUGAR DE NACIMIENTO

1.78  
ESTATURA

A+  
G.S RH

M  
SEXO

29-NOV-1979 FACATATIVA

FECHA Y LUGAR DE EXPEDICION

REGISTRADOR NACIONAL  
CARLOS ARIEL SANCHEZ TORRES

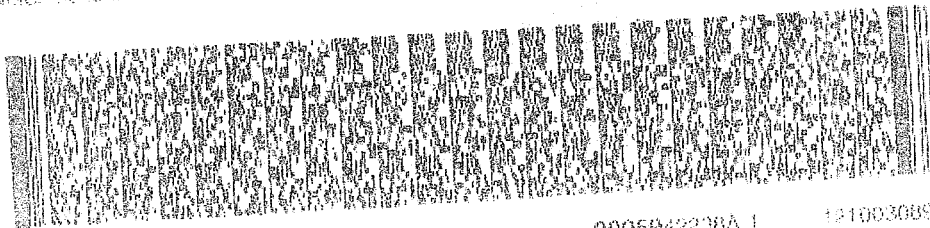

A 1500150 00127656 M 0011430299 20081114

0005942200A 1

1210030890

REPUBLICA DE COLOMBIA  
IDENTIFICACION PERSONAL  
CEDULA DE CIUDADANIA

NÚMERO **79.204.832**  
**CORTES VELASQUEZ**

APELLIDOS:

**OMAR HENRY**

NOMBRES:

*[Handwritten signature]*  
FIRMA

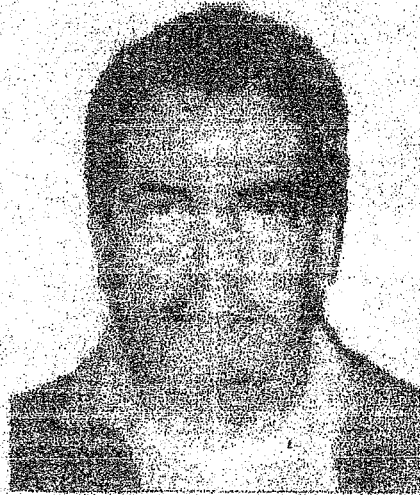

INDICE DERECHO

FECHA DE NACIMIENTO **14-SEP-1966**

**QUETAME**  
(CUNDINAMARCA)

LUGAR DE NACIMIENTO

**1.67**

ESTATURA

**B+**

G.S. RH

**M**

SEXO

**24-OCT-1984 SOACHA**

FECHA Y LUGAR DE EXPEDICION

*[Signature]*  
REGISTRADOR NACIONAL  
CARLOS ARIEL SÁNCHEZ TORRES

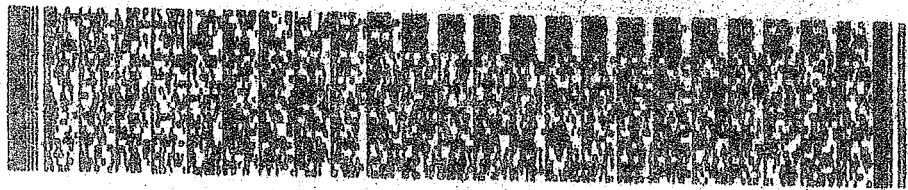

A-1500150-00015861-M-0079204832-20080620

0000559981A 1

1110020522



## ACOPIADOR DE LLANTAS HERNÁNDEZ

|  |   |                          |                                 |
|--|---|--------------------------|---------------------------------|
| <b>CERTIFICADO DE DISPOSICION FINAL DE RESIDUOS ESPECIALES</b>   |   |                          | <b>REGISTRO N°</b><br>2216-2021 |
| <b>ACOPIADOR DE LLANTAS HERNANDEZ NIT 4290235-1</b>  |   |                          |                                 |
| <b>DIRECCION</b>   | Calle 17 # 16 -51 barrio la favorita con centro de Bogotá | <b>CONTACTO</b>          | ISIDORO HERNANDEZ               |
| <b>TELEFONO</b>  | 3124175544  | <b>FAX</b>               |                                 |
| <b>GENERADOR</b>   | MOTO MUNDIAL<br>NIT: 79.204.832-5                         |                          |                                 |
| <b>INTERMEDIARIO</b>   | AMBIENTE Y SOLUCIONES SAS NIT.900.417.901-7               |                          |                                 |
| <b>DIRECCION</b>   | CARRERA 72 J BIS # 36 – 46 SUR                            | <b>CONTACTO</b>          | SARA RICAURTE                   |
| <b>Fecha de actividad:</b> 18/12/2021  | <b>Peso:</b> 1500 Kg                                      |                          |                                 |
| <b>RECIBIDO Y ELABORADO POR:</b>   | SANTIAGO VALENCIA<br>MAYORQUIN                            | <b>GESTION AMBIENTAL</b> |                                 |
| <b>PLASTIGOMA S.A.S.</b>   |   |                          |                                 |
| <b>Observaciones:</b> Las llantas usadas son reintegradas al proceso de elaboración de piezas de caucho y PVC. |   |                          |                                 |

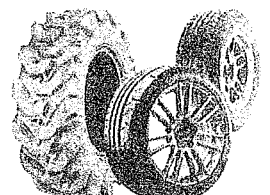

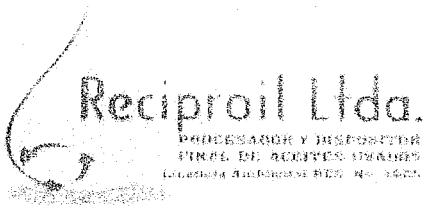

# 20935

## ACTA DE RECIBIDO Y TRATAMIENTO DE ACEITE USADO

### CERTIFICA:

Que RECIPROIL LTDA, recibió en su Planta aceite usado proveniente de la información del siguiente Generador:

| ACOPIADOR                         | FECHA ENTREGA        | NUMERO COMPROBANTE | VOLUMEN RECIBIDO |
|-----------------------------------|----------------------|--------------------|------------------|
| MOTO MUNDIAL<br>NIT: 79,204,832-5 | DICIEMBRE 15 DE 2021 | 2282               | 220 GLS          |

Los desechos recibidos, fueron debidamente tratados cumpliendo con las normas vigentes del Ministerio del Medio Ambiente, a través de un proceso de sedimentación, filtración y centrifugación.

Bajo esta condición el aceite entregado, ha dejado de ser un residuo para convertirse en materia prima óptima para otros procesos, por lo que cualquier responsabilidad por parte del Generador relacionada con el manejo ambiental del residuo, ha cesado.

En constancia de lo anterior se expide 06 Enero de 2022.

Cordialmente,

ANDERSON HERNANDEZ  
Dpto. Ambiental

**TRATAMIENTOS Y RELLENOS AMBIENTALES DE COLOMBIA SAS ESP**  
**NIT: 900.962.813-3**  
**CERTIFICA QUE:**

La empresa MOTO MUNDIAL HENRY CORTES identificado con NIT No. 79204832 - 5 de la sede CORTES VELASQUEZ OMAR HENRY - MOTO MUNDIAL, por intermedio de AMBIENTE Y SOLUCIONES SAS quien realizo la recolección y transporte, identificado con NIT No. 900417901 - 7, entrego a TRACOL S.A.S ESP los siguientes residuos para su respectiva disposición final en celda de seguridad de acuerdo a los siguientes datos:

| Solicitud No. | Nombre Tecnico | Fecha Disposición | Peso Kg | Nombre Declarado | Pretratamiento | Corriente Y | Corriente A  |
|---------------|----------------|-------------------|---------|------------------|----------------|-------------|--|
| TRA21701      | LODOS          | 14/12/2021        | 240,00  | LODOS            |                |             | A4060 Desechos de mezclas y emulsiones de aceite y agua o de hidrocarburos y agua. |

El material se trató de acuerdo con la licencia ambiental otorgada por la CAR:

1. Resolución 989 de 26 de mayo de 2015 Otorgada a VALCO CONSTRUCTORES LTDA. para: "Almacenamiento, tratamiento y disposición final celda de desechos peligrosos"
2. Licencia Ambiental Cedida totalmente por medio de la Resolución 1821 de Julio 2017 a TRACOL SAS ESP Nit.900962813-3.

La presente certificación se expide a los (3) días del mes (Febrero) de 2022. Cualquier información adicional relacionada con este certificado, se encuentra disponible para su consulta en las instalaciones de TRACOL SAS ESP.

Cordialmente,

Identificador:

517599313538483549775

Jonathan Rodríguez  
GERENTE

|  |                            |
|--|----------------------------|
| Planta                                       | Oficina principal          |
| Vía 4000, Páramo de Guineá, Bogotá, Colombia | Calle 70 No. 17 No. 11-80  |
| Correo: info@tracolsas.com                   | Correo: info@tracolsas.com |

Contacto  
304 593 5404  
info@tracolsas.com  
www.tracolsas.com

**TRATAMIENTOS Y RELLENOS AMBIENTALES DE COLOMBIA SAS ESP**  
**NIT: 900.962.813-3**  
**CERTIFICA QUE:**

La empresa MOTO MUNDIAL HENRY CORTES identificado con NIT No. 79204832 - 5 de la sede CORTES VELASQUEZ OMAR HENRY - MOTO MUNDIAL, por intermedio de AMBIENTE Y SOLUCIONES SAS quien realizo la recolección y transporte, identificado con NIT No. 900417901 - 7, entrego a TRACOL S.A.S ESP los siguientes residuos para su respectiva disposición final en celda de seguridad de acuerdo a los siguientes datos:

| Solicitud No. | Nombre Tecnico | Fecha Disposición | Peso Kg | Nombre Declarado | Pretratamiento | Corriente Y | Corriente A  |
|---------------|----------------|-------------------|---------|------------------|----------------|-------------|--|
| TRA21701      | FILTROS USADOS | 14/12/2021        | 120,00  | FILTROS USADOS   |                |             | A4060 Desechos de mezclas y emulsiones de aceite y agua o de hidrocarburos y agua. |

El material se trató de acuerdo con la licencia ambiental otorgada por la CAR:

1. Resolución 989 de 26 de mayo de 2015 Otorgada a VALCO CONSTRUCTORES LTDA. para: "Almacenamiento, tratamiento y disposición final celda de desechos peligrosos"
2. Licencia Ambiental Cedida totalmente por medio de la Resolución 1821 de Julio 2017 a TRACOL SAS ESP Nit.900962813-3.

La presente certificación se expide a los (3) días del mes (Febrero) de 2022. Cualquier información adicional relacionada con este certificado, se encuentra disponible para su consulta en las instalaciones de TRACOL SAS ESP.

Cordialmente,

Identificador:

517599313538483549775

Jonathan Rodríguez  
GERENTE

Planta: Oficina principal  
Calle 140 # 15-11-100  
Medellín, Colombia

Contacto  
304 592 5404  
info@tracolsas.com  
www.tracolsas.com

Espacio reservado para la DIAN



4. Número de formulario

18764029719503



|   |            |                              |                                  |                          |                            |
|---|------------|------------------------------|----------------------------------|--------------------------|----------------------------|
| 5. Número de Identificación Tributaria - NIT<br>7 9 2 0 4 8 3 2 | 6. DV<br>5 | 7. Primer apellido<br>CORTES | 8. Segundo apellido<br>VELASQUEZ | 9. Primer nombre<br>OMAR | 10. Otros nombres<br>HENRY |
|---|------------|------------------------------|----------------------------------|--------------------------|----------------------------|

11. Razón social

12. Dirección seccional  
Impuestos de Bogotá

Cód.  
3 2

24. Dirección  
AV CL 24 100 80 86 92

25. País  
Colombia

26. Departamento  
Bogotá D.C.

27. Municipio  
Bogotá, D.C.

La U.A.E. Dirección de Impuestos y Aduanas Nacionales, conforme a la facultad discrecional establecida en el artículo 684 - 2 del Estatuto Tributario y en virtud de lo estipulado en la Resolución 0042 del 05/05/2020, por la cual se dictan otras disposiciones en materia de sistemas de facturación; previo estudio y evaluación de la solicitud realizada por el contribuyente, representante legal o apoderado debidamente acreditado; determina autorizar los rangos de numeración de facturación y/o documento equivalente. En los casos, en que se agote dicha numeración antes de culminar su vigencia, el interesado tendrá derecho a solicitar una nueva autorización, de acuerdo con el trámite establecido.

Las vigencias de los rangos de numeración de facturación, se contarán a partir de la formalización de éste documento oficial.

Si el obligado a facturar; no hubiere agotado la numeración de facturación transcurrido el término de la vigencia autorizada, con 15 días de antelación podrá solicitar la habilitación de la numeración sobrante.

Cuando se trate de una solicitud de inhabilitación de la numeración de facturación y/o documento equivalente, la vigencia es permanente, por lo tanto, no procede la habilitación de dichos rangos.

Nota: La no adopción o violación de los sistemas técnicos de control, dará lugar a la sanción establecida en el artículo 684-2 del E.T

Firma del funcionario autorizado

Firma del solicitante



1001. Apellidos y nombres CORTES VELASQUEZ OMAR HENRY  
1002. Tipo documento Cédula de Ciudadanía  
1003. No. Identificación 79204832 1004. DV 5  
1005. Cod. Representación  
1006. Organización CORTES VELASQUEZ OMAR HENRY

984. Apellidos y nombres  
985. Cargo  
989. Dependencia SUBDIRECCION DE FACTURA ELECTRONICA Y SOLUCI  
990. Lugar administrativo  
991. Organización U.A.E. DIRECCION DE IMPUESTOS Y ADUANAS NACION  
992. Área  
993. Establecimiento

997. Fecha formalización 2 0 2 2-0 6-0 3/1 7:2 1:5 5



**ACTA DE RECIBO A SATISFACCIÓN ORDEN DE COMPRA No 2021-2363 CELEBRADO ENTRE LA SECRETARÍA DISTRITAL DE MOVILIDAD Y OMAR HENRY CORTEZ VASQUEZ**

En mi calidad de Supervisor del contrato de prestación de servicios No.2021-2363 de 09 de septiembre del 2021, cuyo objeto "MANTENIMIENTO PREVENTIVO Y CORRECTIVO CON SUMINISTROS DE REPUESTOS Y MANO DE OBRA DEL PARQUE AUTOMOTOR DE PROPIEDAD DE LA SECRETARIA DISTRITAL DE MOVILIDAD" certifico que durante el periodo comprendido del 17/01/2022 al 16/02/2022, se recibió el servicio de mantenimiento (preventivo y correctivo) al parque automotor (motocicletas), según especificaciones técnicas mínimas requeridas, servicio prestado por la firma **OMAR HENRY CORTES VELASQUEZ** identificado con NIT. 79.204.832-5, mediante factura de venta No. MTT0 7207, con preliquidaciones de números (50118, 50604,56638,51921,51723,51787,57620)

Se expide la presente a los Días (08) días del mes de julio de 2022.

Atentamente,

**HERNAN RODOLFO LOPEZ AHUMADA**  
CC. 79.561.065  
Profesional Especializado Código 222 - Grado 19  
Supervisor del Contrato No. 2021-2363

# Omar Henry Cortés / Moto Mundial



NIT: 79.204.832-5  
Teléfono: 4152498 - 5481004  
Celular: 3153294259  
Dirección: Av CII 24 N° 100-80/92, Bogotá D.C.  
Correo: contacto@motomundial.com.co

FACTURA ELECTRÓNICA DE VENTA

MTTO 7207

Fecha de Emisión

2022-07-08

Fecha de

Vencimiento

2022-08-08

Autorización Facturación Electrónica No.18764029719503 del 2022-06-03 al 2022-12-03 desde MTTO 7001 hasta MTTO 10000.  
Vigencia: 6 meses.

CUFE: 0bf737ddc46f5b9d54d2872c9d4030ae1b1fb9f686e134f8402621be1c85202da8b445dc73daf36a62328a1ef15ec9a0

## Facturado a:

Cliente : SECRETARIA DISTRITAL DE MOVILIDAD

Dir : CL 13 NRO. 37 - 35 PISO 3

Nit/CC : 899999061-9

OT: 57643

Correo : siifnacion.facturaelectronica@minhacienda.gov.co

Vehículo: 1-1-1 SIN MARCA SIN LINEA

Tel: 3649400 0

Kms : 0.00

CÓDIGO QR



| Tipo / Descripción  | Cantidad | Precio        | Dcto  | IVA    | Total         |
|---|----------|---------------|-------|--------|---------------|
| PRODUCTO/ Suministro de repuestos correspondiente al contrato No. 2021-2363 cuyo objeto es el MANTENIMIENTO PREVENTIVO Y CORRECTIVO CON SUMINISTROS DE REPUESTOS Y MANO DE OBRA DEL PARQUE AUTOMOTOR DE PROPIEDAD DE LA SECRETARIA R    | 1.00     | 12,281,000.00 | 0.00% | 19.00% | 12,281,000.00 |
| PRODUCTO/ Suministros de lubricantes correspondiente al contrato No. 2021-2363 cuyo objeto es el MANTENIMIENTO PREVENTIVO Y CORRECTIVO CON SUMINISTROS DE REPUESTOS Y MANO DE OBRA DEL PARQUE AUTOMOTOR DE PROPIEDAD DE LA SECRETARIA R | 1.00     | 342,000.00    | 0.00% | 0.00%  | 342,000.00    |
| SERVICIO / Servicio correspondiente al contrato No. 2021-2363 cuyo objeto es el MANTENIMIENTO PREVENTIVO Y CORRECTIVO CON SUMINISTROS DE REPUESTOS Y MANO DE OBRA DEL PARQUE AUTOMOTOR DE PROPIEDAD DE LA SECRETARIA S                  | 1.00     | 4,779,585.71  | 0.00% | 19.00% | 4,779,585.71  |

Son: Veinte Millones Seiscientos Cuarenta y Cuatro Mil Noventa y Siete pesos Mda/Cte.

|             |                  |
|-------------|------------------|
| SERVICIOS   | \$ 4,779,585.71  |
| ITEMS       | \$ 12,281,000.00 |
| EXENTOS     | \$ 342,000.00    |
| SUBTOTAL    | \$ 17,402,585.71 |
| IVA         | \$ 3,241,511.28  |
| AJUSTE PESO | \$ 0.01          |
| TOTAL       | \$ 20,644,097.00 |

Fecha y hora de generación: 2022-07-08 11:59:01. Fecha y hora validación DIAN: 2022-07-08 11:59:08. Forma de pago: crédito. Fecha vencimiento: 2022-08-08. Medio de pago: Factura

Observaciones:

SOMOS AUTORETENEDORES DE ICA. RES. N°. DDI-032117 DEL 25 DE OCTUBRE DEL 2019

El cliente acepta haber recibido real y materialmente todo lo facturado. Responsable de IVA Régimen Común Esta factura se asimila en todos los efectos legales a una letra de cambio artículo 772/774 código de comercio. Garantía \_\_\_ Kms y/o \_\_\_ meses, lo que suceda primero. Actividad Principal ICA 4542 tarifa 0.966%. Actividad Secundaria ICA 45412 tarifa 1.104%. factura impresa por computador Art. 617 estatuto tributario.

Usuario: tellezhd

Factura Electrónica Generada por: Omega Cloud V3.0

Framesoft Solutions 900.266.799-2



PRELIQUIDACIÓN ORDEN DE TRABAJO N° 50118  
Omar Henry Cortés / Moto Mundial  
79.204.832-5  
Av CII 24 N° 100-80/92 / 4152498 - 5481004 3153294259  
www.motomundial.com.co contacto@motomundial.com.co

**Facturar a:**

Nit/CC : 899999061-9  
Cliente : SECRETARIA DISTRITAL DE  
MOVILIDAD  
Tel: 3385000 0  
Correo : m@m.com  
Dir : 0  
Casillero : No.

**Vehículo:**

DDZ17E 17-7894  
Suzuki / INAZUMA 250 /Motor: -  
Km / Tipo : 82306.00 / Gasolina  
Chasis / Cilindraje : - / 250  
Modelo / Color : 2014 / UNIFORMADA  
Apertura : 11-01-22 Hoy : 17-01-22

Rombo : No.

Apertura : 11-01-22

Hoy : 17-01-22

**Detalle repuestos cargados a la Orden:**

| Ref-Descripción                | Cantidad | V/unitario | Dsc%  | Iva     | V/Neto              |
|--------------------------------|----------|------------|-------|---------|---------------------|
| R - ACEITE 4T                  | 3.00     | 19,000.00  | 0.00% | 0.00 %  | 57,000.00           |
| R - FILTRO AIRE                | 1.00     | 56,000.00  | 0.00% | 19.00 % | 56,000.00           |
| R - FILTRO ACEITE              | 1.00     | 17,000.00  | 0.00% | 19.00 % | 17,000.00           |
| R - LLANTA DELANTERA           | 1.00     | 180,000.00 | 0.00% | 19.00 % | 180,000.00          |
| R - LLANTA TRASERA             | 1.00     | 245,000.00 | 0.00% | 19.00 % | 245,000.00          |
| R - KIT ARRASTRE               | 1.00     | 510,000.00 | 0.00% | 19.00 % | 510,000.00          |
| R - CUNAS DIRECCION            | 2.00     | 160,000.00 | 0.00% | 19.00 % | 320,000.00          |
| R - RODAMIENTO RUEDA DELANTERA | 2.00     | 61,000.00  | 0.00% | 19.00 % | 122,000.00          |
| R - RODAMIENTO RUEDA TRASERA   | 3.00     | 34,000.00  | 0.00% | 19.00 % | 102,000.00          |
| R - PASTILLAS FRENO DELANTERO  | 1.00     | 72,000.00  | 0.00% | 19.00 % | 72,000.00           |
| R - PASTILLAS FRENO TRASERA    | 1.00     | 100,000.00 | 0.00% | 19.00 % | 100,000.00          |
| R - BUJIA                      | 2.00     | 12,000.00  | 0.00% | 19.00 % | 24,000.00           |
| <b>Subtotal Repuestos</b>      |          |            |       |         | <b>1,748,000.00</b> |
| <b>Subtotal Excluidos</b>      |          |            |       |         | <b>57,000.00</b>    |

**Detalle mano de obra / servicios cargados a la Orden:**

| Ref-Descripción                     | Hr/C | V/unitario | Dsc%   | Iva     | V/Neto            |
|-------------------------------------|------|------------|--------|---------|-------------------|
| S - MO - ACEITE 4T                  | 3.00 | 2,300.00   | 0.00 % | 19.00 % | 6,900.00          |
| S - MO - FILTRO AIRE                | 1.00 | 11,500.00  | 0.00 % | 19.00 % | 11,500.00         |
| S - MO - FILTRO ACEITE              | 1.00 | 11,500.00  | 0.00 % | 19.00 % | 11,500.00         |
| S - MO - LLANTA DELANTERA           | 1.00 | 11,500.00  | 0.00 % | 19.00 % | 11,500.00         |
| S - MO - LLANTA TRASERA             | 1.00 | 11,500.00  | 0.00 % | 19.00 % | 11,500.00         |
| S - MO - KIT ARRASTRE               | 1.00 | 11,500.00  | 0.00 % | 19.00 % | 11,500.00         |
| S - MO - ARREGLO TIJERA             | 1.00 | 70,000.00  | 0.00 % | 19.00 % | 70,000.00         |
| S - MO - CUNAS DIRECCION            | 2.00 | 34,500.00  | 0.00 % | 19.00 % | 69,000.00         |
| S - MO - RODAMIENTO RUEDA DELANTERA | 2.00 | 11,500.00  | 0.00 % | 19.00 % | 23,000.00         |
| S - MO - RODAMIENTO RUEDA TRASERA   | 3.00 | 11,500.00  | 0.00 % | 19.00 % | 34,500.00         |
| S - MO - PASTILLAS FRENO DELANTERO  | 1.00 | 11,500.00  | 0.00 % | 19.00 % | 11,500.00         |
| S - MO - PASTILLAS FRENO TRASERA    | 1.00 | 11,500.00  | 0.00 % | 19.00 % | 11,500.00         |
| S - MO - BUJIA                      | 2.00 | 2,300.00   | 0.00 % | 19.00 % | 4,600.00          |
| S - MO - SINCRONIZACION MOTOR       | 1.00 | 34,500.00  | 0.00 % | 19.00 % | 34,500.00         |
| S - MO - LAVADA DE INYECTOR         | 2.00 | 108,000.00 | 0.00 % | 19.00 % | 216,000.00        |
| S - MO - SISTEMA DE EMBRAGUE        | 1.00 | 23,000.00  | 0.00 % | 19.00 % | 23,000.00         |
| <b>Subtotal Servicios</b>           |      |            |        |         | <b>562,000.00</b> |

**Gran Total:**

**Subtotal : 2,367,000.00**  
**Iva : 438,900.00**  
**Valor Total : 2,805,900.00**

**Notas Adicionales:**

Motivos Apertura : Contrato Mantenimiento  
Fecha Prometido : 17-ene-22 Fecha Cierre : 17-ene-22  
No existen pedidos pendientes para esta orden

Abonos la Orden: 0

\* La Orden se encuentra: Cerrada \*

\* La Orden tiene espejo \*

\* La Orden no tiene plan \*

\* La Orden no tiene ningún contrato \*

\* La Orden no tiene planes asociados \*

Impreso por Omega Cloud Versión .3.0. - Framesoft Solutions 900.266.799-2.



PRELIQUIDACIÓN ORDEN DE TRABAJO N° 50604

Omar Henry Cortés / Moto Mundial

79.204.832-5

Av CII 24 N° 100-80/92 / 4152498 - 5481004 3153294259

www.motomundial.com.co contacto@motomundial.com.co

Facturar a:

Nit/CC : 899999061-9

Cliente : SECRETARIA DISTRITAL DE MOVILIDAD

Tel: 3385000 0

Correo : m@m.com

Dir : 0

Casillero : No.

Rombo : No.

Apertura : 11-01-22

Hoy : 17-ene-22

Vehículo:

DDS15E 17-7841

Suzuki / INAZUMA 250 /Motor: -

Km / Tipo : 119434.00 / Gasolina

Chasis / Cilindraje : - / 250

Modelo / Color : 2017 / UNIFORMADA

Detalle repuestos cargados a la Orden:

| Ref-Descripción                | Cantidad | V/unitario | Dsc%  | Iva     | V/Neto              |
|--------------------------------|----------|------------|-------|---------|---------------------|
| R - ACEITE 4T                  | 3.00     | 19,000.00  | 0.00% | 0.00 %  | 57,000.00           |
| R - FILTRO AIRE                | 1.00     | 56,000.00  | 0.00% | 19.00 % | 56,000.00           |
| R - FILTRO ACEITE              | 1.00     | 17,000.00  | 0.00% | 19.00 % | 17,000.00           |
| R - KIT ARRASTRE               | 1.00     | 510,000.00 | 0.00% | 19.00 % | 510,000.00          |
| R - LLANTA DELANTERA           | 1.00     | 180,000.00 | 0.00% | 19.00 % | 180,000.00          |
| R - LLANTA TRASERA             | 1.00     | 245,000.00 | 0.00% | 19.00 % | 245,000.00          |
| R - RODAMIENTO RUEDA DELANTERA | 2.00     | 61,000.00  | 0.00% | 19.00 % | 122,000.00          |
| R - RODAMIENTO RUEDA TRASERA   | 3.00     | 34,000.00  | 0.00% | 19.00 % | 102,000.00          |
| R - CUNAS DIRECCION            | 2.00     | 160,000.00 | 0.00% | 19.00 % | 320,000.00          |
| R - PASTILLAS FRENO DELANTERO  | 1.00     | 72,000.00  | 0.00% | 19.00 % | 72,000.00           |
| R - PASTILLAS FRENO TRASERA    | 1.00     | 100,000.00 | 0.00% | 19.00 % | 100,000.00          |
| R - LIQUIDO DE FRENOS          | 1.00     | 22,000.00  | 0.00% | 19.00 % | 22,000.00           |
| R - BUJIA                      | 2.00     | 12,000.00  | 0.00% | 19.00 % | 24,000.00           |
| <b>Subtotal Repuestos</b>      |          |            |       |         | <b>1,770,000.00</b> |
| <b>Subtotal Excluidos</b>      |          |            |       |         | <b>57,000.00</b>    |

Detalle mano de obra / servicios cargados a la Orden:

| Ref-Descripción                           | Hr/C | V/unitario | Dsc%   | Iva     | V/Neto            |
|---|------|------------|--------|---------|-------------------|
| S - MO - ACEITE 4T                        | 3.00 | 2,300.00   | 0.00 % | 19.00 % | 6,900.00          |
| S - MO - FILTRO AIRE                      | 1.00 | 11,500.00  | 0.00 % | 19.00 % | 11,500.00         |
| S - MO - FILTRO ACEITE                    | 1.00 | 11,500.00  | 0.00 % | 19.00 % | 11,500.00         |
| S - MO - KIT ARRASTRE                     | 1.00 | 11,500.00  | 0.00 % | 19.00 % | 11,500.00         |
| S - MO - LLANTA DELANTERA                 | 1.00 | 11,500.00  | 0.00 % | 19.00 % | 11,500.00         |
| S - MO - LLANTA TRASERA                   | 1.00 | 11,500.00  | 0.00 % | 19.00 % | 11,500.00         |
| S - MO - RODAMIENTO RUEDA DELANTERA       | 2.00 | 11,500.00  | 0.00 % | 19.00 % | 23,000.00         |
| S - MO - RODAMIENTO RUEDA TRASERA         | 3.00 | 11,500.00  | 0.00 % | 19.00 % | 34,500.00         |
| S - MO - CUNAS DIRECCION                  | 2.00 | 34,500.00  | 0.00 % | 19.00 % | 69,000.00         |
| S - MO - PASTILLAS FRENO DELANTERO        | 1.00 | 11,500.00  | 0.00 % | 19.00 % | 11,500.00         |
| S - MO - PASTILLAS FRENO TRASERA          | 1.00 | 11,500.00  | 0.00 % | 19.00 % | 11,500.00         |
| S - MO - LIQUIDO DE FRENOS                | 1.00 | 11,500.00  | 0.00 % | 19.00 % | 11,500.00         |
| S - MO - BUJIA                            | 2.00 | 2,300.00   | 0.00 % | 19.00 % | 4,600.00          |
| S - MO - SINCRONIZACION MOTOR             | 1.00 | 34,500.00  | 0.00 % | 19.00 % | 34,500.00         |
| S - MO - MANTENIMIENTO SUSPENSION TRASERA | 1.00 | 78,000.00  | 0.00 % | 19.00 % | 78,000.00         |
| <b>Subtotal Servicios</b>                 |      |            |        |         | <b>342,500.00</b> |

Gran Total:

Subtotal : 2,169,500.00

Iva : 401,375.00

Valor Total : 2,570,875.00

Notas Adicionales:

Motivos Apertura : Contrato Mantenimiento

Fecha Prometido : 17-ene-22 Fecha Cierre : 17-ene-22

No existen pedidos pendientes para esta orden

Abonos la Orden: 0

\* La Orden se encuentra: Cerrada \*

\* La Orden tiene espejo \*

\* La Orden no tiene plan \*

\* La Orden no tiene ningún contrato \*

\* La Orden no tiene planes asociados \*

Impreso por Omega Cloud Versión .3.0. - Framesoft Solutions 900.266.799-2.



PRELIQUIDACIÓN ORDEN DE TRABAJO N° 56638  
Omar Henry Cortés / Moto Mundial  
79.204.832-5  
Av CII 24 N° 100-80/92 / 4152498 - 5481004 3153294259  
www.motomundial.com.co contacto@motomundial.com.co

**Facturar a:**

Nit/CC : 899999061-9  
Cliente : SECRETARIA DISTRITAL DE  
HACIENDA  
Tel: 3385000 0  
Correo : m@m.com  
Dir : 0  
Casillero : No.

**Vehículo:**

DDR97E 17-7827  
Suzuki / INAZUMA 250 /Motor: -  
Km / Tipo : 61248.00 / Gasolina  
Chasis / Cilindraje : - / 250  
Modelo / Color : 2017 / UNIFORMADA  
Hoy : 2022-01-22

Rombo : No.

Apertura : 2022-01-04

**Detalle repuestos cargados a la Orden:**

| Ref-Descripción           | Cantidad | V/unitario   | Dsc%  | Iva     | V/Neto              |
|---------------------------|----------|--------------|-------|---------|---------------------|
| R - ACEITE 4T             | 3.00     | 19,000.00    | 0.00% | 0.00 %  | 57,000.00           |
| R - FILTRO ACEITE         | 1.00     | 17,000.00    | 0.00% | 19.00 % | 17,000.00           |
| R - LLANTA DELANTERA      | 1.00     | 180,000.00   | 0.00% | 19.00 % | 180,000.00          |
| R - BOMBA DE GASOLINA     | 1.00     | 1,892,000.00 | 0.00% | 19.00 % | 1,892,000.00        |
| R - LLANTA TRASERA        | 1.00     | 245,000.00   | 0.00% | 19.00 % | 245,000.00          |
| <b>Subtotal Repuestos</b> |          |              |       |         | <b>2,334,000.00</b> |
| <b>Subtotal Excluidos</b> |          |              |       |         | <b>57,000.00</b>    |

**Detalle mano de obra / servicios cargados a la Orden:**

| Ref-Descripción            | Hr/C | V/unitario | Dsc%   | Iva     | V/Neto            |
|----------------------------|------|------------|--------|---------|-------------------|
| S - MO - ACEITE 4T         | 3.00 | 2,300.00   | 0.00 % | 19.00 % | 6,900.00          |
| S - MO - FILTRO ACEITE     | 1.00 | 11,500.00  | 0.00 % | 19.00 % | 11,500.00         |
| S - MO - LLANTA DELANTERA  | 1.00 | 11,500.00  | 0.00 % | 19.00 % | 11,500.00         |
| S - MO - BOMBA DE GASOLINA | 1.00 | 62,000.00  | 0.00 % | 19.00 % | 62,000.00         |
| S - MO - LLANTA TRASERA    | 1.00 | 11,500.00  | 0.00 % | 19.00 % | 11,500.00         |
| <b>Subtotal Servicios</b>  |      |            |        |         | <b>103,400.00</b> |

**Gran Total:**

**Subtotal : 2,494,400.00**  
**Iva : 463,106.00**  
**Valor Total : 2,957,506.00**

**Notas Adicionales:**

Motivos Apertura : Contrato Mantenimiento  
Fecha Prometido : 2022-01-22 Fecha Cierre : 2022-01-22  
No existen pedidos pendientes para esta orden  
Abonos la Orden: 0  
\* La Orden se encuentra: Cerrada \*  
\* La Orden tiene espejo \*  
\* La Orden no tiene plan \*  
\* La Orden no tiene ningún contrato \*  
\* La Orden no tiene planes asociados \*



PRELIQUIDACIÓN ORDEN DE TRABAJO N° 51921  
Omar Henry Cortés / Moto Mundial  
79.204.832-5  
Av CII 24 N° 100-80/92 / 4152498 - 5481004 3153294259  
www.motomundial.com.co contacto@motomundial.com.co

**Facturar a:**

Nit/CC : 899999061-9  
Cliente : SECRETARIA DISTRITAL DE  
MOVILIDAD  
Tel: 3385000 0  
Correo : m@m.com  
Dir : 0  
Casillero : No.

**Vehículo:**

DDS19E 17-7916  
Suzuki / INAZUMA 250 /Motor: -  
Km / Tipo : 91241.00 / Gasolina  
Chasis / Cilindraje : - / 250  
Modelo / Color : 2017 / UNIFORMADA  
Hoy : 17-ene-22

Rombo : No.

Apertura : 11-01-22

**Detalle repuestos cargados a la Orden:**

| Ref-Descripción                | Cantidad | V/unitario | Dsc%  | Iva     | V/Neto              |
|--------------------------------|----------|------------|-------|---------|---------------------|
| R - ACEITE 4T                  | 3.00     | 19,000.00  | 0.00% | 0.00 %  | 57,000.00           |
| R - FILTRO AIRE                | 1.00     | 56,000.00  | 0.00% | 19.00 % | 56,000.00           |
| R - FILTRO ACEITE              | 1.00     | 17,000.00  | 0.00% | 19.00 % | 17,000.00           |
| R - KIT ARRASTRE               | 1.00     | 510,000.00 | 0.00% | 19.00 % | 510,000.00          |
| R - LLANTA DELANTERA           | 1.00     | 180,000.00 | 0.00% | 19.00 % | 180,000.00          |
| R - LLANTA TRASERA             | 1.00     | 245,000.00 | 0.00% | 19.00 % | 245,000.00          |
| R - RODAMIENTO RUEDA DELANTERA | 2.00     | 61,000.00  | 0.00% | 19.00 % | 122,000.00          |
| R - RODAMIENTO RUEDA TRASERA   | 3.00     | 34,000.00  | 0.00% | 19.00 % | 102,000.00          |
| R - PASTILLAS FRENO DELANTERO  | 1.00     | 72,000.00  | 0.00% | 19.00 % | 72,000.00           |
| R - PASTILLAS FRENO TRASERA    | 1.00     | 100,000.00 | 0.00% | 19.00 % | 100,000.00          |
| R - BUJIA                      | 2.00     | 12,000.00  | 0.00% | 19.00 % | 24,000.00           |
| R - REFRIGERANTE DEL MOTOR     | 1.00     | 19,000.00  | 0.00% | 19.00 % | 19,000.00           |
| R - GUAYA EMBRAGUE             | 1.00     | 70,000.00  | 0.00% | 19.00 % | 70,000.00           |
| R - CUNAS DIRECCION            | 2.00     | 160,000.00 | 0.00% | 19.00 % | 320,000.00          |
| <b>Subtotal Repuestos</b>      |          |            |       |         | <b>1,837,000.00</b> |
| <b>Subtotal Excluidos</b>      |          |            |       |         | <b>57,000.00</b>    |

**Detalle mano de obra / servicios cargados a la Orden:**

| Ref-Descripción                     | Hr/C | V/unitario | Dsc%   | Iva     | V/Neto            |
|-------------------------------------|------|------------|--------|---------|-------------------|
| S - MO - ACEITE 4T                  | 3.00 | 2,300.00   | 0.00 % | 19.00 % | 6,900.00          |
| S - MO - FILTRO AIRE                | 1.00 | 11,500.00  | 0.00 % | 19.00 % | 11,500.00         |
| S - MO - FILTRO ACEITE              | 1.00 | 11,500.00  | 0.00 % | 19.00 % | 11,500.00         |
| S - MO - KIT ARRASTRE               | 1.00 | 11,500.00  | 0.00 % | 19.00 % | 11,500.00         |
| S - MO - ARREGLO TIJERA             | 1.00 | 70,000.00  | 0.00 % | 19.00 % | 70,000.00         |
| S - MO - LLANTA DELANTERA           | 1.00 | 11,500.00  | 0.00 % | 19.00 % | 11,500.00         |
| S - MO - LLANTA TRASERA             | 1.00 | 11,500.00  | 0.00 % | 19.00 % | 11,500.00         |
| S - MO - RODAMIENTO RUEDA DELANTERA | 2.00 | 11,500.00  | 0.00 % | 19.00 % | 23,000.00         |
| S - MO - RODAMIENTO RUEDA TRASERA   | 3.00 | 11,500.00  | 0.00 % | 19.00 % | 34,500.00         |
| S - MO - PASTILLAS FRENO DELANTERO  | 1.00 | 11,500.00  | 0.00 % | 19.00 % | 11,500.00         |
| S - MO - PASTILLAS FRENO TRASERA    | 1.00 | 11,500.00  | 0.00 % | 19.00 % | 11,500.00         |
| S - MO - BUJIA                      | 2.00 | 2,300.00   | 0.00 % | 19.00 % | 4,600.00          |
| S - MO - SINCRONIZACION MOTOR       | 1.00 | 34,500.00  | 0.00 % | 19.00 % | 34,500.00         |
| S - MO - LAVADA DE INYECTOR         | 2.00 | 108,000.00 | 0.00 % | 19.00 % | 216,000.00        |
| S - MO - REFRIGERANTE DEL MOTOR     | 1.00 | 23,000.00  | 0.00 % | 19.00 % | 23,000.00         |
| S - MO - GUAYA EMBRAGUE             | 1.00 | 33,000.00  | 0.00 % | 19.00 % | 33,000.00         |
| S - MO - CUNAS DIRECCION            | 2.00 | 34,500.00  | 0.00 % | 19.00 % | 69,000.00         |
| S - MO - ESCANEADA                  | 1.00 | 145,000.00 | 0.00 % | 19.00 % | 145,000.00        |
| <b>Subtotal Servicios</b>           |      |            |        |         | <b>740,000.00</b> |

**Gran Total:**

Subtotal : 2,634,000.00

Iva : 489,630.00

Valor Total : 3,123,630.00

Notas Adicionales:

Motivos Apertura : Mantenimiento Contrato

Fecha Prometido : 17-ene-22 Fecha Cierre : 17-ene-22

No existen pedidos pendientes para esta orden

Abonos la Orden: 0

\* La Orden se encuentra: Cerrada \*

\* La Orden tiene espejo \*

\* La Orden no tiene plan \*

\* La Orden no tiene ningún contrato \*

\* La Orden no tiene planes asociados \*

Impreso por Omega Cloud Versión .3.0. - Framesoft Solutions 900.266.799-2.



PRELIQUIDACIÓN ORDEN DE TRABAJO N° 51723  
Omar Henry Cortés / Moto Mundial  
79.204.832-5  
Av CII 24 N° 100-80/92 / 4152498 - 5481004 3153294259  
www.motomundial.com.co contacto@motomundial.com.co

**Facturar a:**

Nit/CC : 899999061-9  
Cliente : SECRETARIA DISTRITAL DE  
MOVILIDAD  
Tel: 3385000 0  
Correo : m@m.com  
Dir : 0  
Casillero : No.

Rombo : No.

Apertura : 11-01-22

**Vehículo:**

OJQ47D 17-6729  
Suzuki / INAZUMA 250 /Motor: -  
Km / Tipo : 98941.00 / Gasolina  
Chasis / Cilindraje : - / 250  
Modelo / Color : 2015 / UNIFORMADA  
Hoy : 17-ene-22

**Detalle repuestos cargados a la Orden:**

| Ref-Descripción                | Cantidad | V/unitario | Dsc%  | Iva     | V/Neto              |
|--------------------------------|----------|------------|-------|---------|---------------------|
| R - ACEITE 4T                  | 3.00     | 19,000.00  | 0.00% | 0.00 %  | 57,000.00           |
| R - FILTRO AIRE                | 1.00     | 56,000.00  | 0.00% | 19.00 % | 56,000.00           |
| R - FILTRO ACEITE              | 1.00     | 17,000.00  | 0.00% | 19.00 % | 17,000.00           |
| R - KIT ARRASTRE               | 1.00     | 510,000.00 | 0.00% | 19.00 % | 510,000.00          |
| R - LLANTA DELANTERA           | 1.00     | 180,000.00 | 0.00% | 19.00 % | 180,000.00          |
| R - LLANTA TRASERA             | 1.00     | 245,000.00 | 0.00% | 19.00 % | 245,000.00          |
| R - RODAMIENTO RUEDA DELANTERA | 2.00     | 61,000.00  | 0.00% | 19.00 % | 122,000.00          |
| R - RODAMIENTO RUEDA TRASERA   | 3.00     | 34,000.00  | 0.00% | 19.00 % | 102,000.00          |
| R - CUNAS DIRECCION            | 2.00     | 160,000.00 | 0.00% | 19.00 % | 320,000.00          |
| R - PASTILLAS FRENO DELANTERO  | 1.00     | 72,000.00  | 0.00% | 19.00 % | 72,000.00           |
| R - PASTILLAS FRENO TRASERA    | 1.00     | 100,000.00 | 0.00% | 19.00 % | 100,000.00          |
| R - BUJIA                      | 2.00     | 12,000.00  | 0.00% | 19.00 % | 24,000.00           |
| R - REFRIGERANTE DEL MOTOR     | 1.00     | 19,000.00  | 0.00% | 19.00 % | 19,000.00           |
| <b>Subtotal Repuestos</b>      |          |            |       |         | <b>1,767,000.00</b> |
| <b>Subtotal Excluidos</b>      |          |            |       |         | <b>57,000.00</b>    |

**Detalle mano de obra / servicios cargados a la Orden:**

| Ref-Descripción                     | Hr/C | V/unitario | Dsc%   | Iva     | V/Neto            |
|-------------------------------------|------|------------|--------|---------|-------------------|
| S - MO - ACEITE 4T                  | 3.00 | 2,300.00   | 0.00 % | 19.00 % | 6,900.00          |
| S - MO - FILTRO AIRE                | 1.00 | 11,500.00  | 0.00 % | 19.00 % | 11,500.00         |
| S - MO - FILTRO ACEITE              | 1.00 | 11,500.00  | 0.00 % | 19.00 % | 11,500.00         |
| S - MO - KIT ARRASTRE               | 1.00 | 11,500.00  | 0.00 % | 19.00 % | 11,500.00         |
| S - MO - ARREGLO TIJERA             | 1.00 | 70,000.00  | 0.00 % | 19.00 % | 70,000.00         |
| S - MO - LLANTA DELANTERA           | 1.00 | 11,500.00  | 0.00 % | 19.00 % | 11,500.00         |
| S - MO - LLANTA TRASERA             | 1.00 | 11,500.00  | 0.00 % | 19.00 % | 11,500.00         |
| S - MO - RODAMIENTO RUEDA DELANTERA | 2.00 | 11,500.00  | 0.00 % | 19.00 % | 23,000.00         |
| S - MO - RODAMIENTO RUEDA TRASERA   | 3.00 | 11,500.00  | 0.00 % | 19.00 % | 34,500.00         |
| S - MO - CUNAS DIRECCION            | 2.00 | 34,500.00  | 0.00 % | 19.00 % | 69,000.00         |
| S - MO - PASTILLAS FRENO DELANTERO  | 1.00 | 11,500.00  | 0.00 % | 19.00 % | 11,500.00         |
| S - MO - PASTILLAS FRENO TRASERA    | 1.00 | 11,500.00  | 0.00 % | 19.00 % | 11,500.00         |
| S - MO - BUJIA                      | 2.00 | 2,300.00   | 0.00 % | 19.00 % | 4,600.00          |
| S - MO - SINCRONIZACION MOTOR       | 1.00 | 34,500.00  | 0.00 % | 19.00 % | 34,500.00         |
| S - MO - LAVADA DE INYECTOR         | 2.00 | 108,000.00 | 0.00 % | 19.00 % | 216,000.00        |
| S - MO - REFRIGERANTE DEL MOTOR     | 1.00 | 23,000.00  | 0.00 % | 19.00 % | 23,000.00         |
| <b>Subtotal Servicios</b>           |      |            |        |         | <b>562,000.00</b> |

**Gran Total:**

Subtotal : 2,386,000.00  
Iva : 442,510.00  
Valor Total : 2,828,510.00

**Notas Adicionales:**

Motivos Apertura : Contrato Mantenimiento

Fecha Prometido : 17-ene-22 Fecha Cierre : 17-ene-22

No existen pedidos pendientes para esta orden

Abonos la Orden: 0

\* La Orden se encuentra: Cerrada \*

\* La Orden tiene espejo \*

\* La Orden no tiene plan \*

\* La Orden no tiene ningún contrato \*

\* La Orden no tiene planes asociados \*

Impreso por Omega Cloud Versión .3.0. - Framesoft Solutions 900.266.799-2.



PRELIQUIDACIÓN ORDEN DE TRABAJO N° 51787  
Omar Henry Cortés / Moto Mundial  
79.204.832-5  
Av CII 24 N° 100-80/92 / 4152498 - 5481004 3153294259  
www.motomundial.com.co contacto@motomundial.com.co

**Facturar a:**

Nit/CC : 899999061-9  
Cliente : SECRETARIA DISTRITAL DE  
MOVILIDAD  
Tel: 3385000 0  
Correo : m@m.com  
Dir : 0  
Casillero : No.

**Vehículo:**

OJQ46D 17-6728  
Suzuki / INAZUMA 250 /Motor: -  
Km / Tipo : 87400.00 / Gasolina  
Chasis / Cilindraje : - / 250  
Modelo / Color : 2015 / UNIFORMADA  
Hoy : 17-ene-22

Rombo : No.

Apertura : 11-1-22

**Detalle repuestos cargados a la Orden:**

| Ref-Descripción               | Cantidad | V/unitario | Dsc%  | Iva     | V/Neto              |
|-------------------------------|----------|------------|-------|---------|---------------------|
| R - ACEITE 4T                 | 3.00     | 19,000.00  | 0.00% | 0.00 %  | 57,000.00           |
| R - FILTRO AIRE               | 1.00     | 56,000.00  | 0.00% | 19.00 % | 56,000.00           |
| R - FILTRO ACEITE             | 1.00     | 17,000.00  | 0.00% | 19.00 % | 17,000.00           |
| R - KIT ARRASTRE              | 1.00     | 510,000.00 | 0.00% | 19.00 % | 510,000.00          |
| R - LLANTA DELANTERA          | 1.00     | 180,000.00 | 0.00% | 19.00 % | 180,000.00          |
| R - LLANTA TRASERA            | 1.00     | 245,000.00 | 0.00% | 19.00 % | 245,000.00          |
| R - RODAMIENTO RUEDA TRASERA  | 3.00     | 34,000.00  | 0.00% | 19.00 % | 102,000.00          |
| R - PASTILLAS FRENO DELANTERO | 1.00     | 72,000.00  | 0.00% | 19.00 % | 72,000.00           |
| R - PASTILLAS FRENO TRASERA   | 1.00     | 100,000.00 | 0.00% | 19.00 % | 100,000.00          |
| R - LIQUIDO DE FRENOS         | 1.00     | 22,000.00  | 0.00% | 19.00 % | 22,000.00           |
| R - BUJIA                     | 2.00     | 12,000.00  | 0.00% | 19.00 % | 24,000.00           |
| R - REFRIGERANTE DEL MOTOR    | 1.00     | 19,000.00  | 0.00% | 19.00 % | 19,000.00           |
| R - BOMBILLO FAROLA           | 1.00     | 35,000.00  | 0.00% | 19.00 % | 35,000.00           |
| R - TORNILLO MORDAZA          | 1.00     | 47,000.00  | 0.00% | 19.00 % | 47,000.00           |
| <b>Subtotal Repuestos</b>     |          |            |       |         | <b>1,429,000.00</b> |
| <b>Subtotal Excluidos</b>     |          |            |       |         | <b>57,000.00</b>    |

**Detalle mano de obra / servicios cargados a la Orden:**

| Ref-Descripción                       | Hr/C | V/unitario | Dsc%   | Iva     | V/Neto              |
|---------------------------------------|------|------------|--------|---------|---------------------|
| S - MO - ACEITE 4T                    | 3.00 | 2,300.00   | 0.00 % | 19.00 % | 6,900.00            |
| S - MO - FILTRO AIRE                  | 1.00 | 11,500.00  | 0.00 % | 19.00 % | 11,500.00           |
| S - MO - FILTRO ACEITE                | 1.00 | 11,500.00  | 0.00 % | 19.00 % | 11,500.00           |
| S - MO - KIT ARRASTRE                 | 1.00 | 11,500.00  | 0.00 % | 19.00 % | 11,500.00           |
| S - MO - ARREGLO TIJERA               | 1.00 | 70,000.00  | 0.00 % | 19.00 % | 70,000.00           |
| S - MO - LLANTA DELANTERA             | 1.00 | 11,500.00  | 0.00 % | 19.00 % | 11,500.00           |
| S - MO - LLANTA TRASERA               | 1.00 | 11,500.00  | 0.00 % | 19.00 % | 11,500.00           |
| S - MO - RODAMIENTO RUEDA TRASERA     | 3.00 | 11,500.00  | 0.00 % | 19.00 % | 34,500.00           |
| S - MO - PASTILLAS FRENO DELANTERO    | 1.00 | 11,500.00  | 0.00 % | 19.00 % | 11,500.00           |
| S - MO - PASTILLAS FRENO TRASERA      | 1.00 | 11,500.00  | 0.00 % | 19.00 % | 11,500.00           |
| S - MO - LIQUIDO DE FRENOS            | 1.00 | 11,500.00  | 0.00 % | 19.00 % | 11,500.00           |
| S - MO - BUJIA                        | 2.00 | 2,300.00   | 0.00 % | 19.00 % | 4,600.00            |
| S - MO - SINCRONIZACION MOTOR         | 1.00 | 34,500.00  | 0.00 % | 19.00 % | 34,500.00           |
| S - MO - LAVADA DE INYECTOR           | 2.00 | 108,000.00 | 0.00 % | 19.00 % | 216,000.00          |
| S - MO - REVISION ELECTRICA           | 1.00 | 23,000.00  | 0.00 % | 19.00 % | 23,000.00           |
| S - MO - ESCANEADA                    | 1.00 | 145,000.00 | 0.00 % | 19.00 % | 145,000.00          |
| S - MO - REFRIGERANTE DEL MOTOR       | 1.00 | 23,000.00  | 0.00 % | 19.00 % | 23,000.00           |
| S - MO - ARREGLO AMORTIGUADOR TRASERO | 1.00 | 668,000.00 | 0.00 % | 19.00 % | 668,000.00          |
| S - MO - BOMBILLO FAROLA              | 1.00 | 11,000.00  | 0.00 % | 19.00 % | 11,000.00           |
| S - MO - TORNILLO MORDAZA             | 1.00 | 11,500.00  | 0.00 % | 19.00 % | 11,500.00           |
| <b>Subtotal Servicios</b>             |      |            |        |         | <b>1,340,000.00</b> |

**Gran Total:**

Subtotal : 2,826,000.00  
Iva : 526,110.00  
Valor Total : 3,352,110.00

Notas Adicionales:

Motivos Apertura : Contrato Mantenimiento

Fecha Prometido : 17-ene-22 Fecha Cierre : 17-ene-22

No existen pedidos pendientes para esta orden

Abonos la Orden: 0

\* La Orden se encuentra: Cerrada \*

\* La Orden tiene espejo \*

\* La Orden no tiene plan \*

\* La Orden no tiene ningún contrato \*

\* La Orden no tiene planes asociados \*

Impreso por Omega Cloud Versión .3.0. - Framesoft Solutions 900.266.799-2.



PRELIQUIDACIÓN ORDEN DE TRABAJO N° 57620  
Omar Henry Cortés / Moto Mundial  
79.204.832-5  
Av CII 24 N° 100-80/92 / 4152498 - 5481004 3153294259  
www.motomundial.com.co contacto@motomundial.com.co

**Facturar a:**

Nit/CC : 899999061-9  
Cliente : SECRETARIA DISTRITAL DE MOVILIDAD  
Tel: 3649400 0  
Correo :  
siifnacion.facturaelectronica@minhacienda.gov.co  
Dir : CL 13 NRO. 37 - 35 PISO 3  
Casillero : No.

**Vehículo:**

DDS01E 17-7911  
Suzuki / INAZUMA 250 /Motor: 0  
Km / Tipo : 80823.00 / Gasolina  
Chasis / Cilindraje : 0 / 250  
Modelo / Color : 2017 / UNIFORMADA  
Hoy : 17-ene-22

Apertura : 14-01-22

Rombo : No.

**Detalle repuestos cargados a la Orden:**

| Ref-Descripción                | Cantidad | V/unitario | Dsc%  | Iva     | V/Neto              |
|--------------------------------|----------|------------|-------|---------|---------------------|
| R - FILTRO AIRE                | 1.00     | 56,000.00  | 0.00% | 19.00 % | 56,000.00           |
| R - BUJIA                      | 2.00     | 12,000.00  | 0.00% | 19.00 % | 24,000.00           |
| R - RODAMIENTO RUEDA DELANTERA | 2.00     | 61,000.00  | 0.00% | 19.00 % | 122,000.00          |
| R - RODAMIENTO RUEDA TRASERA   | 3.00     | 34,000.00  | 0.00% | 19.00 % | 102,000.00          |
| R - PASTILLAS FRENO TRASERA    | 1.00     | 100,000.00 | 0.00% | 19.00 % | 100,000.00          |
| R - CUNAS DIRECCION            | 2.00     | 160,000.00 | 0.00% | 19.00 % | 320,000.00          |
| R - LUBRICACION GUAYAS         | 1.00     | 22,000.00  | 0.00% | 19.00 % | 22,000.00           |
| R - BUJES TIJERA COMPLETO      | 1.00     | 140,000.00 | 0.00% | 19.00 % | 140,000.00          |
| R - KIT ARRASTRE               | 1.00     | 510,000.00 | 0.00% | 19.00 % | 510,000.00          |
| <b>Subtotal Repuestos</b>      |          |            |       |         | <b>1,396,000.00</b> |
| <b>Subtotal Excluidos</b>      |          |            |       |         | <b>0.00</b>         |

**Detalle mano de obra / servicios cargados a la Orden:**

| Ref-Descripción                       | Hr/C | V/unitario | Dsc%   | Iva     | V/Neto              |
|---------------------------------------|------|------------|--------|---------|---------------------|
| S - MO - FILTRO AIRE                  | 1.00 | 11,500.00  | 0.00 % | 19.00 % | 11,500.00           |
| S - MO - BUJIA                        | 2.00 | 2,300.00   | 0.00 % | 19.00 % | 4,600.00            |
| S - MO - SINCRONIZACION MOTOR         | 1.00 | 34,500.00  | 0.00 % | 19.00 % | 34,500.00           |
| S - MO - LAVADA DE INYECTOR           | 2.00 | 108,000.00 | 0.00 % | 19.00 % | 216,000.00          |
| S - MO - RODAMIENTO RUEDA DELANTERA   | 2.00 | 11,500.00  | 0.00 % | 19.00 % | 23,000.00           |
| S - MO - RODAMIENTO RUEDA TRASERA     | 3.00 | 11,500.00  | 0.00 % | 19.00 % | 34,500.00           |
| S - MO - PASTILLAS FRENO TRASERA      | 1.00 | 11,500.00  | 0.00 % | 19.00 % | 11,500.00           |
| S - MO - KIT ARRASTRE                 | 1.00 | 11,500.00  | 0.00 % | 19.00 % | 11,500.00           |
| S - MO - CUNAS DIRECCION              | 2.00 | 34,500.00  | 0.00 % | 19.00 % | 69,000.00           |
| S - MO - LUBRICACION GUAYAS           | 1.00 | 11,085.71  | 0.00 % | 19.00 % | 11,085.71           |
| S - MO - ARREGLO AMORTIGUADOR TRASERO | 1.00 | 668,000.00 | 0.00 % | 19.00 % | 668,000.00          |
| S - MO - BUJES TIJERA COMPLETO        | 1.00 | 34,500.00  | 0.00 % | 19.00 % | 34,500.00           |
| <b>Subtotal Servicios</b>             |      |            |        |         | <b>1,129,685.71</b> |

**Gran Total:**

**Subtotal : 2,525,685.71**  
**Iva : 479,880.28**  
**Valor Total : 3,005,565.99**

**Notas Adicionales:**

Motivos Apertura : Contrato Mantenimiento  
Fecha Prometido : 17-ene-22 Fecha Cierre : 17-ene-22  
No existen pedidos pendientes para esta orden  
Abonos la Orden: 0  
\* La Orden se encuentra: Cerrada \*  
\* La Orden tiene espejo \*  
\* La Orden no tiene plan \*  
\* La Orden no tiene ningún contrato \*  
\* La Orden no tiene planes asociados \*