

CUENTA 1  
AGOSTO  
OC 94811



# MORARCI-GROUP S.A.S.

900110012-5

DIR: Cra 40 # 6 - 19

TEL: 3861717



9a5c4b1afa74b386e18fe6ea33ffcf75b59bde2347ac26ba1b86b4b4e738a7b58b400034f447228e3e97e8a3bd3a5513

IVA RÉGIMEN COMÚN  
NO Somos Autorretenedores  
Actividad Economica ICA: 4530 Tarifa 9.6x1000

Resolucion DIAN No. 18764034492960 de 2022/08/24 Rango 86101 hasta 90000 Autorizada.  
Vigencia 12 meses.

## Datos Clientes:

FONDO DE DESARROLLO LOCAL DE SUMAPAZ CC/NIT: 899.999.061 - 9  
O.C 94811

DIR: CALLE 19 SUR NO. 69C -17 BOGOTÁ, D.C.

TELS: MAIL: siifnacion.facturaelectronica@minhacienda.gov.co

Factura Electronica de Venta No.: FC - 88199

Fecha - Hora 27/10/2022 8:36 AM Venc: 11/12/2022

Fecha de Pago: Forma de Pago: A CREDITO

Rombo No.: Orden No.:

Vendedor: \*

CONSUMO MANTENIMIENTOS AGOSTO V. 8.0.138

Total ítems: 3

CÓDIGO	DESCRIPCIÓN	CANT.	UBICAC.	IVA	%DESC	VALOR UNIT.	VALOR TOTAL
712-PD-005	REPUESTOS GRAVADOS	1.00		19%	0.00%	17,754,000.00	17,754,000.00
712-SV-015	SERVICIOS	1.00		19%	0.00%	5,872,635.38	5,872,635.38
712-PD-010	REPUESTOS EXENTOS	1.00		0	0.00%	637,130.00	637,130.00

SON : VEINTIOCHO MILLONES SETECIENTOS CINCUENTA Y DOS MIL OCHOCIENTOS VEINTISEIS PESO(S) CON DIEZ CENTAVO(S)

SUBTOTAL	DESCUENTO (-)	FLETES (+)	IVA (+)	VALOR TOTAL	Rte Fte (-)	Rte Iva (-)	Rte Ica (-)
24,263,765.38	0.00	0.00	4,489,060.72	28,752,826.10	0.0	0.0	0.0
				Unids	3.00	VALOR TOTAL A PAGAR	28,752,826.10

Firma del Vendedor:

Acepto: Nombre, Cédula, Firma y Sello del Comprador o su autorizado



Espacio reservado para la DIAN

4. Número de formulario

14817521911

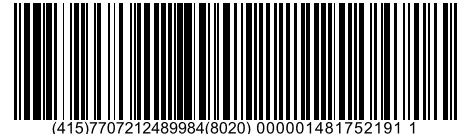

(415)7707212489984(8020) 000001481752191 1

5. Número de Identificación Tributaria (NIT)

9 0 0 1 1 0 0 1 2

6. DV

5

12. Dirección seccional

Impuestos de Barranquilla

14. Buzón electrónico

2

**Características y formas de las organizaciones**

62. Naturaleza

2

63. Formas asociativas

1 2

64. Entidades o institutos de derecho público de orden nacional, departamental, municipal y descentralizados

67. Sociedades y organismos extranjeros

70. Beneficio

1

65. Fondos

66. Cooperativas

68. Sin personería jurídica

69. Otras organizaciones no clasificadas

**Constitución, Registro y Última Reforma**

**Composición del Capital**

Documento	1. Constitución	2. Reforma		
71. Clase	0 5	0 1	82. Nacional	1 0 0 %
72. Número	0 6 3 5 9	3 1	83. Nacional público	0 . 0 %
73. Fecha	2 0 0 6 0 9 2 8	2 0 1 8 1 2 3 0	84. Nacional privado	1 0 0 . 0 %
74. Número de notaría	5		85. Extranjero	0 %
75. Entidad de registro	0 3	0 3	86. Extranjero público	0 . 0 %
76. Fecha de registro	2 0 0 6 1 0 0 2	2 0 1 9 0 2 0 1	87. Extranjero privado	0 . 0 %
77. No. Matrícula mercantil	0 0 0 0 4 2 1 6 8 0	4 2 1 6 8 0		
78. Departamento	0 8	0 8		
79. Ciudad/Municipio	0 0 1	3		
Vigencia				
80. Desde	2 0 0 6 0 9 2 8			
81. Hasta	3 0 0 0 1 2 3 1			

Entidad de vigilancia y control

88. Entidad de vigilancia y control

Superintendencia de Sociedades

5

**Estado y Beneficio**

Item	89. Estado actual	90. Fecha cambio de estado	91. Número de Identificación Tributaria (NIT)	92. DV
1	8 0	2 0 1 7 0 3 0 7		-
2				-
3				-
4				-
5				-

**Vinculación económica**

93. Vinculación económica	94. Nombre del grupo económico y/o empresarial	95. Número de Identificación Tributaria (NIT) de la Matriz o Controlante	96. DV.
97. Nombre o razón social de la matriz o controlante			
170. Número de identificación tributaria otorgado en el exterior	171. País	172. Número de identificación tributaria sociedad o natural del exterior con EP	
173. Nombre o razón social de la sociedad o natural del exterior con EP			

Espacio reservado para la DIAN

4. Número de formulario

14817521911

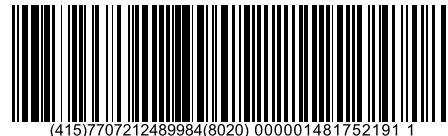

5. Número de Identificación Tributaria (NIT)

6. DV

12. Dirección seccional

14. Buzón electrónico

9 0 0 1 1 0 0 1 2

5

Impuestos de Barranquilla

2

**Representación**

1	98. Representación REPRS LEGAL PRIN		1 8		99. Fecha inicio ejercicio representación 2 0 0 6 1 0 0 2	
	100. Tipo de documento Cédula de Ciudadaní		101. Número de identificación 1 3 7 2 3 0 6 6 0 7		102. DV 103. Número de tarjeta profesional	
	104. Primer apellido MORENO		105. Segundo apellido ARCINIEGAS		106. Primer nombre MANUEL	
	107. Otros nombres ANGELLO		108. Número de Identificación Tributaria (NIT)		109. DV 110. Razón social representante legal	
2	98. Representación REPRS LEGAL SUPL		1 9		99. Fecha inicio ejercicio representación 2 0 0 6 0 9 2 8	
	100. Tipo de documento Cédula de Ciudadan		101. Número de identificación 1 3 2 2 4 0 2 2 8 7		102. DV 103. Número de tarjeta profesional	
	104. Primer apellido ARCINIEGAS		105. Segundo apellido MORENO		106. Primer nombre LUZ	
	107. Otros nombres MELIDA		108. Número de Identificación Tributaria (NIT)		109. DV 110. Razón social representante legal	
3	98. Representación REPRS LEGAL SUPL		1 9		99. Fecha inicio ejercicio representación 2 0 1 6 1 2 3 0	
	100. Tipo de documento Cédula de Ciudadan		101. Número de identificación 1 3 8 7 9 4 2 2 4		102. DV 103. Número de tarjeta profesional	
	104. Primer apellido DI CARLO		105. Segundo apellido PEÑA		106. Primer nombre GIUSEPPE	
	107. Otros nombres ENRICO		108. Número de Identificación Tributaria (NIT)		109. DV 110. Razón social representante legal	
4	98. Representación				99. Fecha inicio ejercicio representación	
	100. Tipo de documento		101. Número de identificación		102. DV 103. Número de tarjeta profesional	
	104. Primer apellido		105. Segundo apellido		106. Primer nombre	
	107. Otros nombres		108. Número de Identificación Tributaria (NIT)		109. DV 110. Razón social representante legal	
5	98. Representación				99. Fecha inicio ejercicio representación	
	100. Tipo de documento		101. Número de identificación		102. DV 103. Número de tarjeta profesional	
	104. Primer apellido		105. Segundo apellido		106. Primer nombre	
	107. Otros nombres		108. Número de Identificación Tributaria (NIT)		109. DV 110. Razón social representante legal	

Espacio reservado para la DIAN

4. Número de formulario

14817521911

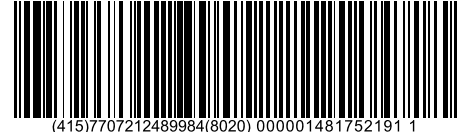

(415)7707212489984(8020) 000001481752191 1

5. Número de Identificación Tributaria (NIT) 9 0 0 1 1 0 0 1 2   5	6. DV 5	12. Dirección seccional Impuestos de Barranquilla	14. Buzón electrónico 2
---	------------	--	----------------------------

**Socios y/o Miembros de Juntas Directivas, Consorcios, Uniones Temporales**

	111. Tipo de documento	112. Número de identificación	113. DV	114. Nacionalidad				
1	Cédula de Ciudadana	1 3	7 2 3 0 6 6 0 7	COLOMBIA	1 6 9			
	115. Primer apellido	MORENO	116. Segundo apellido	ARCINIEGAS	117. Primer nombre	MANUEL	118. Otros nombres	ANGELLO
	119. Razón social							
	120. Valor capital del socio	121. % Participación	122. Fecha de ingreso	2 0 0 6 0 9 2 8	123. Fecha de retiro	2 0 1 7 0 4 1 2		
2	Cédula de Ciudadana	1 3	3 2 7 4 6 4 3 8	COLOMBIA	1 6 9			
	115. Primer apellido	MORENO	116. Segundo apellido	ARCINIEGAS	117. Primer nombre	LUCERO	118. Otros nombres	OSIRIS
	119. Razón social							
	120. Valor capital del socio	121. % Participación	122. Fecha de ingreso	2 0 0 7 0 1 1 9	123. Fecha de retiro			
3	Cédula de Ciudadana	1 3	2 2 4 0 2 2 8 7	COLOMBIA	1 6 9			
	115. Primer apellido	ARCINIEGAS	116. Segundo apellido	MORENO	117. Primer nombre	LUZ	118. Otros nombres	MELIDA
	119. Razón social							
	120. Valor capital del socio	121. % Participación	122. Fecha de ingreso	2 0 0 7 0 1 1 9	123. Fecha de retiro			
4	Cédula de Ciudadana	1 3	2 0 3 7 1 5 1	COLOMBIA	1 6 9			
	115. Primer apellido	MORENO	116. Segundo apellido	SAAVEDRA	117. Primer nombre	MANUEL	118. Otros nombres	
	119. Razón social							
	120. Valor capital del socio	121. % Participación	122. Fecha de ingreso	2 0 0 7 0 1 1 9	123. Fecha de retiro	2 0 1 7 0 4 1 2		
5	Cédula de Ciudadana	1 3						
	115. Primer apellido		116. Segundo apellido		117. Primer nombre		118. Otros nombres	
	119. Razón social							
	120. Valor capital del socio	121. % Participación	122. Fecha de ingreso		123. Fecha de retiro			

Espacio reservado para la DIAN

4. Número de formulario

14817521911

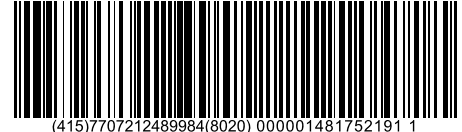

(415)7707212489984(8020) 000001481752191 1

5. Número de Identificación Tributaria (NIT) 9 0 0 1 1 0 0 1 2	6. DV 5	12. Dirección seccional Impuestos de Barranquilla	14. Buzón electrónico 2
---	------------	--	----------------------------

**Revisor Fiscal y Contador**

Revisor fiscal principal	124. Tipo de documento Cédula de Ciudadanía 1 3	125. Número de identificación 1 2 5 5 3 0 4 9	126. DV	127. Número de tarjeta profesional 3 1 1 4 6 T
	128. Primer apellido MEJIA	129. Segundo apellido LEGUIA	130. Primer nombre EDUARDO	131. Otros nombres ENRIQUE
	132. Número de Identificación Tributaria (NIT)	133. DV	134. Sociedad o firma designada	
	135. Fecha de nombramiento 2 0 1 6 0 3 0 1			
Revisor fiscal suplente	136. Tipo de documento	137. Número de identificación	138. DV	139. Número de tarjeta profesional
	140. Primer apellido	141. Segundo apellido	142. Primer nombre	143. Otros nombres
	144. Número de Identificación Tributaria (NIT)	145. DV	146. Sociedad o firma designada	
	147. Fecha de nombramiento			
Contador	148. Tipo de documento Cédula de Ciudadanía 1 3	149. Número de identificación 5 6 0 8 9 4 0 1	150. DV	151. Número de tarjeta profesional 1 3 3 1 7 7 T
	152. Primer apellido RACERO	153. Segundo apellido MORELOS	154. Primer nombre SIRLEY	155. Otros nombres MARIA
	156. Número de Identificación Tributaria (NIT)	157. DV	158. Sociedad o firma designada	
	159. Fecha de nombramiento 2 0 2 1 0 9 0 1			

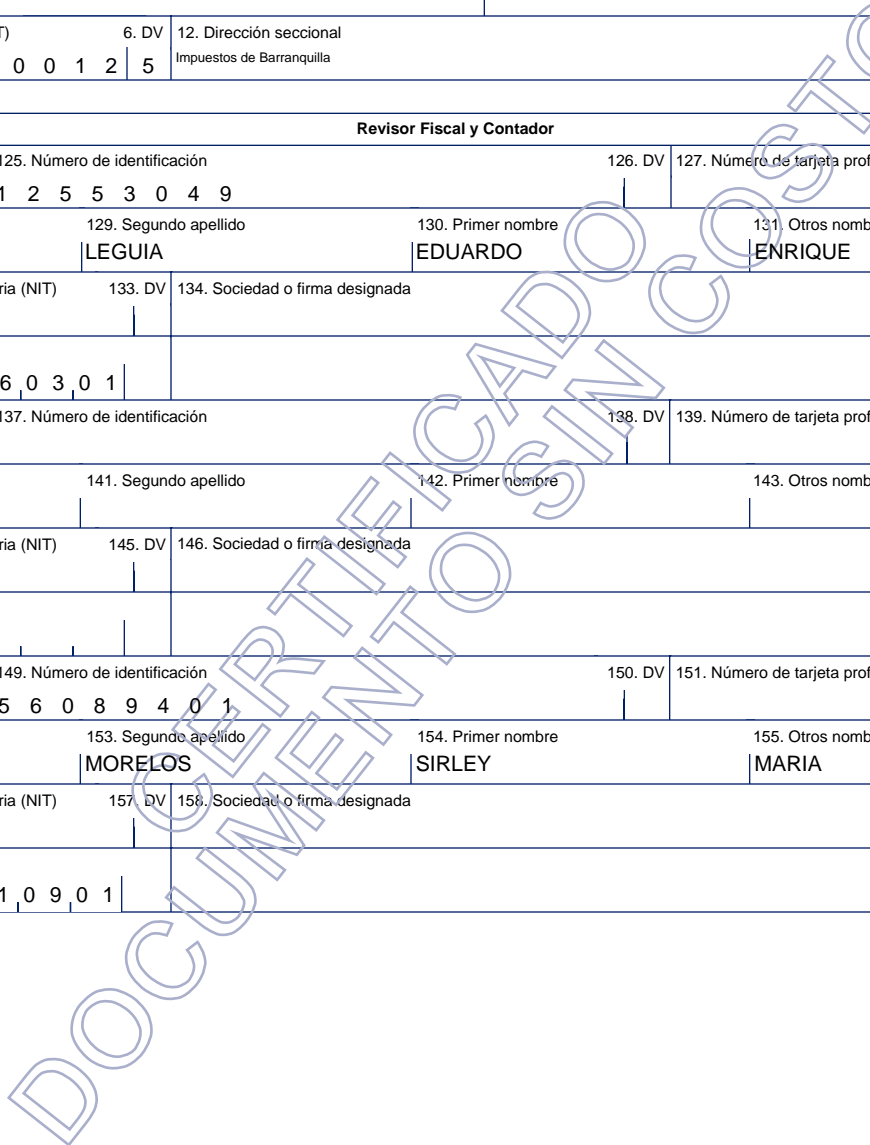

Espacio reservado para la DIAN

4. Número de formulario

14817521911

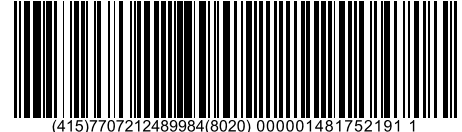

(415)7707212489984(8020) 000001481752191 1

5. Número de Identificación Tributaria (NIT)

9 0 0 1 1 0 0 1 2

6. DV

5

12. Dirección seccional

Impuestos de Barranquilla

14. Buzón electrónico

2

**Establecimientos, agencias, sucursales, oficinas, sedes o negocios entre otros**

160. Tipo de establecimiento Establecimiento de comerci 0 2	161. Actividad económica Comercio de partes, piezas (autopartes) y accesorios (lujos) para vehículo 4 5 3 0
162. Nombre del establecimiento <b>MORARCI GROUP SAS</b>	
163. Departamento Atlántico 0 8	164. Ciudad/Municipio Barranquilla 0 0 1
165. Dirección CR 43 62 24	
166. Número de matrícula mercantil 4 2 1 6 8 1	167. Fecha de la matrícula mercantil 2 0 0 6, 1 0 0 2
168. Teléfono 3 0 9 1 5 8 1	169. Fecha de cierre
160. Tipo de establecimiento Establecimiento de comerci 0 2	161. Actividad económica Comercio de partes, piezas (autopartes) y accesorios (lujos) para vehículos 4 5 3 0
162. Nombre del establecimiento <b>AUTOXPRT 62 BOSTON</b>	
163. Departamento Atlántico 0 8	164. Ciudad/Municipio Barranquilla 0 0 1
165. Dirección CR 43 62 24	
166. Número de matrícula mercantil 4 2 5 7 3 6	167. Fecha de la matrícula mercantil 2 0 0 6, 1 2, 1 4
168. Teléfono 3 8 6 1 7 1 7	169. Fecha de cierre
160. Tipo de establecimiento Establecimiento de comerci 0 2	161. Actividad económica Comercio de partes, piezas (autopartes) y accesorios (lujos) para vehículo 4 5 3 0
162. Nombre del establecimiento: <b>AUTOXPRT 44 MURILLO</b>	
163. Departamento Atlántico 0 8	164. Ciudad/Municipio Barranquilla 0 0 1
165. Dirección CR 38 44 08	
166. Número de matrícula mercantil 4 2 5 7 3 7	167. Fecha de la matrícula mercantil 2 0 0 6, 1 2, 1 4
168. Teléfono 3 5 1 4 9 2 4	169. Fecha de cierre

Espacio reservado para la DIAN

4. Número de formulario

14817521911

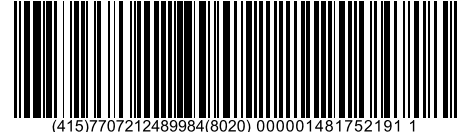

(415)7707212489984(8020) 000001481752191 1

5. Número de Identificación Tributaria (NIT)

9 0 0 1 1 0 0 1 2

6. DV

5

12. Dirección seccional

Impuestos de Barranquilla

14. Buzón electrónico

2

**Establecimientos, agencias, sucursales, oficinas, sedes o negocios entre otros**

160. Tipo de establecimiento Establecimiento de comerci	0 2	161. Actividad económica Comercio de partes, piezas (autopartes) y accesorios (lujos) para vehículo	4 5 3 0
162. Nombre del establecimiento AMORTIFRENOS SERVICENTER			
163. Departamento Cesar	2 0	164. Ciudad/Municipio Valledupar	0 0 1
165. Dirección CL 21 CR 15 A 20			
166. Número de matrícula mercantil	8 2 6 6 7	167. Fecha de la matrícula mercantil	2 0 0 7, 1 0, 2 2
168. Teléfono	5 7 1 3 1 5 4	169. Fecha de cierre	2 0 1 6, 0 4, 2 1
160. Tipo de establecimiento Establecimiento de comerci	0 2	161. Actividad económica Comercio de partes, piezas (autopartes) y accesorios (lujos) para vehículos	4 5 3 0
162. Nombre del establecimiento MACROSERVICIOS CLINICAR			
163. Departamento Atlántico	0 8	164. Ciudad/Municipio Barranquilla	0 0 1
165. Dirección CL 40 36 133			
166. Número de matrícula mercantil	6 3 9 0 4 8	167. Fecha de la matrícula mercantil	2 0 1 6, 0 2, 1 0
168. Teléfono	3 8 6 1 7 1 7	169. Fecha de cierre	
160. Tipo de establecimiento Establecimiento de comerci	0 2	161. Actividad económica Comercio de partes, piezas (autopartes) y accesorios (lujos) para vehículo	4 5 3 0
162. Nombre del establecimiento: MACROSERVICIOS CLINICAR			
163. Departamento Atlántico	0 8	164. Ciudad/Municipio Barranquilla	0 0 1
165. Dirección CL 50 44 36			
166. Número de matrícula mercantil	6 4 2 9 6 2	167. Fecha de la matrícula mercantil	2 0 1 6, 0 4, 0 4
168. Teléfono	3 0 4 9 9 1 6	169. Fecha de cierre	

Espacio reservado para la DIAN

4. Número de formulario

14817521911

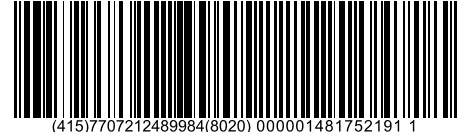

(415)7707212489984(8020) 000001481752191 1

5. Número de Identificación Tributaria (NIT)

9 0 0 1 1 0 0 1 2

6. DV

5

12. Dirección seccional

Impuestos de Barranquilla

14. Buzón electrónico

2

**Establecimientos, agencias, sucursales, oficinas, sedes o negocios entre otros**

160. Tipo de establecimiento Establecimiento de comerci	0 2	161. Actividad económica Mantenimiento y reparación de vehículos automotores	4 5 2 0
162. Nombre del establecimiento AUTOXPRT 40 CENTRO			
163. Departamento Atlántico	0 8	164. Ciudad/Municipio Barranquilla	0 0 1
165. Dirección CR 38 40 03			
166. Número de matrícula mercantil	4 2 5 7 3 8	167. Fecha de la matrícula mercantil	2 0 0 6, 1 2, 1 4
168. Teléfono	3 7 9 8 0 8 0	169. Fecha de cierre	
160. Tipo de establecimiento Establecimiento de comerci	0 2	161. Actividad económica Comercio de vehículos automotores nuevos	4 5 1 1
162. Nombre del establecimiento AUTOS MORARCI			
163. Departamento Atlántico	0 8	164. Ciudad/Municipio Barranquilla	0 0 1
165. Dirección VIA 40 54 58			
166. Número de matrícula mercantil	7 2 7 5 3 9	167. Fecha de la matrícula mercantil	2 0 1 9, 0 2, 2 1
168. Teléfono	3 0 9 1 5 8 1	169. Fecha de cierre	
160. Tipo de establecimiento Agencia	0 1	161. Actividad económica Comercio de partes, piezas (autopartes) y accesorios (lujos) para vehículo	4 5 3 0
162. Nombre del establecimiento: MACROPARTES DE COLOMBIA			
163. Departamento Antioquia	0 5	164. Ciudad/Municipio Medellín	0 0 1
165. Dirección CARR 69 SUR 45 68			
166. Número de matrícula mercantil	2 0 9 0 9 9	167. Fecha de la matrícula mercantil	2 0 1 8, 0 4, 2 0
168. Teléfono	3 2 6 1 7 1 7	169. Fecha de cierre	

Espacio reservado para la DIAN

4. Número de formulario

14817521911

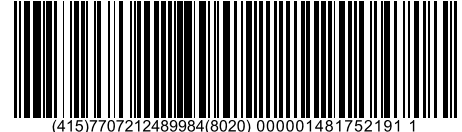

(415)7707212489984(8020) 000001481752191 1

5. Número de Identificación Tributaria (NIT)

9 0 0 1 1 0 0 1 2

6. DV

5

12. Dirección seccional

Impuestos de Barranquilla

14. Buzón electrónico

2

**Establecimientos, agencias, sucursales, oficinas, sedes o negocios entre otros**

160. Tipo de establecimiento Establecimiento de comerci 0 2	161. Actividad económica Mantenimiento y reparación de vehículos automotores	4 5 2 0
162. Nombre del establecimiento MACROPARTES DE COLOMBIA		
163. Departamento Bogotá D.C.	164. Ciudad/Municipio Bogotá, D.C.	0 0 1
165. Dirección CR 53 15 86		
166. Número de matrícula mercantil 0 3 0 1 2 2 3 4	167. Fecha de la matrícula mercantil 2 0 1 8 0 9 1 3	
168. Teléfono 3 0 9 1 5 8 1	169. Fecha de cierre	
160. Tipo de establecimiento Establecimiento de comerci 0 2	161. Actividad económica Mantenimiento y reparación de vehículos automotores	4 5 2 0
162. Nombre del establecimiento MACROSERVICIOS CLINICAR		
163. Departamento Bogotá D.C.	164. Ciudad/Municipio Bogotá, D.C.	0 0 1
165. Dirección CR 40 6 19		
166. Número de matrícula mercantil 0 3 1 5 6 8 7 4	167. Fecha de la matrícula mercantil 2 0 1 9 0 8 2 4	
168. Teléfono 3 0 9 1 5 8 1	169. Fecha de cierre	
160. Tipo de establecimiento Establecimiento de comerci 0 2	161. Actividad económica Mantenimiento y reparación de vehículos automotores	4 5 2 0
162. Nombre del establecimiento: MACROSERVICIOS CLINICAR		
163. Departamento Bogotá D.C.	164. Ciudad/Municipio Bogotá, D.C.	0 0 1
165. Dirección CL 63 B 116 A 35		
166. Número de matrícula mercantil 0 3 1 8 6 2 6 1	167. Fecha de la matrícula mercantil 2 0 1 9 1 0 3 1	
168. Teléfono 3 0 9 1 5 8 1	169. Fecha de cierre	

Espacio reservado para la DIAN

4. Número de formulario

14817521911

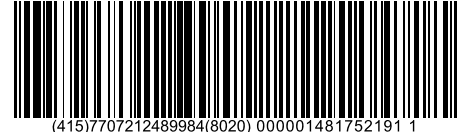

(415)7707212489984(8020) 000001481752191 1

5. Número de Identificación Tributaria (NIT)

9 0 0 1 1 0 0 1 2

6. DV

5

12. Dirección seccional

Impuestos de Barranquilla

14. Buzón electrónico

2

**Establecimientos, agencias, sucursales, oficinas, sedes o negocios entre otros**

160. Tipo de establecimiento Establecimiento de comerci	0 2	161. Actividad económica Mantenimiento y reparación de vehículos automotores	4 5 2 0
162. Nombre del establecimiento AUTOXPRT			
163. Departamento Bogotá D.C.	1 1	164. Ciudad/Municipio Bogotá, D.C.	0 0 1
165. Dirección AV CL 6 40 10			
166. Número de matrícula mercantil	0 3 1 5 6 8 7 3	167. Fecha de la matrícula mercantil	2 0 1 9 0 8 2 4
168. Teléfono	3 0 9 1 5 8 1	169. Fecha de cierre	
160. Tipo de establecimiento Establecimiento de comerci	0 2	161. Actividad económica Comercio de partes, piezas (autopartes) y accesorios (lujos) para vehículos	4 5 3 0
162. Nombre del establecimiento MACROSERVICIOS CLINICAR			
163. Departamento Atlántico	0 8	164. Ciudad/Municipio Barranquilla	0 0 1
165. Dirección CL 37 46 55			
166. Número de matrícula mercantil	8 1 6 4 8 1	167. Fecha de la matrícula mercantil	2 0 2 1 0 8 2 5
168. Teléfono	3 0 9 1 5 8 1	169. Fecha de cierre	
160. Tipo de establecimiento Establecimiento de comerci	0 2	161. Actividad económica Comercio de vehículos automotores nuevos	4 5 1 1
162. Nombre del establecimiento: AUTOS MORARCI			
163. Departamento Bolívar	1 3	164. Ciudad/Municipio Cartagena	0 0 1
165. Dirección DG 21 45 A 43			
166. Número de matrícula mercantil	0 9 4 6 3 0 0 8 0 2	167. Fecha de la matrícula mercantil	2 0 2 1 1 0 2 6
168. Teléfono		169. Fecha de cierre	





DIRECCIÓN DE IMPUESTOS DE BOGOTÁ  
REGISTRO DE INFORMACIÓN TRIBUTARIA - RIT  
INFORMACIÓN BÁSICA DEL CONTRIBUYENTE

Fecha:29/11/2021

CONTRIBUYENTE

N.I.T. 900110012

MORARCI GROUP SAS

Señor Contribuyente: Esta es la información suministrada por usted y registrada en la  
Secretaría de Hacienda Distrital.

Kr 30 25 90 Dirección Distrital de Impuestos Bogota D.C. Colombia

Fuente: RIT-SHD



## CERTIFICACIÓN DE PAGO DE APORTES AL SISTEMA DE SEGURIDAD SOCIAL Y PARAFISCALES

**JORGE DEMETRIO SERRATO PEÑA** , identificado con cédula de ciudadanía No. 8.732.261 de Barranquilla, y con Tarjeta Profesional No 24.568-T de la Junta Central de Contadores, en mi condición de Revisor Fiscal de **MORARCI GROUP S.A.S.** identificada con NIT. **900.110.012-5** luego de examinar los estados financieros de la empresa de acuerdo con las normas de auditoría generalmente aceptadas en Colombia, certifico que durante los últimos seis (6) meses calendario legalmente exigibles, la empresa ha realizado el pago de los aportes al sistema de seguridad social y parafiscales exigidos por la ley y se encuentra al día y a paz y salvo por todo concepto relacionado con dichos aportes con las Empresas promotoras de salud-**EPS-**, los Fondos de Pensiones, las Administradoras de Riesgos Laborales -**ARL-**, las Cajas de Compensación Familiar, el Instituto Colombiano de Bienestar Familiar -**ICBF-** y el Servicio Nacional de Aprendizaje -**SENA-** y el contrato de aprendizaje.

Lo anterior en cumplimiento de lo dispuesto en el artículo 50 de la Ley 789 de 2002 y el artículo 23 de la Ley 1150 de 2007.

Dada en Barranquilla a los cuatro (04) días del mes de octubre de 2022



**FIRMA**  
**JORGE DEMETRIO SERRATO PEÑA.**  
**TP 24.568-T**

REPUBLICA DE COLOMBIA  
IDENTIFICACION PERSONAL  
CEDULA DE CIUDADANIA

NUMERO **8732261**

**SERRATO PEÑA**  
APELLIDOS

**JORGE DEMETRIO**  
NOMBRES

*Jorge Demetrio Peña*  
FIRMA



FECHA DE NACIMIENTO **06-ENE-1963**

**BARRANQUILLA**  
(ATLANTICO)

LUGAR DE NACIMIENTO

**1.60**      **B+**      **M**  
ESTATURA      G.S. RH      SEXO

**17-SEP-1981 BARRANQUILLA**  
FECHA Y LUGAR DE EXPEDICION

*[Signature]*  
REGISTRACION NACIONAL  
ISSUE UNDER ORDER



A-0000100-22062371-N-0008732261-00011205      00025-01379A-00 100957-00

República de Colombia  
Ministerio de Educación Nacional  
**JUNTA CENTRAL DE CONTADORES**  
**TARJETA PROFESIONAL**  
**DE CONTADOR PÚBLICO**



**24568-T**

**JORGE DEMETRIO**  
**SERRATO PERA**  
C.C. 8.732.261  
RESOLUCION INSCRIPCION 1872-T FECHA 28-VII-89  
UNIVERSIDAD AUTONOMA DEL CARIBE

Presidente

000320PK

FIRMA DEL TITULAR

Esta tarjeta es el único documento que le acredita como  
CONTADOR PÚBLICO de acuerdo con lo establecido en  
la ley 43 de 1998.  
Agradecemos a quien encuentre esta tarjeta devolvérta  
al Ministerio de Educación Nacional, Junta Central de  
Contadores.

UNIDAD  
ADMINISTRATIVA  
ESPECIAL

**JUNTA CENTRAL  
DE CONTADORES**



Certificado No:

94AF2403807FB09B

**LA REPUBLICA DE COLOMBIA  
MINISTERIO DE COMERCIO, INDUSTRIA Y TURISMO  
UNIDAD ADMINISTRATIVA ESPECIAL  
JUNTA CENTRAL DE CONTADORES**

**CERTIFICA A:  
QUIEN INTERESE**

Que el contador público **JORGE DEMETRIO SERRATO PEÑA** identificado con CÉDULA DE CIUDADANÍA No 8732261 de BARRANQUILLA (ATLANTICO) Y Tarjeta Profesional No 24568-T SI tiene vigente su inscripción en la Junta Central de Contadores y desde la fecha de Inscripción.

**NO REGISTRA ANTECEDENTES DISCIPLINARIOS** \*\*\*\*\*  
\*\*\*\*\*  
\*\*\*\*\*

Dado en BOGOTA a los 5 días del mes de Octubre de 2022 con vigencia de (3) Meses, contados a partir de la fecha de su expedición.

**DIRECTOR GENERAL**

ESTE CERTIFICADO DIGITAL TIENE PLENA VALIDEZ DE CONFORMIDAD CON LO ESTABLECIDO EN EL ARTICULO 2 DE LA LEY 527 DE 1999, DECRETO UNICO REGLAMENTARIO 1074 DE 2015 Y ARTICULO 6 PARAGRAFO 3 DE LA LEY 962 DEL 2005

Para confirmar los datos y veracidad de este certificado, lo puede consultar en la página web [www.jcc.gov.co](http://www.jcc.gov.co) digitando el número del certificado

DATOS GENERALES DEL APORTANTE									
Identificación	dv	Razon Social	Clase Aportante	Sucursal Principal	Direccion	Ciudad-Departamento	Teléfono	Exonerado SENA e ICBF	
NIT 900110012	5	MORARCI GROUP S.A.S.	B - MENOS DE 200 COTIZANTES	AMORTIFRENOS	carrera 43 no. 62-24	BARRANQUILLA-ATLANTICO	3690909	Si	

DATOS GENERALES DE LA LIQUIDACION									
Periodo		Clave		Tipo	Fecha		Pago		
Pensión	Salud	Pago	Planilla	Planilla	Limite	Pago	Banco	Dias Mora	Valor
2022-07	2022-08	1587878847	9438426430	E	2022/08/03	2022/08/04	BANCOLOMBIA	1	\$65,063,300

LIQUIDACION DETALLADA DE APORTES																																																														
EMPLEADO			NOVEDADES										PENSION				SALUD				CCF				RIESGOS				PARAFISCALES																																	
No.	Identificación	Nombre	ing	ret	tae	tdp	tap	vsp	cor	vst	sln	lge	lma	vac	avp	vct	irl	vip	Codigo	Dias	IBC	Aporte	Codigo	Dias	IBC	Aporte	Codigo	Dias	IBC	Aporte	Codigo	Dias	IBC	Tarifa	Aporte	Dias	IBC	Aporte	Exonerado SENA e ICBF	Total Aportes																						
<b>SUCURSAL: AMORTIFRENOS (87 Afiliados)</b>																																								\$231,821,720	\$38,144,100					\$236,588,387	\$11,816,200					\$221,358,537	\$8,846,700					\$236,588,387	\$4,964,000	\$24,693,588	\$1,234,900	\$65,005,900
<b>Centro de Trabajo: CENTRO TRABAJO 110000 (20 Afiliados)</b>																																								\$53,064,304	\$8,755,000					\$54,130,971	\$2,256,200					\$52,758,644	\$2,110,500					\$54,130,971	\$708,000	\$0	\$0	\$13,829,700
<b>Ciudad: BARRANQUILLA Depto: ATLANTICO (20 Afiliados)</b>																																								\$53,064,304	\$8,755,000					\$54,130,971	\$2,256,200					\$52,758,644	\$2,110,500					\$54,130,971	\$708,000	\$0	\$0	\$13,829,700
1	CC	45578769	AGUILAR NIRIS																	25-14	30	\$1,640,000	\$262,400	EPS005	30	\$1,640,000	\$65,600	CCF06	30	\$1,640,000	\$65,600	14-7	30	\$1,640,000	1.044%	\$17,200	30	\$0	\$0	Si	\$410,800																					
2	CC	1015448512	ALVEAR YUSNEIDIS																	23030	30	\$1,400,000	\$224,000	EPS048	30	\$1,400,000	\$56,000	CCF06	30	\$1,400,000	\$56,000	14-7	30	\$1,400,000	1.044%	\$14,700	30	\$0	\$0	Si	\$350,700																					
3	CC	1045676721	BOLIVAR KEVIN						X	X										25-14	30	\$2,861,978	\$458,000	EPS010	30	\$2,861,978	\$114,500	CCF06	30	\$2,861,978	\$114,500	14-7	30	\$2,861,978	1.044%	\$29,900	30	\$0	\$0	Si	\$716,900																					
4	CC	43798402	GUTIERREZ SILVIA																	23020	30	\$3,300,000	\$528,000	EPS010	30	\$3,300,000	\$132,000	CCF06	30	\$3,300,000	\$132,000	14-7	30	\$3,300,000	1.044%	\$34,500	30	\$0	\$0	Si	\$826,500																					
5	CC	32764649	MALDONADO EVANA											X						23030	2	\$320,000	\$54,400	EPS010	2	\$320,000	\$12,800	CCF06	2	\$320,000	\$12,800	14-7	2	\$320,000	0.000%	\$0	2	\$0	\$0	Si	\$80,000																					
6	CC	32764649	MALDONADO EVANA																	23030	28	\$4,480,000	\$761,600	EPS010	28	\$4,480,000	\$179,200	CCF06	28	\$4,480,000	\$179,200	14-7	28	\$4,480,000	1.044%	\$46,800	28	\$0	\$0	Si	\$1,166,800																					
7	CC	1129516756	MIRANDA DAVID											X						23030	6	\$600,000	\$96,000	EPS002	6	\$600,000	\$24,000	CCF06	6	\$600,000	\$0	14-7	6	\$600,000	0.000%	\$0	6	\$0	\$0	Si	\$120,000																					
8	CC	1129516756	MIRANDA DAVID																	23030	24	\$2,400,000	\$384,000	EPS002	24	\$2,400,000	\$96,000	CCF06	24	\$2,400,000	\$96,000	14-7	24	\$2,400,000	2.436%	\$58,500	24	\$0	\$0	Si	\$634,500																					
9	CC	72334967	MOLINA JONATHAN							X										23030	30	\$1,033,333	\$165,400	EPS002	30	\$1,033,333	\$41,400	CCF06	30	\$1,033,333	\$41,400	14-7	30	\$1,033,333	4.350%	\$45,000	30	\$0	\$0	Si	\$293,200																					
10	CC	72306607	MORENO MANUEL																	23030	30	\$6,500,000	\$1,105,000	EPS010	30	\$6,500,000	\$260,000	CCF06	30	\$6,500,000	\$260,000	14-7	30	\$6,500,000	1.044%	\$67,900	30	\$0	\$0	Si	\$1,692,900																					
11	CC	1043878459	MUÑOZ MARIELLYS	X																0	\$0	\$0	EPS041	17	\$566,667	\$70,900	0	\$0	\$0	14-7	17	\$566,667	0.522%	\$3,000	0	\$0	\$0	No	\$73,900																							
12	CC	18761978	NAGUIB JORGE																	23030	30	\$6,000,000	\$1,020,000	EPS010	30	\$6,000,000	\$240,000	CCF06	30	\$6,000,000	\$240,000	14-7	30	\$6,000,000	1.044%	\$62,700	30	\$0	\$0	Si	\$1,562,700																					
13	CC	22455648	NAVARRO MARIBEL																	25-14	30	\$1,850,000	\$296,000	EPS002	30	\$1,850,000	\$74,000	CCF06	30	\$1,850,000	\$74,000	14-7	30	\$1,850,000	1.044%	\$19,400	30	\$0	\$0	Si	\$463,400																					
14	CC	1045730720	NIETO SINDI																	23020	30	\$1,900,000	\$304,000	EPS002	30	\$1,900,000	\$76,000	CCF06	30	\$1,900,000	\$76,000	14-7	30	\$1,900,000	1.044%	\$19,900	30	\$0	\$0	Si	\$475,900																					
15	CC	32708106	OROZCO MARGARITA																	23020	30	\$3,300,000	\$528,000	EPS002	30	\$3,300,000	\$132,000	CCF06	30	\$3,300,000	\$132,000	14-7	30	\$3,300,000	1.044%	\$34,500	30	\$0	\$0	Si	\$826,500																					
16	CC	72314351	PEREZ DARWIN							X										23020	30	\$5,131,312	\$872,500	EPS037	30	\$5,131,312	\$205,300	CCF06	30	\$4,800,000	\$192,000	14-7	30	\$5,131,312	2.436%	\$125,000	30	\$0	\$0	Si	\$1,394,800																					
17	CC	1045753209	PEREZ MARIA																	23100	30	\$1,640,000	\$262,400	EPS010	30	\$1,640,000	\$65,600	CCF06	30	\$1,640,000	\$65,600	14-7	30	\$1,640,000	1.044%	\$17,200	30	\$0	\$0	Si	\$410,800																					
18	CC	1002134350	PUENTE LILADIRIS	X						X										0	\$0	\$0	EPS002	15	\$500,000	\$62,500	0	\$0	\$0	14-7	15	\$500,000	1.044%	\$5,300	0	\$0	\$0	No	\$67,800																							
19	CC	56089401	RACERO SIRLEY	X																25-14	15	\$1,600,000	\$256,000	EPS010	15	\$1,600,000	\$64,000	CCF06	15	\$2,333,333	\$93,400	14-7	15	\$1,600,000	1.044%	\$16,800	15	\$0	\$0	Si	\$430,200																					
20	CC	1143229397	RICO LINA	X						X										25-14	24	\$2,000,000	\$320,000	EPS010	24	\$2,000,000	\$80,000	CCF06	24	\$2,000,000	\$80,000	14-7	24	\$2,000,000	1.044%	\$20,900	24	\$0	\$0	Si	\$500,900																					
21	CC	72219675	RIVERA MANUEL								X									23020	30	\$1,107,681	\$177,300	EPS010	30	\$1,107,681	\$44,400	CCF06	30	\$1,000,000	\$40,000	14-7	30	\$1,107,681	2.436%	\$27,000	30	\$0	\$0	Si	\$288,700																					
22	CC	72186920	VILORIA BAIRON																	25-14	30	\$4,000,000	\$680,000	EPS010	30	\$4,000,000	\$160,000	CCF06	30	\$4,000,000	\$160,000	14-7	30	\$4,000,000	1.044%	\$41,800	30	\$0	\$0	Si	\$1,041,800																					
<b>Centro de Trabajo: CENTRO TRABAJO 120000 (6 Afiliados)</b>																																								\$16,683,462	\$2,757,100					\$16,683,462	\$1,411,500					\$15,717,106	\$628,900					\$16,683,462	\$574,300	\$8,750,451	\$437,700	\$5,809,500
<b>Ciudad: BARRANQUILLA Depto: ATLANTICO (6 Afiliados)</b>																																								\$16,683,462	\$2,757,100					\$16,683,462	\$1,411,500					\$15,717,106	\$628,900					\$16,683,462	\$574,300	\$8,750,451	\$437,700	\$5,809,500
23	CC	1042455086	APONTE RONALD							X										23030	30	\$1,416,099	\$226,600	EPS002	30	\$1,416,099	\$56,700	CCF06	30	\$1,099,999	\$44,000	14-7	30	\$1,416,099	2.436%	\$34,500	30	\$0	\$0	Si	\$361,800																					
24	CC	8794224	DI CARLO GIUSEPPE							X										25-14	30	\$8,750,451	\$1,487,700	EPS010	30	\$8,750,451	\$1,093,900	CCF06	30	\$8,750,451	\$350,100	14-7	30	\$8,750,451	4.350%	\$380,700	30	\$8,750,451	\$437,700	No	\$3,750,100																					
25	CC	1002441997	FONSECA JOSE							X										23100	30	\$1,363,039	\$218,100	EPS010	30	\$1,363,039	\$54,600	CCF06	30	\$1,066,666	\$42,700	14-7	30	\$1,363,039	2.436%	\$33,300	30	\$0	\$0	Si	\$348,700																					
26	CC	78672195	ROMERO WILSON							X										25-14	30	\$1,749,989	\$280,000	EPS002	30	\$1,749,989	\$70,000	CCF06	30	\$1,749,989	\$70,000	14-7	30	\$1,749,989	2.436%	\$42,700	30	\$0	\$0	Si	\$462,700																					
27	CC	8779294	VIZCAINO RODOLFO																																																											

Centro de Trabajo: CENTRO TRABAJO 120010 (8 Afiliados)													\$11,311,035	\$1,810,100		\$11,311,035	\$446,200		\$10,169,748	\$400,600		\$11,311,035	\$271,900	\$0	\$0	\$2,928,800								
Ciudad: BARRANQUILLA Depto: ATLANTICO (8 Afiliados)													\$11,311,035	\$1,810,100		\$11,311,035	\$446,200		\$10,169,748	\$400,600		\$11,311,035	\$271,900	\$0	\$0	\$2,928,800								
29	CC	1143239649	AREVALO JORGE							X			23020	30	\$1,492,880	\$238,900	EPS002	30	\$1,492,880	\$59,800	CCF06	30	\$1,133,332	\$45,400	14-7	30	\$1,492,880	2.436%	\$36,400	30	\$0	\$0	Si	\$380,500
30	CC	72217787	BOLIVAR LUIS							X			23030	30	\$1,280,000	\$204,800	EPS010	30	\$1,280,000	\$51,200	CCF06	30	\$1,280,000	\$51,200	14-7	30	\$1,280,000	2.436%	\$31,200	30	\$0	\$0	Si	\$338,400
31	CC	1042427830	JULIO CARMEN							X			23020	1	\$36,667	\$5,900	EPS010	1	\$36,667	\$0	CCF06	1	\$36,667	\$0	14-7	1	\$36,667	0.000%	\$0	1	\$0	\$0	Si	\$5,900
32	CC	1042427830	JULIO CARMEN							X			23020	29	\$1,133,332	\$181,400	EPS010	29	\$1,133,332	\$45,400	CCF06	29	\$1,133,332	\$45,400	14-7	29	\$1,133,332	2.436%	\$27,700	29	\$0	\$0	Si	\$299,900
33	CC	72229837	MARTINEZ JUAN							X			23020	30	\$1,441,811	\$230,700	EPS002	30	\$1,441,811	\$57,700	CCF06	30	\$1,133,332	\$45,400	14-7	30	\$1,441,811	2.436%	\$35,200	30	\$0	\$0	Si	\$369,000
34	CC	55221225	ORTIZ ALEXANDRA							X			23100	30	\$1,099,999	\$176,000	EPS002	30	\$1,099,999	\$44,000	CCF06	30	\$1,099,999	\$44,000	14-7	30	\$1,099,999	2.436%	\$26,800	30	\$0	\$0	Si	\$290,800
35	CC	72230922	PADILLA WALTER							X			23100	2	\$126,420	\$20,300	EPS002	2	\$126,420	\$0	CCF06	2	\$126,420	\$0	14-7	2	\$126,420	0.000%	\$0	2	\$0	\$0	Si	\$20,300
36	CC	72230922	PADILLA WALTER							X			23100	28	\$2,144,878	\$343,200	EPS002	28	\$2,144,878	\$85,800	CCF06	28	\$1,926,669	\$77,100	14-7	28	\$2,144,878	2.436%	\$52,300	28	\$0	\$0	Si	\$558,400
37	CC	8734483	PEREZ EDGARDO							X			23030	30	\$1,263,511	\$202,200	EPS002	30	\$1,263,511	\$50,600	CCF06	30	\$1,133,332	\$45,400	14-7	30	\$1,263,511	2.436%	\$30,800	30	\$0	\$0	Si	\$329,000
38	CC	1101692129	VILLARREAL ROBINSON							X			23100	30	\$1,291,537	\$206,700	EPS002	30	\$1,291,537	\$51,700	CCF06	30	\$1,166,665	\$46,700	14-7	30	\$1,291,537	2.436%	\$31,500	30	\$0	\$0	Si	\$336,600
<b>Centro de Trabajo: CENTRO TRABAJO 120015 (7 Afiliados)</b>													\$10,680,832	\$1,709,300		\$10,680,832	\$427,600		\$8,949,992	\$358,300		\$10,680,832	\$260,500	\$0	\$0	\$2,755,700								
Ciudad: BARRANQUILLA Depto: ATLANTICO (7 Afiliados)													\$10,680,832	\$1,709,300		\$10,680,832	\$427,600		\$8,949,992	\$358,300		\$10,680,832	\$260,500	\$0	\$0	\$2,755,700								
39	CC	1048286740	BADILLO ROSNEY							X			23030	30	\$1,233,331	\$197,400	EPS010	30	\$1,233,331	\$49,400	CCF06	30	\$1,233,331	\$49,400	14-7	30	\$1,233,331	2.436%	\$30,100	30	\$0	\$0	Si	\$326,300
40	CC	72203913	CARMONA EDWIN							X			23100	30	\$2,298,319	\$367,800	EPS010	30	\$2,298,319	\$92,000	CCF06	30	\$1,983,335	\$79,400	14-7	30	\$2,298,319	2.436%	\$56,000	30	\$0	\$0	Si	\$595,200
41	CC	3763955	HUM EUGENIO							X			23100	30	\$1,311,278	\$209,900	EPS002	30	\$1,311,278	\$52,500	CCF06	30	\$1,033,333	\$41,400	14-7	30	\$1,311,278	2.436%	\$32,000	30	\$0	\$0	Si	\$335,800
42	CC	1045229462	JIMENEZ EVELIO							X			23100	30	\$1,505,249	\$240,900	EPS005	30	\$1,505,249	\$60,300	CCF06	30	\$1,199,998	\$48,000	14-7	30	\$1,505,249	2.436%	\$36,700	30	\$0	\$0	Si	\$385,900
43	CC	1140884380	MACIAS JESUA							X			23100	30	\$1,431,805	\$229,100	EPS010	30	\$1,431,805	\$57,300	CCF06	30	\$1,199,998	\$48,000	14-7	30	\$1,431,805	2.436%	\$34,900	30	\$0	\$0	Si	\$369,300
44	CC	73227787	MELENDEZ LUIS							X			25-14	30	\$1,498,634	\$239,800	EPS002	30	\$1,498,634	\$60,000	CCF06	30	\$1,133,332	\$45,400	14-7	30	\$1,498,634	2.436%	\$36,600	30	\$0	\$0	Si	\$381,800
45	CC	1043844164	VILLA MAIRON							X			23030	30	\$1,402,216	\$224,400	EPS010	30	\$1,402,216	\$56,100	CCF06	30	\$1,166,665	\$46,700	14-7	30	\$1,402,216	2.436%	\$34,200	30	\$0	\$0	Si	\$361,400
<b>Centro de Trabajo: CENTRO TRABAJO 120020 (2 Afiliados)</b>													\$3,031,448	\$485,100		\$3,031,448	\$121,300		\$2,860,000	\$114,500		\$3,031,448	\$74,000	\$0	\$0	\$794,900								
Ciudad: BOGOTA Depto: BOGOTA D.E. (2 Afiliados)													\$3,031,448	\$485,100		\$3,031,448	\$121,300		\$2,860,000	\$114,500		\$3,031,448	\$74,000	\$0	\$0	\$794,900								
46	CC	80219028	PARDO LUIS							X			23100	30	\$1,926,668	\$308,300	EPS008	30	\$1,926,668	\$77,100	CCF21	30	\$1,926,668	\$77,100	14-7	30	\$1,926,668	2.436%	\$47,000	30	\$0	\$0	Si	\$509,500
47	PE	945438829051997	VIZCAYA STEFANY	X						X			23030	23	\$1,104,780	\$176,800	EPS005	23	\$1,104,780	\$44,200	CCF21	23	\$933,332	\$37,400	14-7	23	\$1,104,780	2.436%	\$27,000	23	\$0	\$0	Si	\$285,400
<b>Centro de Trabajo: CENTRO TRABAJO 130000 (3 Afiliados)</b>													\$7,640,000	\$1,282,500		\$9,340,000	\$373,700		\$9,121,333	\$364,900		\$9,340,000	\$317,400	\$0	\$0	\$2,338,500								
Ciudad: BARRANQUILLA Depto: ATLANTICO (3 Afiliados)													\$7,640,000	\$1,282,500		\$9,340,000	\$373,700		\$9,121,333	\$364,900		\$9,340,000	\$317,400	\$0	\$0	\$2,338,500								
48	CC	1082067528	CERVANTES JOSEPHAT							X			23030	2	\$109,333	\$17,500	EPS002	2	\$109,333	\$4,400	CCF06	2	\$0	\$0	14-7	2	\$109,333	0.000%	\$0	2	\$0	\$0	Si	\$21,900
49	CC	1082067528	CERVANTES JOSEPHAT							X			23030	2	\$109,333	\$17,500	EPS002	2	\$109,333	\$4,400	CCF06	2	\$0	\$0	14-7	2	\$109,333	0.000%	\$0	2	\$0	\$0	Si	\$21,900
50	CC	1082067528	CERVANTES JOSEPHAT							X			23030	26	\$1,421,334	\$227,500	EPS002	26	\$1,421,334	\$56,900	CCF06	26	\$1,421,333	\$56,900	14-7	26	\$1,421,334	1.044%	\$14,900	26	\$0	\$0	Si	\$356,200
51	CC	72205581	HILLENBRAND HANS							X			23030	30	\$6,000,000	\$1,020,000	EPS010	30	\$6,000,000	\$240,000	CCF06	30	\$6,000,000	\$240,000	14-7	30	\$6,000,000	4.350%	\$261,000	30	\$0	\$0	Si	\$1,761,000
52	CC	32623528	LOPERA PIEDAD							X			0	0	\$0	\$0	EPS005	30	\$1,700,000	\$68,000	CCF06	30	\$1,700,000	\$68,000	14-7	30	\$1,700,000	2.436%	\$41,500	30	\$0	\$0	Si	\$177,500
<b>Centro de Trabajo: CENTRO TRABAJO 130020 (4 Afiliados)</b>													\$6,184,494	\$989,600		\$7,184,494	\$372,400		\$6,184,494	\$247,400		\$7,184,494	\$209,800	\$0	\$0	\$1,819,200								
Ciudad: BARRANQUILLA Depto: ATLANTICO (1 Afiliados)													\$0	\$0		\$1,000,000	\$125,000		\$0	\$0		\$1,000,000	\$24,400	\$0	\$0	\$149,400								
53	CC	1083047047	CAMPUZANO MIGUEL							X			0	0	\$0	\$0	ESSC07	30	\$1,000,000	\$125,000		0	\$0	\$0	14-7	30	\$1,000,000	2.436%	\$24,400	0	\$0	\$0	No	\$149,400
Ciudad: SANTA MARTA Depto: MAGDALENA (3 Afiliados)													\$6,184,494	\$989,600		\$6,184,494	\$247,400		\$6,184,494	\$247,400		\$6,184,494	\$185,400	\$0	\$0	\$1,669,800								
54	CC	26668816	BARRIOS NERLYS							X			23030	30	\$1,544,494	\$247,200	EPS002	30	\$1,544,494	\$61,800	CCF33	30	\$1,544,494	\$61,800	14-7	30	\$1,544,494	2.436%	\$37,700	30	\$0	\$0	Si	\$408,500
55	CC	32749860	DE LA CRUZ MERLY							X			23100	30	\$3,000,000	\$480,000	EPS005	30	\$3,000,000	\$120,000	CCF33	30	\$3,000,000	\$120,000	14-7	30	\$3,000,000	4.350%	\$130,500	30	\$0	\$0	Si	\$850,500
56	CC	72176558	ULLOQUE FERNANDO							X			23020	30	\$1,640,000	\$262,400	EPS005	30	\$1,640,000	\$65,600	CCF33	30	\$1,640,000	\$65,600	14-7	30	\$1,640,000	1.044%	\$17,200	30	\$0	\$0	Si	\$410,800

Centro de Trabajo: CENTRO TRABAJO 130110 (6 Afiliados)										\$15,625,892	\$2,542,900		\$15,625,892	\$622,300		\$11,625,712	\$462,100		\$15,625,892	\$327,400	\$0	\$0	\$3,954,700								
Ciudad: AGUA DE DIOS Depto: CUNDINAMARCA (4 Afiliados)										\$11,410,180	\$1,868,200		\$11,410,180	\$456,600		\$7,410,000	\$296,400		\$11,410,180	\$184,400	\$0	\$0	\$2,805,600								
57	CC	1012411058	HERNANDEZ EDWIN							23030	30	\$2,010,000	\$321,600	EPS005	30	\$2,010,000	\$80,400	CCF21	30	\$2,010,000	\$80,400	14-7	30	\$2,010,000	2.436%	\$49,000	30	\$0	\$0	Si	\$531,400
58	CC	80169888	MORENO CESAR				X			23020	30	\$3,000,000	\$480,000	EPS008	30	\$3,000,000	\$120,000	CCF21	30	\$3,000,000	\$120,000	14-7	30	\$3,000,000	2.436%	\$73,100	30	\$0	\$0	Si	\$793,100
59	CC	79754186	SILVA DAVID							23090	1	\$200,000	\$34,000	EPS008	1	\$200,000	\$8,000	CCF21	1	\$200,000	\$8,000	14-7	1	\$200,000	4.350%	\$8,700	1	\$0	\$0	Si	\$58,700
60	CC	79754186	SILVA DAVID					X		23090	2	\$400,000	\$68,000	EPS008	2	\$400,000	\$16,000	CCF21	2	\$0	\$0	14-7	2	\$400,000	0.000%	\$0	2	\$0	\$0	Si	\$84,000
61	CC	79754186	SILVA DAVID					X		23090	12	\$1,600,080	\$272,300	EPS008	12	\$1,600,080	\$64,100	CCF21	12	\$0	\$0	14-7	12	\$1,600,080	0.000%	\$0	12	\$0	\$0	Si	\$336,400
62	CC	79754186	SILVA DAVID					X		23090	15	\$2,000,100	\$340,300	EPS008	15	\$2,000,100	\$80,100	CCF21	15	\$0	\$0	14-7	15	\$2,000,100	0.000%	\$0	15	\$0	\$0	Si	\$420,400
63	CC	1030638401	TELLEZ DIEGO							23020	30	\$2,200,000	\$352,000	EPS017	30	\$2,200,000	\$88,000	CCF21	30	\$2,200,000	\$88,000	14-7	30	\$2,200,000	2.436%	\$53,600	30	\$0	\$0	Si	\$581,600
Ciudad: BOGOTA Depto: BOGOTA D.E. (1 Afiliados)										\$2,019,368	\$323,200		\$2,019,368	\$77,800		\$2,019,368	\$77,800		\$2,019,368	\$47,400	\$0	\$0	\$526,200								
64	CC	79896565	COLMENARES JAVIER				X			25-14	1	\$76,368	\$12,300	EPS008	1	\$76,368	\$0	CCF21	1	\$76,368	\$0	14-7	1	\$76,368	0.000%	\$0	1	\$0	\$0	Si	\$12,300
65	CC	79896565	COLMENARES JAVIER							25-14	29	\$1,943,000	\$310,900	EPS008	29	\$1,943,000	\$77,800	CCF21	29	\$1,943,000	\$77,800	14-7	29	\$1,943,000	2.436%	\$47,400	29	\$0	\$0	Si	\$513,900
Ciudad: SANTA MARTA Depto: MAGDALENA (1 Afiliados)										\$2,196,344	\$351,500		\$2,196,344	\$87,900		\$2,196,344	\$87,900		\$2,196,344	\$95,600	\$0	\$0	\$622,900								
66	CC	85458675	GARCIA CARLOS					X		23030	30	\$2,196,344	\$351,500	EPS037	30	\$2,196,344	\$87,900	CCF33	30	\$2,196,344	\$87,900	14-7	30	\$2,196,344	4.350%	\$95,600	30	\$0	\$0	Si	\$622,900
Centro de Trabajo: CENTRO TRABAJO 140000 (9 Afiliados)										\$43,174,965	\$7,259,100		\$44,174,965	\$3,207,300		\$42,897,765	\$1,716,100		\$44,174,965	\$988,700	\$15,943,137	\$797,200	\$13,968,400								
Ciudad: BARRANQUILLA Depto: ATLANTICO (9 Afiliados)										\$43,174,965	\$7,259,100		\$44,174,965	\$3,207,300		\$42,897,765	\$1,716,100		\$44,174,965	\$988,700	\$15,943,137	\$797,200	\$13,968,400								
67	CC	1001996848	ARIZA YURIS							0	0	\$0	\$0	ESSC07	30	\$1,000,000	\$125,000		0	\$0	\$0	14-7	30	\$1,000,000	1.044%	\$10,500	0	\$0	\$0	No	\$135,500
68	CC	55234101	BOTERO IBIS				X			23020	30	\$8,934,957	\$1,519,000	EPS048	30	\$8,934,957	\$357,400	CCF06	30	\$8,934,957	\$357,400	14-7	30	\$8,934,957	1.044%	\$93,300	30	\$0	\$0	Si	\$2,327,100
69	CC	22515009	CASTRO YISSETH					X		25-14	30	\$1,327,200	\$212,400	EPS002	30	\$1,327,200	\$53,100	CCF06	30	\$1,050,000	\$42,000	14-7	30	\$1,327,200	1.044%	\$13,900	30	\$0	\$0	Si	\$321,400
70	CC	72044600	CORONADO JESUS					X		23030	30	\$4,937,223	\$839,400	EPS005	30	\$4,937,223	\$197,500	CCF06	30	\$4,937,223	\$197,500	14-7	30	\$4,937,223	1.044%	\$51,600	30	\$0	\$0	Si	\$1,286,000
71	CC	52540940	GUERRERO BLANCA					X		23100	30	\$3,610,642	\$577,800	EPS005	30	\$3,610,642	\$144,500	CCF06	30	\$3,610,642	\$144,500	14-7	30	\$3,610,642	1.044%	\$37,700	30	\$0	\$0	Si	\$904,500
72	CC	10283886	JARAMILLO FRANCISCO					X		25-14	30	\$15,943,137	\$2,710,600	EPS005	30	\$15,943,137	\$1,992,900	CCF06	30	\$15,943,137	\$637,800	14-7	30	\$15,943,137	4.350%	\$693,600	30	\$15,943,137	\$797,200	No	\$6,832,100
73	CC	8717705	MADIEDO PEDRO					X		23030	30	\$5,221,806	\$887,900	EPS002	30	\$5,221,806	\$208,900	CCF06	30	\$5,221,806	\$208,900	14-7	30	\$5,221,806	1.044%	\$54,600	30	\$0	\$0	Si	\$1,360,300
74	CC	72291407	MARTINEZ ALFONSO							23020	30	\$1,000,000	\$160,000	EPS010	30	\$1,000,000	\$40,000	CCF06	30	\$1,000,000	\$40,000	14-7	30	\$1,000,000	1.044%	\$10,500	30	\$0	\$0	Si	\$250,500
75	CC	72144017	MORENO JOHN					X		25-14	30	\$2,200,000	\$352,000	EPS010	30	\$2,200,000	\$88,000	CCF06	30	\$2,200,000	\$88,000	14-7	30	\$2,200,000	1.044%	\$23,000	30	\$0	\$0	Si	\$551,000
Centro de Trabajo: CENTRO TRABAJO 140015 (2 Afiliados)										\$12,154,774	\$2,039,500		\$12,154,774	\$486,300		\$12,154,774	\$486,300		\$12,154,774	\$127,000	\$0	\$0	\$3,139,100								
Ciudad: CARTAGENA Depto: BOLIVAR (2 Afiliados)										\$12,154,774	\$2,039,500		\$12,154,774	\$486,300		\$12,154,774	\$486,300		\$12,154,774	\$127,000	\$0	\$0	\$3,139,100								
76	CC	78029560	LOZANO LUIS					X		23100	30	\$2,710,085	\$433,700	EPS005	30	\$2,710,085	\$108,500	CCF08	30	\$2,710,085	\$108,500	14-7	30	\$2,710,085	1.044%	\$28,300	30	\$0	\$0	Si	\$679,000
77	CC	1061722850	OSORIO BERTA					X		23030	30	\$9,444,689	\$1,605,800	EPS002	30	\$9,444,689	\$377,800	CCF08	30	\$9,444,689	\$377,800	14-7	30	\$9,444,689	1.044%	\$98,700	30	\$0	\$0	Si	\$2,460,100
Centro de Trabajo: CENTRO TRABAJO 140020 (3 Afiliados)										\$8,941,991	\$1,472,600		\$8,941,991	\$357,800		\$8,941,991	\$357,800		\$8,941,991	\$93,500	\$0	\$0	\$2,281,700								
Ciudad: VALLEDUPAR Depto: CESAR (3 Afiliados)										\$8,941,991	\$1,472,600		\$8,941,991	\$357,800		\$8,941,991	\$357,800		\$8,941,991	\$93,500	\$0	\$0	\$2,281,700								
78	CC	49770602	BENITEZ YAJAIRA					X		25-14	30	\$3,089,981	\$494,400	EPS002	30	\$3,089,981	\$123,600	CCF15	30	\$3,089,981	\$123,600	14-7	30	\$3,089,981	1.044%	\$32,300	30	\$0	\$0	Si	\$773,900
79	CC	49722145	PEREZ JULIETH					X		23030	30	\$1,672,874	\$267,700	EPS005	30	\$1,672,874	\$67,000	CCF15	30	\$1,672,874	\$67,000	14-7	30	\$1,672,874	1.044%	\$17,500	30	\$0	\$0	Si	\$419,200
80	CC	37391608	ROMERO DIANA					X		23020	30	\$4,179,136	\$710,500	EPS002	30	\$4,179,136	\$167,200	CCF15	30	\$4,179,136	\$167,200	14-7	30	\$4,179,136	1.044%	\$43,700	30	\$0	\$0	Si	\$1,088,600

Centro de Trabajo: CENTRO TRABAJO 150000 (10 Afiliados)		\$26,336,978	\$4,322,400	\$26,336,978	\$1,053,700	\$26,336,978	\$1,053,700	\$26,336,978	\$849,000	\$0	\$0	\$7,278,800							
Ciudad: BARRANQUILLA Depto: ATLANTICO (9 Afiliados)		\$23,337,300	\$3,842,400	\$23,337,300	\$933,700	\$23,337,300	\$933,700	\$23,337,300	\$775,900	\$0	\$0	\$6,485,700							
81	CC 85453095 AHUMADA WILLIAM	25-14	30	\$4,818,346	\$819,200	EPS017	30	\$4,818,346	\$192,800	CCF06	30	\$4,818,346	4.350%	\$209,600	30	\$0	\$0	Si	\$1,414,400
82	CC 5097757 BELEÑO JOSE	230201	30	\$2,934,571	\$469,600	EPS005	30	\$2,934,571	\$117,400	CCF06	30	\$2,934,571	2.436%	\$71,500	30	\$0	\$0	Si	\$775,900
83	CC 5030678 CARRASQUILLA EMILIO	25-14	30	\$1,700,000	\$272,000	EPS002	30	\$1,700,000	\$68,000	CCF06	30	\$1,700,000	2.436%	\$41,500	30	\$0	\$0	Si	\$449,500
84	CC 1129522996 DONADO GUSTAVO	230301	30	\$1,651,050	\$264,200	EPS010	30	\$1,651,050	\$66,100	CCF06	30	\$1,651,050	2.436%	\$40,300	30	\$0	\$0	Si	\$436,700
85	CC 72249905 PACHECO JORGE	25-14	30	\$2,500,000	\$400,000	EPS037	30	\$2,500,000	\$100,000	CCF06	30	\$2,500,000	2.436%	\$60,900	30	\$0	\$0	Si	\$660,900
86	CC 22478755 PIÑA BELKIS	230301	30	\$6,000,000	\$1,020,000	EPS010	30	\$6,000,000	\$240,000	CCF06	30	\$6,000,000	4.350%	\$261,000	30	\$0	\$0	Si	\$1,761,000
87	CC 1045680758 SALAZAR JEFFER	231001	13	\$1,083,333	\$173,400	EPS005	13	\$1,083,333	\$43,400	CCF06	13	\$1,083,333	2.436%	\$26,400	13	\$0	\$0	Si	\$286,600
88	CC 32746241 THALLIENS CARMINIA	25-14	30	\$1,250,000	\$200,000	EPS002	30	\$1,250,000	\$50,000	CCF06	30	\$1,250,000	2.436%	\$30,500	30	\$0	\$0	Si	\$330,500
89	CC 72341501 VASQUEZ LUIS	230301	30	\$1,400,000	\$224,000	EPS005	30	\$1,400,000	\$56,000	CCF06	30	\$1,400,000	2.436%	\$34,200	30	\$0	\$0	Si	\$370,200
Ciudad: CUCUTA Depto: NORTE DE SANTANDER (1 Afiliados)		\$2,999,678	\$480,000	\$2,999,678	\$120,000	\$2,999,678	\$120,000	\$2,999,678	\$73,100	\$0	\$0	\$793,100							
90	CC 2715649 RUEDA JOSE	230301	30	\$2,999,678	\$480,000	EPS037	30	\$2,999,678	\$120,000	CCF37	30	\$2,999,678	2.436%	\$73,100	30	\$0	\$0	Si	\$793,100
Centro de Trabajo: CENTRO TRABAJO 150100 (7 Afiliados)		\$16,991,545	\$2,718,900	\$16,991,545	\$679,900	\$16,991,545	\$679,900	\$16,991,545	\$545,600	\$0	\$0	\$4,106,900							
Ciudad: BARRANQUILLA Depto: ATLANTICO (7 Afiliados)		\$16,991,545	\$2,718,900	\$16,991,545	\$679,900	\$16,991,545	\$679,900	\$16,991,545	\$545,600	\$0	\$0	\$4,106,900							
91	CC 22712228 ARIZA LOLY	230301	30	\$3,522,000	\$563,600	EPS010	30	\$3,522,000	\$140,900	CCF06	30	\$3,522,000	1.044%	\$36,800	30	\$0	\$0	Si	\$853,300
92	CC 1140851338 CARRILLO JEAN	230301	30	\$2,050,200	\$328,100	EPS010	30	\$2,050,200	\$82,100	CCF06	30	\$2,050,200	1.044%	\$21,500	30	\$0	\$0	Si	\$512,100
93	CC 1143462228 GARCIA DARIO	25-14	2	\$120,000	\$19,200	EPS010	2	\$120,000	\$4,800	CCF06	2	\$120,000	0.000%	\$0	2	\$0	\$0	Si	\$24,000
94	CC 1143462228 GARCIA DARIO	25-14	28	\$1,680,000	\$268,800	EPS010	28	\$1,680,000	\$67,200	CCF06	28	\$1,680,000	1.044%	\$17,600	28	\$0	\$0	Si	\$420,800
95	CC 73580187 GONZALEZ LEONARDO	25-14	30	\$3,300,000	\$528,000	EPS005	30	\$3,300,000	\$132,000	CCF06	30	\$3,300,000	1.044%	\$34,500	30	\$0	\$0	Si	\$826,500
96	CC 1043931844 OROZCO FLOR	230301	2	\$100,000	\$16,000	EPS002	2	\$100,000	\$4,000	CCF06	2	\$100,000	0.000%	\$0	2	\$0	\$0	Si	\$20,000
97	CC 1043931844 OROZCO FLOR	230301	7	\$233,345	\$37,400	EPS002	7	\$233,345	\$9,400	CCF06	7	\$233,345	0.000%	\$0	7	\$0	\$0	Si	\$46,800
98	CC 1043931844 OROZCO FLOR	230301	21	\$1,050,000	\$168,000	EPS002	21	\$1,050,000	\$42,000	CCF06	21	\$1,050,000	1.044%	\$11,000	21	\$0	\$0	Si	\$263,000
99	CC 1140832807 QUINTERO LUIS	230201	30	\$3,936,000	\$629,800	EPS010	30	\$3,936,000	\$157,500	CCF06	30	\$3,936,000	1.044%	\$41,100	30	\$0	\$0	Si	\$940,400
100	CC 32697120 RODRIGUEZ MARLENE	230201	15	\$500,000	\$80,000	EPS037	15	\$500,000	\$20,000	CCF06	15	\$500,000	0.000%	\$0	15	\$0	\$0	Si	\$100,000
101	CC 32697120 RODRIGUEZ MARLENE	230201	15	\$500,000	\$80,000	EPS037	15	\$500,000	\$20,000	CCF06	15	\$500,000	0.000%	\$0	15	\$0	\$0	Si	\$100,000
<b>Total Afiliados( 87)</b>		\$231,821,720	\$38,144,100	\$236,588,387	\$11,816,200	\$231,821,720	\$11,816,200	\$231,821,720	\$8,846,700	\$24,693,588	\$1,234,900	\$65,005,900							

DATOS GENERALES DEL APORTANTE								
Identificación	dv	Razon Social	Clase Aportante	Sucursal Principal	Dirección	Ciudad-Departamento	Teléfono	Exonerado SENA e ICBF
NIT 900110012	5	MORARCI GROUP S.A.S.	B - MENOS DE 200 COTIZANTES	AMORTIFRENOS	carrera 43 no. 62-24	BARRANQUILLA-ATLANTICO	3690909	Si

DATOS GENERALES DE LA LIQUIDACION									
Periodo		Clave		Tipo	Fecha		Pago		
Penión	Salud	Pago	Planilla	Planilla	Limite	Pago	Banco	Dias Mora	Valor
2022-07	2022-08	1587878847	9438426430	E	2022/08/03	2022/08/04	BANCOLOMBIA	1	\$65,063,300

## RESUMEN DE PAGO

RIESGO	CODIGO	NIT	DV	AFILIADOS	VALOR LIQUIDADO	INTERESES MORA	SALDOS E INCAPACIDADES	VALOR A PAGAR
AFP (ADMINISTRADORAS: 5)				82	\$38,144,100	\$33,400	\$0	\$38,177,500
COLFONDOS	231001	800,227,940	6	14	\$4,247,600	\$3,700	\$0	\$4,251,300
COLPENSIONES	25-14	900,336,004	7	20	\$10,879,700	\$9,500	\$0	\$10,889,200
PORVENIR	230301	800,224,808	8	28	\$13,947,500	\$12,200	\$0	\$13,959,700
PROTECCION	230201	800,229,739	0	19	\$8,354,700	\$7,200	\$0	\$8,361,900
SKANDIA	230901	800,253,055	2	1	\$714,600	\$800	\$0	\$715,400
ARL (ADMINISTRADORAS: 1)				87	\$4,964,000	\$4,300	\$0	\$4,968,300
SEGUROS BOLIVAR	14-7	860,002,503	2	87	\$4,964,000	\$4,300	\$0	\$4,968,300
CCF (ADMINISTRADORAS: 6)				83	\$8,846,700	\$8,000	\$0	\$8,854,700
CAFAM	CCF21	860,013,570	3	7	\$488,700	\$500	\$0	\$489,200
CAJAMAG	CCF33	891,780,093	3	4	\$335,300	\$300	\$0	\$335,600
COMBARRANQUILLA	CCF06	890,102,002	2	66	\$7,058,600	\$6,100	\$0	\$7,064,700
COMFACESAR	CCF15	892,399,989	8	3	\$357,800	\$400	\$0	\$358,200
COMFANORTE	CCF37	890,500,516	3	1	\$120,000	\$200	\$0	\$120,200
COMFENALCO CARTAGENA	CCF08	890,480,023	7	2	\$486,300	\$500	\$0	\$486,800
EPS (ADMINISTRADORAS: 9)				87	\$11,816,200	\$10,500	\$0	\$11,826,700
COMPENSAR	EPS008	860,066,942	7	4	\$443,100	\$400	\$0	\$443,500
EPS MUTUAL SER	EPS048	806,008,394	7	2	\$413,400	\$400	\$0	\$413,800
EPS SURA (ANTES SUSALUD)	EPS010	800,088,702	2	28	\$4,058,400	\$3,500	\$0	\$4,061,900
FAMISANAR	EPS017	830,003,564	7	2	\$280,800	\$300	\$0	\$281,100
MUTUAL SER	ESSC07	806,008,394	7	2	\$250,000	\$300	\$0	\$250,300
NUEVA E.P.S.	EPS037	900,156,264	2	5	\$553,200	\$500	\$0	\$553,700
NUEVA EPS MOVILIDAD	EPS041	900,156,264	2	1	\$70,900	\$100	\$0	\$71,000
SALUD TOTAL	EPS002	800,130,907	4	27	\$2,383,100	\$2,100	\$0	\$2,385,200
SANITAS	EPS005	800,251,440	6	16	\$3,363,300	\$2,900	\$0	\$3,366,200
ICBF (ADMINISTRADORAS: 1)				2	\$740,900	\$700	\$0	\$741,600
INSTITUTO COLOMBIANO DE BIENESTAR FAMILIAR	PAICBF	899,999,239	2	2	\$740,900	\$700	\$0	\$741,600
SENA (ADMINISTRADORAS: 1)				2	\$494,000	\$500	\$0	\$494,500
SENA	PASENA	899,999,034	1	2	\$494,000	\$500	\$0	\$494,500
<b>TOTAL</b>				<b>87</b>	<b>\$65,005,900</b>	<b>\$57,400</b>	<b>\$0</b>	<b>\$65,063,300</b>



# PROCESOIL LTDA

TRANSPORTADOR, RECEPTOR Y PROCESADOR DE RESIDUOS PELIGROSOS

## ACTA DE TRATAMIENTO DE FILTROS USADOS

No. **4560**

PROCESOIL LTDA, identificada con NIT No. 900234516-8, autorizada como receptor y procesador de residuos peligrosos por la Corporación Autónoma Regional de Cundinamarca - CAR, mediante licencia ambiental otorgada a través de la Resolución 0098 del 19-01-2010 y 1116 del 23-04-2012, se permite certificar que :

**MORARCI GROUP S.A.S**

**900110012-5**

**CRA 40 N° 6-19**

Nos hizo entrega de los filtros usados con la siguiente trazabilidad:

No. CLIENTE	No. FORMATO RECOLECCIÓN	FECHA DE PROCESAMIENTO	CORRIENTE	CANTIDAD RECIBIDA (Kg)
7321	12042	15-SEPTIEMBRE-2022	A3020	110,00

Los filtros usados fueron tratados físicamente a través de un proceso de drenaje y fraccionamiento en el cual, la carcasa metálica es aprovechada en otros procesos y el material impregnado es enviado a disposición final con el receptor TRACOL D.C S.A.S. ESP.

Bajo esta condición, los filtros usados entregados por el generador, han dejado de ser un residuo peligroso, por lo que cualquier responsabilidad por parte del generador, relacionada con el manejo ambiental del residuo, ha cesado.

En constancia a lo anterior se expide el presente certificado a los 27 días del mes de septiembre de 2022. Copia controlada en PROCESOIL LTDA.

Cordialmente;



YENNY GONZALEZ .  
COORDINADORA ADMINISTRATIVA

*Un servicio ambientalmente sostenible a su disposición*

Planta: Cra 5 No 3-96 - Cota Cundinamarca - Teléfono: 702 4201 - 877 7820 - 311 230 3263 - 314 384 8382

E-mail: [asistenteprocsoil@hotmail.com.co](mailto:asistenteprocsoil@hotmail.com.co)





# PROCESOIL LTDA

TRANSPORTADOR, RECEPTOR Y PROCESADOR DE RESIDUOS PELIGROSOS

## ACTA DE TRATAMIENTO DE ACEITE USADO

No. **32179**

PROCESOIL LTDA, identificada con NIT No. 900234516-8, autorizada como receptor y procesador de residuos peligrosos por la Corporación Autónoma Regional de Cundinamarca - CAR, mediante licencia ambiental otorgada a través de la Resolución 0098 del 19-01-2010 y 1116 del 23-04-2012, se permite certificar que el movilizador PROCESOIL LTDA, identificado con NIT No. 900234516-8, hizo entrega en la planta del aceite usado generado por:

**MORARCI GROUP S.A.S**  
**900110012-5**  
**CRA 40 N° 6-19**

De acuerdo al reporte de movilización y trazabilidad relacionado a continuación

No. CLIENTE	No. FORMATO RECOLECCIÓN MOVILIZADOR	FECHA DE PROCESAMIENTO	CORRIENTE	CANTIDAD RECIBIDA	
				GALONES	KILOGRAMOS
7321	4419	13-SEPTIEMBRE-2022	Y8	115,00	402,50

El aceite usado fue tratado según lo establecido en la normativa ambiental a través de un proceso de sedimentación, filtración y centrifugación.

Bajo esta condición, el aceite entregado por el movilizador, ha dejado de ser un residuo peligroso para ser aprovechado como insumo en otros procesos, por lo que cualquier responsabilidad por parte del generador relacionada con el manejo ambiental del residuo, ha cesado.

En constancia a lo anterior, se expide el presente certificado a los 27 días del mes de septiembre de 2022. Copia controlada en PROCESOIL LTDA.

Cordialmente;



YENNY GONZALEZ .  
COORDINADORA ADMINISTRATIVA

*Un servicio ambientalmente sostenible a su disposición*



Barranquilla, **2022-09-16**Señores:  
A QUIEN INTERESE  
Ciudad.**Ref.: Constancia de Disposición de Baterías Posconsumo**

Por medio del presente, damos constancia de recibo de las siguientes baterías usadas (BUPA) entregadas por parte de MORARCI GROUP S.A.S, empresa identificada con el NIT n° 900110012-5 :

MES	BAT.22	BAT.24	BAT.27	BAT.30	BAT.34	BAT.48	BAT.4D	BAT.8D	SUBTOTAL
SEPTIEMBRE.2022	19.00	20.00	5.00	0.00	0.00	13.00	0.00	0.00	57.00
SUBTOTAL.BAT	19.00	20.00	5.00	0.00	0.00	13.00	0.00	0.00	57.00
SUBTOTAL.PESO	209.00	296.00	90.00	0.00	0.00	202.80	0.00	0.00	797.80

Estas baterías fueron entregadas a PELAEZ HERMANOS S.A, empresa identificada con el NIT 890.101.138-0, que hacen parte de nuestros centros de acopio autorizados a nivel nacional, según Plan de Gestión Posconsumo GDP-0029 de Baterías Willard (fabricante), radicado ante la Autoridad Nacional de Licencias Ambientales (ANLA).

Posterior a esto, son entregadas a nuestro gestor final SOLUCIONES AMBIENTALES E INDUSTRIALES DEL CARIBE S.A.S. (autorizado dentro del GDP-0029), identificado con el NIT 9008328168 para su almacenamiento, desmantelamiento, aprovechamiento y fundición de plomo, esto mediante el licenciamiento ambiental 0334 DE 2017 -RES2611 DE 2021.

Con este proceso damos cumplimientos a las normas establecidas relacionadas con el manejo de residuos peligrosos, en especial la Ley 253 de 1996, la Ley 430 de 1998, el Decreto 1076 de 2015 en los numerales 2.2.6.1.4.1. y 2.2.6.1.4.2 de la sección 4 (Decreto 4741 de 2005), la Resolución No. 372 de 2009 y la Resolución No. 361 de 2011.

Cabe anotar que los materiales entregados al gestor son nuevamente APROVECHADOS en el proceso de fabricación de nuestras baterías. Cordialmente,



---

DENIS CHARRIS CABALLERO

DIRECTOR DE GESTION  
BATERIAS WILLARD S.A  
NIT 800.022.558-4

## **Documentos IRC:**

5081 - 5082 -

IDENTIFICACIÓN DEL VEHÍCULO

FECHA DE SOLICITUD		
DÍA	MES	AÑO
26	08	2022

Km	709761
MARCA	Toyota
LÍNEA	Hilux
PLACA	OK2747

HV No	ORDEN INTERNA
	660

CONDUCTOR	Angel Muñoz
-----------	-------------

SOLICITUD DE SERVICIO

No	ACTIVIDAD	CANTIDAD
1	Revisar Frenos	1
2	Revisar Suspensión	1
3	Revisar Luces	1
4	Revisar estado de llantas	1
5	Cotizar Kit de carretera	1
6	Realizar Cambio de aceite y Filtros	1
7	Cotizar tapizado Silla Conductor	1
8		

OBSERVACIONES

*(Handwritten mark)*

Firma: Eduin Porras C.  
Nombre funcionario  
Supervisor o Apoyo Supervisión

Firma: [Handwritten Signature]  
Nombre:  
Conductor

IDENTIFICACIÓN DEL VEHÍCULO

FECHA DE SOLICITUD		
DÍA	MES	AÑO
26	08	2022

HV No	ORDEN INTERNA
	660
	ORDEN EXTERNA
	14316

Km	209761	TIPO	Doa Cabina Platan
MARCA	Toyota	CILINDRAJE	2.393
LINEA	Hilux	COMBUSTIBLE	Diesel
PLACA	OK7747	MOTOR	2.6D-0185015
UBICACIÓN	Moviles Group	SERIE	EJTKBB6DLH1670492
CLASE	Camioneta	CHASIS	11 11 11
CARROGERÍA	Doa Cabina 4x4	LICENCIA	10013262388
CAPACIDAD	5 Pst	INVENTARIO	

DESCRIPCIÓN DE SERVICIO

ITEM	ESTUDIO	ACTIVIDAD	CANTIDAD
1		Cambio de aceite motor y filtros	1
2		Suspensión: Bujie muelle Parte Fija x 4, Templete barra estabilizadora x 2	
		Botula x 2, Bujie fijera inferior x 4, Tornillo central muelle x 1, Servicio Prensa Hidráulica	1
3		Frenos: Cambio Pastillas de freno	1
4		Tapizado Silla conductor	
5		Instalar 4 Mantas, Alineación y balanceo	1

DESCRIPCIÓN DE REPUESTOS

ITEM	ESTUDIO	ACTIVIDAD	CANTIDAD
1		Aceite motor x 4	7
2		Filtros: Aceite x 1, Combustible x 1, Aire x 1	1
3		Suspensión: Botula x 2, Bujie fijera int x 4, Bujie muelle Parte Fija x 4	
		Perno con tuercia x 2, Templete barra x 2,	1
4		Luces: Fusible 40A x 1, Bombillo STOP x 2, Bombillo reversa x 2, Bombillo	
		luces x 2	1
5		11 antas especiales de taco	4

OBSERVACIONES

- 6 Kit de carretera x 1
- 7 Terminal de ojo x 2
- 8 Pastillas de freno juego x 1

Eduin Porras C.

Supervisor o apoyo a la supervisión



Jefe de taller

ENTREGA DE VEHICULO

9/26/2022 3:03PM



PLACA: OKZ747 CODIGO: OKZ747  
 CLIENTE / ENTIDAD: FONDO DE DESARROLLO LOCAL DE SUMAPAZ O.C 94811  
 NIT / CEDULA: 899.999.061  
 VEHICULO TIPO / MARCA: TOYOTA HILUX 2.5 MODELO: 2017  
 ENTREGO: NCHIVATA TERMINALES  
 ORDEN TALLER: 14316  
 ORDEN DE COMPRA / CONTRATO: / O.C 94811  
 BODEGA: 230

**DESCRIPCION DE TRABAJOS REALIZADOS**

- Cambio de aceite motor y filtro
- Revisión de suspensión
- Revisión de frenos
- Tapizado silla conductor
- Montaje 4 llantas
- Alineación y balanceo

**OBSERVACIONES TRABAJOS FUTUROS**

SE REALIZA PRUEBA DE RUTA CON FUNCIONARIO?  SI  NO

QUIEN ENTREGA	QUIEN RECIBE
Por medio de la presente yo <u>NCHIVATA</u>	El suscrito funcionario <u>PAUL IVAN BORJA</u>
Funcionario del Taller <u>MORANCO</u>	Funcionario de <u>ALCALDIA SUMAPAZ</u>
Hago entrega del vehiculo placa <u>OKZ747</u>	Identificado con CC No. <u>79577246</u>
Al cual se le ha realizado el mantenimiento anteriormente descrito y se le instalaron originales y nuevos de acuerdo a lo autorizado.	Responsable del vehiculo de placas <u>OKZ747</u> Confirmo que ge recibido a satisfaccion.
NOMBRE <u>WILCOIN CHIVATA</u>	NOMBRE <u>PAUL IVAN BORJA</u>
FIRMA <u>[Signature]</u>	FIRMA <u>[Signature]</u>
CC <u>60130707</u>	CC <u>79577246</u>
CARGO <u>4855</u>	CARGO <u>ALCALDE</u>
FECHA HORA ENTREGA	FECHA HORA ENTREGA



MORARCI GROUP SAS  
 NIT 900.110.012-5  
 CRA 40 No. 6 - 19 / 3177410273  
 www.morarci.com / william.sanchez@morarci.com

**Facturar a:**

NIT / CC: 899.999.061  
 Cliente: FONDO DE DESARROLLO LOCAL DE SUMAPAZ O.C 94811  
 Telefonos: 312528229  
 Correo: siifnacion.facturaelectronica@minhaciend  
 Dirección: Calle 19 Sur No. 69C -17  
 Casillero: Rombo: OKZ747

**Vehículo**

OKZ747  
 HILUX / Motor:2GD0185015  
 Km/Tipo:209761 / D  
 Chasis/Cilindraje:8AJKB8CD2H1670492 / 2,500.00  
 Modelo/Color:2017 / BLANCO  
 Apertura: 26/08/2022 10:18:00a.m.

**Detalle repuestos instalados y cargados a la Orden:**

Ref-Descripción	Cantidad	Valor Unitario	% Dcto	Iva	V/Total
R - BUJE TIJERA INFERIOR - UNIDAD	4	60,800.00	0%	46,208.00	289,408.00
R - ROTULA - UNIDAD	2	115,100.00	0%	43,738.00	273,938.00
R - LLANTAS (ESPECIALES DE TACO) - UNIDAD	2	848,100.00	0%	322,278.00	2,018,478.00
R - KIT CARRETERA	1	160,000.00	0%	30,400.00	190,400.00
R - BUJE MUELLE PARTE FIJA - UNIDAD	4	0.00	0%	0.00	0.00
R - PERNO CON TUERCA - UNIDAD	2	28,000.00	0%	10,640.00	66,640.00
R - FUSIBLE NORMAL DE 1 A 40 AMPER - UNIDAD	2	12,000.00	0%	4,560.00	28,560.00
R - MUÑECO O TEMPLETE ESTABILIZADORA - UNIDAD	1	112,200.00	0%	21,318.00	133,518.00
R - MUÑECO O TEMPLETE ESTABILIZADORA - UNIDAD	1	112,200.00	0%	21,318.00	133,518.00
R - PASTILLAS FRENO - JUEGO	1	171,400.00	0%	32,566.00	203,966.00
R - FILTRO DE ACEITE - UNIDAD	1	51,400.00	0%	9,766.00	61,166.00
R - FILTRO DE AIRE - UNIDAD	1	78,000.00	0%	14,820.00	92,820.00
R - FILTRO DE COMBUSTIBLE - UNIDAD	1	70,000.00	0%	13,300.00	83,300.00
R - ACEITE MOTOR X 1 CUARTO - CUARTO	7	27,965.00	0%	0.00	195,755.00
R - BOMBILLO STOP - UNIDAD	2	3,800.00	0%	1,444.00	9,044.00
R - BOMBILLO REVERSA - UNIDAD	2	3,800.00	0%	1,444.00	9,044.00
R - TERMINAL DE OJO - UNIDAD	2	0.00	0%	0.00	0.00
R - BOMBILLO FAROLA - UNIDAD	1	62,800.00	0%	11,932.00	74,732.00
R - BOMBILLO FAROLA - UNIDAD	1	62,800.00	0%	11,932.00	74,732.00
R - LLANTAS (ESPECIALES DE TACO) - UNIDAD	2	848,100.00	0%	322,278.00	2,018,478.00
<b>Subtotal repuestos</b>					<b>4,841,800.00</b>
<b>Subtotal Excluidos</b>					<b>195,755.00</b>
<b>Valor Descuento repuestos</b>					<b>0.00</b>
<b>Iva repuestos</b>					<b>919,942.00</b>
<b>Total repuestos</b>					<b>5,957,497.00</b>

**Detalle mano de obra / servicios instalados y cargados a la Orden:**

Ref-Descripción	Cantidad	Valor Unitario	% Dcto	Iva	V/Total
S - Llanta (especiales de taco)	2	27,200.00	0%	10,336.00	64,736.00
S - Aceite motor x 1 cuarto	1	38,100.00	0%	7,239.00	45,339.00
S - Servicio lavado	1	0.00	0%	0.00	0.00
S - Buje muelle parte fija	4	0.00	0%	0.00	0.00
S - Muñeco o templete estabilizadora	2	49,000.00	0%	18,620.00	116,620.00
S - Rotula	2	98,000.00	0%	37,240.00	233,240.00
S - Pastillas freno	1	174,300.00	0%	33,117.00	207,417.00
S - Buje tijera inferior	4	147,100.00	0%	111,796.00	700,196.00
S - Fusible normal de 1 a 40 amper	2	0.00	0%	0.00	0.00
S - Bombillo farola	2	24,500.00	0%	9,310.00	58,310.00
S - Filtro de aceite	1	43,500.00	0%	8,265.00	51,765.00
S - Filtro de aire	1	43,500.00	0%	8,265.00	51,765.00
S - Filtro de combustible	1	24,500.00	0%	4,655.00	29,155.00
S - Tornillo central muelle	1	0.00	0%	0.00	0.00



MORARCI GROUP SAS  
NIT 900.110.012-5  
CRA 40 No. 6 - 19 / 3177410273  
www.morarci.com / william.sanchez@morarci.com

S - Llanta especial de taco	2	27,200.00	0%	10,336.00	64,736.00
S - Bombillo reversa	2	0.00	0%	0.00	0.00
S - Alineacion de llantas	1	69,700.00	0%	13,243.00	82,943.00
S - Balanceo de llantas	1	20,900.00	0%	3,971.00	24,871.00
S - Tapizado silla conductor	1	340,000.00	0%	64,600.00	404,600.00
S - Servicio prensa hidraulica	2	39,200.00	0%	14,896.00	93,296.00

**Subtotal mano de obra / servicios 1,873,100.00**

**Valor Descuento mano de obra / servicios 0.00**

**Iva mano de obra / servicios 355,889.00**

**Total mano de obra / servicios 2,228,989.00**

**Gran Total:**

**Subtotal: 6,910,655.00**

**Iva: 1,275,831.00**

**Total: 8,186,486.00**

Notas Adicionales:  
INTERVALO 2



**ConduserVICIOS Molina Gonzalez S.A.S**

NIT 900.893.367-  
diagonal 23 bis # 19-37  
Tel: (3208382961) 3208382961  
Bogotá - Colombia

ATT:

**FONDO DE DESARROLLO LOCAL DE SUMAPAZ**

DESCRIPCIÓN	N° UNIDADES	VEHICULO	CONDUSERVICIOS REPUESTOS	CONDUSERVICIOS SERVICIO
KIT CARRETERA	1.00	HILUX - OKZ747	\$ 176,000.00	\$ 0.00
TAPIZADO SILLA CONDUCTOR	1.00	HILUX - OKZ747	\$ 0.00	\$ 384,200.00

**CONVERSIONES GAS VEHICULAR**

Señores

**901.213.878-2**

FONDO DE DESARROLLO LOCAL DE SUMAPAZ

Bogota D.C.,

**COTIZACIÓN**

DESCRIPCIÓN	N° UNIDADES	VEHICULO	GASES Y AUTOS REPUESTOS	GASES Y AUTOS SERVICIO
KIT CARRETERA	1.00	HILUX - OKZ747	\$ 179,200.00	\$ 0.00
TAPIZADO SILLA CONDUCTOR	1.00	HILUX - OKZ747	\$ 0.00	\$ 380,800.00

IDENTIFICACIÓN DEL VEHÍCULO

FECHA DE SOLICITUD		
DÍA	MES	AÑO
26	08	2022

Km	247712
MARCA	Toyota
LÍNEA	Fortuner
PLACA	OJX 952

HV No	ORDEN INTERNA
	661

CONDUCTOR	Mauricio Román
-----------	----------------

SOLICITUD DE SERVICIO

No	ACTIVIDAD	CANTIDAD
1	Cambio de aceite y filtros	1
2	Revisión de frenos	1
3	Revisar caja de cambios, tercera marcha no engrana correctamente	1
4	Revisar testigos encendidos	1
5	Ajuste estribo izquierdo	1
6	Revisar luces traseras	1
7	Revisar estado de correa repartición	1
8		

OBSERVACIONES

Firma: Eduin Porras C.  
Nombre funcionario  
Supervisor o Apoyo Supervisión

Firma: Mauricio Román  
Nombre: Mauricio Román  
Conductor

IDENTIFICACIÓN DEL VEHICULO

FECHA DE SOLICITUD		
DÍA	MES	AÑO
26	08	2022

HV No.	ORDEN INTERNA
	661
	ORDEN EXTERNA
	14322

Km	247712	TIPO	Camioneta 4x4
MARCA	Toyota	CILINDRAJE	2982
LÍNEA	Hilux	COMBUSTIBLE	Diesel
PLACA	DJX952	MOTOR	1KD0637797
UBICACIÓN	Mitanci Group	SERIE	MHFY25967F4013548
CLASE	Campeo	CHASIS	4 11 4
CARROCERÍA	5 Puertas	LICENCIA	10010006806
CAPACIDAD	7 PSJ	INVENTARIO	

DESCRIPCIÓN DE SERVICIO

ITEM	ESTUDIO	ACTIVIDAD	CANTIDAD
1		Cambio de aceite y filtros	1
2		Cambio bombillos, exploradora x1, STOP x1	1
3		Cambio de pastillas y bandas de freno, graduar frenos	1
4		Reparación caja de cambios	1
5		Ajustar y/o reparar estribo	1
6		Scanear vehículo	1

DESCRIPCIÓN DE REPUESTOS

ITEM	ESTUDIO	ACTIVIDAD	CANTIDAD
1		Acete motor x 1/4	8
2		Filtros, Aceite x1, Combustible x1, aile x1	1
3		Frenos: Pastillas de freno, nuevo x1, Líquido de frenos Pinta x1	1
4		Caja de cambios: Piñón tercera x1, Pin seguridad caja x5, Broncos sincronizadores juego x1	1
5		Kit repartición motor (Correa, Tensor y Patín), Valvulina transmisión	1
6		Pin Carrocería	12

OBSERVACIONES

7 Bombillo STOP x1, Bombillo exploradora x1  
8 Revisión técnica mecánica

Edison Ponce C.

Supervisor o apoyo a la supervisión

*[Firma]*

Jefe de taller

ENTREGA DE VEHICULO

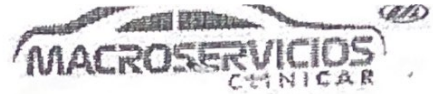

9/27/2022 1:58PM

PLACA: OJX952 CODIGO: OJX952  
 CLIENTE / ENTIDAD: FONDO DE DESARROLLO LOCAL DE SUMAPAZ O.C 94811  
 NIT / CEDULA: 899.999.061  
 VEHICULO TIPO / MARCA: TOYOTA FORTUNER 3.0 MODELO: 2015  
 ENTREGO: NCHIVATA TERMINALES  
 ORDEN TALLER: 14322  
 ORDEN DE COMPRA / CONTRATO: 230-20469 / O.C 94811  
 BODEGA: 230

DESCRIPCION DE TRABAJOS REALIZADOS	
<ul style="list-style-type: none"> <li>- Cambio de aceite motor y filtros</li> <li>- Cambio de bombillos exploradora x1 y Stop x1</li> <li>- Cambio de Pastillas y bandas de freno, graduar frenos</li> <li>- Reparación caja de cambios</li> <li>- Ajustar y/o reparar estribo</li> <li>- Escanear vehículo</li> </ul>	
OBSERVACIONES TRABAJOS FUTUROS	
SE REALIZA PRUEBA DE RUTA CON FUNCIONARIO? <input checked="" type="checkbox"/> SI <input type="checkbox"/> NO	

OBSERVACIONES TRABAJOS FUTUROS

SE REALIZA PRUEBA DE RUTA CON FUNCIONARIO?  SI  NO

QUIEN ENTREGA	QUIEN RECIBE
Por medio de la presente yo <u>NCHIVATA</u> Funcionario del Taller <u>MORE</u> Hago entrega del vehiculo placa <u>OJX952</u> Al cual se le ha realizado el mantenimiento anteriormente descrito y se le instalaron originales y nuevos de acuerdo a lo autorizado.	El suscrito funcionario _____ Funcionario de _____ Identificado con CC No. _____ Responsable del vehiculo de placas <u>OJX952</u> Confirmo que ge recibido a satisfaccion.
NOMBRE <u>NICHOLAS CHIVA</u> FIRMA <u>[Signature]</u> CC <u>803020</u> CARGO _____ FECHA HORA ENTREGA _____	NOMBRE <u>PAUL BUN</u> FIRMA <u>[Signature]</u> CC <u>7957246</u> CARGO <u>ARMADOR</u> FECHA HORA ENTREGA _____



MORARCI GROUP SAS  
 NIT 900.110.012-5  
 CRA 40 No. 6 - 19 / 3177410273  
 www.morarci.com / william.sanchez@morarci.com

**Facturar a:**

NIT / CC: 899.999.061  
 Cliente: FONDO DE DESARROLLO LOCAL DE SUMAPAZ O.C 94811  
 Telefonos: 312528229f  
 Correo: siifnacion.facturaelectronica@minhaciend  
 Dirección: Calle 19 Sur No. 69C -17  
 Casillero: Rombo: OJX952

**Vehículo**

OJX952  
 FORTUNER / Motor:1KDU637791  
 Km/Tipo:247712 / D  
 Chasis/Cilindraje:MHFYZ59G7F4013548 / 3,000.00  
 Modelo/Color:2015 / BLANCO  
 Apertura: 26/08/2022 01:59:00p.m.

**Detalle repuestos instalados y cargados a la Orden:**

Ref-Descripción	Cantidad	Valor Unitario	% Dcto	Iva	V/Total
R - PIÑON TERCERA	1	0.00	0%	0.00	0.00
R - PIN SEGURIDAD CAJA	5	0.00	0%	0.00	0.00
R - BRONCES SINCRONIZADORES (JUEGO) - JUEGO	1	2,032,700.00	0%	386,213.00	2,418,913.00
R - BANDAS FRENOS - JUEGO	1	402,500.00	0%	76,475.00	478,975.00
R - KIT REPARTICION MOTOR COMPLETA (CORREA, TENSOR Y PATIN) -	1	770,300.00	0%	146,357.00	916,657.00
R - PASTILLAS FRENO - JUEGO	1	171,400.00	0%	32,566.00	203,966.00
R - LIQUIDO DE FRENOS X PINTA - UNIDAD	1	29,300.00	0%	5,567.00	34,867.00
R - ACEITE MOTOR X 1 CUARTO - CUARTO	8	27,965.00	0%	0.00	223,720.00
R - FILTRO DE ACEITE - UNIDAD	1	51,400.00	0%	9,766.00	61,166.00
R - FILTRO DE AIRE - UNIDAD	1	78,000.00	0%	14,820.00	92,820.00
R - FILTRO DE COMBUSTIBLE - UNIDAD	1	70,000.00	0%	13,300.00	83,300.00
R - BOMBILLO STOP - UNIDAD	1	3,800.00	0%	722.00	4,522.00
R - BOMBILLO EXPLORADORA - UNIDAD	1	65,500.00	0%	12,445.00	77,945.00
R - LIMPIADOR DE PARTES	3	0.00	0%	0.00	0.00
R - PIN CARROERIA	12	15,000.00	0%	34,200.00	214,200.00
R - VALVULINA TRANSMISION	1	21,900.00	0%	0.00	21,900.00
<b>Subtotal repuestos</b>					<b>3,854,900.00</b>
<b>Subtotal Excluidos</b>					<b>245,620.00</b>
<b>Valor Descuento repuestos</b>					<b>0.00</b>
<b>Iva repuestos</b>					<b>732,431.00</b>
<b>Total repuestos</b>					<b>4,832,951.00</b>

**Detalle mano de obra / servicios instalados y cargados a la Orden:**

Ref-Descripción	Cantidad	Valor Unitario	% Dcto	Iva	V/Total
S - Filtro de aceite	1	43,500.00	0%	8,265.00	51,765.00
S - Filtro de aire	1	43,500.00	0%	8,265.00	51,765.00
S - Filtro de combustible	1	24,500.00	0%	4,655.00	29,155.00
S - Bombilo exploradora	1	24,500.00	0%	4,655.00	29,155.00
S - Bombillo stop	1	0.00	0%	0.00	0.00
S - Bandas frenos	1	163,400.00	0%	31,046.00	194,446.00
S - Liquido de frenos x pinta	1	0.00	0%	0.00	0.00
S - Pastillas freno	1	174,300.00	0%	33,117.00	207,417.00
S - Kit reparticion motor completa (correa, tensor	1	196,100.00	0%	37,259.00	233,359.00
S - Servicio scanner	1	87,100.00	0%	16,549.00	103,649.00
S - Graduar frenos	1	61,000.00	0%	11,590.00	72,590.00
S - Servicio lavado	1	0.00	0%	0.00	0.00
S - Despinche rueda	1	30,500.00	0%	5,795.00	36,295.00
S - Revision tecnico mecanica	1	211,635.38	0%	40,210.72	251,846.10
S - Revision preventiva	1	0.00	0%	0.00	0.00
S - Mo retoques pintura	1	500,000.00	0%	95,000.00	595,000.00
S - Aceite motor x cuarto	1	38,100.00	0%	7,239.00	45,339.00
S - Valvulina transmision	1	49,000.00	0%	9,310.00	58,310.00



PRELIQUIDACIÓN ORDEN DE TRABAJO N° 14322

MORARCI GROUP SAS  
NIT 900.110.012-5  
CRA 40 No. 6 - 19 / 3177410273  
www.morarci.com / william.sanchez@morarci.com

S - Reparacion caja de cambios(incluye desmontar y montar)	1	470,700.00	0%	89,433.00	560,133.00
<b>Subtotal mano de obra / servicios</b>					<b>2,117,835.38</b>
<b>Valor Descuento mano de obra / servicios</b>					<b>0.00</b>
<b>Iva mano de obra / servicios</b>					<b>402,388.72</b>
<b>Total mano de obra / servicios</b>					<b>2,520,224.10</b>

**Gran Total:**

**Subtotal:** 6,218,355.38  
**Iva:** 1,134,819.72  
**Total:** 7,353,175.10

Notas Adicionales:  
INTERVALO 2



**ConduserVICIOS Molina Gonzalez S.A.S**  
NIT 900.893.367-  
diagonal 23 bis # 19-37  
Tel: (3208382961) 3208382961  
Bogotá - Colombia

ATT:

FONDO DE DESARROLLO LOCAL DE SUMAPAZ

DESCRIPCIÓN	N° UNIDADES	VEHICULO	CONDUSERVICIOS REPUESTOS	CONDUSERVICIOS SERVICIO
PIN CARROCERIA	1.00	FORTUNER - OJX952	\$ 15,300.00	\$ 0.00
REVISION TECNICO MECANICA	1.00	FORTUNER - OJX952	\$ 0.00	\$ 239,147.98
Mo retoque de pintura	1.00	FORTUNER - OJX952	\$ 0.00	\$ 530,000.00

**CONVERSIONES GAS VEHICULAR**

Señores

**901.213.878-2**

FONDO DE DESARROLLO LOCAL DE SUMAPAZ

Bogota D.C.,

**COTIZACIÓN**

DESCRIPCIÓN	N° UNIDADES	VEHICULO	GASES Y AUTOS REPUESTOS	GASES Y AUTOS SERVICIO
PIN CARROCERIA	1.00	FORTUNER - OJX952	\$ 15,900.00	\$ 0.00
REVISION TECNICO MECANICA	1.00	FORTUNER - OJX952	\$ 0.00	\$ 232,798.92
Mo retoque de pintura	1.00	FORTUNER - OJX952	\$ 0.00	\$ 530,000.00



ORDEN PROVISIONAL DE MANTENIMIENTO PREVENTIVO Y/O CORRECTIVO PARQUE AUTOMOTOR

Código: GCO-GCI-F045  
Versión 04  
Vigencia: 27 de mayo de 2022  
Caso HOLA: 246186

IDENTIFICACIÓN DEL VEHÍCULO

FECHA DE SOLICITUD

DÍA	MES	AÑO
27	08	2022

Km	256727
MARCA	Toyota
LÍNEA	Hilux
PLACA	OKZ 746

HV No	ORDEN INTERNA
	662

CONDUCTOR MAURICIO RAMON

SOLICITUD DE SERVICIO

No	ACTIVIDAD	CANTIDAD
1	Cambio de aceite y Filtros	1
2	Revisión de frenos	1
3	Revisar suspensión	1
4	Revisar luces	1
5	Revisar testigo ABS	1
6	Verificar estado de llantas	1
7	Revisar guardapolvo ruedas	1
8	Cambio de Plumillas	1

OBSERVACIONES

Firma: Edison Porras C.  
Nombre funcionario  
Supervisor o Apoyo  
Supervisión

Firma: \_\_\_\_\_  
Nombre: Mauricio Ramon  
Conductor

BOGOTÁ

SECRETARÍA DE  
GOBIERNOORDEN DEFINITIVA DE MANTENIMIENTO PREVENTIVO Y/O CORRECTIVO  
PARQUE AUTOMOTORCódigo: GCO-GCI-F046  
Versión: 04  
Vigencia: 27 de mayo de 2022  
Caso: HOLA: 246186

## IDENTIFICACIÓN DEL VEHÍCULO

FECHA DE SOLICITUD		
DÍA	MES	AÑO
27	08	2022

HV No.	ORDEN INTERNA
	662
	ORDEN EXTERNA
	14329

Km	256 727	TIPO	Del Cabina Platan
MARCA	Toyota	CILINDRAJE	2393
LÍNEA	Hilux	COMBUSTIBLE	Diesel
PLACA	OKE746	MOTOR	26D 0186907
UBICACIÓN	Mercaderes Group	SERIE	8AKRBCD4H1670512
CLASE	Camioneta	CHASIS	11 11
CARROCERÍA	Del Cabina 4x4	LICENCIA	100 132 62 414
CAPACIDAD	5 Psj	INVENTARIO	

## DESCRIPCIÓN DE SERVICIO

ITEM	ESTUDIO	ACTIVIDAD	CANTIDAD
1		Cambio de aceite motor y filtros	1
2		Cambio buje muelle trasero	4
3		Cambio de guaya de freno (izquierda, derecha y delantera)	3
4		Cambio buje barra estabilizadora	1
5		Cambio de lámpara stop trasero	2
6		Cambio de llantas	2

## DESCRIPCIÓN DE REPUESTOS

ITEM	ESTUDIO	ACTIVIDAD	CANTIDAD
1		Aceite motor x 1/4	7
2		Filtros: Aceite, Combustible, Aire	1 c/u
3		Frenos: Sensor ABS tras izq x 1, Guaya freno de mano izq y der x 1, Guaya freno de mano delantera x 1,	1
4		Suspensión: Templete barra estabilizadora x 2, Bujes barra estabilizadora x 2	
		Buje muelle trasero x 4, Tornillo central muelle x 2, Amortiguador tras (guaya) x 1	1
5		Llantas especiales de taco	2

## OBSERVACIONES

- \* Cambio de templete barra estabilizadora, amortiguadores traseros, hoja segunda muelle tornillo central muelle
- \* Servicio de scanner, Cambio de bombillo farola del, Cambio de sensor ABS tras izq
- \* Repuesto: Lámpara stop trasero x 2
- \* Repuesto: Cambio Plumillas (Juego)

Edson Portas C.

Supervisor o apoyo a la supervisión



Jefe de taller

# MORARCI-GROUP S.A.S.

ENTREGA DE VEHICULO

9/8/2022 1:30PM



PLACA: OKZ746 CODIGO: OKZ746  
CLIENTE / ENTIDAD: FONDO DE DESARROLLO LOCAL DE SUMAPAZ O.C 94811  
NIT / CEDULA: 899.999.061  
VEHICULO TIPO / MARCA: TOYOTAHILUX2.5 MODELO: 2017  
ENTREGO: NCHIVATA TERMINALES  
ORDEN TALLER: 14329  
ORDEN DE COMPRA / CONTRATO: 230-20051 / O.C 94811  
BODEGA: 230

DESCRIPCION DE TRABAJOS REALIZADOS
<ul style="list-style-type: none"><li>- Cambio de aceite motor y filtros</li><li>- Cambio bipe muelle trasero x 4</li><li>- Cambio guaya de freno de mano (izquierda, derecha y delantera)</li><li>- Cambio buje barra estabilizadora x 1</li><li>- Cambio de lampara STOP trasero x 2</li><li>- Cambio de llantas x 2</li></ul>
OBSERVACIONES TRABAJOS FUTUROS
SE REALIZA PRUEBA DE RUTA CON FUNCIONARIO? <input checked="" type="checkbox"/> SI <input type="checkbox"/> NO

--

**OBSERVACIONES TRABAJOS FUTUROS**

--

SE REALIZA PRUEBA DE RUTA CON FUNCIONARIO?  SI  NO

**OBSERVACIONES TRABAJOS FUTUROS**

--

SE REALIZA PRUEBA DE RUTA CON FUNCIONARIO?  SI  NO

**QUIEN ENTREGA**

**QUIEN RECIBE**

Por medio de la presente yo NCHIVATA  
 Funcionario del Taller \_\_\_\_\_  
 Hago entrega del vehiculo placa OKZ746  
 Al cual se le ha realizado el mantenimiento anteriormente descrito  
 y se le instalaron originales y nuevos de acuerdo a lo autorizado.

NOMBRE MIGUEL CHIVATA  
 FIRMA \_\_\_\_\_  
 CC 20170707  
 CARGO ASST  
 FECHA HORA ENTREGA \_\_\_\_\_

El suscrito funcionario william micañ  
 Funcionario de Alcaldia sumapaz  
 Identificado con CC No. 79826859  
 Responsable del vehiculo de placas OKZ746  
 Confirmo que ge recibido a satisfaccion.

NOMBRE william micañ  
 FIRMA \_\_\_\_\_  
 CC 79826859  
 CARGO conductor  
 FECHA HORA ENTREGA \_\_\_\_\_



MORARCI GROUP SAS  
 NIT 900.110.012-5  
 CRA 40 No. 6 - 19 / 3177410273  
 www.morarci.com / william.sanchez@morarci.com

**Facturar a:**

NIT / CC: 899.999.061  
 Cliente: FONDO DE DESARROLLO LOCAL DE SUMAPAZ O.C 94811  
 Telefonos: 312528229  
 Correo: siifnacion.facturaelectronica@minhaciend  
 Dirección: Calle 19 Sur No. 69C -17  
 Casillero: Rombo: OKZ746

**Vehículo**

OKZ746  
 HILUX / Motor:2GD0186907  
 Km/Tipo:256727 / D  
 Chasis/Cilindraje:8AJKB8CD4H1670512 / 2,500.00  
 Modelo/Color:2017 / GRIS  
 Apertura: 27/08/2022 11:16:00a.m.

**Detalle repuestos instalados y cargados a la Orden:**

Ref-Descripción	Cantidad	Valor Unitario	% Dscto	Iva	V/Total
R - BOMBILLO FAROLA - UNIDAD	1	62,800.00	0%	11,932.00	74,732.00
R - BOMBILLO STOP - UNIDAD	2	3,800.00	0%	1,444.00	9,044.00
R - ACEITE MOTOR X 1 CUARTO - CUARTO	7	27,965.00	0%	0.00	195,755.00
R - FILTRO DE AIRE - UNIDAD	1	78,000.00	0%	14,820.00	92,820.00
R - FILTRO DE ACEITE - UNIDAD	1	51,400.00	0%	9,766.00	61,166.00
R - SENSOR ABS IZQ TRASERO	1	410,000.00	0%	77,900.00	487,900.00
R - SUPER LUB	2	0.00	0%	0.00	0.00
R - AFLOJATODO	2	0.00	0%	0.00	0.00
R - MUÑECO O TEMPLETE ESTABILIZADORA - UNIDAD	2	112,200.00	0%	42,636.00	267,036.00
R - BUJES BARRA ESTABILIZADORA (CAUCHO) X 2 UNI - JUEGO	1	46,700.00	0%	8,873.00	55,573.00
R - GUAYA FRENO DE MANO - DER - UNIDAD	1	93,000.00	0%	17,670.00	110,670.00
R - GUAYA FRENO DE MANO - IZQ - UNIDAD	1	93,000.00	0%	17,670.00	110,670.00
R - LAMPARA STOP TRASERO - UNIDAD	2	521,100.00	0%	198,018.00	1,240,218.00
R - FILTRO DE COMBUSTIBLE - UNIDAD	1	70,000.00	0%	13,300.00	83,300.00
R - LLANTAS (ESPECIALES DE TACO) - UNIDAD	2	848,100.00	0%	322,278.00	2,018,478.00
R - LIMPIADOR DE PARTES	2	0.00	0%	0.00	0.00
R - BUJE MUELLE TRASERO	4	35,000.00	0%	26,600.00	166,600.00
R - TORNILLO CENTRAL MUELLE - UNIDAD	2	0.00	0%	0.00	0.00
R - HOJA SEGUNDA MUELLE	1	220,600.00	0%	41,914.00	262,514.00
R - GUAYA FRENO DE MANO DELANTERA	1	130,000.00	0%	24,700.00	154,700.00
R - PLUMILLAS - JUEGO	1	73,600.00	0%	13,984.00	87,584.00
R - AMORTIGUADOR TRASERO - JUEGO	1	517,600.00	0%	98,344.00	615,944.00
<b>Subtotal repuestos</b>					<b>4,957,100.00</b>
<b>Subtotal Excluidos</b>					<b>195,755.00</b>
<b>Valor Descuento repuestos</b>					<b>0.00</b>
<b>Iva repuestos</b>					<b>941,849.00</b>
<b>Total repuestos</b>					<b>6,094,704.00</b>

**Detalle mano de obra / servicios instalados y cargados a la Orden:**

Ref-Descripción	Cantidad	Valor Unitario	% Dscto	Iva	V/Total
S - Buje muelle trasero	4	60,000.00	0%	45,600.00	285,600.00
S - Aceite motor x cuarto	1	38,100.00	0%	7,239.00	45,339.00
S - Llanta	2	27,200.00	0%	10,336.00	64,736.00
S - Filtro de aceite	1	43,500.00	0%	8,265.00	51,765.00
S - Filtro de aire	1	43,500.00	0%	8,265.00	51,765.00
S - Filtro de combustible	1	24,500.00	0%	4,655.00	29,155.00
S - Guaya freno de mano der	1	58,800.00	0%	11,172.00	69,972.00
S - Guaya freno de mano izq	1	58,800.00	0%	11,172.00	69,972.00
S - Guaya freno de mano delantera	1	58,800.00	0%	11,172.00	69,972.00
S - Buje barra estabilizadora (caucho)	1	49,000.00	0%	9,310.00	58,310.00
S - Plumillas	1	0.00	0%	0.00	0.00
S - Lampara stop trasero	2	15,700.00	0%	5,966.00	37,366.00



MORARCI GROUP SAS  
NIT 900.110.012-5  
CRA 40 No. 6 - 19 / 3177410273  
www.morarci.com / william.sanchez@morarci.com

S - Sensor abs izq trasero	1	180,000.00	0%	34,200.00	214,200.00
S - Servicio scanner	1	87,100.00	0%	16,549.00	103,649.00
S - Bombillo farola	1	24,500.00	0%	4,655.00	29,155.00
S - Muñeco o templete barra estabilizadora	2	49,000.00	0%	18,620.00	116,620.00
S - Bombillo stop	2	0.00	0%	0.00	0.00
S - Amortiguador trasero kit	1	81,700.00	0%	15,523.00	97,223.00
S - Hoja segunda muelle	1	35,600.00	0%	6,764.00	42,364.00
S - Tornillo central muelle	1	0.00	0%	0.00	0.00

**Subtotal mano de obra / servicios 1,207,700.00**

**Valor Descuento mano de obra / servicios 0.00**

**Iva mano de obra / servicios 229,463.00**

**Total mano de obra / servicios 1,437,163.00**

**Gran Total:**

**Subtotal: 6,360,555.00**

**Iva: 1,171,312.00**

**Total: 7,531,867.00**

Notas Adicionales:

ATT:

FONDO DE DESARROLLO LOCAL DE SUMAPAZ

DESCRIPCIÓN	N° UNIDADES	VEHICULO	CONDUSERVICIOS REPUESTOS	CONDUSERVICIOS SERVICIO
SENSOR IZQ TRASERO	1.00	HILUX - OKZ746	\$ 455,100.00	\$ 185,400.00
BUJE MUELLE TRASERO	1.00	HILUX - OKZ746	\$ 37,450.00	\$ 61,200.00
GUAYA FRENO DE MANO DELANTERA	1.00	HILUX - OKZ746	\$ 139,100.00	\$ 59,976.00



### CONVERSIONES GAS VEHICULAR

Señores

901.213.878-2

FONDO DE DESARROLLO LOCAL DE SUMAPAZ

Bogota D.C.,

### COTIZACIÓN

DESCRIPCIÓN	N° UNIDADES	VEHICULO	GASES Y AUTOS REPUESTOS	GASES Y AUTOS SERVICIO
SENSOR IZQ TRASERO	1.00	HILUX - OKZ746	\$ 455,100.00	\$ 185,400.00
BUJE MUELLE TRASERO	1.00	HILUX - OKZ746	\$ 37,450.00	\$ 61,200.00
GUAYA FRENO DE MANO DELANTERA	1.00	HILUX - OKZ746	\$ 139,100.00	\$ 59,976.00



ORDEN PROVISIONAL DE MANTENIMIENTO PREVENTIVO Y/O CORRECTIVO PARQUE AUTOMOTOR

Código: GCO-GCI-F045  
Versión 04  
Vigencia: 27 de mayo de 2022  
Caso HOLA: 246186

IDENTIFICACIÓN DEL VEHÍCULO

FECHA DE SOLICITUD		
DÍA	MES	AÑO
29	08	2022

Km	105 979
MARCA	Toyota
LÍNEA	Prado TXL
PLACA	CLN 316

HV No	ORDEN INTERNA
	663

CONDUCTOR	Santiago Arboleda
-----------	-------------------

SOLICITUD DE SERVICIO

No	ACTIVIDAD	CANTIDAD
1	Revisar frenos	1
2	Revisar suspensión	1
3	Verificar estado de llantas	1
4		
5		
6		
7		
8		

OBSERVACIONES

Firma: Eduin Portas C.  
Nombre funcionario  
Supervisor o Apoyo  
Supervisión

Firma: Santiago Arboleda  
Nombre: Santiago Arboleda  
Conductor



ORDEN DEFINITIVA DE MANTENIMIENTO PREVENTIVO Y/O CORRECTIVO  
PARQUE AUTOMOTOR

Código: GCO-GCI-F016  
Versión: 04  
Vigencia: 27 de mayo de 2022  
Caso HOLA: 246186

IDENTIFICACIÓN DEL VEHÍCULO

FECHA DE SOLICITUD		
DÍA	MES	AÑO
29	08	2022

HV No.	ORDEN INTERNA
	663
	ORDEN EXTERNA
	14342

Km	105979	TIPO	Campero 4x4
MARCA	Toyota	CILINDRAJE	2982
LÍNEA	Prado T4L	COMBUSTIBLE	Diesel
PLACA	OLN 316	MOTOR	1KDZFB7326
UBICACIÓN	Norari Group	SERIE	JTEBH3FJ6JK201003
CLASE	Campero	CHASIS	11 11
CARROCERÍA	5 Puertas	LICENCIA	10016744745
CAPACIDAD	7 P.S.J	INVENTARIO	

DESCRIPCIÓN DE SERVICIO

ÍTEM	ESTUDIO	ACTIVIDAD	CANTIDAD
1		Revisión de frenos	1
2		Cambio brazo axial dirección	2
3		Cambio guarda polvo axiales	2
4		Cambio de llantas	4
5		Alineación y balanceo de llantas y dirección	1

DESCRIPCIÓN DE REPUESTOS

ÍTEM	ESTUDIO	ACTIVIDAD	CANTIDAD
1		Líquido de frenos x Pinta	1
2		Empaquetadura mordaza de freno	2
3		Guarda polvo axiales	2
4		Brazo axial dirección	2
5		Llantas especiales de taco	4

OBSERVACIONES

/

Eduin Pantoja C.

Supervisor o apoyo a la supervisión

[Firma]

Jefe de taller

# MORARCI-GROUP S.A.S.

ENTREGA DE VEHICULO

9/6/2022 10:02AM



PLACA: OLN316 CODIGO: OLN316  
 CLIENTE / ENTIDAD: FONDO DE DESARROLLO LOCAL DE SUMAPAZ O.C 94811  
 NIT / CEDULA: 899.999.061  
 VEHICULO TIPO / MARCA: TOYOTA PRADO MODELO: 2018  
 ENTREGO: NCHIVATA TERMINALES  
 ORDEN TALLER: 14342  
 ORDEN DE COMPRA / CONTRATO: 230-20088 / O.C 94811  
 BODEGA: 230

DESCRIPCION DE TRABAJOS REALIZADOS
<ul style="list-style-type: none"> <li>- Revisión de frenos</li> <li>- Cambio brazo axial dirección</li> <li>- Cambio guarda polvos axiales</li> <li>- Cambio de llantas</li> <li>- Alineación y balanceo de llantas y dirección.</li> </ul>
OBSERVACIONES TRABAJOS FUTUROS
SE REALIZA PRUEBA DE RUTA CON FUNCIONARIO? <input checked="" type="checkbox"/> SI <input type="checkbox"/> NO

QUIEN ENTREGA	QUIEN RECIBE
Por medio de la presente yo <u>NCHIVATA</u> Funcionario del Taller <u>Morarc?</u> Hago entrega del vehiculo placa <u>OLN316</u> Al cual se le ha realizado el mantenimiento anteriormente descrito y se le instalaron originales y nuevos de acuerdo a lo autorizado.	El suscrito funcionario <u>PAULINO BORJA</u> Funcionario de <u>ACALDIA SUMAPAZ</u> Identificado con CC No. <u>7577246</u> Responsable del vehiculo de placas <u>OLN316</u> Confirmo que ge recibido a satisfaccion.
NOMBRE <u>NICOLAS CHIVATA</u> FIRMA <u>[Signature]</u> CC <u>80130707</u> CARGO <u>ASES</u> FECHA HORA ENTREGA <u>06/09/22</u>	NOMBRE <u>PAULINO BORJA</u> FIRMA <u>[Signature]</u> CC <u>7577246</u> CARGO <u>CON. IMPUESTOS</u> FECHA HORA ENTREGA <u>4:30</u>



MORARCI GROUP SAS  
NIT 900.110.012-5  
CRA 40 No. 6 - 19 / 3177410273  
www.morarci.com / william.sanchez@morarci.com

**Facturar a:**

NIT / CC: 899.999.061  
Cliente: FONDO DE DESARROLLO LOCAL DE SUMAPAZ O.C 94811  
Telefonos: 3125282291  
Correo: siifnacion.facturaelectronica@minhaciend  
Dirección: Calle 19 Sur No. 69C -17  
Casillero: Rombo: OLN316

**Vehículo**

OLN316  
PRADO / Motor: 1KD2787326  
Km/Tipo: 105979 / D  
Chasis/Cilindraje: JTEBH3FJ6K201003 / 4,000.00  
Modelo/Color: 2018 / GRIS  
Apertura: 29/08/2022 01:38:00p.m.

**Detalle repuestos instalados y cargados a la Orden:**

Ref-Descripción	Cantidad	Valor Unitario	% Dcto	Iva	V/Total
R - LIQUIDO DE FRENOS X PINTA - UNIDAD	1	27,200.00	0%	5,168.00	32,368.00
R - EMPAQUETADURA MORDAZA FRENO	1	160,000.00	0%	30,400.00	190,400.00
R - GUARDA POLVOS AXIALES - UNIDAD	2	39,700.00	0%	15,086.00	94,486.00
R - BRAZO AXIAL DIRECCION - UNIDAD	1	140,600.00	0%	26,714.00	167,314.00
R - BRAZO AXIAL DIRECCION - UNIDAD	1	140,600.00	0%	26,714.00	167,314.00
R - LLANTAS (ESPECIALES DE TACO) - UNIDAD	4	848,100.00	0%	644,556.00	4,036,956.00
R - EMPAQUETADURA MORDAZA FRENO	1	160,000.00	0%	30,400.00	190,400.00
<b>Subtotal repuestos</b>					<b>4,100,200.00</b>
<b>Subtotal Excluidos</b>					<b>0.00</b>
<b>Valor Descuento repuestos</b>					<b>0.00</b>
<b>Iva repuestos</b>					<b>779,038.00</b>
<b>Total repuestos</b>					<b>4,879,238.00</b>

**Detalle mano de obra / servicios instalados y cargados a la Orden:**

Ref-Descripción	Cantidad	Valor Unitario	% Dcto	Iva	V/Total
S - Llanta (especiales de taco)	4	29,700.00	0%	22,572.00	141,372.00
S - Alineacion de llantas	1	76,000.00	0%	14,440.00	90,440.00
S - Balanceo de llantas	1	22,800.00	0%	4,332.00	27,132.00
S - Mantenimiento general de frenos	1	228,200.00	0%	43,358.00	271,558.00
S - Brazo axial direccion	2	114,100.00	0%	43,358.00	271,558.00
S - Guarda polvos axiales	2	0.00	0%	0.00	0.00
S - Liquido de frenos x pinta	1	0.00	0%	0.00	0.00
<b>Subtotal mano de obra / servicios</b>					<b>674,000.00</b>
<b>Valor Descuento mano de obra / servicios</b>					<b>0.00</b>
<b>Iva mano de obra / servicios</b>					<b>128,060.00</b>
<b>Total mano de obra / servicios</b>					<b>802,060.00</b>

**Gran Total:**

**Subtotal: 4,774,200.00**  
**Iva: 907,098.00**  
**Total: 5,681,298.00**

Notas Adicionales:



**ConduserVICIOS Molina Gonzalez S.A.S**  
NIT 900.893.367-  
diagonal 23 bis # 19-37  
Tel: (3208382961) 3208382961  
Bogotá - Colombia

ATT:

FONDO DE DESARROLLO LOCAL DE SUMAPAZ

DESCRIPCIÓN	N° UNIDADES	VEHICULO	CONDUSERVICIOS REPUESTOS	CONDUSERVICIOS SERVICIO
EMPAQUETADURA MORDAZA FRENO	1.00	PRADO TXL - OLN316	\$ 169,600.00	\$ 0.00
GUARDAPOLVOS AXIALES	1.00	PRADO TXL - OLN316	\$ 41,288.00	\$ 0.00

**CONVERSIONES GAS VEHICULAR**

Señores

**901.213.878-2**

FONDO DE DESARROLLO LOCAL DE SUMAPAZ

Bogota D.C.,

**COTIZACIÓN**

DESCRIPCIÓN	N° UNIDADES	VEHICULO	GASES Y AUTOS REPUESTOS	GASES Y AUTOS SERVICIO
EMPAQUETADURA MORDAZA FRENO	1.00	PRADO TXL - OLN316	\$ 177,600.00	\$ 0.00
GUARDAPOLVOS AXIALES	1.00	PRADO TXL - OLN316	\$ 42,082.00	\$ 0.00

## ALCALDÍA DE SUMAPAZ

### ACTA DE INICIO

### ORDEN DE COMPRA No 94811 de 2022

**CONTRATISTA:** MORARCI GROUP SAS

**OBJETO:** El contrato que se pretende celebrar tendrá por objeto: ¿prestación del servicio de mantenimiento preventivo y correctivo a los vehículos livianos de marca Toyota de propiedad, guarda y/o tenencia del fondo de desarrollo rural de sumapaz con suministro de repuestos, llantas, insumos, accesorios y mano de obra a través del acuerdo marco adquisición de (i) servicio de mantenimiento preventivo y correctivo incluidas autopartes y mano de obra; y (ii) adquisición de autopartes- cce-286-amp-2020¿.

**VALOR:** \$ 73.935.634,00

**PLAZO:** 8 mes(es)

El día 24 de AGO de 2022 se reunieron MORARCI GROUP SAS, con NIT. No 900110012-5, en calidad de contratista, y el(la) doctor(a) Sebastian Saldarriaga Rivera, en calidad de supervisor(a) del ORDEN DE COMPRA No 94811 de 2022, con el fin de iniciar el contrato.

Para constancia se firma por quienes intervinieron,

Contratista,



**MORARCI GROUP SAS**

NIT. No 900110012-5

Por la ALCALDÍA DE SUMAPAZ,

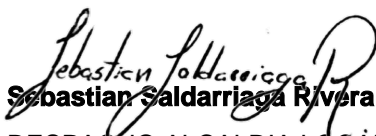

**Sebastian Saldarriaga Rivera**

DESPACHO ALCALDIA LOCAL - SUPERVISOR



Barranquilla, 01 de Diciembre 2021

Señores

**MORARCI GROUP S.A.S.**

Ciudad

BANCOLOMBIA S.A. certifica que los señores **MORARCI GROUP SAS** identificados con **NIT. 900.110.012** se encuentran vinculados con nuestra entidad a través de la cuenta corriente **No. 081-298495-85**, la cual ha presentado un buen manejo y a la fecha se encuentra Activa.

Los señores **MACRO PARTES DE COLOMBIA SAS** pertenecen al selecto grupo de clientes que conforman la Banca Especializada Pyme en nuestro Banco. Por el conocimiento que tenemos nos permitimos extender las mejores referencias.

Cordialmente,

A handwritten signature in black ink that reads "Laura De La Cruz". The signature is written in a cursive style.

P/P

ANA TERESA RIVERO MARTELO

GERENTE ESPECIALIZADA PYME

BANCA PYME ESPECIALIZADA BARRANQUILLA

BANCOLOMBIA S.A.



## Fondo de Desarrollo Local de Sumapaz N.I.T. 899999061 ORDEN DE COMPRA

### MORARCI GROUP SAS

N.I.T. 900110012-5  
CR 43 # 62 24  
Barranquilla,  
Atte: LOLY LUZ ARIZA FONTALVO  
loly.ariza@morarci.com  
Teléfono: +57 5 3091581

Número de Orden **94811**  
No de Acuerdo Marco  
Fecha de Emisión **18/08/22**  
Fecha de Vencimiento **18/04/23**  
Comprador **Edilson Argemiro Porras Caballero**  
Ordenador del gasto **Edilson Argemiro Porras Caballero**  
Supervisor **Edilson Argemiro Porras Caballero**  
Teléfono **3125282290**

Detalle de Entrega  
Gravámenes adicionales

Justificación **PRESTACIÓN DEL SERVICIO DE MANTENIMIENTO PREVENTIVO Y CORRECTIVO A LOS VEHÍCULOS LIVIANOS DE MARCA TOYOTA DE PROPIEDAD, GUARDA Y/O TENENCIA DEL FONDO DE DESARROLLO RURAL DE SUMAPAZ CON SUMINISTRO DE REPUESTOS, LLANTAS, INSUMOS, ACCESORIOS Y MANO DE OBRA**

#### Enviar a

Fondo de Desarrollo Local de Sumapaz  
corregimiento de betania granja de cultura  
Bogotá Bogotá  
Colombia  
Atte: Edilson Argemiro Porras

#### Facturar a

Fondo de Desarrollo Local de Sumapaz  
corregimiento de betania granja de cultura  
Bogotá , Bogotá  
Colombia  
Atte: Edilson Argemiro Porras

Línea	CDP	Descripción	Cant.	Unidad	Precio	Total
1	716 de 2022	MT-160. Mantenimiento	1.0	0.55 Metros	8.053.966,00	8.053.966,00
2	716 de 2022	MT-160. Mantenimiento	1.0	0.55 Metros	23.773.612,00	23.773.612,00
3	716 de 2022	MT-160. Mantenimiento	2.0	0.55 Metros	21.054.028,00	42.108.056,00
					<b>73.935.634,00</b>	<b>COP</b>

CERTIFICADO DE REGISTRO PRESUPUESTAL

Número : 841

EL SUSCRITO RESPONSABLE DEL PRESUPUESTO CERTIFICA



MIGUEL IGNACIO PABON LASSO  
RESPONSABLE PRESUPUESTO GENERAL

Que se ha efectuado registro presupuestal para atender compromisos así:

RUBRO	DESCRIPCIÓN DEL RUBRO	CONCEPTO DEL GASTO	FONDO	VALOR
O2120201003063611101	Llantas de caucho para automóviles	N/A	1-100-I002 VA-10% ingresos corrientes FDL	13.276.866
O2120202008078714199	Servicio de mantenimiento y reparación de vehículos automotores n.c.p.	N/A	1-100-I002 VA-10% ingresos corrientes FDL	60.658.768
			<b>Total</b>	<b>73.935.634</b>

CDP :716

Tipo y Número de Compromiso :04 ORDEN DE COMPRA - 948112022

**Objeto:**

PRESTACIÓN DEL SERVICIO DE MANTENIMIENTO PREVENTIVO Y CORRECTIVO A LOS VEHÍCULOS LIVIANOS DE MARCA TOYOTA DE PROPIEDAD, GUARDA Y/O TENENCIA DEL FONDO DE DESARROLLO RURAL DE SUMAPAZ CON SUMINISTRO DE REPUESTOS, LLANTAS, INSUMOS, ACCESORIOS Y MANO DE OBRA A TRAVÉS DEL ACUERDO MARCO ADQUISICIÓN DE (I) SERVICIO DE MANTENIMIENTO PREVENTIVO Y CORRECTIVO INCLUIDAS AUTOPARTES Y MANO DE OBRA; Y (II) ADQUISICIÓN DE AUTOPARTES- CCE-286-AMP-2020.

**Beneficiario : 1000630153 NIT 900110012 MORARCI GROUP SAS**

**Modalidad de Selección :17 SELEC. ABREV. MARCO DE PRECIOS**

Bogotá D.C. AGOSTO 23 DE 2022

**Documento firmado por: MIGUEL IGNACIO PABON LASSO / Cargo: RESPONSABLE PRESUPUESTO GENERAL**

Aprobó: MPABON 23.08.2022

Elaboró: MLCARRERO 23.08.2022

Impresión: 23.08.2022-16:50:56 MPABON 5000353298 0001

De conformidad con el Decreto 2150 de 1995, la firma mecánica aquí plasmada tiene plena validez para todos los efectos legales. Con el código de verificación puede constatar la autenticidad del Certificado en la entidad que expide dicho documento.



ALCALDÍA MAYOR  
DE BOGOTÁ D.C.  
SECRETARÍA DE GOBIERNO

## CERTIFICACIÓN DE CUMPLIMIENTO

Teniendo en cuenta el informe presentado por el contratista **MORARCI GROUP SAS** sobre las actividades desarrolladas para dar cumplimiento al objeto del contrato y los resultados obtenidos, una vez realizada la revisión del informe, se certifica su cumplimiento y se autoriza el pago correspondiente.

A: Al periodo comprendido entre el **24 de agosto de 2022** al **31 de agosto de 2022**

Contrato:	No. OC 94811 de 2022
Tipo de Contrato:	Orden de Compra
Contratista:	MORARCI GROUP SAS
NIT	No. 900.110.012-5
Objeto:	“Prestación del servicio de mantenimiento preventivo y correctivo a los vehículos livianos de marca Toyota de propiedad, guarda y/o tenencia del fondo de desarrollo rural de Sumapaz con suministro de repuestos, llantas, insumos, accesorios y mano de obra a través del acuerdo marco adquisición de (i) servicio de mantenimiento preventivo y correctivo incluidas autopartes y mano de obra; y (ii) adquisición de autopartes- cce-286-amp-2020.”
Plazo de Ejecución	ocho (8) meses.
Fecha Suscripción:	18 de agosto de 2022.
Fecha Iniciación:	24 de agosto de 2022.
Fecha de Terminación:	18 de abril de 2023
Valor Inicial Pactado:	\$73.935.634
Valor a Pagar:	\$28.752.826,10 (primer pago)

El Representante Legal y/o el Revisor Fiscal certificó que la empresa **MORARCI GROUP SAS** se encuentra a Paz y Salvo por concepto de pago de las obligaciones con el Sistema General de Seguridad Social Integral.

En constancia se firma al 19 días del mes de diciembre de dos mil veintidós (2022).

Apoyo a la Supervisión

Supervisor

  
Edilson Argemiro Porras Caballero  
C.C. 1.019.076.465 de Bogotá  
CPS-019-2022

  
SEBASTIAN SALDARRIAGA RIVERO  
C.C. 1.014.225.583 de Bogotá  
alcalde local de Sumapaz

## INFORME DE SUPERVISIÓN No 1

Bogotá D. C., 9 de diciembre de 2022

Orden de compra:	94811 de 2022
Contratista	<b>MORARCI GROUP SAS</b>
NIT	<b>900.110.012-5</b>
Fecha de Emisión	18 de agosto de 2022
Acta de inicio	24 de agosto de 2022
Valor contrato	\$ 73.935.634
Adición	N/A
Plazo	ocho (8) meses.
fecha de terminación	18 de abril de 2023
Prorroga	N/A
Certificación de registro presupuestal	CRP 841 de 2022
Periodo reportado	24 de agosto a 31 de agosto de 2022

**Objeto: “Prestación del servicio de mantenimiento preventivo y correctivo a los vehículos livianos de marca Toyota de propiedad, guarda y/o tenencia del fondo de desarrollo rural de Sumapaz con suministro de repuestos, llantas, insumos, accesorios y mano de obra a través del acuerdo marco adquisición de (i) servicio de mantenimiento preventivo y correctivo incluidas autopartes y mano de obra; y (ii) adquisición de autopartes- cce-286-amp-2020.”**

Se ha procedido a realizar la supervisión de la Orden de Compra No 94811 de 2022 por Acuerdo Marco CCE-286-AMP-2020 Adquisición de (i) Servicio de Mantenimiento Preventivo y Correctivo incluidas Autopartes y Mano de Obra; y (ii) Adquisición de autopartes, efectuando el seguimiento a las actividades realizadas por la firma: **MORACI GROUP SAS**, referentes a la prestación de servicio de mantenimiento de vehículos livianos de marca **TOYOTA**.

Igualmente se informa que mediante correo electrónico el día 9 de diciembre de 2022 con radicado No 20227010015952. el contratista envió la factura **No FC 88199** por un valor de VEINTIOCHO MILLONES SETECIENTOS CINCUENTA Y DOS MIL OCHOCIENTOS VEINTISEIS PESOS CON DIEZ CENTAVOS (\$28.752.826,10) correspondiente a los manteamientos preventivos y correctivos prestados en periodo **del 24 de agosto al 31 de agosto de 2022**, los cuales se encuentran soportadas por:

- Certificación de parafiscales firmada por revisión fiscal junto con los soportes del mismos.
- Certificaciones ambientales, llantas aceites y baterías.
- Formato GCO-GCI-F045 Orden provisional de mantenimiento preventivo y/o correctivo parque automotor.
- Preliquidaciones de mantenimientos
- Formato GCO-GCI-F046 Orden definitiva de mantenimiento preventivo y/o correctivo parque automotor.
- Acta de entrega a satisfacción
- Hoja récord de mantenimiento mensual por vehículo.

Se realizó la verificación de cada uno de los documentos enviados por el contratista. Se mantiene comunicación permanente con el contratista del servicio de manera escrita y telefónica a efectos de coordinar cada uno de los mantenimientos y recibir reportes del avance de las reparaciones.





ALCALDÍA MAYOR  
DE BOGOTÁ D.C.  
SECRETARÍA DISTRITAL DE GOBIERNO  
Alcaldía Local SUMAPAZ

En el periodo comprendido entre el 24 de agosto y el 31 de agosto de 2022 se realizaron los siguientes mantenimientos por parte del contratista:

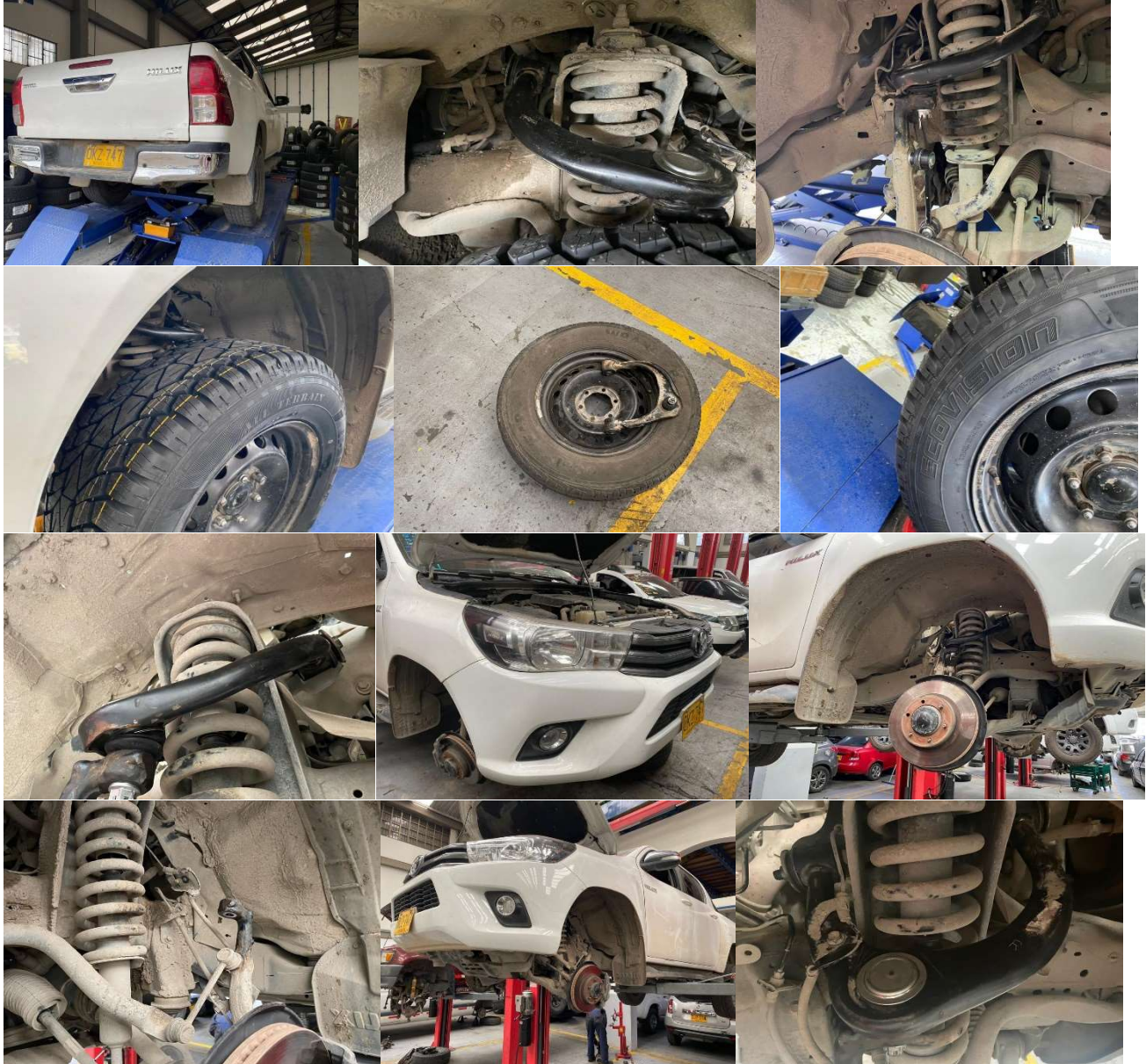



ALCALDÍA MAYOR  
DE BOGOTÁ D.C.  
SECRETARÍA DISTRITAL DE GOBIERNO  
Alcaldía Local SUMAPAZ





ALCALDÍA MAYOR  
DE BOGOTÁ D.C.  
SECRETARÍA DISTRITAL DE GOBIERNO  
Alcaldía Local SUMAPAZ

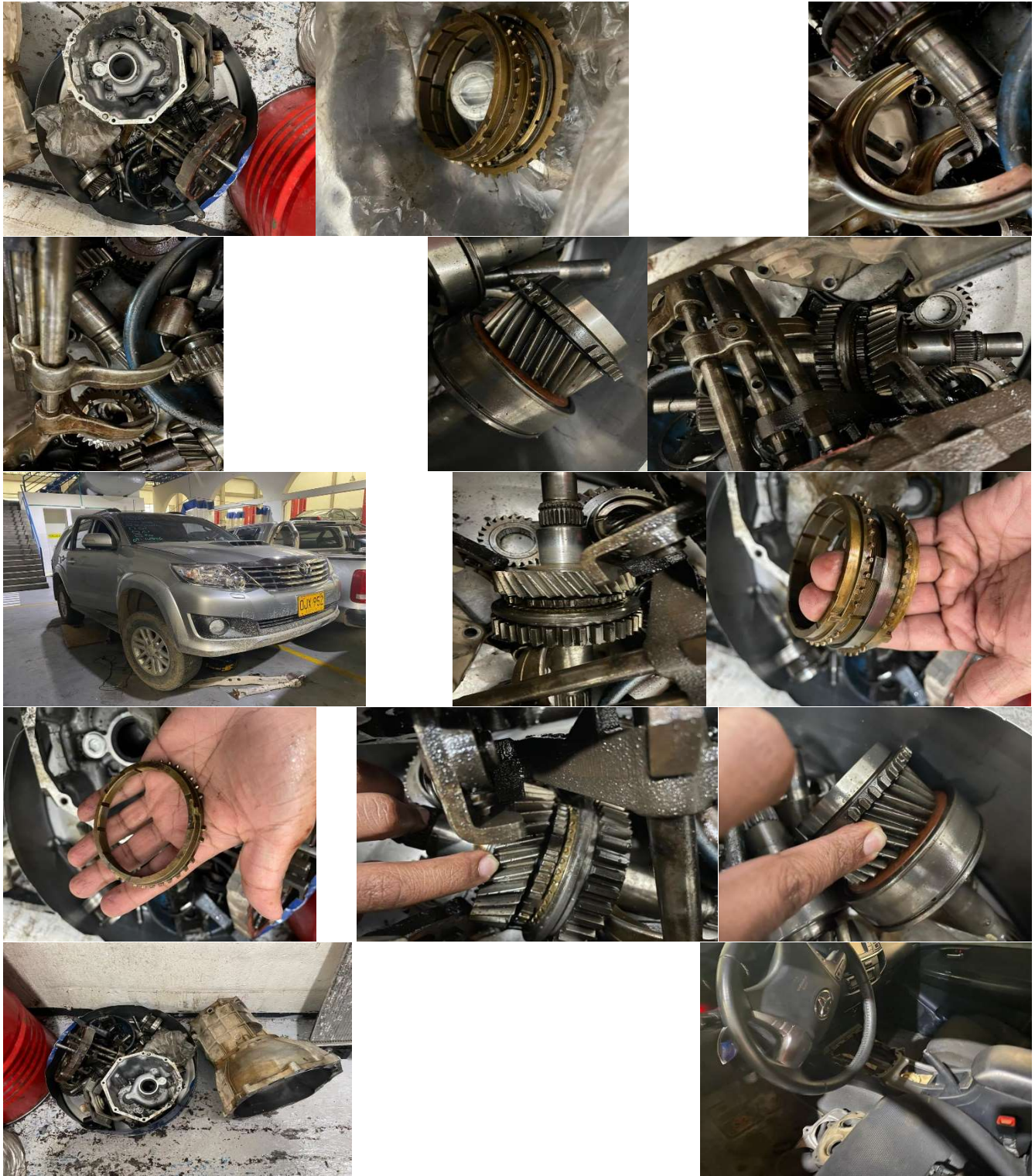



ALCALDÍA MAYOR  
DE BOGOTÁ D.C.  
SECRETARÍA DISTRITAL DE GOBIERNO  
Alcaldía Local SUMAPAZ

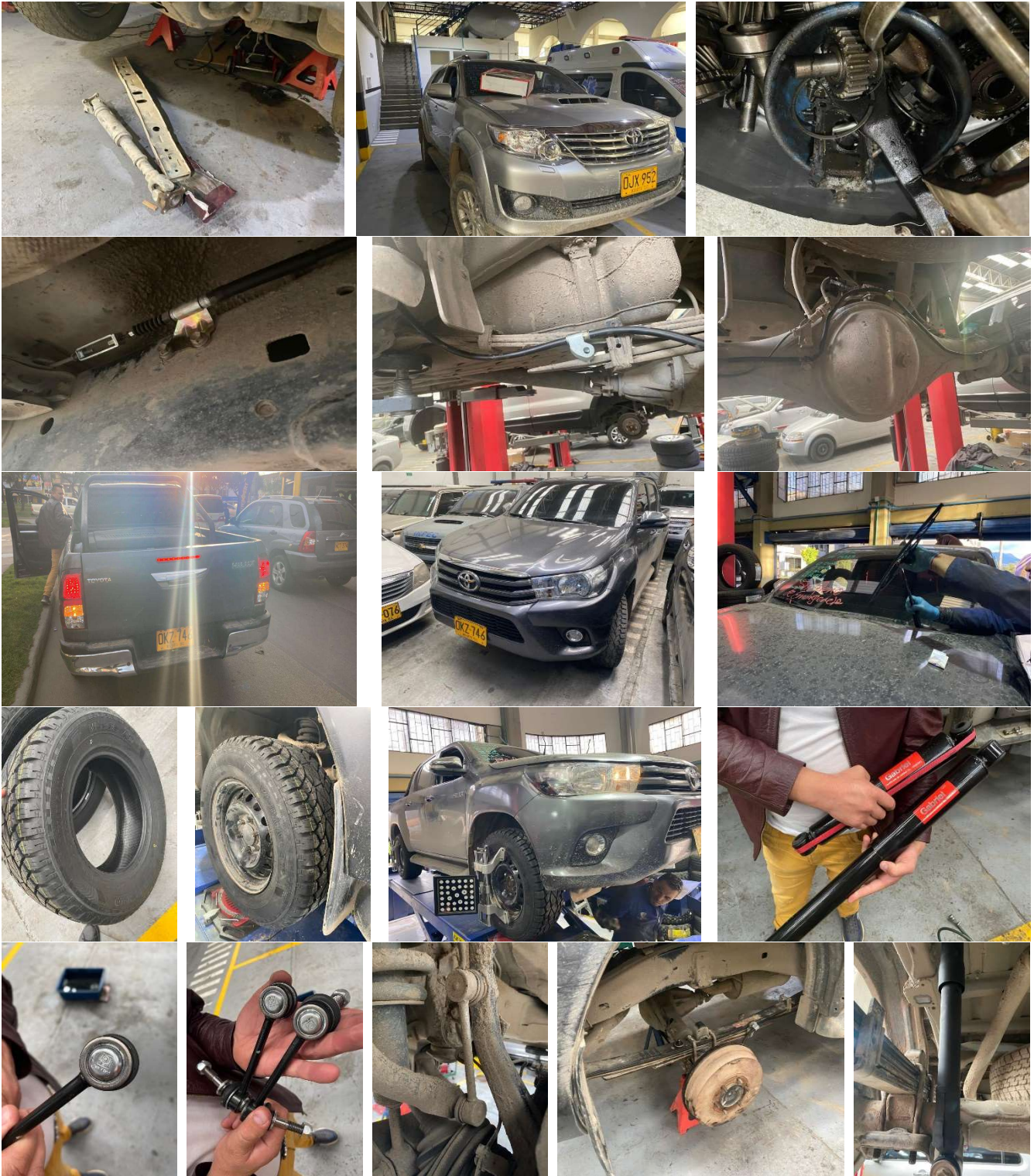



ALCALDÍA MAYOR  
DE BOGOTÁ D.C.  
SECRETARÍA DISTRITAL DE GOBIERNO  
Alcaldía Local SUMAPAZ

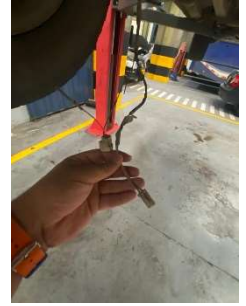

Alcaldía Local de Sumapaz – Sede Corregimiento de Betania  
Información línea 195 – [www.sumapaz.gov.co](http://www.sumapaz.gov.co)



ALCALDÍA MAYOR  
DE BOGOTÁ D.C.  
SECRETARÍA DISTRITAL DE GOBIERNO  
Alcaldía Local SUMAPAZ

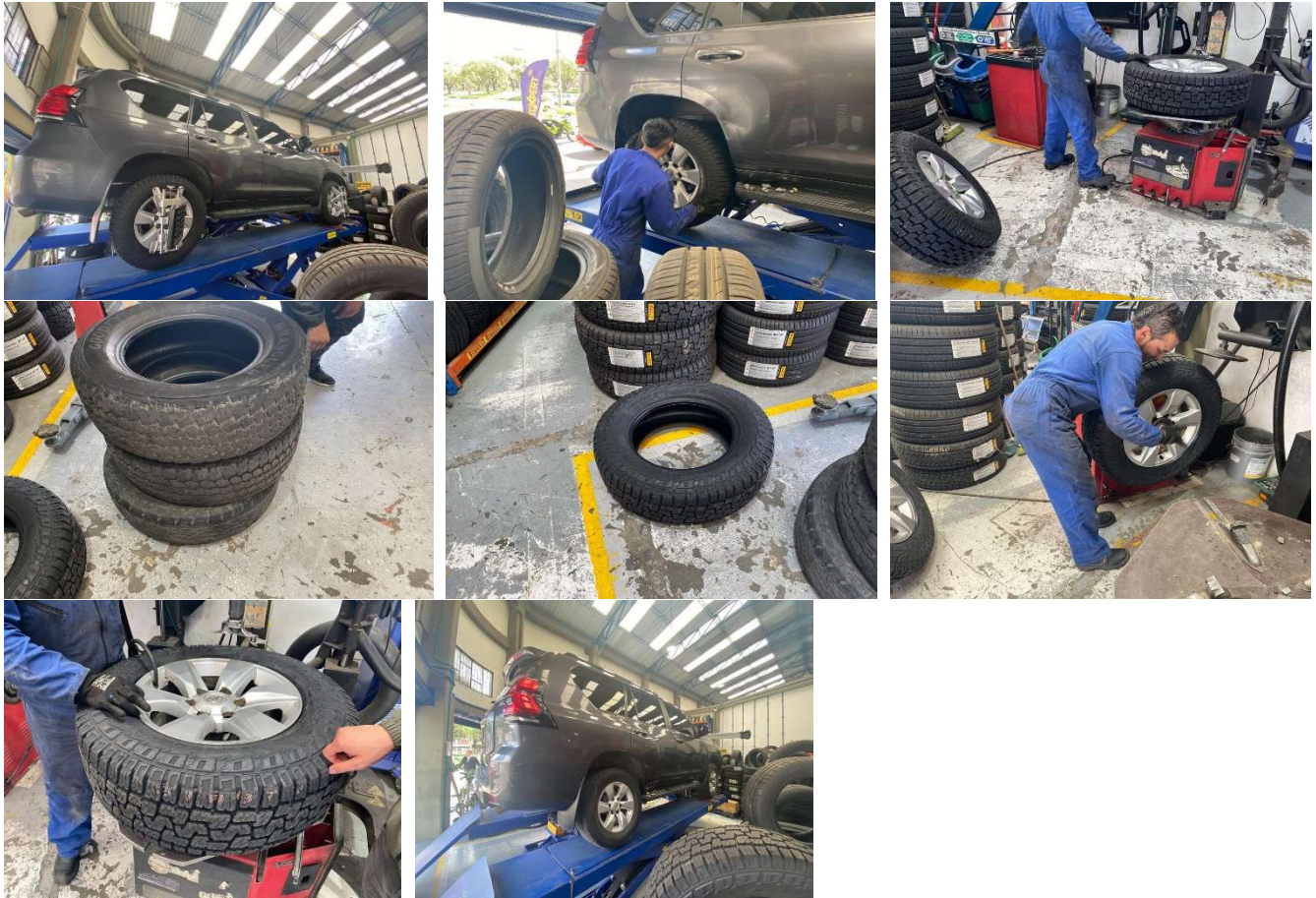

En el siguiente cuadro se puede observar la ejecución actual por proyecto contando lo ejecutado en el presente periodo:

HILUX OKZ-747							
REPUESTOS							
DESCRIPCION	ITEM	OIT	FACTURA	CANT	VALOR	IVA	TOTAL
BUJE TUERA INFERIOR - UNIDAD	12-CAMP-REP-00101	14316	4,00	\$	60.800,00	\$ 11.552,00	\$ 289.408,00
ROTULA - UNIDAD	12-CAMP-REP-00478	14316	2,00	\$	115.100,00	\$ 21.869,00	\$ 273.938,00
LLANTAS (ESPECIALES DE TACO) - UNIDAD	12-CAMP-REP-00328	14316	2,00	\$	848.100,00	\$ 161.139,00	\$ 2.018.478,00
KIT CARRETERA	COTIZACIÓN	14316	1,00	\$	160.000,00	\$ 30.400,00	\$ 190.400,00
BUJE MUELLE PARTE FIJA - UNIDAD	12-CAMP-REP-00097	14316	4,00	\$	-	\$ -	\$ -
PERNO CON TUERCA - UNIDAD	12-CAMP-REP-00392	14316	2,00	\$	28.000,00	\$ 5.320,00	\$ 66.640,00
FUSIBLE NORMAL DE 1 A 40 AMPER - UNIDAD	12-CAMP-REP-00247	14316	2,00	\$	12.000,00	\$ 2.280,00	\$ 28.560,00
MUÑECO O TEMPLETE ESTABILIZADORA - UNIDAD	12-CAMP-REP-00366	14316	1,00	\$	112.200,00	\$ 21.318,00	\$ 133.518,00
MUÑECO O TEMPLETE ESTABILIZADORA - UNIDAD	12-CAMP-REP-00366	14316	1,00	\$	112.200,00	\$ 21.318,00	\$ 133.518,00
PASTILLAS FRENO - JUEGO	12-CAMP-REP-00385	14316	1,00	\$	171.400,00	\$ 32.566,00	\$ 203.966,00
FILTRO DE ACEITE - UNIDAD	12-CAMP-REP-00219	14316	1,00	\$	51.400,00	\$ 9.766,00	\$ 61.166,00
FILTRO DE AIRE - UNIDAD	12-CAMP-REP-00220	14316	1,00	\$	78.000,00	\$ 14.820,00	\$ 92.820,00
FILTRO DE COMBUSTIBLE - UNIDAD	12-CAMP-REP-00224	14316	1,00	\$	70.000,00	\$ 13.300,00	\$ 83.300,00
ACEITE MOTOR X 1 CUARTO - CUARTO	12-CAMP-REP-00007	14316	7,00	\$	27.965,00	\$ -	\$ 195.755,00
BOMBILLO STOP - UNIDAD	12-CAMP-REP-00077	14316	2,00	\$	3.800,00	\$ 722,00	\$ 9.044,00
BOMBILLO REVERSA - UNIDAD	12-CAMP-REP-00076	14316	2,00	\$	3.800,00	\$ 722,00	\$ 9.044,00
TERMINAL DE OJO - UNIDAD	12-CAMP-REP-00563	14316	2,00	\$	-	\$ -	\$ -
BOMBILLO FAROLA - UNIDAD	12-CAMP-REP-00073	14316	1,00	\$	62.800,00	\$ 11.932,00	\$ 74.732,00
BOMBILLO FAROLA - UNIDAD	12-CAMP-REP-00073	14316	1,00	\$	62.800,00	\$ 11.932,00	\$ 74.732,00
LLANTAS (ESPECIALES DE TACO) - UNIDAD	12-CAMP-REP-00328	14316	2,00	\$	848.100,00	\$ 161.139,00	\$ 2.018.478,00
TOTAL REPUESTOS							\$ 5.957.497,00





ALCALDÍA MAYOR  
DE BOGOTÁ D.C.  
SECRETARÍA DISTRITAL DE GOBIERNO  
Alcaldía Local SUMAPAZ

MANO DE OBRA							
DESCRIPCION	ITEM	OIT	FACTURA	CANT	VALOR	IVA	TOTAL
Llanta (especiales de taco)	I2-CAMP-TEMP-00328		14316	2,00	\$ 27.200,00	\$ 5.168,00	\$ 64.736,00
Servicio lavado	N/A		14316	1,00	\$ -	\$ -	\$ -
Buje muelle parte fija	I2-CAMP-TEMP-00097		14316	4,00	\$ -	\$ -	\$ -
Muñeco o templete estabilizadora	I2-CAMP-TEMP-00366		14316	2,00	\$ 49.000,00	\$ 9.310,00	\$ 116.620,00
Rotula	I2-CAMP-TEMP-00478		14316	2,00	\$ 98.000,00	\$ 18.620,00	\$ 233.240,00
Pastillas freno	I2-CAMP-TEMP-00385		14316	1,00	\$ 174.300,00	\$ 33.117,00	\$ 207.417,00
Buje tijera inferior	I2-CAMP-TEMP-00101		14316	4,00	\$ 147.100,00	\$ 27.949,00	\$ 700.196,00
Fusible normal de 1 a 40 amper	I2-CAMP-TEMP-00247		14316	2,00	\$ -	\$ -	\$ -
Bombillo farola	I2-CAMP-TEMP-00073		14316	2,00	\$ 24.500,00	\$ 4.655,00	\$ 58.310,00
Filtro de aceite	I2-CAMP-TEMP-00219		14316	1,00	\$ 43.500,00	\$ 8.265,00	\$ 51.765,00
Filtro de aire	I2-CAMP-TEMP-00220		14316	1,00	\$ 43.500,00	\$ 8.265,00	\$ 51.765,00
Filtro de combustible	I2-CAMP-TEMP-00224		14316	1,00	\$ 24.500,00	\$ 4.655,00	\$ 29.155,00
Tornillo central muelle	I2-CAMP-TEMP-00571		14316	1,00	\$ -	\$ -	\$ -
Aceite motor x 1 cuarto	I2-CAMP-TEMP-00007		14316	1,00	\$ 38.100,00	\$ 7.239,00	\$ 45.339,00
Llanta especial de taco	I2-CAMP-TEMP-00328		14316	2,00	\$ 27.200,00	\$ 5.168,00	\$ 64.736,00
Bombillo reversa	I2-CAMP-TEMP-00076		14316	2,00	\$ -	\$ -	\$ -
Alineacion de llantas	I2-CAMP-TEMP-00611		14316	1,00	\$ 69.700,00	\$ 13.243,00	\$ 82.943,00
Balaceo de llantas	I2-CAMP-TEMP-00612		14316	1,00	\$ 20.900,00	\$ 3.971,00	\$ 24.871,00
Tapizado silla conductor	COTIZACIÓN		14316	1,00	\$ 340.000,00	\$ 64.600,00	\$ 404.600,00
Servicio prensa hidraulica	I2-CAMP-TEMP-00636		14316	2,00	\$ 39.200,00	\$ 7.448,00	\$ 93.296,00
TOTAL MANO DE OBRA							\$ 2.228.989
TOTAL FACTURAS PERIODO							\$ 8.186.486,00

FORTUNER OJX-952							
REPUESTOS							
DESCRIPCION	ITEM	OIT	FACTURA	CANT	VALOR	IVA	TOTAL
PINON TERCERA	COTIZACIÓN		14322	1,00	\$ -	\$ -	\$ -
PIN SEGURIDAD CAJA	N/A		14322	5,00	\$ -	\$ -	\$ -
BRONCES SINCRONIZADORES (JUEGO) - JUEGO	I2-CAMP-REP-00092		14322	1,00	\$ 2.032.700,00	\$ 386.213,00	\$ 2.418.913,00
BANDAS FRENOS - JUEGO	I2-CAMP-REP-00039		14322	1,00	\$ 402.500,00	\$ 76.475,00	\$ 478.975,00
KIT REPARTICION MOTOR COMPLETA (CORREA, TENSOR Y PATIN)	I2-CAMP-REP-00304		14322	1,00	\$ 770.300,00	\$ 146.357,00	\$ 916.657,00
PASTILLAS FRENO - JUEGO	I2-CAMP-REP-00385		14322	1,00	\$ 171.400,00	\$ 32.566,00	\$ 203.966,00
LIQUIDO DE FRENOS X PINTA - UNIDAD	I2-CAMP-REP-00324		14322	1,00	\$ 29.300,00	\$ 5.567,00	\$ 34.867,00
ACEITE MOTOR X 1 CUARTO - CUARTO	I2-CAMP-REP-00007		14322	8,00	\$ 27.965,00	\$ -	\$ 223.720,00
FILTRO DE ACEITE - UNIDAD	I2-CAMP-REP-00219		14322	1,00	\$ 51.400,00	\$ 9.766,00	\$ 61.166,00
FILTRO DE AIRE - UNIDAD	I2-CAMP-REP-00220		14322	1,00	\$ 78.000,00	\$ 14.820,00	\$ 92.820,00
FILTRO DE COMBUSTIBLE - UNIDAD	I2-CAMP-REP-00224		14322	1,00	\$ 70.000,00	\$ 13.300,00	\$ 83.300,00
BOMBILLO STOP - UNIDAD	I2-CAMP-REP-00077		14322	1,00	\$ 3.800,00	\$ 722,00	\$ 4.522,00
BOMBILLO EXPLORADORA - UNIDAD	I2-CAMP-REP-00072		14322	1,00	\$ 65.500,00	\$ 12.445,00	\$ 77.945,00
LIMPIADOR DE PARTES	I2-CAMP-REP-00319		14322	3,00	\$ -	\$ -	\$ -
PIN CARROERIA	COTIZACIÓN		14322	12,00	\$ 15.000,00	\$ 2.850,00	\$ 214.200,00
VALVULINA TRANSMISION	I2-CAMP-REP-00600		14322	1,00	\$ 21.900,00	\$ -	\$ 21.900,00
TOTAL REPUESTOS							\$ 4.832.951,00





ALCALDÍA MAYOR  
DE BOGOTÁ D.C.  
SECRETARÍA DISTRITAL DE GOBIERNO  
Alcaldía Local SUMAPAZ

MANO DE OBRA							
DESCRIPCION	ITEM	OIT	FACTURA	CANT	VALOR	IVA	TOTAL
Aceite motor x cuarto	I2-CAMP-TEMP-00007		14322	1,00	\$ 38.100,00	\$ 7.239,00	\$ 45.339,00
Filtro de aceite	I2-CAMP-TEMP-00219		14322	1,00	\$ 43.500,00	\$ 8.265,00	\$ 51.765,00
Filtro de aire	I2-CAMP-TEMP-00220		14322	1,00	\$ 43.500,00	\$ 8.265,00	\$ 51.765,00
Filtro de combustible	I2-CAMP-TEMP-00224		14322	1,00	\$ 24.500,00	\$ 4.655,00	\$ 29.155,00
Bombilo exploradora	I2-CAMP-TEMP-00072		14322	1,00	\$ 24.500,00	\$ 4.655,00	\$ 29.155,00
Bombillo stop	I2-CAMP-TEMP-00077		14322	1,00	\$ -	\$ -	\$ -
Bandas frenos	I2-CAMP-TEMP-00039		14322	1,00	\$ 163.400,00	\$ 31.046,00	\$ 194.446,00
Liquido de frenos x pinta	I2-CAMP-TEMP-00324		14322	1,00	\$ -	\$ -	\$ -
Pastillas freno	I2-CAMP-TEMP-00385		14322	1,00	\$ 174.300,00	\$ 33.117,00	\$ 207.417,00
Kit reparticion motor completa (correa, tensor	I2-CAMP-TEMP-00304		14322	1,00	\$ 196.100,00	\$ 37.259,00	\$ 233.359,00
Servicio scanner	I2-CAMP-TEMP-00637		14322	1,00	\$ 87.100,00	\$ 16.549,00	\$ 103.649,00
Graduar frenos	I2-CAMP-TEMP-00624		14322	1,00	\$ 61.000,00	\$ 11.590,00	\$ 72.590,00
Valvulina transmision	I2-CAMP-TEMP-00600		14322	1,00	\$ 49.000,00	\$ 9.310,00	\$ 58.310,00
Servicio lavado	N/A		14322	1,00	\$ -	\$ -	\$ -
Despinche rueda	I2-CAMP-TEMP-00624		14322	1,00	\$ 30.500,00	\$ 5.795,00	\$ 36.295,00
Revison tecnico mecanica	COTIZACION		14322	1,00	\$ 211.635,38	\$ 40.210,72	\$ 251.846,10
Revison preventiva	N/A		14322	1,00	\$ -	\$ -	\$ -
M/O RETOQUES DE PINTURA	COTIZACION		14322	1,00	\$ 500.000,00	\$ 95.000,00	\$ 595.000,00
Reparacion caja de cambios(incluye desmontar y montar)	I2-CAMP-TEMP-00630		14322	1,00	\$ 470.700,00	\$ 89.433,00	\$ 560.133,00
TOTAL MANO DE OBRA							\$ 2.520.224,10
TOTAL FACTURAS PERIODO							\$ 7.353.175,10

HILUX OKZ-746							
REPUESTOS							
DESCRIPCION	ITEM	OIT	FACTURA	CANT	VALOR	IVA	TOTAL
BOMBILLO FAROLA - UNIDAD	I2-CAMP-REP-00073		14329	1,00	\$ 62.800,00	\$ 11.932,00	\$ 74.732,00
BOMBILLO STOP - UNIDAD	I2-CAMP-REP-00077		14329	2,00	\$ 3.800,00	\$ 722,00	\$ 9.044,00
ACEITE MOTOR X 1 CUARTO - CUARTO	I2-CAMP-REP-00007		14329	7,00	\$ 27.965,00	\$ -	\$ 195.755,00
FILTRO DE AIRE - UNIDAD	I2-CAMP-REP-00220		14329	1,00	\$ 78.000,00	\$ 14.820,00	\$ 92.820,00
FILTRO DE ACEITE - UNIDAD	I2-CAMP-REP-00219		14329	1,00	\$ 51.400,00	\$ 9.766,00	\$ 61.166,00
SENSOR ABS IZQ TRASERO	COTIZACION		14329	1,00	\$ 410.000,00	\$ 77.900,00	\$ 487.900,00
SUPER LUB	N/A		14329	2,00	\$ -	\$ -	\$ -
AFLOJATODO	N/A		14329	2,00	\$ -	\$ -	\$ -
MUÑEÇO O TEMPLETE ESTABILIZADORA - UNIDAD	I2-CAMP-REP-00366		14329	2,00	\$ 112.200,00	\$ 21.318,00	\$ 267.036,00
BUJES BARRA ESTABILIZADORA (CAUCHO) X 2 UNI - JUEGO	I2-CAMP-REP-00104		14329	1,00	\$ 46.700,00	\$ 8.873,00	\$ 55.573,00
GUAYA FRENO DE MANO - DER - UNIDAD	I2-CAMP-REP-00261		14329	1,00	\$ 93.000,00	\$ 17.670,00	\$ 110.670,00
GUAYA FRENO DE MANO - IZQ - UNIDAD	I2-CAMP-REP-00262		14329	1,00	\$ 93.000,00	\$ 17.670,00	\$ 110.670,00
LAMPARA STOP TRASERO - UNIDAD	I2-CAMP-REP-00308		14329	2,00	\$ 521.100,00	\$ 99.009,00	\$ 1.240.218,00
FILTRO DE COMBUSTIBLE - UNIDAD	I2-CAMP-REP-00224		14329	1,00	\$ 70.000,00	\$ 13.300,00	\$ 83.300,00
LLANTAS (ESPECIALES DE TACO) - UNIDAD	I2-CAMP-REP-00328		14329	2,00	\$ 848.100,00	\$ 161.139,00	\$ 2.018.478,00
LIMPIADOR DE PARTES	I2-CAMP-REP-00319		14329	2,00	\$ -	\$ -	\$ -
BUJE MUELLE TRASERO	COTIZACION		14329	4,00	\$ 35.000,00	\$ 6.650,00	\$ 166.600,00
TORNILLO CENTRAL MUELLE - UNIDAD	I2-CAMP-REP-00571		14329	2,00	\$ -	\$ -	\$ -
HOJA SEGUNDA MUELLE	I2-CAMP-REP-00270		14329	1,00	\$ 220.600,00	\$ 41.914,00	\$ 262.514,00
GUAYA FRENO DE MANO DELANTERA	COTIZACION		14329	1,00	\$ 130.000,00	\$ 24.700,00	\$ 154.700,00
PLUMILLAS - JUEGO	I2-CAMP-REP-00404		14329	1,00	\$ 73.600,00	\$ 13.984,00	\$ 87.584,00
AMORTIGUADOR TRASERO - JUEGO	I2-CAMP-REP-00015		14329	1,00	\$ 517.600,00	\$ 98.344,00	\$ 615.944,00
TOTAL REPUESTOS							\$ 6.094.704,00





ALCALDÍA MAYOR  
DE BOGOTÁ D.C.  
SECRETARÍA DISTRITAL DE GOBIERNO  
Alcaldía Local SUMAPAZ

MANO DE OBRA							
DESCRIPCION	ITEM	OIT	FACTURA	CANT	VALOR	IVA	TOTAL
Buje muelle trasero	COTIZACIÓN		14329	4,00	\$ 60.000,00	\$ 11.400,00	\$ 285.600,00
Llanta	I2-CAMP-TEMP-00328		14329	2,00	\$ 27.200,00	\$ 5.168,00	\$ 64.736,00
Aceite motor x cuarto	I2-CAMP-TEMP-00007		14329	1,00	\$ 38.100,00	\$ 7.239,00	\$ 45.339,00
Filtro de aceite	I2-CAMP-TEMP-00219		14329	1,00	\$ 43.500,00	\$ 8.265,00	\$ 51.765,00
Filtro de aire	I2-CAMP-TEMP-00220		14329	1,00	\$ 43.500,00	\$ 8.265,00	\$ 51.765,00
Filtro de combustible	I2-CAMP-TEMP-00224		14329	1,00	\$ 24.500,00	\$ 4.655,00	\$ 29.155,00
Guaya freno de mano der	I2-CAMP-TEMP-00261		14329	1,00	\$ 58.800,00	\$ 11.172,00	\$ 69.972,00
Guaya freno de mano izq	I2-CAMP-TEMP-00262		14329	1,00	\$ 58.800,00	\$ 11.172,00	\$ 69.972,00
Guaya freno de mano delantera	COTIZACIÓN		14329	1,00	\$ 58.800,00	\$ 11.172,00	\$ 69.972,00
Buje barra estabilizadora (caucho)	I2-CAMP-TEMP-00105		14329	1,00	\$ 49.000,00	\$ 9.310,00	\$ 58.310,00
Plumillas	I2-CAMP-TEMP-00404		14329	1,00	\$ -	\$ -	\$ -
Lampara stop trasero	I2-CAMP-TEMP-00308		14329	2,00	\$ 15.700,00	\$ 2.983,00	\$ 37.366,00
Sensor abs izq trasero	COTIZACIÓN		14329	1,00	\$ 180.000,00	\$ 34.200,00	\$ 214.200,00
Servicio scanner	I2-CAMP-TEMP-00637		14329	1,00	\$ 87.100,00	\$ 16.549,00	\$ 103.649,00
Bombillo farola	I2-CAMP-TEMP-00073		14329	1,00	\$ 24.500,00	\$ 4.655,00	\$ 29.155,00
Muñeco o templete barra estabilizadora	I2-CAMP-TEMP-00366		14329	2,00	\$ 49.000,00	\$ 9.310,00	\$ 116.620,00
Bombillo stop	I2-CAMP-TEMP-00077		14329	2,00	\$ -	\$ -	\$ -
Amortiguador trasero kit			14329	1,00	\$ 81.700,00	\$ 15.523,00	\$ 97.223,00
Hoja segunda muelle			14329	1,00	\$ 35.600,00	\$ 6.764,00	\$ 42.364,00
Tornillo central muelle	I2-CAMP-TEMP-00571		14329	1,00	\$ -	\$ -	\$ -
TOTAL MANO DE OBRA							\$ 1.437.163,00
TOTAL FACTURAS PERIODO							\$ 7.531.867,00

PRADO TXL OLN-316							
REPUESTOS							
DESCRIPCION	ITEM	OIT	FACTURA	CANT	VALOR	IVA	TOTAL
LIQUIDO DE FRENOS X PINTA - UNIDAD	I3-CAMP-REP-00324		14342	1,00	\$ 27.200,00	\$ 5.168,00	\$ 32.368,00
EMPAQUETADURA MORDAZA FRENO	COTIZACIÓN		14342	1,00	\$ 160.000,00	\$ 30.400,00	\$ 190.400,00
GUARDA POLVOS AXIALES - UNIDAD	COTIZACIÓN		14342	2,00	\$ 39.700,00	\$ 7.543,00	\$ 94.486,00
BRAZO AXIAL DIRECCION - UNIDAD	I3-CAMP-REP-00087		14342	1,00	\$ 140.600,00	\$ 26.714,00	\$ 167.314,00
BRAZO AXIAL DIRECCION - UNIDAD	I3-CAMP-REP-00087		14342	1,00	\$ 140.600,00	\$ 26.714,00	\$ 167.314,00
LLANTAS (ESPECIALES DE TACO) - UNIDAD	I3-CAMP-REP-00328		14342	4,00	\$ 848.100,00	\$ 161.139,00	\$ 4.036.956,00
EMPAQUETADURA MORDAZA FRENO	COTIZACIÓN		14342	1,00	\$ 160.000,00	\$ 30.400,00	\$ 190.400,00
TOTAL REPUESTOS							\$ 4.879.238,00
MANO DE OBRA							
DESCRIPCION	ITEM	OIT	FACTURA	CANT	VALOR	IVA	TOTAL
Llanta (especiales de taco)	I3-CAMP-TEMP-00328		14342	4,00	\$ 29.700,00	\$ 5.643,00	\$ 141.372,00
Alineacion de llantas	I3-CAMP-TEMP-00611		14342	1,00	\$ 76.000,00	\$ 14.440,00	\$ 90.440,00
Balaneo de llantas	I3-CAMP-TEMP-00612		14342	1,00	\$ 22.800,00	\$ 4.332,00	\$ 27.132,00
Mantenimiento general de frenos	I3-CAMP-TEMP-00650		14342	1,00	\$ 228.200,00	\$ 43.358,00	\$ 271.558,00
Brazo axial direccion	I3-CAMP-REP-00086		14342	2,00	\$ 114.100,00	\$ 21.679,00	\$ 271.558,00
Guarda polvos axiales	N/A		14342	2,00	\$ -	\$ -	\$ -
Liquido de frenos x pinta	I3-CAMP-TEMP-00324		14342	1,00	\$ -	\$ -	\$ -
TOTAL MANO DE OBRA							\$ 802.060,00
TOTAL FACTURAS PERIODO							\$ 5.681.298,00

TOTAL, CONSUMO MES POR VEHICULO	
HILUX OKZ-747	\$ 8.186.486,00
FORTUNER OJX-952	\$ 7.353.175,10
HILUX OKZ-746	\$ 7.531.867,00
PRADO TXL OLN-316	\$ 5.681.298,00
TOTAL GASTO CTA 1	\$ 28.752.826,10



Dentro de las obligaciones del acuerdo marco el Proveedor debe Constituir una garantía de cumplimiento dentro de los tres (3) días hábiles siguientes a la colocación de la orden de compra a favor de la Entidad Compradora, por el valor, amparos y vigencia establecidos en la Cláusula 17, de lo anterior el contratista aporó la póliza número BQ-100057706 de la COMPAÑÍA MUNDIAL DE SEGUROS S.A. con las vigencias y amparos solicitados.

El contratista aporó mediante la certificación de parafiscales copias de la planilla No **9438426430** con número de autorización **1587878847**, con el pago de pensiones mes de **julio de 2022** y salud mes **agosto 2022**,

El cuadro de ejecución presupuestal del contrato es la siguiente:

<b>VALOR INICIAL DEL CONTRATO</b>	<b>\$</b>	<b>73.935.634</b>
<b>ADICION I</b>		
<b>TOTAL</b>	<b>\$</b>	<b>73.935.634</b>
<b>VALOR INICIAL DEL CONTRATO</b>	<b>FECHA DE CORTE</b>	<b>EJECUTADO</b>
VALOR ACTA PARCIAL No 01	24/08/2022 al 31/08/2022	\$ 28.752.826,10
VALOR ACTA PARCIAL No 02	01/09/2022 al 31/09/2022	
VALOR ACTA PARCIAL No 03		
<b>TOTAL EJECUTADO INCLUIDA LA PRESENTE ACTA</b>		<b>\$ 28.752.826</b>
<b>VALOR POR EJECUTAR</b>		<b>\$ 45.182.808</b>
<b>PORCENTAJE ACUMULADO DE EJECUCION PRESUPUESTAL</b>		<b>39%</b>
<b>TIEMPO DE EJECUCION</b>		<b>1</b>
<b>PORCENTAJE ACUMULADO DE TIEMPO DE EJECUCION</b>		<b>13%</b>

Cordialmente,

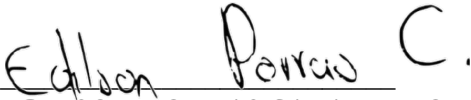
  
**EDILSON PORRAS CABALLERO**  
CC 1.019.076.465 de Bogotá  
Apoyo a la Supervisión



DATOS GENERALES DEL APORTANTE									
Identificación	dv	Razon Social	Clase Aportante	Sucursal Principal	Direccion	Ciudad-Departamento	Teléfono	Exonerado SENA e ICBF	
NIT 900110012	5	MORARCI GROUP S.A.S.	B - MENOS DE 200 COTIZANTES	AMORTIFRENOS	carrera 43 no. 62-24	BARRANQUILLA-ATLANTICO	3690909	Si	

DATOS GENERALES DE LA LIQUIDACION									
Periodo		Clave		Tipo	Fecha		Pago		
Pensión	Salud	Pago	Planilla	Planilla	Limite	Pago	Banco	Dias Mora	Valor
2022-07	2022-08	1587878847	9438426430	E	2022/08/03	2022/08/04	BANCOLOMBIA	1	\$65,063,300

LIQUIDACION DETALLADA DE APORTES																																																													
EMPLEADO			NOVEDADES										PENSION				SALUD				CCF				RIESGOS				PARAFISCALES				Total Aportes																												
No.	Identificación	Nombre	ing	ret	tae	tdp	tap	vsp	cor	vst	sln	lge	lma	vac	avp	vct	irl	vip	Codigo	Dias	IBC	Aporte	Codigo	Dias	IBC	Aporte	Codigo	Dias	IBC	Aporte	Codigo	Dias	IBC	Tarifa	Aporte	Dias	IBC	Aporte	Exonerado SENA e ICBF	Total Aportes																					
<b>SUCURSAL: AMORTIFRENOS (87 Afiliados)</b>																																								\$231,821,720	\$38,144,100					\$236,588,387	\$11,816,200					\$221,358,537	\$8,846,700				\$236,588,387	\$4,964,000	\$24,693,588	\$1,234,900	\$65,005,900
<b>Centro de Trabajo: CENTRO TRABAJO 110000 (20 Afiliados)</b>																																								\$53,064,304	\$8,755,000					\$54,130,971	\$2,256,200					\$52,758,644	\$2,110,500				\$54,130,971	\$708,000	\$0	\$0	\$13,829,700
<b>Ciudad: BARRANQUILLA Depto: ATLANTICO (20 Afiliados)</b>																																								\$53,064,304	\$8,755,000					\$54,130,971	\$2,256,200					\$52,758,644	\$2,110,500				\$54,130,971	\$708,000	\$0	\$0	\$13,829,700
1	CC	45578769	AGUILAR NIRIS																	25-14	30	\$1,640,000	\$262,400	EPS005	30	\$1,640,000	\$65,600	CCF06	30	\$1,640,000	\$65,600	14-7	30	\$1,640,000	1.044%	\$17,200	30	\$0	\$0	Si	\$410,800																				
2	CC	1015448512	ALVEAR YUSNEIDIS																	23030	30	\$1,400,000	\$224,000	EPS048	30	\$1,400,000	\$56,000	CCF06	30	\$1,400,000	\$56,000	14-7	30	\$1,400,000	1.044%	\$14,700	30	\$0	\$0	Si	\$350,700																				
3	CC	1045676721	BOLIVAR KEVIN						X	X										25-14	30	\$2,861,978	\$458,000	EPS010	30	\$2,861,978	\$114,500	CCF06	30	\$2,861,978	\$114,500	14-7	30	\$2,861,978	1.044%	\$29,900	30	\$0	\$0	Si	\$716,900																				
4	CC	43798402	GUTIERREZ SILVIA																	23020	30	\$3,300,000	\$528,000	EPS010	30	\$3,300,000	\$132,000	CCF06	30	\$3,300,000	\$132,000	14-7	30	\$3,300,000	1.044%	\$34,500	30	\$0	\$0	Si	\$826,500																				
5	CC	32764649	MALDONADO EVANA											X						23030	2	\$320,000	\$54,400	EPS010	2	\$320,000	\$12,800	CCF06	2	\$320,000	\$12,800	14-7	2	\$320,000	0.000%	\$0	2	\$0	\$0	Si	\$80,000																				
6	CC	32764649	MALDONADO EVANA																	23030	28	\$4,480,000	\$761,600	EPS010	28	\$4,480,000	\$179,200	CCF06	28	\$4,480,000	\$179,200	14-7	28	\$4,480,000	1.044%	\$46,800	28	\$0	\$0	Si	\$1,166,800																				
7	CC	1129516756	MIRANDA DAVID											X						23030	6	\$600,000	\$96,000	EPS002	6	\$600,000	\$24,000	CCF06	6	\$600,000	\$0	14-7	6	\$600,000	0.000%	\$0	6	\$0	\$0	Si	\$120,000																				
8	CC	1129516756	MIRANDA DAVID																	23030	24	\$2,400,000	\$384,000	EPS002	24	\$2,400,000	\$96,000	CCF06	24	\$2,400,000	\$96,000	14-7	24	\$2,400,000	2.436%	\$58,500	24	\$0	\$0	Si	\$634,500																				
9	CC	72334967	MOLINA JONATHAN							X										23030	30	\$1,033,333	\$165,400	EPS002	30	\$1,033,333	\$41,400	CCF06	30	\$1,033,333	\$41,400	14-7	30	\$1,033,333	4.350%	\$45,000	30	\$0	\$0	Si	\$293,200																				
10	CC	72306607	MORENO MANUEL																	23030	30	\$6,500,000	\$1,105,000	EPS010	30	\$6,500,000	\$260,000	CCF06	30	\$6,500,000	\$260,000	14-7	30	\$6,500,000	1.044%	\$67,900	30	\$0	\$0	Si	\$1,692,900																				
11	CC	1043878459	MUÑOZ MARIELLYS	X																0	\$0	\$0	EPS041	17	\$566,667	\$70,900	0	\$0	\$0	14-7	17	\$566,667	0.522%	\$3,000	0	\$0	\$0	No	\$73,900																						
12	CC	18761978	NAGUIB JORGE																	23030	30	\$6,000,000	\$1,020,000	EPS010	30	\$6,000,000	\$240,000	CCF06	30	\$6,000,000	\$240,000	14-7	30	\$6,000,000	1.044%	\$62,700	30	\$0	\$0	Si	\$1,562,700																				
13	CC	22455648	NAVARRO MARIBEL																	25-14	30	\$1,850,000	\$296,000	EPS002	30	\$1,850,000	\$74,000	CCF06	30	\$1,850,000	\$74,000	14-7	30	\$1,850,000	1.044%	\$19,400	30	\$0	\$0	Si	\$463,400																				
14	CC	1045730720	NIETO SINDI																	23020	30	\$1,900,000	\$304,000	EPS002	30	\$1,900,000	\$76,000	CCF06	30	\$1,900,000	\$76,000	14-7	30	\$1,900,000	1.044%	\$19,900	30	\$0	\$0	Si	\$475,900																				
15	CC	32708106	OROZCO MARGARITA																	23020	30	\$3,300,000	\$528,000	EPS002	30	\$3,300,000	\$132,000	CCF06	30	\$3,300,000	\$132,000	14-7	30	\$3,300,000	1.044%	\$34,500	30	\$0	\$0	Si	\$826,500																				
16	CC	72314351	PEREZ DARWIN							X										23020	30	\$5,131,312	\$872,500	EPS037	30	\$5,131,312	\$205,300	CCF06	30	\$4,800,000	\$192,000	14-7	30	\$5,131,312	2.436%	\$125,000	30	\$0	\$0	Si	\$1,394,800																				
17	CC	1045753209	PEREZ MARIA																	23100	30	\$1,640,000	\$262,400	EPS010	30	\$1,640,000	\$65,600	CCF06	30	\$1,640,000	\$65,600	14-7	30	\$1,640,000	1.044%	\$17,200	30	\$0	\$0	Si	\$410,800																				
18	CC	1002134350	PUENTE LILADIRIS	X						X										0	\$0	\$0	EPS002	15	\$500,000	\$62,500	0	\$0	\$0	14-7	15	\$500,000	1.044%	\$5,300	0	\$0	\$0	No	\$67,800																						
19	CC	56089401	RACERO SIRLEY	X																25-14	15	\$1,600,000	\$256,000	EPS010	15	\$1,600,000	\$64,000	CCF06	15	\$2,333,333	\$93,400	14-7	15	\$1,600,000	1.044%	\$16,800	15	\$0	\$0	Si	\$430,200																				
20	CC	1143229397	RICO LINA	X						X										25-14	24	\$2,000,000	\$320,000	EPS010	24	\$2,000,000	\$80,000	CCF06	24	\$2,000,000	\$80,000	14-7	24	\$2,000,000	1.044%	\$20,900	24	\$0	\$0	Si	\$500,900																				
21	CC	72219675	RIVERA MANUEL								X									23020	30	\$1,107,681	\$177,300	EPS010	30	\$1,107,681	\$44,400	CCF06	30	\$1,000,000	\$40,000	14-7	30	\$1,107,681	2.436%	\$27,000	30	\$0	\$0	Si	\$288,700																				
22	CC	72186920	VILORIA BAIRON																	25-14	30	\$4,000,000	\$680,000	EPS010	30	\$4,000,000	\$160,000	CCF06	30	\$4,000,000	\$160,000	14-7	30	\$4,000,000	1.044%	\$41,800	30	\$0	\$0	Si	\$1,041,800																				
<b>Centro de Trabajo: CENTRO TRABAJO 120000 (6 Afiliados)</b>																																								\$16,683,462	\$2,757,100					\$16,683,462	\$1,411,500					\$15,717,106	\$628,900				\$16,683,462	\$574,300	\$8,750,451	\$437,700	\$5,809,500
<b>Ciudad: BARRANQUILLA Depto: ATLANTICO (6 Afiliados)</b>																																								\$16,683,462	\$2,757,100					\$16,683,462	\$1,411,500					\$15,717,106	\$628,900				\$16,683,462	\$574,300	\$8,750,451	\$437,700	\$5,809,500
23	CC	1042455086	APONTE RONALD							X										23030	30	\$1,416,099	\$226,600	EPS002	30	\$1,416,099	\$56,700	CCF06	30	\$1,099,999	\$44,000	14-7	30	\$1,416,099	2.436%	\$34,500	30	\$0	\$0	Si	\$361,800																				
24	CC	8794224	DI CARLO GIUSEPPE							X										25-14	30	\$8,750,451	\$1,487,700	EPS010	30	\$8,750,451	\$1,093,900	CCF06	30	\$8,750,451	\$350,100	14-7	30	\$8,750,451	4.350%	\$380,700	30	\$8,750,451	\$437,700	No	\$3,750,100																				
25	CC	1002441997	FONSECA JOSE							X										23100	30	\$1,363,039	\$218,100	EPS010	30	\$1,363,039	\$54,600	CCF06	30	\$1,066,666	\$42,700	14-7	30	\$1,363,039	2.436%	\$33,300	30	\$0	\$0	Si	\$348,700																				
26	CC	78672195	ROMERO WILSON							X										25-14	30	\$1,749,989	\$280,000	EPS002	30	\$1,749,989	\$70,000	CCF06	30	\$1,749,989	\$70,000	14-7	30	\$1,749,989	2.436%	\$42,700	30	\$0	\$0	Si	\$462,700																				
27	CC	8779294	V																																																										

Centro de Trabajo: CENTRO TRABAJO 120010 (8 Afiliados)													\$11,311,035	\$1,810,100		\$11,311,035	\$446,200		\$10,169,748	\$400,600		\$11,311,035	\$271,900	\$0	\$0	\$2,928,800								
Ciudad: BARRANQUILLA Depto: ATLANTICO (8 Afiliados)													\$11,311,035	\$1,810,100		\$11,311,035	\$446,200		\$10,169,748	\$400,600		\$11,311,035	\$271,900	\$0	\$0	\$2,928,800								
29	CC	1143239649	AREVALO JORGE								X		23020 1	30	\$1,492,880	\$238,900	EPS002	30	\$1,492,880	\$59,800	CCF06	30	\$1,133,332	\$45,400	14-7	30	\$1,492,880	2.436%	\$36,400	30	\$0	\$0	Si	\$380,500
30	CC	72217787	BOLIVAR LUIS								X		23030 1	30	\$1,280,000	\$204,800	EPS010	30	\$1,280,000	\$51,200	CCF06	30	\$1,280,000	\$51,200	14-7	30	\$1,280,000	2.436%	\$31,200	30	\$0	\$0	Si	\$338,400
31	CC	1042427830	JULIO CARMEN								X		23020 1	1	\$36,667	\$5,900	EPS010	1	\$36,667	\$0	CCF06	1	\$36,667	\$0	14-7	1	\$36,667	0.000%	\$0	1	\$0	\$0	Si	\$5,900
32	CC	1042427830	JULIO CARMEN								X		23020 1	29	\$1,133,332	\$181,400	EPS010	29	\$1,133,332	\$45,400	CCF06	29	\$1,133,332	\$45,400	14-7	29	\$1,133,332	2.436%	\$27,700	29	\$0	\$0	Si	\$299,900
33	CC	72229837	MARTINEZ JUAN								X		23020 1	30	\$1,441,811	\$230,700	EPS002	30	\$1,441,811	\$57,700	CCF06	30	\$1,133,332	\$45,400	14-7	30	\$1,441,811	2.436%	\$35,200	30	\$0	\$0	Si	\$369,000
34	CC	55221225	ORTIZ ALEXANDRA								X		23100 1	30	\$1,099,999	\$176,000	EPS002	30	\$1,099,999	\$44,000	CCF06	30	\$1,099,999	\$44,000	14-7	30	\$1,099,999	2.436%	\$26,800	30	\$0	\$0	Si	\$290,800
35	CC	72230922	PADILLA WALTER								X		23100 1	2	\$126,420	\$20,300	EPS002	2	\$126,420	\$0	CCF06	2	\$126,420	\$0	14-7	2	\$126,420	0.000%	\$0	2	\$0	\$0	Si	\$20,300
36	CC	72230922	PADILLA WALTER								X		23100 1	28	\$2,144,878	\$343,200	EPS002	28	\$2,144,878	\$85,800	CCF06	28	\$1,926,669	\$77,100	14-7	28	\$2,144,878	2.436%	\$52,300	28	\$0	\$0	Si	\$558,400
37	CC	8734483	PEREZ EDGARDO								X		23030 1	30	\$1,263,511	\$202,200	EPS002	30	\$1,263,511	\$50,600	CCF06	30	\$1,133,332	\$45,400	14-7	30	\$1,263,511	2.436%	\$30,800	30	\$0	\$0	Si	\$329,000
38	CC	1101692129	VILLARREAL ROBINSON								X		23100 1	30	\$1,291,537	\$206,700	EPS002	30	\$1,291,537	\$51,700	CCF06	30	\$1,166,665	\$46,700	14-7	30	\$1,291,537	2.436%	\$31,500	30	\$0	\$0	Si	\$336,600
Centro de Trabajo: CENTRO TRABAJO 120015 (7 Afiliados)													\$10,680,832	\$1,709,300		\$10,680,832	\$427,600		\$8,949,992	\$358,300		\$10,680,832	\$260,500	\$0	\$0	\$2,755,700								
Ciudad: BARRANQUILLA Depto: ATLANTICO (7 Afiliados)													\$10,680,832	\$1,709,300		\$10,680,832	\$427,600		\$8,949,992	\$358,300		\$10,680,832	\$260,500	\$0	\$0	\$2,755,700								
39	CC	1048286740	BADILLO ROSNEY								X		23030 1	30	\$1,233,331	\$197,400	EPS010	30	\$1,233,331	\$49,400	CCF06	30	\$1,233,331	\$49,400	14-7	30	\$1,233,331	2.436%	\$30,100	30	\$0	\$0	Si	\$326,300
40	CC	72203913	CARMONA EDWIN								X		23100 1	30	\$2,298,319	\$367,800	EPS010	30	\$2,298,319	\$92,000	CCF06	30	\$1,983,335	\$79,400	14-7	30	\$2,298,319	2.436%	\$56,000	30	\$0	\$0	Si	\$595,200
41	CC	3763955	HUM EUGENIO								X		23100 1	30	\$1,311,278	\$209,900	EPS002	30	\$1,311,278	\$52,500	CCF06	30	\$1,033,333	\$41,400	14-7	30	\$1,311,278	2.436%	\$32,000	30	\$0	\$0	Si	\$335,800
42	CC	1045229462	JIMENEZ EVELIO								X		23100 1	30	\$1,505,249	\$240,900	EPS005	30	\$1,505,249	\$60,300	CCF06	30	\$1,199,998	\$48,000	14-7	30	\$1,505,249	2.436%	\$36,700	30	\$0	\$0	Si	\$385,900
43	CC	1140884380	MACIAS JESUA								X		23100 1	30	\$1,431,805	\$229,100	EPS010	30	\$1,431,805	\$57,300	CCF06	30	\$1,199,998	\$48,000	14-7	30	\$1,431,805	2.436%	\$34,900	30	\$0	\$0	Si	\$369,300
44	CC	73227787	MELENDEZ LUIS								X		25-14	30	\$1,498,634	\$239,800	EPS002	30	\$1,498,634	\$60,000	CCF06	30	\$1,133,332	\$45,400	14-7	30	\$1,498,634	2.436%	\$36,600	30	\$0	\$0	Si	\$381,800
45	CC	1043844164	VILLA MAIRON								X		23030 1	30	\$1,402,216	\$224,400	EPS010	30	\$1,402,216	\$56,100	CCF06	30	\$1,166,665	\$46,700	14-7	30	\$1,402,216	2.436%	\$34,200	30	\$0	\$0	Si	\$361,400
Centro de Trabajo: CENTRO TRABAJO 120020 (2 Afiliados)													\$3,031,448	\$485,100		\$3,031,448	\$121,300		\$2,860,000	\$114,500		\$3,031,448	\$74,000	\$0	\$0	\$794,900								
Ciudad: BOGOTA Depto: BOGOTA D.E. (2 Afiliados)													\$3,031,448	\$485,100		\$3,031,448	\$121,300		\$2,860,000	\$114,500		\$3,031,448	\$74,000	\$0	\$0	\$794,900								
46	CC	80219028	PARDO LUIS								X		23100 1	30	\$1,926,668	\$308,300	EPS008	30	\$1,926,668	\$77,100	CCF21	30	\$1,926,668	\$77,100	14-7	30	\$1,926,668	2.436%	\$47,000	30	\$0	\$0	Si	\$509,500
47	PE	94543882905 1997	VIZCAYA STEFANY	X							X		23030 1	23	\$1,104,780	\$176,800	EPS005	23	\$1,104,780	\$44,200	CCF21	23	\$933,332	\$37,400	14-7	23	\$1,104,780	2.436%	\$27,000	23	\$0	\$0	Si	\$285,400
Centro de Trabajo: CENTRO TRABAJO 130000 (3 Afiliados)													\$7,640,000	\$1,282,500		\$9,340,000	\$373,700		\$9,121,333	\$364,900		\$9,340,000	\$317,400	\$0	\$0	\$2,338,500								
Ciudad: BARRANQUILLA Depto: ATLANTICO (3 Afiliados)													\$7,640,000	\$1,282,500		\$9,340,000	\$373,700		\$9,121,333	\$364,900		\$9,340,000	\$317,400	\$0	\$0	\$2,338,500								
48	CC	1082067528	CERVANTES JOSEPHAT								X		23030 1	2	\$109,333	\$17,500	EPS002	2	\$109,333	\$4,400	CCF06	2	\$0	\$0	14-7	2	\$109,333	0.000%	\$0	2	\$0	\$0	Si	\$21,900
49	CC	1082067528	CERVANTES JOSEPHAT								X		23030 1	2	\$109,333	\$17,500	EPS002	2	\$109,333	\$4,400	CCF06	2	\$0	\$0	14-7	2	\$109,333	0.000%	\$0	2	\$0	\$0	Si	\$21,900
50	CC	1082067528	CERVANTES JOSEPHAT								X		23030 1	26	\$1,421,334	\$227,500	EPS002	26	\$1,421,334	\$56,900	CCF06	26	\$1,421,333	\$56,900	14-7	26	\$1,421,334	1.044%	\$14,900	26	\$0	\$0	Si	\$356,200
51	CC	72205581	HILLENBRAND HANS								X		23030 1	30	\$6,000,000	\$1,020,000	EPS010	30	\$6,000,000	\$240,000	CCF06	30	\$6,000,000	\$240,000	14-7	30	\$6,000,000	4.350%	\$261,000	30	\$0	\$0	Si	\$1,761,000
52	CC	32623528	LOPERA PIEDAD								X		0	0	\$0	\$0	EPS005	30	\$1,700,000	\$68,000	CCF06	30	\$1,700,000	\$68,000	14-7	30	\$1,700,000	2.436%	\$41,500	30	\$0	\$0	Si	\$177,500
Centro de Trabajo: CENTRO TRABAJO 130020 (4 Afiliados)													\$6,184,494	\$989,600		\$7,184,494	\$372,400		\$6,184,494	\$247,400		\$7,184,494	\$209,800	\$0	\$0	\$1,819,200								
Ciudad: BARRANQUILLA Depto: ATLANTICO (1 Afiliados)													\$0	\$0		\$1,000,000	\$125,000		\$0	\$0		\$1,000,000	\$24,400	\$0	\$0	\$149,400								
53	CC	1083047047	CAMPUZANO MIGUEL								X		0	0	\$0	\$0	ESSC07	30	\$1,000,000	\$125,000	0	0	\$0	\$0	14-7	30	\$1,000,000	2.436%	\$24,400	0	\$0	\$0	No	\$149,400
Ciudad: SANTA MARTA Depto: MAGDALENA (3 Afiliados)													\$6,184,494	\$989,600		\$6,184,494	\$247,400		\$6,184,494	\$247,400		\$6,184,494	\$185,400	\$0	\$0	\$1,669,800								
54	CC	26668816	BARRIOS NERLYS								X		23030 1	30	\$1,544,494	\$247,200	EPS002	30	\$1,544,494	\$61,800	CCF33	30	\$1,544,494	\$61,800	14-7	30	\$1,544,494	2.436%	\$37,700	30	\$0	\$0	Si	\$408,500
55	CC	32749860	DE LA CRUZ MERLY								X		23100 1	30	\$3,000,000	\$480,000	EPS005	30	\$3,000,000	\$120,000	CCF33	30	\$3,000,000	\$120,000	14-7	30	\$3,000,000	4.350%	\$130,500	30	\$0	\$0	Si	\$850,500
56	CC	72176558	ULLOQUE FERNANDO								X		23020 1	30	\$1,640,000	\$262,400	EPS005	30	\$1,640,000	\$65,600	CCF33	30	\$1,640,000	\$65,600	14-7	30	\$1,640,000	1.044%	\$17,200	30	\$0	\$0	Si	\$410,800

Centro de Trabajo: CENTRO TRABAJO 130110 (6 Afiliados)										\$15,625,892	\$2,542,900		\$15,625,892	\$622,300		\$11,625,712	\$462,100		\$15,625,892	\$327,400	\$0	\$0	\$3,954,700								
Ciudad: AGUA DE DIOS Depto: CUNDINAMARCA (4 Afiliados)										\$11,410,180	\$1,868,200		\$11,410,180	\$456,600		\$7,410,000	\$296,400		\$11,410,180	\$184,400	\$0	\$0	\$2,805,600								
57	CC	1012411058	HERNANDEZ EDWIN							23030	30	\$2,010,000	\$321,600	EPS005	30	\$2,010,000	\$80,400	CCF21	30	\$2,010,000	\$80,400	14-7	30	\$2,010,000	2.436%	\$49,000	30	\$0	\$0	Si	\$531,400
58	CC	80169888	MORENO CESAR				X			23020	30	\$3,000,000	\$480,000	EPS008	30	\$3,000,000	\$120,000	CCF21	30	\$3,000,000	\$120,000	14-7	30	\$3,000,000	2.436%	\$73,100	30	\$0	\$0	Si	\$793,100
59	CC	79754186	SILVA DAVID							23090	1	\$200,000	\$34,000	EPS008	1	\$200,000	\$8,000	CCF21	1	\$200,000	\$8,000	14-7	1	\$200,000	4.350%	\$8,700	1	\$0	\$0	Si	\$58,700
60	CC	79754186	SILVA DAVID					X		23090	2	\$400,000	\$68,000	EPS008	2	\$400,000	\$16,000	CCF21	2	\$0	\$0	14-7	2	\$400,000	0.000%	\$0	2	\$0	\$0	Si	\$84,000
61	CC	79754186	SILVA DAVID					X		23090	12	\$1,600,080	\$272,300	EPS008	12	\$1,600,080	\$64,100	CCF21	12	\$0	\$0	14-7	12	\$1,600,080	0.000%	\$0	12	\$0	\$0	Si	\$336,400
62	CC	79754186	SILVA DAVID					X		23090	15	\$2,000,100	\$340,300	EPS008	15	\$2,000,100	\$80,100	CCF21	15	\$0	\$0	14-7	15	\$2,000,100	0.000%	\$0	15	\$0	\$0	Si	\$420,400
63	CC	1030638401	TELLEZ DIEGO							23020	30	\$2,200,000	\$352,000	EPS017	30	\$2,200,000	\$88,000	CCF21	30	\$2,200,000	\$88,000	14-7	30	\$2,200,000	2.436%	\$53,600	30	\$0	\$0	Si	\$581,600
Ciudad: BOGOTA Depto: BOGOTA D.E. (1 Afiliados)										\$2,019,368	\$323,200		\$2,019,368	\$77,800		\$2,019,368	\$77,800		\$2,019,368	\$47,400	\$0	\$0	\$526,200								
64	CC	79896565	COLMENARES JAVIER				X			25-14	1	\$76,368	\$12,300	EPS008	1	\$76,368	\$0	CCF21	1	\$76,368	\$0	14-7	1	\$76,368	0.000%	\$0	1	\$0	\$0	Si	\$12,300
65	CC	79896565	COLMENARES JAVIER							25-14	29	\$1,943,000	\$310,900	EPS008	29	\$1,943,000	\$77,800	CCF21	29	\$1,943,000	\$77,800	14-7	29	\$1,943,000	2.436%	\$47,400	29	\$0	\$0	Si	\$513,900
Ciudad: SANTA MARTA Depto: MAGDALENA (1 Afiliados)										\$2,196,344	\$351,500		\$2,196,344	\$87,900		\$2,196,344	\$87,900		\$2,196,344	\$95,600	\$0	\$0	\$622,900								
66	CC	85458675	GARCIA CARLOS					X		23030	30	\$2,196,344	\$351,500	EPS037	30	\$2,196,344	\$87,900	CCF33	30	\$2,196,344	\$87,900	14-7	30	\$2,196,344	4.350%	\$95,600	30	\$0	\$0	Si	\$622,900
Centro de Trabajo: CENTRO TRABAJO 140000 (9 Afiliados)										\$43,174,965	\$7,259,100		\$44,174,965	\$3,207,300		\$42,897,765	\$1,716,100		\$44,174,965	\$988,700	\$15,943,137	\$797,200	\$13,968,400								
Ciudad: BARRANQUILLA Depto: ATLANTICO (9 Afiliados)										\$43,174,965	\$7,259,100		\$44,174,965	\$3,207,300		\$42,897,765	\$1,716,100		\$44,174,965	\$988,700	\$15,943,137	\$797,200	\$13,968,400								
67	CC	1001996848	ARIZA YURIS							0	0	\$0	\$0	ESSC07	30	\$1,000,000	\$125,000		0	\$0	\$0	14-7	30	\$1,000,000	1.044%	\$10,500	0	\$0	\$0	No	\$135,500
68	CC	55234101	BOTERO IBIS				X			23020	30	\$8,934,957	\$1,519,000	EPS048	30	\$8,934,957	\$357,400	CCF06	30	\$8,934,957	\$357,400	14-7	30	\$8,934,957	1.044%	\$93,300	30	\$0	\$0	Si	\$2,327,100
69	CC	22515009	CASTRO YISSETH					X		25-14	30	\$1,327,200	\$212,400	EPS002	30	\$1,327,200	\$53,100	CCF06	30	\$1,050,000	\$42,000	14-7	30	\$1,327,200	1.044%	\$13,900	30	\$0	\$0	Si	\$321,400
70	CC	72044600	CORONADO JESUS					X		23030	30	\$4,937,223	\$839,400	EPS005	30	\$4,937,223	\$197,500	CCF06	30	\$4,937,223	\$197,500	14-7	30	\$4,937,223	1.044%	\$51,600	30	\$0	\$0	Si	\$1,286,000
71	CC	52540940	GUERRERO BLANCA					X		23100	30	\$3,610,642	\$577,800	EPS005	30	\$3,610,642	\$144,500	CCF06	30	\$3,610,642	\$144,500	14-7	30	\$3,610,642	1.044%	\$37,700	30	\$0	\$0	Si	\$904,500
72	CC	10283886	JARAMILLO FRANCISCO					X		25-14	30	\$15,943,137	\$2,710,600	EPS005	30	\$15,943,137	\$1,992,900	CCF06	30	\$15,943,137	\$637,800	14-7	30	\$15,943,137	4.350%	\$693,600	30	\$15,943,137	\$797,200	No	\$6,832,100
73	CC	8717705	MADIEDO PEDRO					X		23030	30	\$5,221,806	\$887,900	EPS002	30	\$5,221,806	\$208,900	CCF06	30	\$5,221,806	\$208,900	14-7	30	\$5,221,806	1.044%	\$54,600	30	\$0	\$0	Si	\$1,360,300
74	CC	72291407	MARTINEZ ALFONSO							23020	30	\$1,000,000	\$160,000	EPS010	30	\$1,000,000	\$40,000	CCF06	30	\$1,000,000	\$40,000	14-7	30	\$1,000,000	1.044%	\$10,500	30	\$0	\$0	Si	\$250,500
75	CC	72144017	MORENO JOHN					X		25-14	30	\$2,200,000	\$352,000	EPS010	30	\$2,200,000	\$88,000	CCF06	30	\$2,200,000	\$88,000	14-7	30	\$2,200,000	1.044%	\$23,000	30	\$0	\$0	Si	\$551,000
Centro de Trabajo: CENTRO TRABAJO 140015 (2 Afiliados)										\$12,154,774	\$2,039,500		\$12,154,774	\$486,300		\$12,154,774	\$486,300		\$12,154,774	\$127,000	\$0	\$0	\$3,139,100								
Ciudad: CARTAGENA Depto: BOLIVAR (2 Afiliados)										\$12,154,774	\$2,039,500		\$12,154,774	\$486,300		\$12,154,774	\$486,300		\$12,154,774	\$127,000	\$0	\$0	\$3,139,100								
76	CC	78029560	LOZANO LUIS					X		23100	30	\$2,710,085	\$433,700	EPS005	30	\$2,710,085	\$108,500	CCF08	30	\$2,710,085	\$108,500	14-7	30	\$2,710,085	1.044%	\$28,300	30	\$0	\$0	Si	\$679,000
77	CC	1061722850	OSORIO BERTA					X		23030	30	\$9,444,689	\$1,605,800	EPS002	30	\$9,444,689	\$377,800	CCF08	30	\$9,444,689	\$377,800	14-7	30	\$9,444,689	1.044%	\$98,700	30	\$0	\$0	Si	\$2,460,100
Centro de Trabajo: CENTRO TRABAJO 140020 (3 Afiliados)										\$8,941,991	\$1,472,600		\$8,941,991	\$357,800		\$8,941,991	\$357,800		\$8,941,991	\$93,500	\$0	\$0	\$2,281,700								
Ciudad: VALLEDUPAR Depto: CESAR (3 Afiliados)										\$8,941,991	\$1,472,600		\$8,941,991	\$357,800		\$8,941,991	\$357,800		\$8,941,991	\$93,500	\$0	\$0	\$2,281,700								
78	CC	49770602	BENITEZ YAJAIRA					X		25-14	30	\$3,089,981	\$494,400	EPS002	30	\$3,089,981	\$123,600	CCF15	30	\$3,089,981	\$123,600	14-7	30	\$3,089,981	1.044%	\$32,300	30	\$0	\$0	Si	\$773,900
79	CC	49722145	PEREZ JULIETH					X		23030	30	\$1,672,874	\$267,700	EPS005	30	\$1,672,874	\$67,000	CCF15	30	\$1,672,874	\$67,000	14-7	30	\$1,672,874	1.044%	\$17,500	30	\$0	\$0	Si	\$419,200
80	CC	37391608	ROMERO DIANA					X		23020	30	\$4,179,136	\$710,500	EPS002	30	\$4,179,136	\$167,200	CCF15	30	\$4,179,136	\$167,200	14-7	30	\$4,179,136	1.044%	\$43,700	30	\$0	\$0	Si	\$1,088,600

Centro de Trabajo: CENTRO TRABAJO 150000 (10 Afiliados)		\$26,336,978	\$4,322,400	\$26,336,978	\$1,053,700	\$26,336,978	\$1,053,700	\$26,336,978	\$849,000	\$0	\$0	\$7,278,800							
Ciudad: BARRANQUILLA Depto: ATLANTICO (9 Afiliados)		\$23,337,300	\$3,842,400	\$23,337,300	\$933,700	\$23,337,300	\$933,700	\$23,337,300	\$775,900	\$0	\$0	\$6,485,700							
81	CC 85453095 AHUMADA WILLIAM	25-14	30	\$4,818,346	\$819,200	EPS017	30	\$4,818,346	\$192,800	CCF06	30	\$4,818,346	4.350%	\$209,600	30	\$0	\$0	Si	\$1,414,400
82	CC 5097757 BELEÑO JOSE	230201	30	\$2,934,571	\$469,600	EPS005	30	\$2,934,571	\$117,400	CCF06	30	\$2,934,571	2.436%	\$71,500	30	\$0	\$0	Si	\$775,900
83	CC 5030678 CARRASQUILLA EMILIO	25-14	30	\$1,700,000	\$272,000	EPS002	30	\$1,700,000	\$68,000	CCF06	30	\$1,700,000	2.436%	\$41,500	30	\$0	\$0	Si	\$449,500
84	CC 1129522996 DONADO GUSTAVO	230301	30	\$1,651,050	\$264,200	EPS010	30	\$1,651,050	\$66,100	CCF06	30	\$1,651,050	2.436%	\$40,300	30	\$0	\$0	Si	\$436,700
85	CC 72249905 PACHECO JORGE	25-14	30	\$2,500,000	\$400,000	EPS037	30	\$2,500,000	\$100,000	CCF06	30	\$2,500,000	2.436%	\$60,900	30	\$0	\$0	Si	\$660,900
86	CC 22478755 PIÑA BELKIS	230301	30	\$6,000,000	\$1,020,000	EPS010	30	\$6,000,000	\$240,000	CCF06	30	\$6,000,000	4.350%	\$261,000	30	\$0	\$0	Si	\$1,761,000
87	CC 1045680758 SALAZAR JEFFER	231001	13	\$1,083,333	\$173,400	EPS005	13	\$1,083,333	\$43,400	CCF06	13	\$1,083,333	2.436%	\$26,400	13	\$0	\$0	Si	\$286,600
88	CC 32746241 THALLIENS CARMINIA	25-14	30	\$1,250,000	\$200,000	EPS002	30	\$1,250,000	\$50,000	CCF06	30	\$1,250,000	2.436%	\$30,500	30	\$0	\$0	Si	\$330,500
89	CC 72341501 VASQUEZ LUIS	230301	30	\$1,400,000	\$224,000	EPS005	30	\$1,400,000	\$56,000	CCF06	30	\$1,400,000	2.436%	\$34,200	30	\$0	\$0	Si	\$370,200
Ciudad: CUCUTA Depto: NORTE DE SANTANDER (1 Afiliados)		\$2,999,678	\$480,000	\$2,999,678	\$120,000	\$2,999,678	\$120,000	\$2,999,678	\$73,100	\$0	\$0	\$793,100							
90	CC 2715649 RUEDA JOSE	230301	30	\$2,999,678	\$480,000	EPS037	30	\$2,999,678	\$120,000	CCF37	30	\$2,999,678	2.436%	\$73,100	30	\$0	\$0	Si	\$793,100
Centro de Trabajo: CENTRO TRABAJO 150100 (7 Afiliados)		\$16,991,545	\$2,718,900	\$16,991,545	\$679,900	\$16,991,545	\$679,900	\$16,991,545	\$545,600	\$0	\$0	\$4,106,900							
Ciudad: BARRANQUILLA Depto: ATLANTICO (7 Afiliados)		\$16,991,545	\$2,718,900	\$16,991,545	\$679,900	\$16,991,545	\$679,900	\$16,991,545	\$545,600	\$0	\$0	\$4,106,900							
91	CC 22712228 ARIZA LOLY	230301	30	\$3,522,000	\$563,600	EPS010	30	\$3,522,000	\$140,900	CCF06	30	\$3,522,000	1.044%	\$36,800	30	\$0	\$0	Si	\$853,300
92	CC 1140851338 CARRILLO JEAN	230301	30	\$2,050,200	\$328,100	EPS010	30	\$2,050,200	\$82,100	CCF06	30	\$2,050,200	1.044%	\$21,500	30	\$0	\$0	Si	\$512,100
93	CC 1143462228 GARCIA DARIO	25-14	2	\$120,000	\$19,200	EPS010	2	\$120,000	\$4,800	CCF06	2	\$120,000	0.000%	\$0	2	\$0	\$0	Si	\$24,000
94	CC 1143462228 GARCIA DARIO	25-14	28	\$1,680,000	\$268,800	EPS010	28	\$1,680,000	\$67,200	CCF06	28	\$1,680,000	1.044%	\$17,600	28	\$0	\$0	Si	\$420,800
95	CC 73580187 GONZALEZ LEONARDO	25-14	30	\$3,300,000	\$528,000	EPS005	30	\$3,300,000	\$132,000	CCF06	30	\$3,300,000	1.044%	\$34,500	30	\$0	\$0	Si	\$826,500
96	CC 1043931844 OROZCO FLOR	230301	2	\$100,000	\$16,000	EPS002	2	\$100,000	\$4,000	CCF06	2	\$100,000	0.000%	\$0	2	\$0	\$0	Si	\$20,000
97	CC 1043931844 OROZCO FLOR	230301	7	\$233,345	\$37,400	EPS002	7	\$233,345	\$9,400	CCF06	7	\$233,345	0.000%	\$0	7	\$0	\$0	Si	\$46,800
98	CC 1043931844 OROZCO FLOR	230301	21	\$1,050,000	\$168,000	EPS002	21	\$1,050,000	\$42,000	CCF06	21	\$1,050,000	1.044%	\$11,000	21	\$0	\$0	Si	\$263,000
99	CC 1140832807 QUINTERO LUIS	230201	30	\$3,936,000	\$629,800	EPS010	30	\$3,936,000	\$157,500	CCF06	30	\$3,936,000	1.044%	\$41,100	30	\$0	\$0	Si	\$940,400
100	CC 32697120 RODRIGUEZ MARLENE	230201	15	\$500,000	\$80,000	EPS037	15	\$500,000	\$20,000	CCF06	15	\$500,000	0.000%	\$0	15	\$0	\$0	Si	\$100,000
101	CC 32697120 RODRIGUEZ MARLENE	230201	15	\$500,000	\$80,000	EPS037	15	\$500,000	\$20,000	CCF06	15	\$500,000	0.000%	\$0	15	\$0	\$0	Si	\$100,000
<b>Total Afiliados( 87)</b>		\$231,821,720	\$38,144,100	\$236,588,387	\$11,816,200	\$231,821,720	\$11,816,200	\$231,821,720	\$8,846,700	\$24,693,588	\$1,234,900	\$65,005,900							

DATOS GENERALES DEL APORTANTE								
Identificación	dv	Razon Social	Clase Aportante	Sucursal Principal	Direccion	Ciudad-Departamento	Teléfono	Exonerado SENA e ICBF
NIT 900110012	5	MORARCI GROUP S.A.S.	B - MENOS DE 200 COTIZANTES	AMORTIFRENOS	carrera 43 no. 62-24	BARRANQUILLA-ATLANTICO	3690909	Si

DATOS GENERALES DE LA LIQUIDACION										
Periodo		Clave		Tipo	Fecha		Pago			
Penión	Salud	Pago	Planilla	Planilla	Limite	Pago	Banco	Dias Mora	Valor	
2022-07	2022-08	1587878847	9438426430	E	2022/08/03	2022/08/04	BANCOLOMBIA		1	\$65,063,300

## RESUMEN DE PAGO

RIESGO	CODIGO	NIT	DV	AFILIADOS	VALOR LIQUIDADO	INTERESES MORA	SALDOS E INCAPACIDADES	VALOR A PAGAR
AFP (ADMINISTRADORAS: 5)				82	\$38,144,100	\$33,400	\$0	\$38,177,500
COLFONDOS	231001	800,227,940	6	14	\$4,247,600	\$3,700	\$0	\$4,251,300
COLPENSIONES	25-14	900,336,004	7	20	\$10,879,700	\$9,500	\$0	\$10,889,200
PORVENIR	230301	800,224,808	8	28	\$13,947,500	\$12,200	\$0	\$13,959,700
PROTECCION	230201	800,229,739	0	19	\$8,354,700	\$7,200	\$0	\$8,361,900
SKANDIA	230901	800,253,055	2	1	\$714,600	\$800	\$0	\$715,400
ARL (ADMINISTRADORAS: 1)				87	\$4,964,000	\$4,300	\$0	\$4,968,300
SEGUROS BOLIVAR	14-7	860,002,503	2	87	\$4,964,000	\$4,300	\$0	\$4,968,300
CCF (ADMINISTRADORAS: 6)				83	\$8,846,700	\$8,000	\$0	\$8,854,700
CAFAM	CCF21	860,013,570	3	7	\$488,700	\$500	\$0	\$489,200
CAJAMAG	CCF33	891,780,093	3	4	\$335,300	\$300	\$0	\$335,600
COMBARRANQUILLA	CCF06	890,102,002	2	66	\$7,058,600	\$6,100	\$0	\$7,064,700
COMFACESAR	CCF15	892,399,989	8	3	\$357,800	\$400	\$0	\$358,200
COMFANORTE	CCF37	890,500,516	3	1	\$120,000	\$200	\$0	\$120,200
COMFENALCO CARTAGENA	CCF08	890,480,023	7	2	\$486,300	\$500	\$0	\$486,800
EPS (ADMINISTRADORAS: 9)				87	\$11,816,200	\$10,500	\$0	\$11,826,700
COMPENSAR	EPS008	860,066,942	7	4	\$443,100	\$400	\$0	\$443,500
EPS MUTUAL SER	EPS048	806,008,394	7	2	\$413,400	\$400	\$0	\$413,800
EPS SURA (ANTES SUSALUD)	EPS010	800,088,702	2	28	\$4,058,400	\$3,500	\$0	\$4,061,900
FAMISANAR	EPS017	830,003,564	7	2	\$280,800	\$300	\$0	\$281,100
MUTUAL SER	ESSC07	806,008,394	7	2	\$250,000	\$300	\$0	\$250,300
NUEVA E.P.S.	EPS037	900,156,264	2	5	\$553,200	\$500	\$0	\$553,700
NUEVA EPS MOVILIDAD	EPS041	900,156,264	2	1	\$70,900	\$100	\$0	\$71,000
SALUD TOTAL	EPS002	800,130,907	4	27	\$2,383,100	\$2,100	\$0	\$2,385,200
SANITAS	EPS005	800,251,440	6	16	\$3,363,300	\$2,900	\$0	\$3,366,200
ICBF (ADMINISTRADORAS: 1)				2	\$740,900	\$700	\$0	\$741,600
INSTITUTO COLOMBIANO DE BIENESTAR FAMILIAR	PAICBF	899,999,239	2	2	\$740,900	\$700	\$0	\$741,600
SENA (ADMINISTRADORAS: 1)				2	\$494,000	\$500	\$0	\$494,500
SENA	PASENA	899,999,034	1	2	\$494,000	\$500	\$0	\$494,500
<b>TOTAL</b>				<b>87</b>	<b>\$65,005,900</b>	<b>\$57,400</b>	<b>\$0</b>	<b>\$65,063,300</b>