REGISTRO DE ASISTENCIA Y APROBACIÓN DEL ACTA No. 01 DEL DÍA 24 DEL MES DE NOVIEMBRE DEL AÑO 2021

OBJETIVO (S)	**Análisis de cotizaciones para contratar elementos de Emergencia para el SENA Regional Putumayo, evento de cotización 118965**

No.	Autorizo el tratamiento de la Información SI / NO. Si marca No por favor no diligencie el formato.	NOMBRES Y APELLIDOS	No. DOCUMENTO	PLANTA	CONTRATISTA	OTRO ¿CUAL?	DEPENDENCIA/ EMPRESA	CORREO ELECTRÓNICO	TELÉFONO/EXT.SENA	AUTORIZA GRABACIÓN	FIRMA O PARTICIPACIÓN VIRTUAL
1.	SI.	Orlando Diaz Aguirre	18143223	X			SENA/Regional Putumayo-Coord. Grupo Adtivo.	ordiaza@sena.edu.co	320 2356892	SI	
2.	SI	Liceth Alejandra Mora Imbachi	1113648468		X		SENA/SENA Contratista Profesional HSyI Equipo SST	lamorai@sena.edu.co	3123671049	SI	
3.	SI	Ana Maria Hernández	1075220736		X		SENA/ Abogada Área de Contratación y Convenios	ahernandezo@sena.edu.co	310277115	SI	
4.	SI	Olga Lucia Benavides Perenguez	27474939	X			SENA/Regional Gestión de Talento Humano	obenavides@sena.edu.co	3142972486	SI	

ACTA No. 01		
NOMBRE DEL COMITÉ O DE LA REUNIÓN: **<u>COMITÉ PARA VERIFICACION DE COTIZACIONES AMP</u>**		
CIUDAD Y FECHA: 24 de noviembre de 2021	**HORA INICIO:** 03:00pm	**HORA FIN:** 04:00pm
LUGAR Y/O ENLACE: Sala de videoconferencia Centro Agroforestal y Acuícola Arapaima Puerto Asís	**DIRECCIÓN GENERAL / REGIONAL / CENTRO** Regional Putumayo, Centro Agroforestal y Acuícola Arapaima	
AGENDA O PUNTOS PARA DESARROLLAR: 1. ANALISIS DE LAS COTIZACIONES DE LOS PROVEEDORES DE LA TVEC – proceso *CCENEG-041-01-2021, Acuerdo Marco para la adquisición de Elementos para la Atención, Prevención y Mitigación del Riesgo y de Emergencias*		
OBJETIVO(S) DE LA REUNIÓN: Análisis de cotizaciones para contratar elementos de Emergencia para el SENA Regional Putumayo, evento de cotización **118965.**		
DESARROLLO DE LA REUNIÓN		

Se verifica cuórum:

Orlando Diaz Aguirre- Coordinador Grupo de Apoyo Adtivo Mixto
Ana Maria Hernández, Abogada Área de Contratación y Convenios
Liceth Alexandra Mora – Contratista Profesional equipo SST
Olga Lucia Benavides Perenguez – GTH

1. **Análisis de las cotizaciones de los Proveedores:**

Se procede a analizar y comparar las cotizaciones de acuerdo a la Guía para compra en la TVEC y se realiza la recomendación para adjudicar la orden de compra, tendiendo en cuenta lo siguiente:

Etapas del Proceso:

Que mediante Numero de Radicación Recibida: No. 86-9-2021-001458 NIS 2021-02-388160 - FECHA: 23-11-2021 la Coordinación Administrativa del Grupo Mixto presentó necesidad para contratar la adquisición de elementos para Emergencias para la vigencia 2021.

Que el proceso de contratación se realizará en cumplimiento de la circular SENA No. 01-3-2020-000033 del 24 de Febrero de 2020 obligatoriedad de Aplicación de Acuerdos Marco de Precios.

Que revisada la plataforma de la TVEC se encuentra el proceso: ***CCENEG-041-01-2021, Acuerdo Marco para la adquisición de Elementos para la Atención, Prevención y Mitigación del Riesgo y de Emergencias***, por lo cual el día 04 de noviembre de 2021 se procede a diligenciar el Formulario para estructurar el borrador de la compra y se envía a los proveedores para que dentro del término envíen las precotizaciones con precios del catálogo, el día 11 de noviembre concluyó el evento de cotizaciones.

En la guía del proceso punto G. **Análisis de las cotizaciones de los Proveedores**: Menciona en el Paso 5 lo siguiente: *La Entidad Compradora debe elegir la cotización que haya cotizado el* ***menor valor total*** *relacionado en la Solicitud de Cotización y agregarla al "Carrito".*

El Evento de solicitud de cotización se cerró en el siguiente orden, presentando tres (3) oferentes, de los cuales el proveedor: **INVERSION Y HOGAR SAS** cotizo el menor precio.

Respuestas

Exportar | Vista Todo | Avanzado | Buscar

Proveedor	Respuesta	Enviado	Precio base	Precio ofertado	Ahorros	Acciones
INVERSION Y HOGAR SAS	INVERSION Y HOGAR SAS - #720875	05/11/21 12:39 -0500	5.830.016,40 COP	4.316.601,66 COP	1.513.414,74 COP	
JM GRUPO EMPRESARIAL S.A.S	JM GRUPO EMPRESARIAL S.A.S - #721121	08/11/21 12:35 -0500	5.830.016,40 COP	5.010.741,25 COP	819.275,15 COP	
Res-Q Solutions S.A.S	Res-Q Solutions S.A.S - #723909	10/11/21 09:46 -0500	5.830.016,40 COP	5.254.400,00 COP	575.616,40 COP	

Por página 15 | 45 | 90

A. Acto seguido se procede a verificar que el Proveedor haya cotizado por debajo de sus precios techo publicados en el Catálogo. (Documento Anexo a la presente Acta)

B. verificar que la Cotización que ha presentado el Proveedor en la plataforma coincida en todos sus componentes (ítems) con la información que anexa el Proveedor en el archivo de Excel.

Se concluye que la cotización está conforme precios del catálogo, revisados los precios de los elementos, estos no se encuentran por encima del precio techo y el precio se ajusta al precio de catálogo del proveedor, al igual que la cotización se ajusta a los elementos y precios publicados en la plataforma.

Una vez realizado el procedimiento conforme la guía del acuerdo marco de precios para la contratación de los elementos de Emergencia, la cotización con precio más bajo es la del siguiente proveedor:

Empresa Inversión y Hogar SAS el cual cotizó el valor de $4.316.601.66

Respuestas

Exportar | Vista Todo | Avanzado | Buscar

Proveedor	Respuesta	Enviado	Precio base	Precio ofertado	Ahorros	Acciones
INVERSION Y HOGAR SAS	INVERSION Y HOGAR SAS - #720875	05/11/21 12:39 -0500	5.830.016,40 COP	4.316.601,66 COP	1.513.414,74 COP	
JM GRUPO EMPRESARIAL S.A.S	JM GRUPO EMPRESARIAL S.A.S - #721121	08/11/21 12:35 -0500	5.830.016,40 COP	5.010.741,25 COP	819.275,15 COP	
Res-Q Solutions S.A.S	Res-Q Solutions S.A.S - #723909	10/11/21 09:46 -0500	5.830.016,40 COP	5.254.400,00 COP	575.616,40 COP	

Por página 15 | 45 | 90

De acuerdo con lo estipulado en el Acuerdo Marco de Precios el ***CCENEG-041-01-2021, Acuerdo Marco para la adquisición de Elementos para la Atención, Prevención y Mitigación del Riesgo y de Emergencias*** y las verificaciones realizadas por quienes abajo firman, se recomienda al Ordenador del Gasto que el Evento **118965** del 11 de noviembre de 2021 sea adjudicado a la cotización presentada de conformidad con el cuadro siguiente ya que la misma se ajusta a los requerimientos y condiciones establecidas por el SENA Regional Putumayo y particularmente a lo establecido en la Guía para la Compra definida por Colombia Compra Eficiente y el Acuerdo Marco de Precios en mención:

EVENTO No.	OFERENTE
118965 del 11 de noviembre de 2021	Inversión y Hogar SAS valor de $4.316.601.66

Terminada la reunión firman los que en ella intervinieron.

CONCLUSIONES

COMPROMISOS

ACTIVIDAD	RESPONSABLE	FECHA
Realizar Órden de compra Enviar ODC a Registro Black Board Enviar ODC para Registro presupuestal	Olga Lucia Benavides Perenguez	24 de noviembre de 2021
Designación de Supervisión del Contrato	Ana Maria Hernández	25 de noviembre de 2021
ASISTENTES: (Incorporar registro de asistencia) **Nota:** Puede incluirse imagen o captura de pantalla de los asistentes, si se trata de una reunión virtual o, de los asistentes que participan a través de una plataforma virtual.		

ANEXOS:

A. COMPARACION PRECIOS DEL CATALOGO CON LOS PRECIOS DE LA COTIZACIÓN:

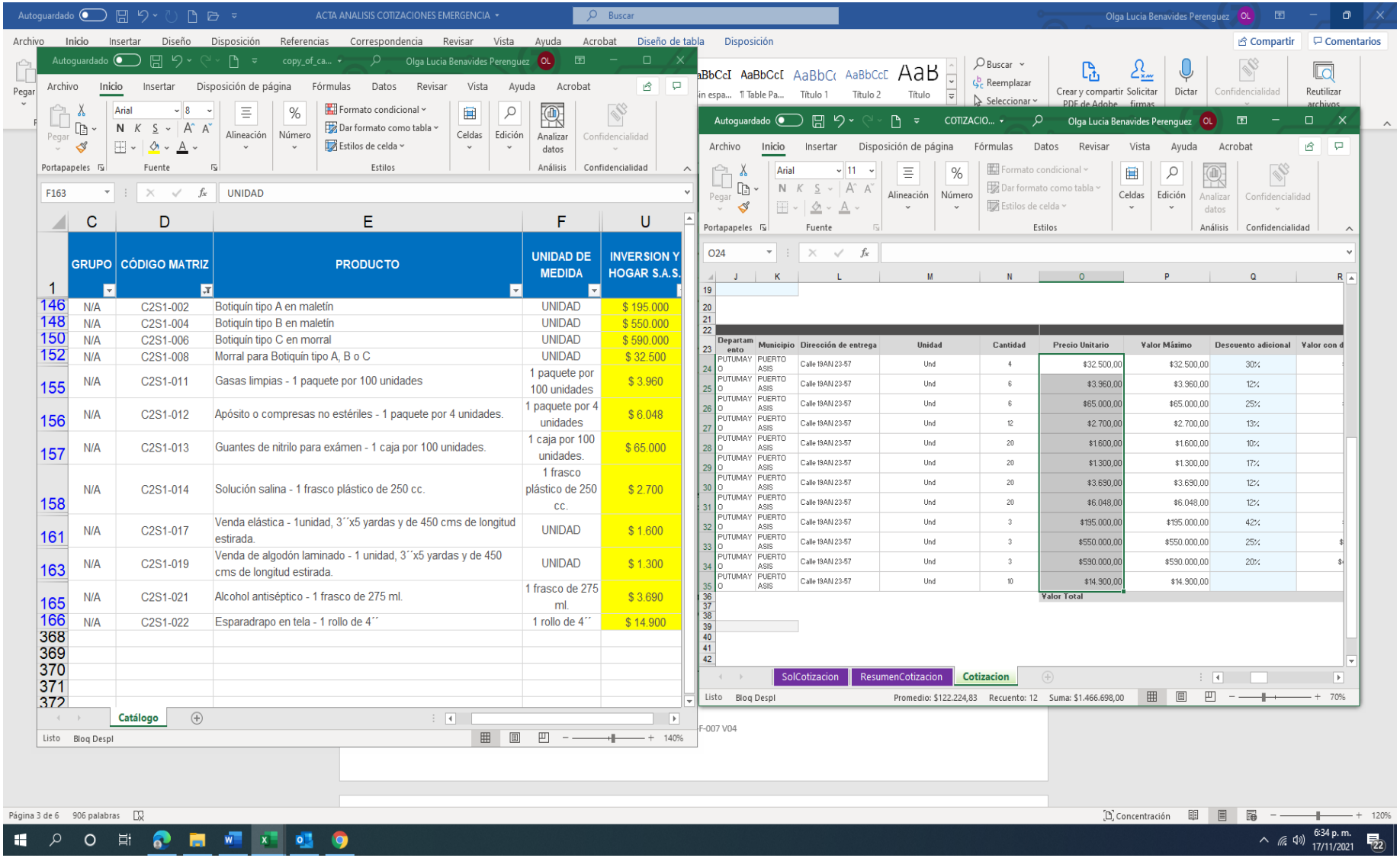

	GRUPO	CÓDIGO MATRIZ	PRODUCTO	UNIDAD DE MEDIDA	INVERSION Y HOGAR S.A.S.
146	N/A	C2S1-002	Botiquín tipo A en maletín	UNIDAD	$ 195.000
148	N/A	C2S1-004	Botiquín tipo B en maletín	UNIDAD	$ 550.000
150	N/A	C2S1-006	Botiquín tipo C en morral	UNIDAD	$ 590.000
152	N/A	C2S1-008	Morral para Botiquín tipo A, B o C	UNIDAD	$ 32.500
155	N/A	C2S1-011	Gasas limpias - 1 paquete por 100 unidades	1 paquete por 100 unidades	$ 3.960
156	N/A	C2S1-012	Apósito o compresas no estériles - 1 paquete por 4 unidades.	1 paquete por 4 unidades	$ 6.048
157	N/A	C2S1-013	Guantes de nitrilo para exámen - 1 caja por 100 unidades.	1 caja por 100 unidades.	$ 65.000
158	N/A	C2S1-014	Solución salina - 1 frasco plástico de 250 cc.	1 frasco plástico de 250 cc.	$ 2.700
161	N/A	C2S1-017	Venda elástica - 1unidad, 3´´x5 yardas y de 450 cms de longitud estirada.	UNIDAD	$ 1.600
163	N/A	C2S1-019	Venda de algodón laminado - 1 unidad, 3´´x5 yardas y de 450 cms de longitud estirada.	UNIDAD	$ 1.300
165	N/A	C2S1-021	Alcohol antiséptico - 1 frasco de 275 ml.	1 frasco de 275 ml.	$ 3.690
166	N/A	C2S1-022	Esparadrapo en tela - 1 rollo de 4´´	1 rollo de 4´´	$ 14.900

Departamento	Municipio	Dirección de entrega	Unidad	Cantidad	Precio Unitario	Valor Máximo	Descuento adicional	Valor con d
PUTUMAYO	PUERTO ASIS	Calle 19AN 23-57	Und	4	$32.500,00	$32.500,00	30%	
PUTUMAYO	PUERTO ASIS	Calle 19AN 23-57	Und	6	$3.960,00	$3.960,00	12%	
PUTUMAYO	PUERTO ASIS	Calle 19AN 23-57	Und	6	$65.000,00	$65.000,00	25%	
PUTUMAYO	PUERTO ASIS	Calle 19AN 23-57	Und	12	$2.700,00	$2.700,00	13%	
PUTUMAYO	PUERTO ASIS	Calle 19AN 23-57	Und	20	$1.600,00	$1.600,00	10%	
PUTUMAYO	PUERTO ASIS	Calle 19AN 23-57	Und	20	$1.300,00	$1.300,00	17%	
PUTUMAYO	PUERTO ASIS	Calle 19AN 23-57	Und	20	$3.690,00	$3.690,00	12%	
PUTUMAYO	PUERTO ASIS	Calle 19AN 23-57	Und	20	$6.048,00	$6.048,00	12%	
PUTUMAYO	PUERTO ASIS	Calle 19AN 23-57	Und	3	$195.000,00	$195.000,00	42%	
PUTUMAYO	PUERTO ASIS	Calle 19AN 23-57	Und	3	$550.000,00	$550.000,00	25%	
PUTUMAYO	PUERTO ASIS	Calle 19AN 23-57	Und	3	$590.000,00	$590.000,00	20%	
PUTUMAYO	PUERTO ASIS	Calle 19AN 23-57	Und	10	$14.900,00	$14.900,00		
					Valor Total			
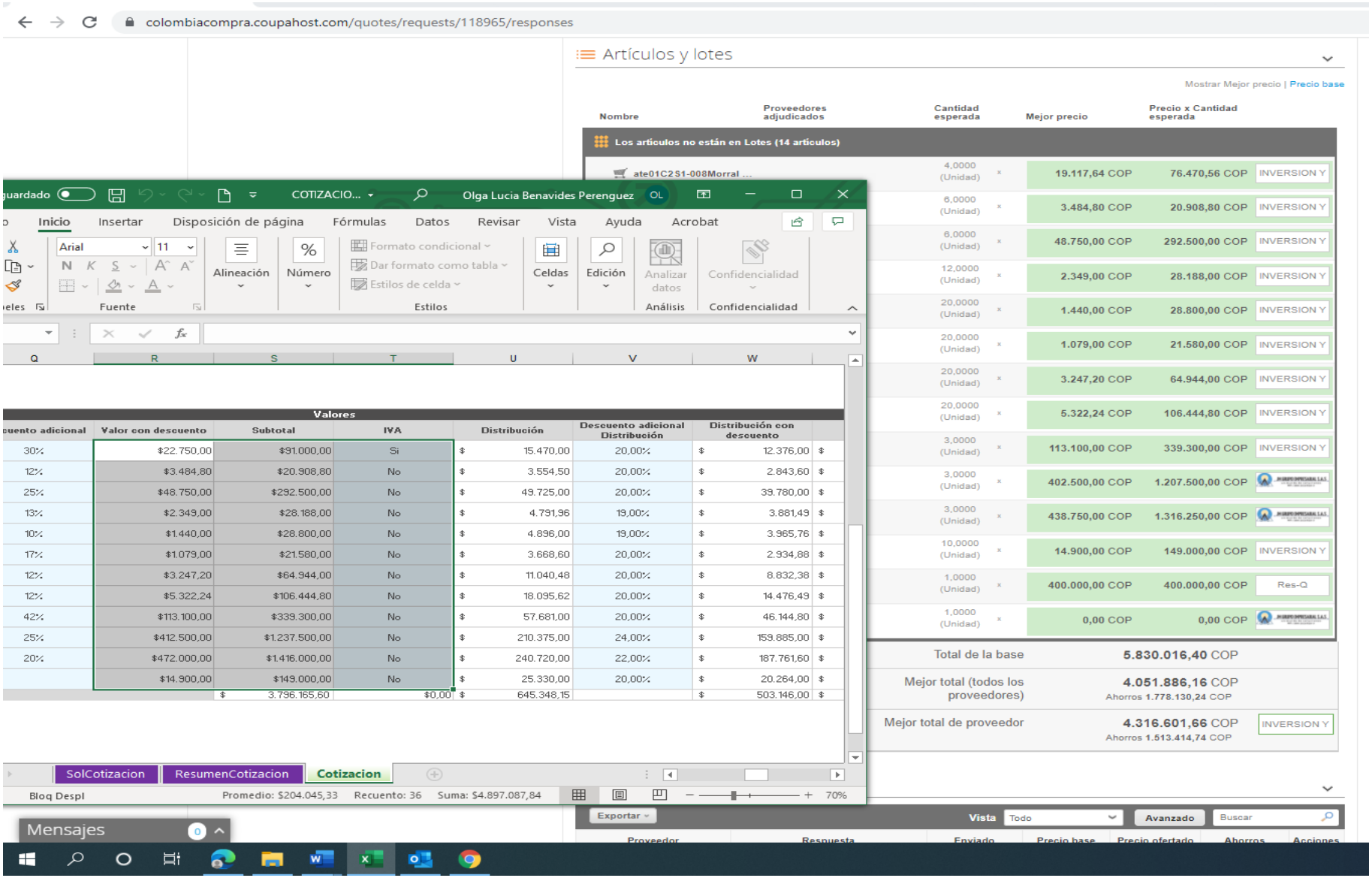
B. COMPARACION PRECIOS PUBLICADOS EN LA COTIZACIÓN Y PRCIOS PUBLICADOS EN LA PLATAFORMA DE LA TVEC.