



REGISTRO FOTOGRÁFICO ENTREGA DE LOS ELEMENTOS HARDWARE ASESORIAS SOFTWARE LTDA

Imagen 1.

Entrega de elementos por parte de contratista al almacén



Nota: Registro fotográfico propio



www.sena.edu.co

Línea de atención al ciudadano: 018000 910270
Línea de atención al empresario: 018000 910682

Imagen 2.

Revisión, conteo e ingreso de elementos al almacén

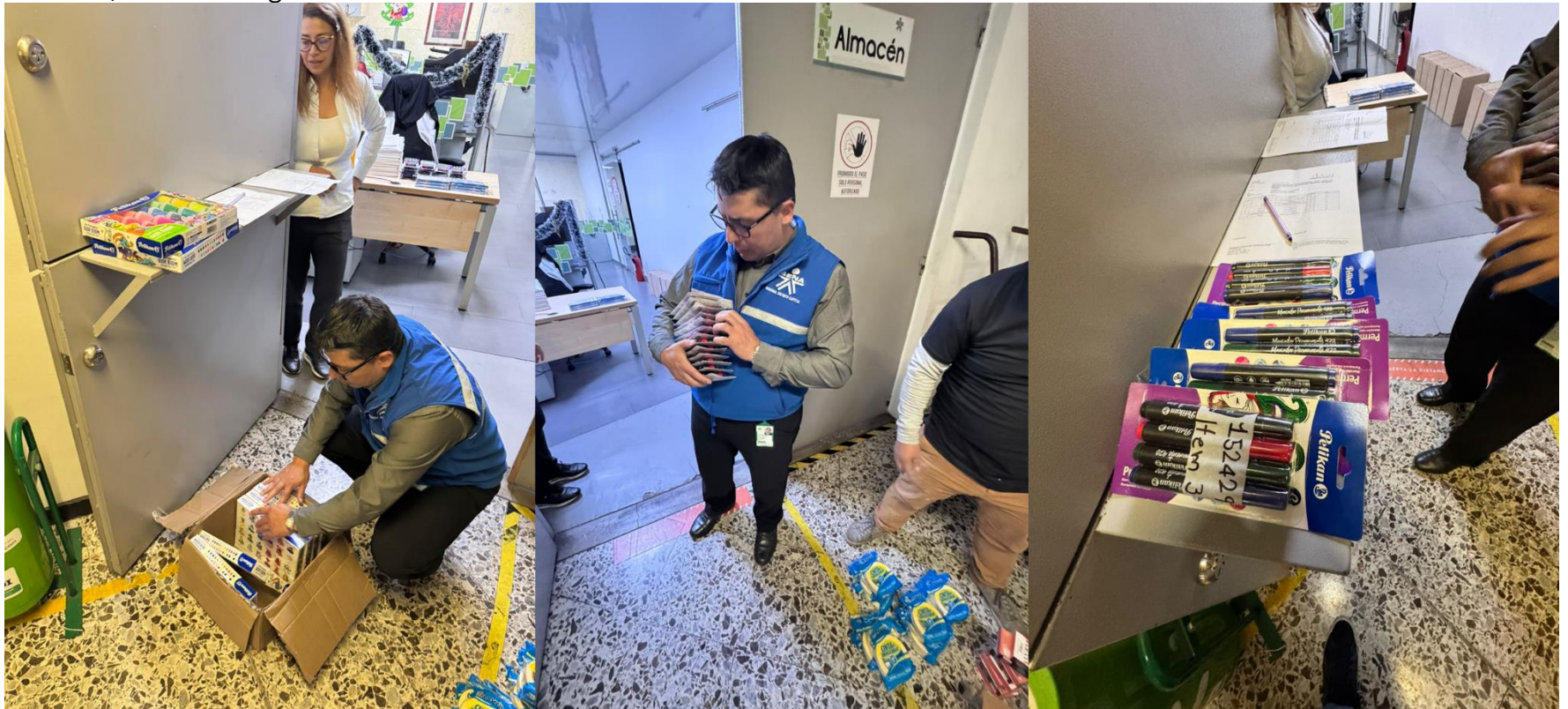

Nota: Registro fotográfico propio



Imagen 3.
Documento de recibido a satisfacción

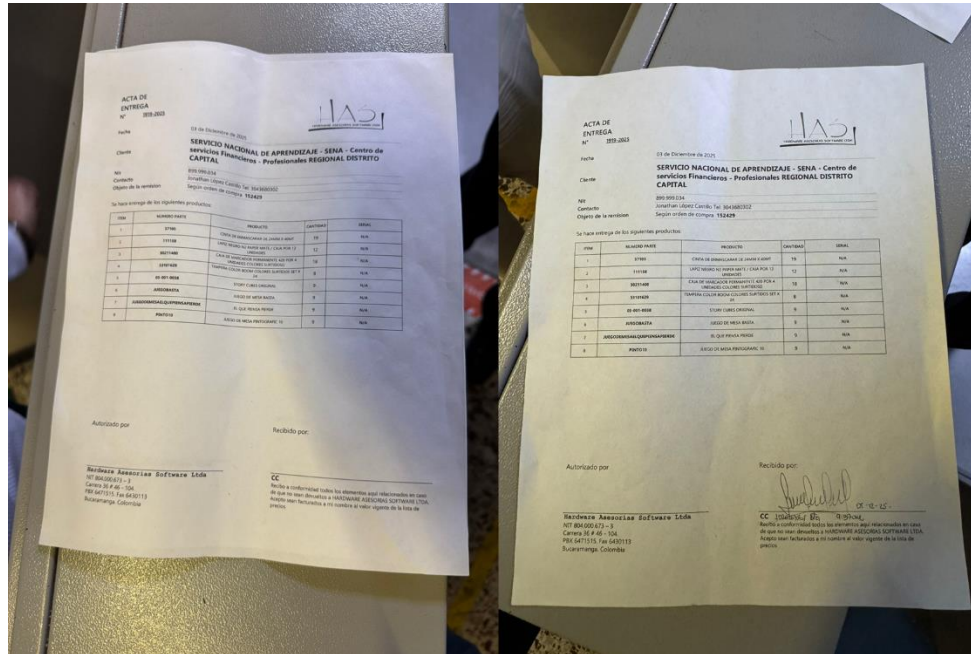

Nota: Registro fotográfico propio



Registro de elementos entregados por parte del contratista al almacén.

				FICHA TÉCNICA	
Ítem	Descripción elemento	Especificaciones técnicas	Unidad de medida	Cantidad solicitada	
7	Cinta de enmascarar multipropósito de 24 mm x 40 m	Cinta de enmascarar multipropósito, presentación por unidades, cada una con una medida de 24 mm de ancho por 40 metros de longitud. Fabricada en papel crepé con adhesivo de caucho o acrílico de buena calidad, removible, de fácil aplicación y sin dejar residuos sobre superficies lisas o ligeramente rugosas. Adecuada para trabajos escolares, manualidades, pintura, señalización temporal y otras actividades de formación. El producto debe entregarse en su empaque original, sin daños ni deformaciones, y en perfecto estado de conservación.	unidad	19	

		ELEMENTO ENTREGADO	
Imágenes de entrega		Descripción contratista	
		CINTA DE ENMASCARAR 24MM X 40M	

				FICHA TÉCNICA	
Ítem	Descripción elemento	Especificaciones técnicas	Unidad de medida	Cantidad solicitada	
10	Caja de 12 lápices N° 2, mina negra	Caja de doce (12) lápices de grafito N.º 2, mina negra de trazo uniforme, extra oscuro y suave, adecuados para escritura y dibujo en contextos escolares, administrativos y formativos. Cada lápiz debe estar elaborado en madera certificada de manejo forestal sostenible, venir tajado de fábrica, y contar con borrador incorporado que no manche ni deteriore el papel. El cuerpo debe ser resistente, de forma hexagonal o redonda, fácil de manipular y seguro para el uso escolar. El producto debe entregarse en su empaque original, completo y en perfecto estado.	Caja por 12 unidades	12	

		ELEMENTO ENTREGADO	
Imágenes de entrega		Descripción contratista	
		LAPIZ NEGRO N2 PAPER MATE / CAJA POR 12 12 Und.	



				FICHA TÉCNICA	
Ítem	Descripción elemento	Especificaciones técnicas	Unidad de medida	Cantidad solicitada	
11	Marcador permanente grueso x 4 unidades	Set de marcadores permanentes de colores surtidos, presentación por cuatro (4) unidades, con tinta de larga duración, resistente al agua y apta para escribir sobre múltiples superficies como papel, cartón, plástico, metal, vidrio y otros materiales. Cada marcador debe contar con punta resistente de diseño biselado que permita trazos en tres anchos distintos, con colores brillantes y escritura fluida. Los cuerpos deben ser duraderos, con tapa de seguridad y fácil identificación del color. El producto debe entregarse en su empaque original, completo y en perfecto estado.	Caja por 4 unidades colores surtidos	18	

		ELEMENTO ENTREGADO	
Imágenes de entrega		Descripción contratista	
		CAJA DE MARCADOR PERMANENTE 420 POR 4 18 Und	

				FICHA TÉCNICA	
Ítem	Descripción elemento	Especificaciones técnicas	Unidad de medida	Cantidad solicitada	
12	Témperas de 24 colores	Set de témperas escolares solubles en agua, presentación por veinticuatro (24) frascos de 20 ml cada uno, distribuidos en seis (6) colores regulares, seis (6) colores pastel, seis (6) colores neón y seis (6) colores metálicos. Incluye además dos (2) pinceles y una (1) paleta para mezcla. Las pinturas deben ser no tóxicas, de excelente cobertura y rendimiento, con colores intensos y mezclables entre sí. Aptas para su aplicación sobre cartulina, cartón, madera, cerámica y otras superficies utilizadas en actividades escolares, artísticas y formativas. El producto debe entregarse en su empaque original, completo y en perfecto estado.	Caja x 24 frascos	8	

		ELEMENTO ENTREGADO	
Imágenes de entrega		Descripción contratista	
		TEMPERA COLOR BOOM COLORES SURTIDOS 8 Und	



				FICHA TÉCNICA	
Ítem	Descripción elemento	Especificaciones técnicas	Unidad de medida	Cantidad solicitada	
15	Juego de Mesa	Juego de dados creativo diseñado para estimular la imaginación y la habilidad para contar historias., nueve (9) dados con seis (6) imágenes o símbolos diferentes en cada cara, totalizando cincuenta y cuatro (54) iconos únicos. Desarrolla la creatividad, concentración y narración de historias, ideal para jugar en familia o grupos, se pueden crear historias individualmente o en grupo, donde cada jugador continúa la historia del anterior. Incluye juegos de rol, improvisación y competencias de imaginación.	Caja x 9 dados	3	

		ELEMENTO ENTREGADO			
Imágenes de entrega		Descripción contratista			
		STORY CUBES ORIGINAL			

				FICHA TÉCNICA	
Ítem	Descripción elemento	Especificaciones técnicas	Unidad de medida	Cantidad solicitada	
16	Juego de Mesa	rueda con botones o teclas, contiene las letras del alfabeto; con tarjetas incluidas en el set. Objetivo: escribir rápidamente palabras en categorías predeterminadas que comiencen con una letra específica. Es un juego que fomenta la velocidad mental, memoria, vocabulario y cultura general.	Caja	6	

		ELEMENTO ENTREGADO			
Imágenes de entrega		Descripción contratista			
		JUEGO DE MESA BASTA			

FICHA TÉCNICA					
---------------	--	--	--	--	--



Ítem	Descripción elemento	Especificaciones técnicas	Unidad de medida	Cantidad solicitada
17	Juego de Mesa	El juego trae cinco (5) divertidos retos con palabras, sílabas y temas: STOP, crucigrama, busca palabras, Memorízate y Rapi-palabras., incluye Un (1) set de cartas que incluyen letras, sílabas y temas. Un (1) tablero o espacio para llevar puntajes (opcional). Fichas para cada jugador para marcar puntuación (en algunos modos). Instrucciones del juego. Juego diseñado para poner a prueba la agilidad mental y la rapidez en la toma de decisiones.	Caja	6

ELEMENTO ENTREGADO

Imágenes de entrega	Descripción contratista
	EL QUE PIENSA PIERDE

FICHA TÉCNICA

Ítem	Descripción elemento	Especificaciones técnicas	Unidad de medida	Cantidad solicitada
19	Juego de Mesa	Juego creativo y divertido que consiste en dibujar palabras para que el equipo adivine en un tiempo limitado. Se enfoca en la agilidad mental, creatividad y trabajo en equipo. Descripción técnica y componentes: Tarjetas: trescientas veinticuatro (324) cartas con palabras o frases para dibujar. Tablero de juego: 47.8 cm x 47.8 cm. Fichas plásticas para cuatro (4) equipos, cuatro (4) marcadores borrables para dibujar en los tableros individuales. Porta tarjetas para organizar las cartas, un (1) Dado para determinar turnos o movimientos, un (1) Reloj de arena con tiempo limitado (1 minuto). Blocks de dibujo e instructivo para cada equipo.	Caja	6

ELEMENTO ENTREGADO

Imágenes de entrega	Descripción contratista
	JUEGO DE MESA PINTOGRAFIC 10