

SISTEMA INTEGRADO DE GESTIÓN - SIG		
GESTIÓN RECURSOS HUMANOS		
COMUNICADOS		
Código: GRH-FO-027	Fecha: 01/06/2024	Versión: 01



Villavicencio (Meta), 12 de diciembre de 2025

Cód Proceso	GCE-INF
Cód Subproceso	-
Consecutivo	04

Señores

ALCALDIA DE FLORENCIA
Paola Andrea Roza Escobar
Asesora de Bienes y Servicios

ASUNTO: Informe mes Diciembre OC 150865

Cordial saludo.

La UNIÓN TEMPORAL J SERVITEC, a través del presente documento, certifica y garantiza ante la entidad contratante los siguientes compromisos esenciales para la ejecución de las labores de sus colaboradores:

Compromiso con la Seguridad y Salud en el Trabajo (SST):

- **Garantía de Uso de Elementos:** Se asegura el uso obligatorio y permanente por parte del personal operativo de todos los equipos de seguridad industrial necesarios para el desarrollo seguro de las actividades.
- **Señalización y Prevención:** Se garantiza la disposición y uso adecuado de las señalizaciones de seguridad requeridas en el área de trabajo.
- **Cumplimiento Normativo:** Se garantiza el estricto cumplimiento de las normas de seguridad industrial, ambiental, sanitaria y todas las demás disposiciones legales aplicables al objeto del contrato.
- **Capacitación y Conocimiento del Personal:** Todo el personal vinculado a la Unión Temporal ha sido debidamente capacitado y conoce a cabalidad los procedimientos operativos seguros, las normas internas y los protocolos de emergencia aplicables a su función.
- **Mecanismos de Supervisión y Control:** La Unión Temporal mantiene canales de comunicación abiertos y efectivos para la supervisión constante de las actividades. Entre ellos, se destaca el sistema de reportes diarios obligatorios que el personal debe registrar a través del grupo de comunicación establecido para tal fin, lo que permite un monitoreo continuo del cumplimiento de las normas y procedimientos.



SISTEMA INTEGRADO DE GESTIÓN - SIG		
GESTIÓN RECURSOS HUMANOS		
COMUNICADOS		
Código: GRH-FO-027	Fecha: 01/06/2024	Versión: 01



1. INFORMACIÓN GENERAL

		INFORME DICIEMBRE	150865
EMPRESA CONTRATANTE	UNION TEMPORAL J SERVITEC		
ENTIDAD	ALCALDIA DE FLORENCIA		
OBJETO DEL SERVICIO	PRESTAR EL SERVICIO INTEGRAL DE ASEO Y CAFETERIA LIMPIEZA Y MANTENIMIENTO PARA EL EDEFICIO MUNICIPAL Y DEMAS DEPENDENCIAS EXTERNAS DEL MUNICIPIO DE FLORENCIA		
ZONA	15		
N SEDES	1		
N DE OPERARIOS	8		
DURACION DE CONTRATO	4 MESES		
FECHA DE INICIO	28/08/2025		
FECHA DE TERMINACION	31/12/2025		
INCLUYE			
INSUMOS	x	MAQUINARIA	
		MTS JARDINERIA	x

2. COORDINACIÓN OPERATIVA:

ACTIVIDADES
<ul style="list-style-type: none"> • Limpieza de pasillos, salas de reunión, áreas de archivo y almacenaje, bodegas y otras áreas comunes. • Limpieza, aspirado, brillo y cuidado de sillas, muebles, poltronas y mesas. • Limpieza de persianas, cortinas, cortinas tipo blackout, acrílicos, techos y rejillas de ventilación. • Limpieza de ventanas y vidrios interiores de oficinas, módulos, salas de reunión, zonas comunes y puertas. • Limpieza de paredes, barandas, escaleras, muros y divisiones modulares. • Limpieza de cuadros, elementos decorativos • Limpieza y brillo de placas, letreros, plantas interiores, elementos decorativos que lo requieran y lámparas. • Limpieza, aspirado, desmanchado y brillo. • Limpieza y vaciado de contenedores de basuras, canecas. • Cambio de bolsa plástica. • Limpieza de los implementos, equipos y utensilios empleados. • Limpieza y riego las plantas y jardines interiores, y riego de los jardines exteriores • Servicio de cafetería en general.
• OTROS





3. COORDINACIÓN OPERATIVA:

INSUMOS MENSUALES

Dentro de la actividad del mes de noviembre, se evidencia la entrega de los insumos correspondientes al mes:

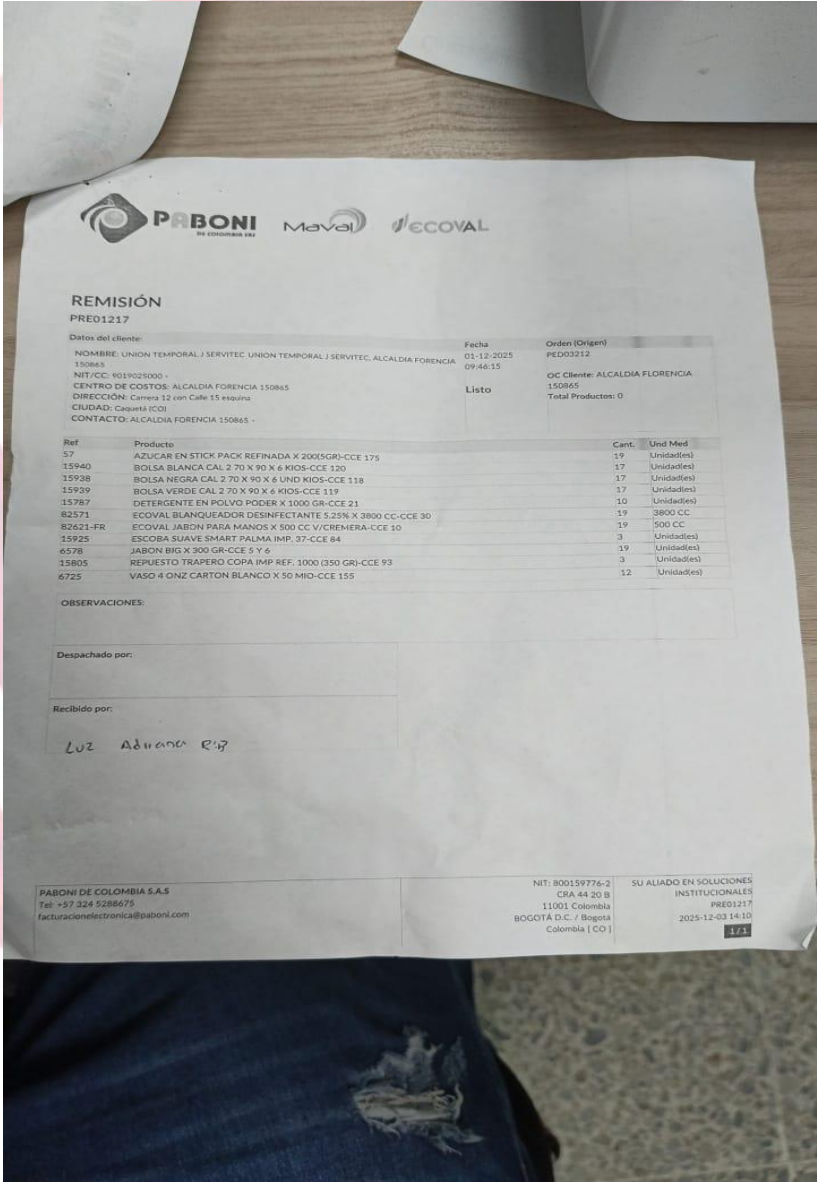

4. COORDINACIÓN RECURSOS HUMANOS

HORARIO POR SEDES

SEDE 1: Alcaldía de Florencia Caquetá: Se deja constancia que para el cierre del informe no hemos presentado ninguna novedad con respecto al personal.150865

OTROS



Código: GRH-FO-027

Fecha: 01/06/2024

Versión: 01

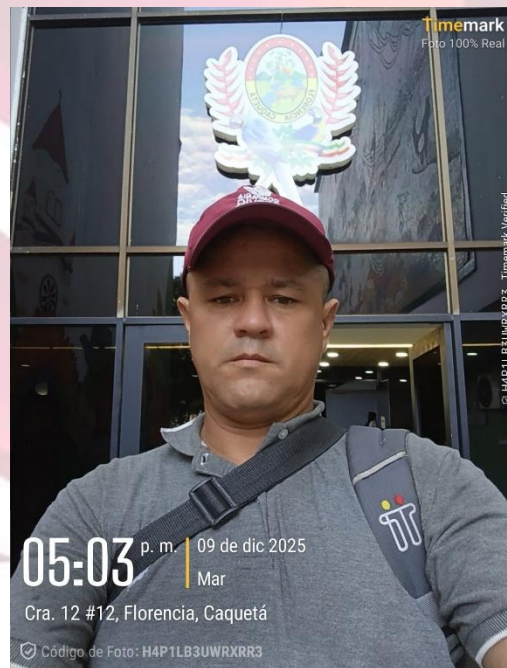



Atentamente



NOMBRE: Julián Alexander González Gutiérrez

CEL: 3103306924

CORREO: coor.operativo@servic-integral.com





CERTIFICACION DE PAGOS DE SEGURIDAD SOCIAL Y APORTES PARAFISCALES

GINETH KATHERINE RISCANEVO DIAZ, identificada con cédula de ciudadanía No. **1.006.820.969**, expedida en Villavicencio, contadora de la empresa **UNION TEMPORAL J SERVITEC**, identificado con NIT No. **901.902.500-0**, **CERTIFICO BAJO LA GRAVEDAD DE JURAMENTO**, que se ha cumplido en forma oportuna y completa con los aportes y demás obligaciones legales que le corresponden respecto al sistema de seguridad social, en las ocasiones que ha dado a dichos pagos, en cuanto a salud, pensión, riesgos laborales y en las circunstancias en las que ha sido necesario los aportes parafiscales, dentro de los términos de ley de conformidad con las normas vigentes, según Ley 789 de 2002 Artículo 50 y Ley 828 de 2005 Artículo 1. Correspondientes a los últimos seis (6) meses.

De acuerdo a lo establecido en artículo 114-1 del estatuto tributario, adicionado por el artículo 65 de la Ley 1819 de 2016 la empresa se encuentra exonerada de los aportes parafiscales a favor del ICBF y SENA por los trabajadores que devenguen, individualmente considerados, menos de 10 salarios mínimos mensuales legales vigentes.

Se expide el sexto (6) día del mes de enero del año 2026.

Cordialmente,

GINETH KATHERINE RISCANEVO DIAZ
CARGO: COORDINADORA CONTABLE
T.P. 337241-T

JUAN DAVID RAMÍREZ PIÑEROS
REPRESENTANTE LEGAL



DATOS GENERALES DEL APORTANTE

Identificación	dv	Razon Social	Clase Aportante	Sucursal Principal	Direccion	Ciudad-Departamento	Teléfono	Exonerado SENA e ICBF
NIT 901902500	0	UNION TEMPORAL J SERVITEC	A - 200 O MAS COTIZANTES	META	CLL 4 19 52 VIZCAYA	VILLAVICENCIO-META	3137076320	Si

DATOS GENERALES DE LA LIQUIDACION

Periodo		Clave		Tipo	Fecha		Pago		
Pensión	Salud	Pago	Planilla	Planilla	Limite	Pago	Banco	Dias Mora	Valor
2025-12	2026-01	2061530058	9497576351	E	2026/01/05	2026/01/06	BANCO DE BOGOTA		\$155,513,500

LIQUIDACION DETALLADA DE APORTES

EMPLEADO			NOVEDADES													PENSION				SALUD				CCF				RIESGOS				PARAFISCALES				Total Aportes				
No	Identificación	Nombre	ing	ret	td	ta	td	ta	vs	ps	vs	sl	im	va	av	vc	ir	vi	Codig o	Dias	IBC	Aporte	Codig o	Dias	IBC	Aporte	Codig o	Dias	IBC	Aporte	Codig o	Dias	IBC	Tarifa	Aporte		Dias	IBC	Aporte	Exonerado SENA e ICBF
1	CC 30507973	BARRERA LILIA																	230301	30	\$1,423,500	\$227,800	ESSC62	30	\$1,423,500	\$57,000	CCF13	30	\$1,423,500	\$57,000	14-25	30	\$1,423,500	1.044%	\$14,900	30	\$0	\$0	Si	\$356,700
2	CC 1117539144	BERMEO ANGIE																	230301	30	\$1,423,500	\$227,800	ESSC62	30	\$1,423,500	\$57,000	CCF13	30	\$1,423,500	\$57,000	14-25	30	\$1,423,500	1.044%	\$14,900	30	\$0	\$0	Si	\$356,700
3	CC 91447145	COBOS EZEQUIEL																	230201	30	\$1,423,500	\$227,800	EPS005	30	\$1,423,500	\$57,000	CCF13	30	\$1,423,500	\$57,000	14-25	30	\$1,423,500	6.960%	\$99,100	30	\$0	\$0	Si	\$440,900
4	CC 40078213	CONDE LUZ																	230301	30	\$1,423,500	\$227,800	EPS037	30	\$1,423,500	\$57,000	CCF13	30	\$1,423,500	\$57,000	14-25	30	\$1,423,500	1.044%	\$14,900	30	\$0	\$0	Si	\$356,700
5	CC 1117517994	CONDE YESSICA																	25-14	30	\$1,423,500	\$227,800	ESSC62	30	\$1,423,500	\$57,000	CCF13	30	\$1,423,500	\$57,000	14-25	30	\$1,423,500	1.044%	\$14,900	30	\$0	\$0	Si	\$356,700
6	CC 1117539991	CUCHIMBA MARIA																	25-14	30	\$1,423,500	\$227,800	ESSC62	30	\$1,423,500	\$57,000	CCF13	30	\$1,423,500	\$57,000	14-25	30	\$1,423,500	1.044%	\$14,900	30	\$0	\$0	Si	\$356,700
7	CC 16189679	CUELLAR NOLBERTO																	25-14	30	\$1,423,500	\$227,800	ESSC62	30	\$1,423,500	\$57,000	CCF13	30	\$1,423,500	\$57,000	14-25	30	\$1,423,500	6.960%	\$99,100	30	\$0	\$0	Si	\$440,900
8	CC 17657761	DIAZ GONZALO																	25-14	30	\$1,423,500	\$227,800	EPS037	30	\$1,423,500	\$57,000	CCF13	30	\$1,423,500	\$57,000	14-25	30	\$1,423,500	6.960%	\$99,100	30	\$0	\$0	Si	\$440,900
9	CC 30506799	FONNEGRA AMINTA																	25-14	30	\$1,423,500	\$227,800	EPS037	30	\$1,423,500	\$57,000	CCF13	30	\$1,423,500	\$57,000	14-25	30	\$1,423,500	1.044%	\$14,900	30	\$0	\$0	Si	\$356,700
10	CC 30506694	GUTIERREZ ISLENA																	230301	30	\$1,423,500	\$227,800	EPS037	30	\$1,423,500	\$57,000	CCF13	30	\$1,423,500	\$57,000	14-25	30	\$1,423,500	1.044%	\$14,900	30	\$0	\$0	Si	\$356,700
11	CC 40740766	LIZCANO DIANA																	25-14	30	\$1,423,500	\$227,800	ESSC62	30	\$1,423,500	\$57,000	CCF13	30	\$1,423,500	\$57,000	14-25	30	\$1,423,500	1.044%	\$14,900	30	\$0	\$0	Si	\$356,700
12	CC 96343385	OSORIO JOSE JOHN																	25-14	30	\$1,423,500	\$227,800	EPS041	30	\$1,423,500	\$57,000	CCF13	30	\$1,423,500	\$57,000	14-25	30	\$1,423,500	6.960%	\$99,100	30	\$0	\$0	Si	\$440,900
13	CC 40612089	PERDOMO JEISA																	230301	30	\$1,423,500	\$227,800	EPS037	30	\$1,423,500	\$57,000	CCF13	30	\$1,423,500	\$57,000	14-25	30	\$1,423,500	1.044%	\$14,900	30	\$0	\$0	Si	\$356,700
14	CC 1117511368	PEREZ YICEL																	230301	30	\$1,423,500	\$227,800	ESSC62	30	\$1,423,500	\$57,000	CCF13	30	\$1,423,500	\$57,000	14-25	30	\$1,423,500	1.044%	\$14,900	30	\$0	\$0	Si	\$356,700
15	CC 40611351	RAMIREZ STELLA																	25-14	30	\$1,423,500	\$227,800	EPS005	30	\$1,423,500	\$57,000	CCF13	30	\$1,423,500	\$57,000	14-25	30	\$1,423,500	1.044%	\$14,900	30	\$0	\$0	Si	\$356,700
16	CC 40076559	ROJAS JULIETA																	25-14	30	\$1,423,500	\$227,800	EPS037	30	\$1,423,500	\$57,000	CCF13	30	\$1,423,500	\$57,000	14-25	30	\$1,423,500	1.044%	\$14,900	30	\$0	\$0	Si	\$356,700
17	CC 1006514580	SAPUY DANNA																	230301	30	\$1,423,500	\$227,800	ESSC62	30	\$1,423,500	\$57,000	CCF13	30	\$1,423,500	\$57,000	14-25	30	\$1,423,500	1.044%	\$14,900	30	\$0	\$0	Si	\$356,700
18	CC 1117516501	TABARES VERONICA																	230301	30	\$1,423,500	\$227,800	ESSC62	30	\$1,423,500	\$57,000	CCF13	30	\$1,423,500	\$57,000	14-25	30	\$1,423,500	1.044%	\$14,900	30	\$0	\$0	Si	\$356,700
19	CC 40079821	VARGAS ALBA																	230301	30	\$1,423,500	\$227,800	EPS005	30	\$1,423,500	\$57,000	CCF13	30	\$1,423,500	\$57,000	14-25	30	\$1,423,500	1.044%	\$14,900	30	\$0	\$0	Si	\$356,700
20	CC 17645799	VARGAS HAMILTON																	25-14	30	\$1,423,500	\$227,800	EPS041	30	\$1,423,500	\$57,000	CCF13	30	\$1,423,500	\$57,000	14-25	30	\$1,423,500	6.960%	\$99,100	30	\$0	\$0	Si	\$440,900
Total	Afiliados(20)																					\$28,470,000	\$4,556,000			\$28,470,000	\$1,140,000			\$28,470,000	\$1,140,000			\$28,470,000	\$719,000		\$0	\$0		\$7,555,000

RESUMEN DE PAGO						
RIESGO	CODIGO	NIT	DV	AFILIADOS	VALOR LIQUIDADADO	
AFP (ADMINISTRADORAS: 3)				20	\$4,556,000	
COLPENSIONES	25-14	900,336,004	7	10	\$2,278,000	
PORVENIR	230301	800,224,808	8	9	\$2,050,200	
PROTECCION	230201	800,229,739	0	1	\$227,800	
ARL (ADMINISTRADORAS: 1)				20	\$719,000	
COLMENA	14-25	800,226,175	3	20	\$719,000	
CCF (ADMINISTRADORAS: 1)				20	\$1,140,000	
COMFACA	CCF13	891,190,047	2	20	\$1,140,000	
EPS (ADMINISTRADORAS: 4)				20	\$1,140,000	
ASMET SALUD EPS SAS	ESSC62	900,935,126	7	9	\$513,000	
NUEVA E.P.S.	EPS037	900,156,264	2	6	\$342,000	
NUEVA EPS MOVILIDAD	EPS041	900,156,264	2	2	\$114,000	
SANITAS	EPS005	800,251,440	6	3	\$171,000	
TOTAL				20	\$7,555,000	

UNIDAD
ADMINISTRATIVA
ESPECIAL

**JUNTA CENTRAL
DE CONTADORES**



Certificado No:

4 B 0 7 1 E 3 F 9 5 5 6 B A E 0

**LA REPUBLICA DE COLOMBIA
MINISTERIO DE COMERCIO, INDUSTRIA Y TURISMO
UNIDAD ADMINISTRATIVA ESPECIAL
JUNTA CENTRAL DE CONTADORES**

**CERTIFICA A:
QUIEN INTERESE**

Que el contador público **GINETH KATHERINE RISCANEVO DIAZ** identificado con CÉDULA DE CIUDADANÍA No 1006820969 de VILLAVICENCIO (META) Y Tarjeta Profesional No 337241-T SI tiene vigente su inscripción en la Junta Central de Contadores y desde la fecha de Inscripción.

NO REGISTRA ANTECEDENTES DISCIPLINARIOS *****

Dado en BOGOTA a los 10 días del mes de Diciembre de 2025 con vigencia de (3) Meses, contados a partir de la fecha de su expedición.

SANDRA MILENA BARRIOS PULIDO
DIRECTOR GENERAL

ESTE CERTIFICADO DIGITAL TIENE PLENA VALIDEZ DE CONFORMIDAD CON LO ESTABLECIDO EN EL ARTICULO 2 DE LA LEY 527 DE 1999, DECRETO UNICO REGLAMENTARIO 1074 DE 2015 Y ARTICULO 6 PARAGRAFO 3 DE LA LEY 962 DEL 2005

Para confirmar los datos y veracidad de este certificado, lo puede consultar en la página web www.jcc.gov.co digitando el número del certificado

UNIDAD
ADMINISTRATIVA
ESPECIAL

**JUNTA CENTRAL
DE CONTADORES**



337241-T

**GINETH KATHERINE
RISCANEVO DIAZ**

C.C. 1006820969

RES. INSCRIPCION 99

DEL 25/02/2025

UNIVERSIDAD DE LOS LLANOS



Sandra Milena Barrios Pulido

**SANDRA MILENA BARRIOS PULIDO
DIRECTOR GENERAL**

388056

400524

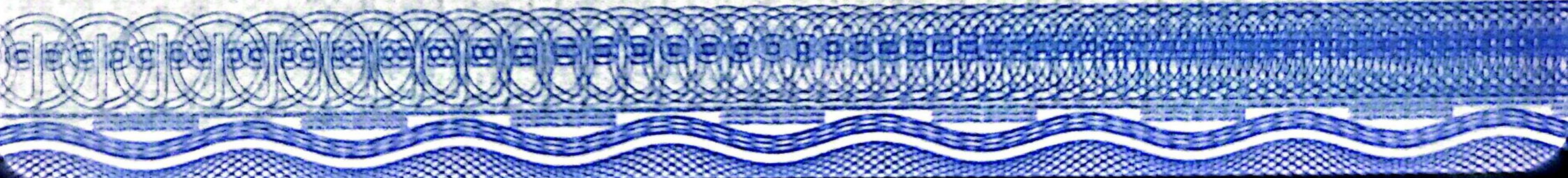

REPÚBLICA DE COLOMBIA
IDENTIFICACIÓN PERSONAL
CÉDULA DE CIUDADANÍA

NÚMERO **1.006.820.969**

RISCANEVO DIAZ

APELLIDOS

GINETH KATHERINE

NOMBRES

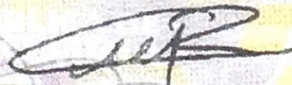

FIRMA



INDICE DERECHO

FECHA DE NACIMIENTO **04-ABR-2000**
VILLAVICENCIO
(META)

LUGAR DE NACIMIENTO

1.68

ESTATURA

A+

G.S. RH

F

SEXO

30-ABR-2018 VILLAVICENCIO

FECHA Y LUGAR DE EXPEDICIÓN

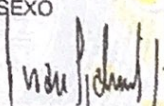
REGISTRADOR NACIONAL
JUAN CARLOS GALINDO VÁCHA



P-5200100-01003150-F-1006820969-20180507

0061063641A 1

50521729

IA NACIONAL DEL ESTADO CIVIL